ONEDRIVE

OneDrive : votre espace de stockage cloud sécurisé et intelligent

OneDrive est une solution de stockage cloud qui vous permet de sauvegarder, synchroniser et accéder à vos fichiers où que vous soyez. Grâce à la synchronisation automatique, toute modification apportée à un document est instantanément enregistrée, garantissant que vous travaillez toujours sur la version la plus récente.

En cas de suppression accidentelle, pas de panique : vous pouvez facilement restaurer vos fichiers via la corbeille OneDrive. De plus, l'historique des versions vous permet de revenir à une version antérieure d'un fichier en quelques clics, vous offrant un contrôle total sur vos documents.

Enfin, OneDrive intègre des fonctionnalités de sécurité avancées pour protéger vos données, vous assurant une tranquillité d'esprit maximale.

1. 🖥️ ONEDRIVE – APPLICATION WINDOWS

🔐 1.1 Se connecter à l'application OneDrive

1. Recherchez OneDrive dans la barre de recherche Windows.
2. Ouvrez l'application.

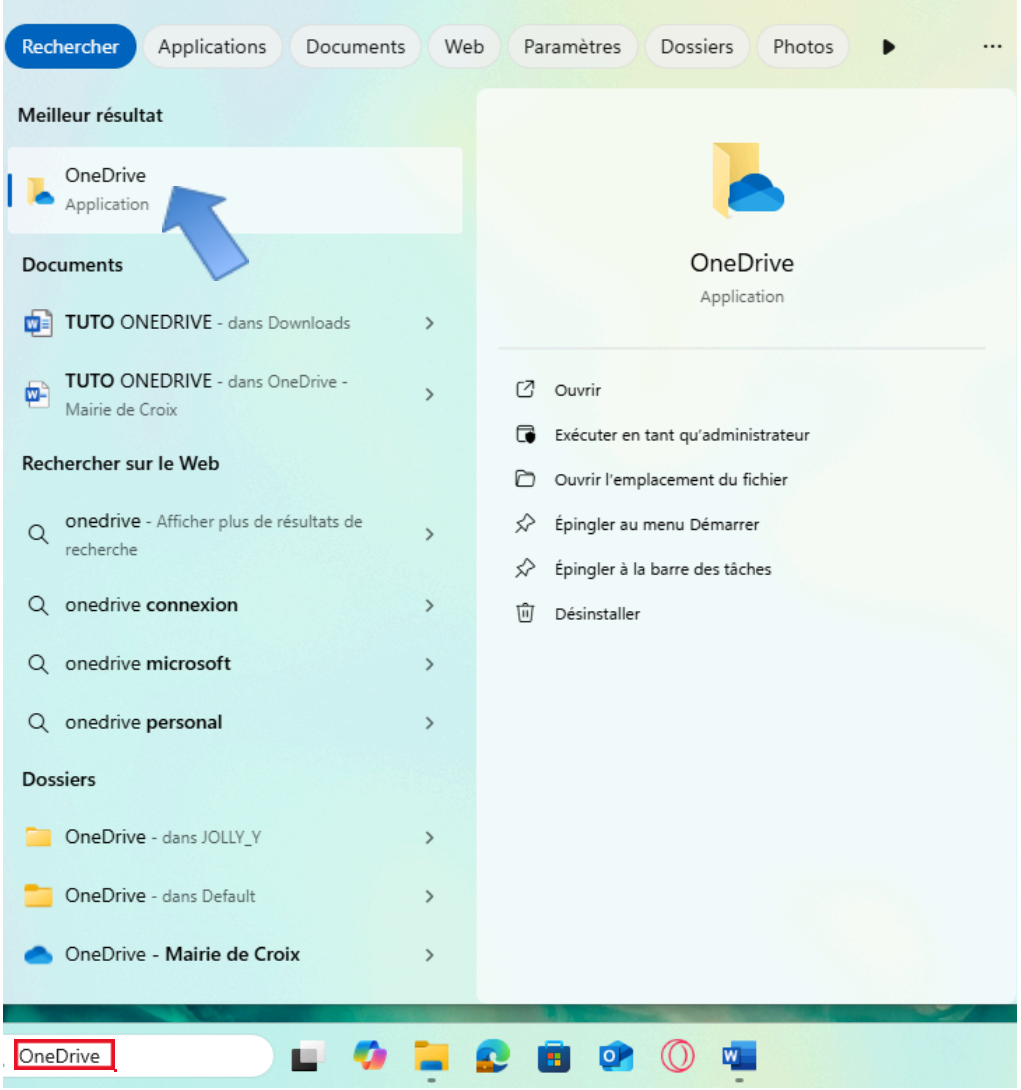

3. Entrez votre adresse mail Microsoft > cliquez sur Suivant.

4. *Tapez votre mot de passe > cliquez sur Se connecter.5En cas d'oubli, veuillez cliquer ici)*

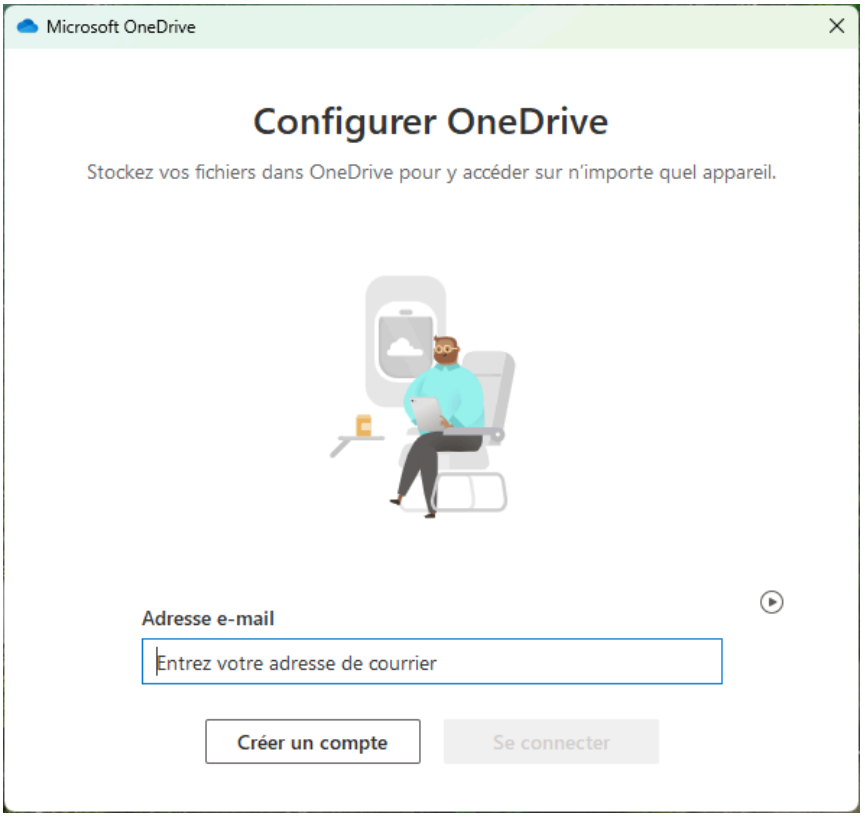

5. *Cochez les dossiers à sauvegarder automatiquement (Bureau, Documents, Images, Téléchargements).*
6. *Cliquez sur Suivant jusqu'à la fin de la configuration.*

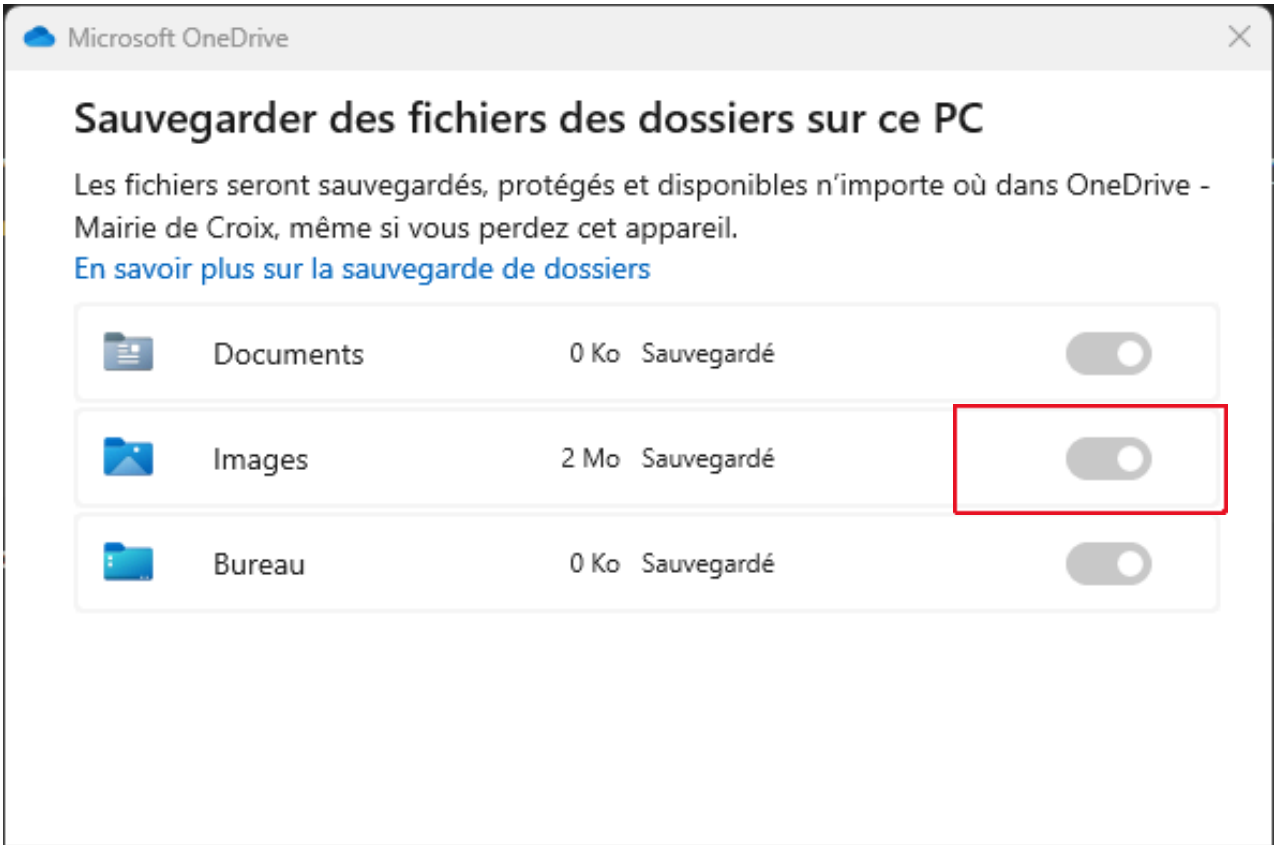

📂 1.2 Utiliser l'explorateur de fichiers

- *Dans l'explorateur, cliquez sur le dossier OneDrive à gauche.*
- *Tous vos fichiers OneDrive y sont synchronisés automatiquement.*
- *Les icônes indiquent l'état de synchronisation :*
  - ☁️ *: fichier disponible en ligne uniquement*
  - ✅ *: disponible hors connexion*
  - 🔄 *: en cours de synchronisation*
  - ❌ *: erreur*

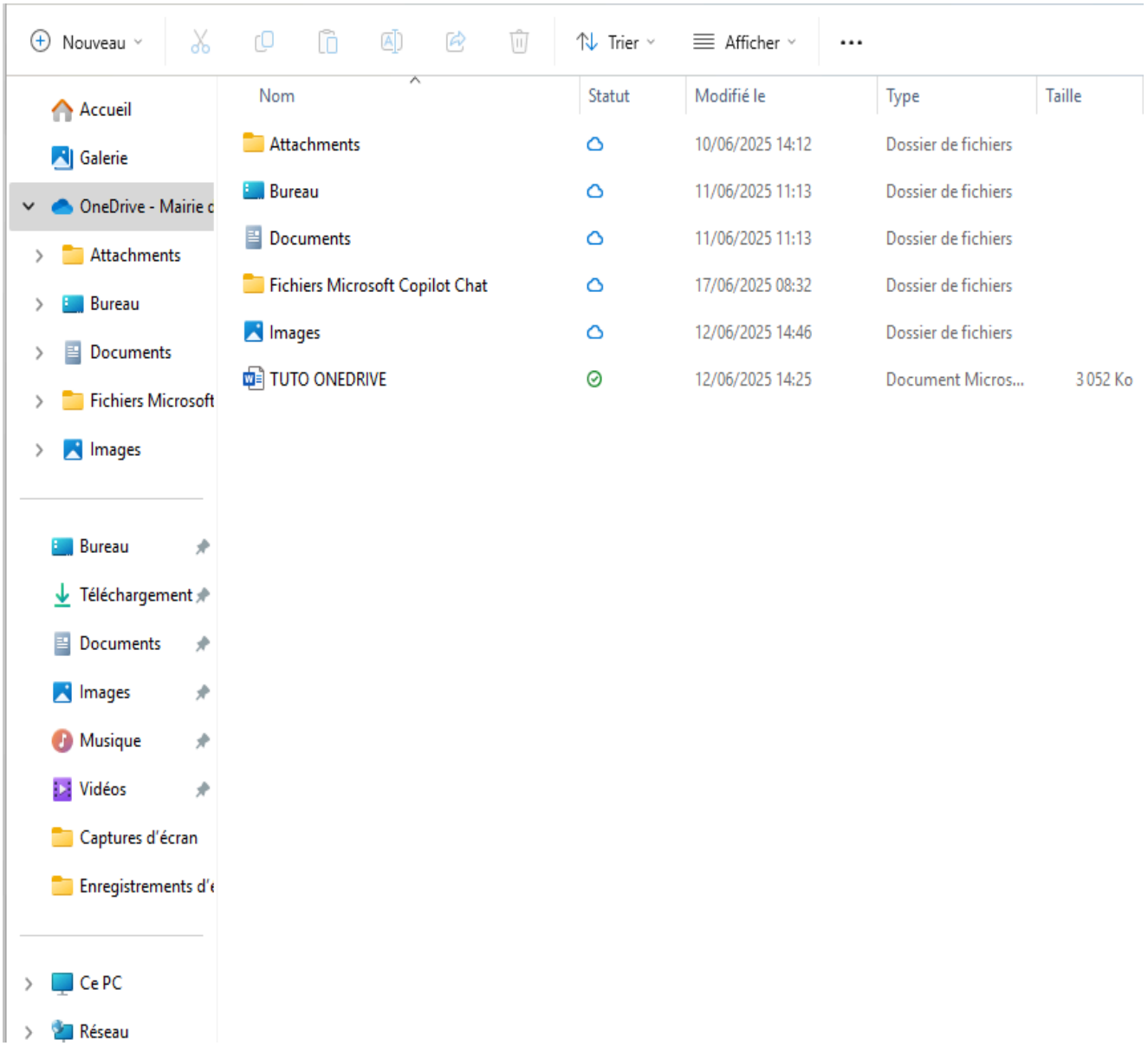

➕ 1.3 Créer un nouveau fichier depuis le PC

1. Cliquez droit dans un dossier OneDrive.
2. Choisissez Nouveau.
3. Sélectionnez :
    - Dossier

- *Document Word, Excel, PowerPoint*
- *Base de données Access*
- *Document texte*
- *Dossier compressé*

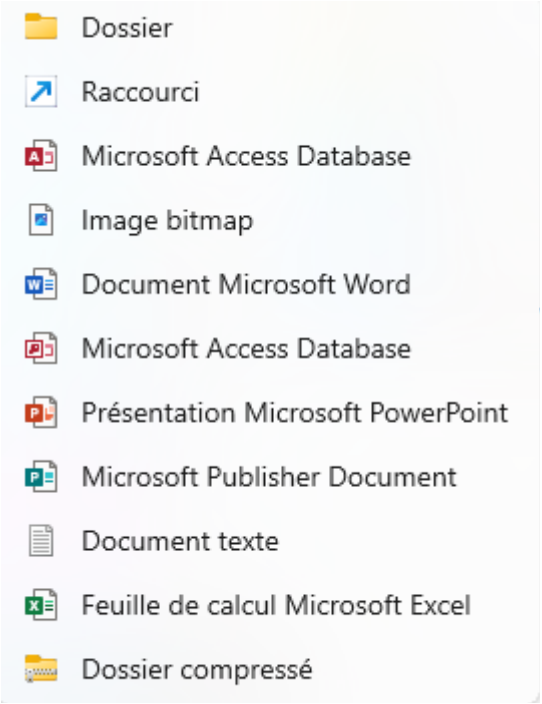

1.4 Gérer la synchronisation

➢ Forcer le téléchargement d'un fichier :

1. *Faites clic droit sur un fichier.*
2. *Sélectionnez "Toujours conserver sur cet appareil".*

➢ Rendre un fichier en ligne uniquement :

1. Clic droit > “Libérer de l’espace”.

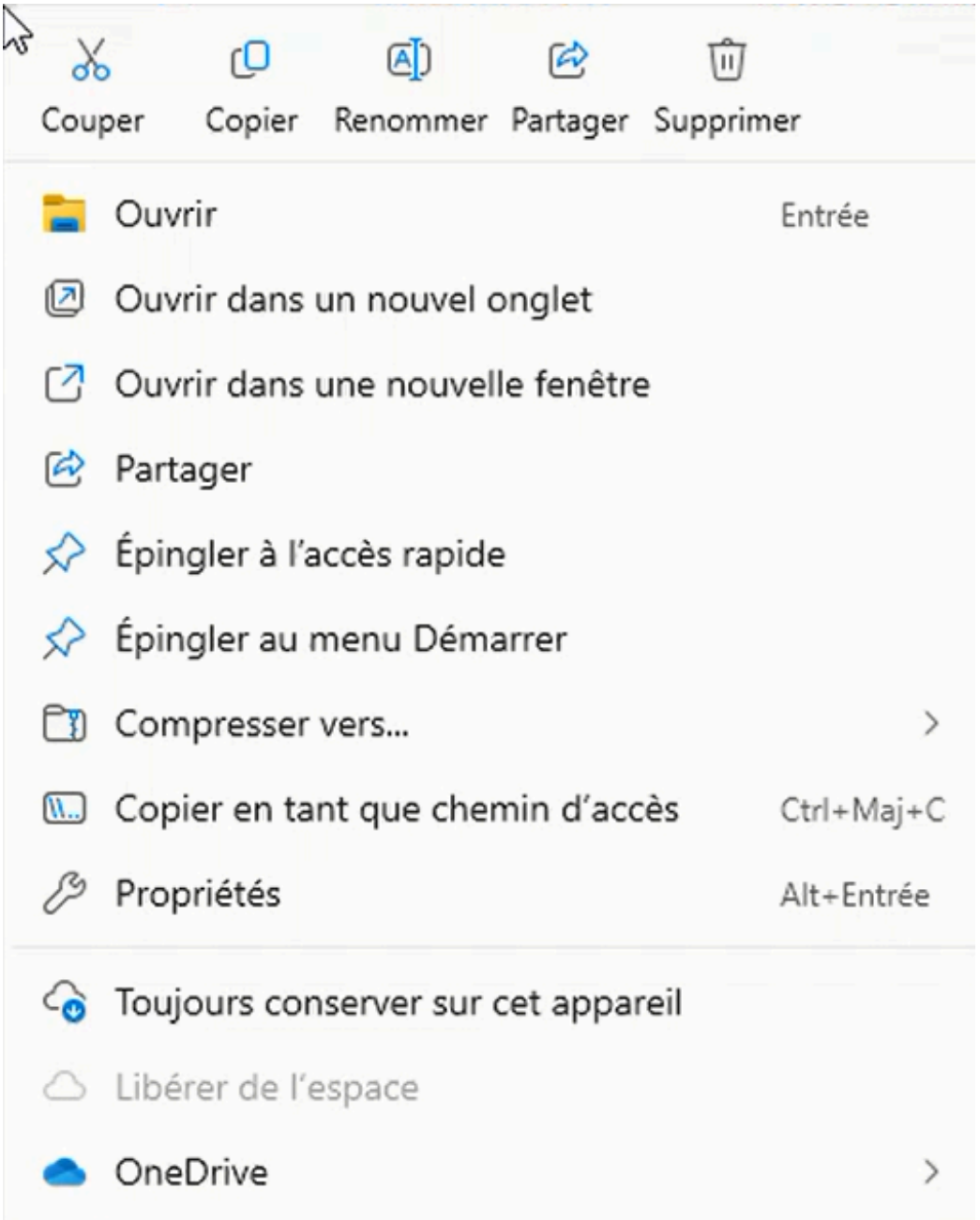

2. 🌐 ONEDRIVE WEB

🔐 2.1 Se connecter à OneDrive Web

➢ Étapes :

1. Ouvrir votre navigateur (Chrome, Edge, Firefox, etc.).
2. Aller sur le site officiel : https://onedrive.live.com
3. Cliquez sur "Se connecter".

4. *Entrez votre adresse mail Microsoft puis cliquez sur Suivant (prenomnom@ville-croix.fr.*

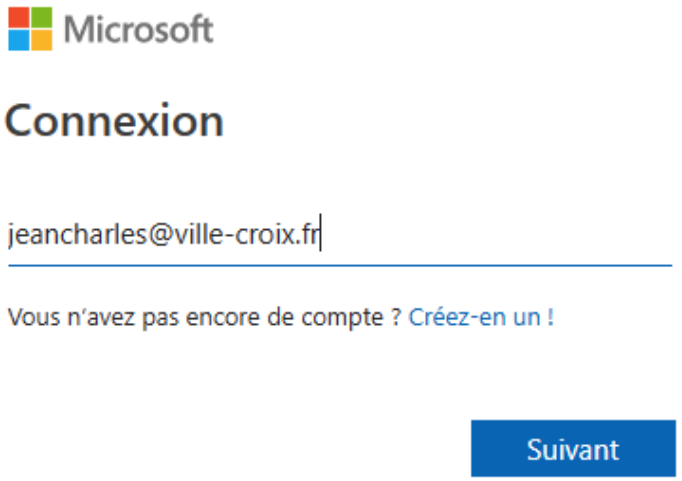

5. *Saisissez votre mot de passe.*
   (En cas d'oublie de mot de passe, veuillez cliquer ici)
6. *Cliquez sur Se connecter.*

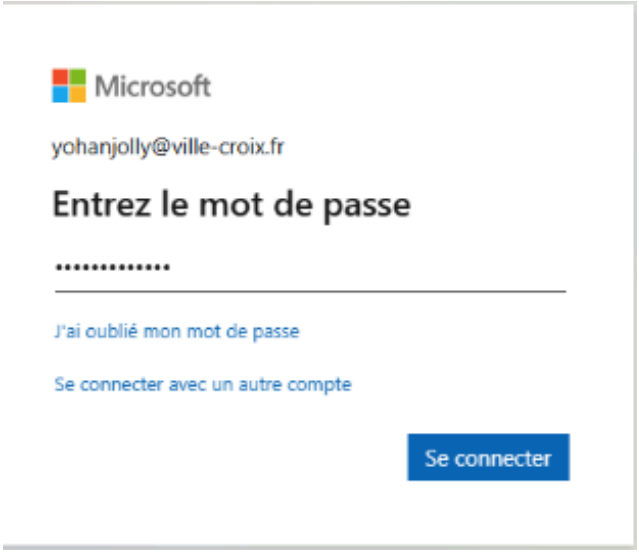

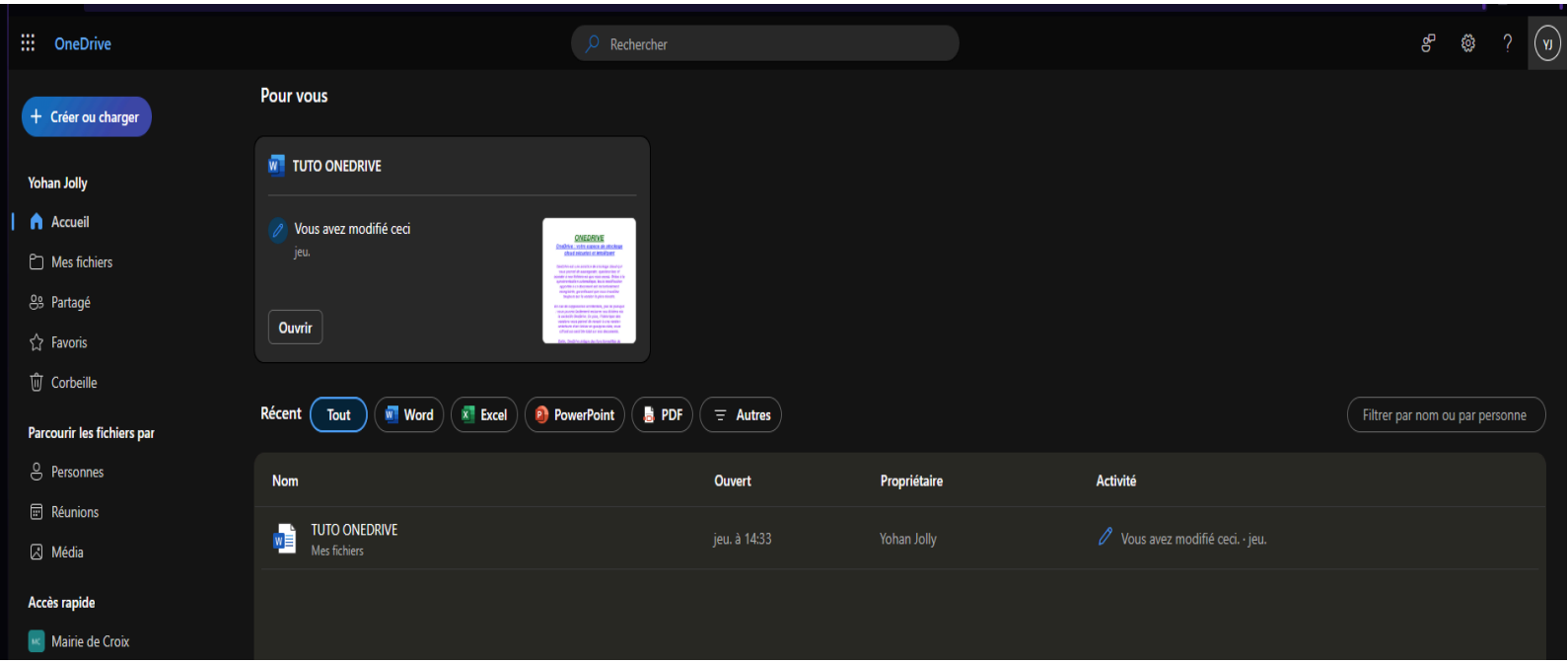

Zone	Fonction
En haut à gauche	+ Créer ou charger un document (ouvrir un nouveau fichier ou en importer un)
En haut (centre)	Barre de recherche pour retrouver un document
En haut à droite	Paramètres (roue dentée) et profil utilisateur
Colonne de gauche	Accès rapide : Accueil, Mes fichiers, Partagés, Favoris, Corbeille

Sous les raccourcis	*Recherche par type : personnes, réunions, médias*
En bas à gauche	*Dossiers issus des bibliothèques partagées*
Coin supérieur gauche	*Accès aux applications Office en ligne : Word, Excel, PowerPoint, etc.*

2.3 Créer ou charger un fichier

➢ *Pour charger un fichier existant :*

1. *Cliquez sur “+ Créer ou charger”.*
2. *Choisissez “Charger un fichier” ou “Charger un dossier”.*

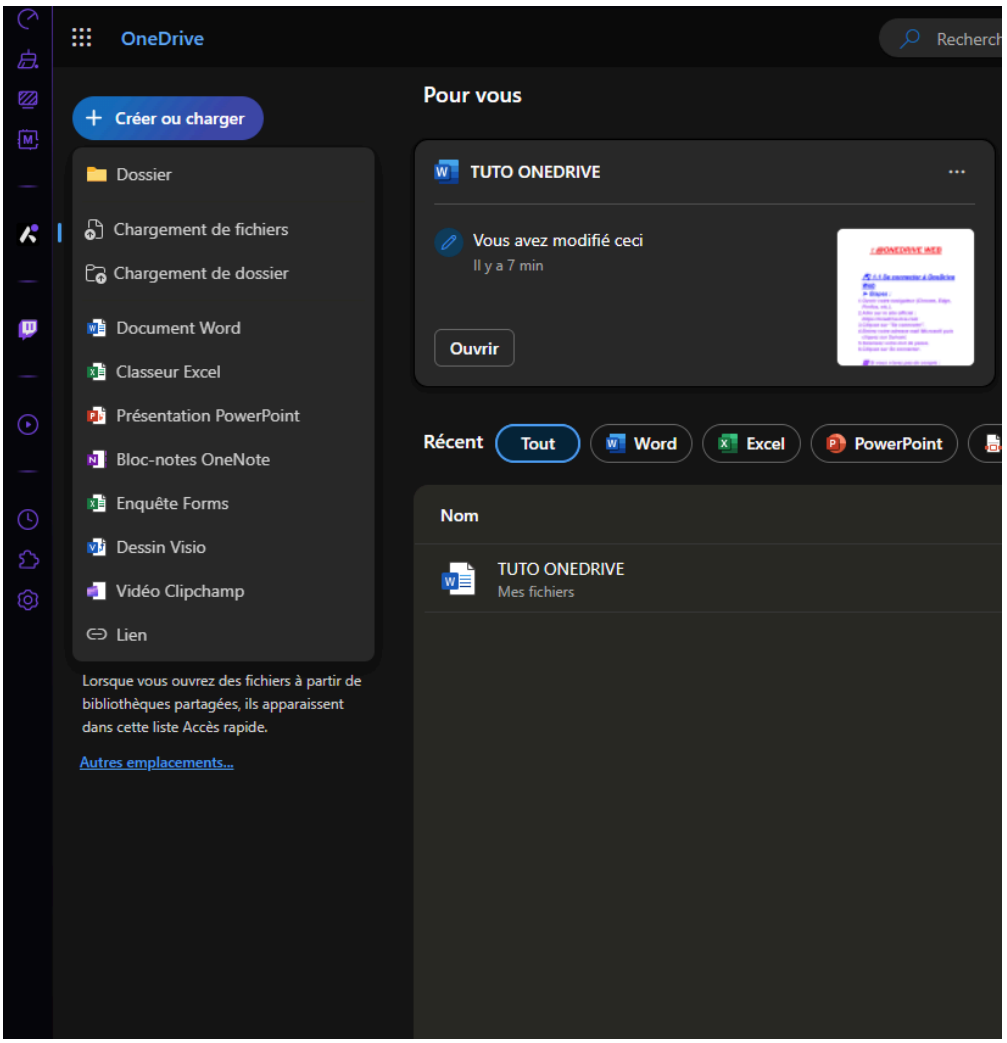

3. *Sélectionnez-le ou les fichiers depuis votre ordinateur.*
4. *Cliquez sur “Ouvrir” : le fichier est maintenant sur OneDrive.*

➤ *Pour créer un nouveau fichier :*

1. *Cliquez sur “+ Créer ou charger”.*
2. *Choisissez l’application : Word, Excel, PowerPoint, OneNote, Forms, etc.*
3. *Un nouvel onglet s’ouvre avec un document vide.*

4. *Donnez un nom à votre fichier (en haut du document).*
5. *Modifiez et enregistrez : tout est automatiquement sauvegardé dans OneDrive.*
6. *Vous pouvez les retrouver sur n'importe quel appareil, à condition d'utiliser le même compte.*

🤝 2.4 Partager un fichier ou dossier

➤ Partager un fichier :

1. *Clic droit sur le fichier ou dossier à partager.*
2. *Cliquez sur "Partager".*

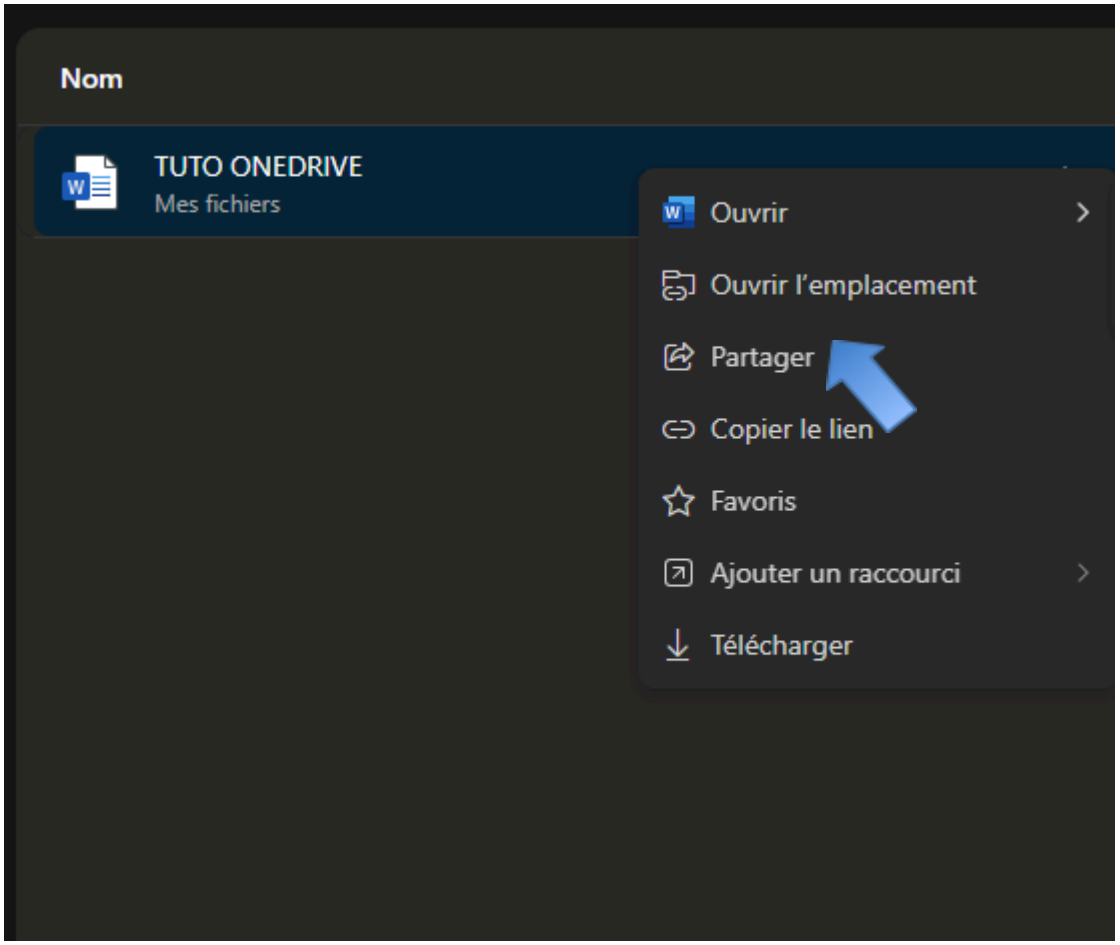

3. *Dans la fenêtre qui s'ouvre, saisissez l'adresse e-mail du destinataire.*
4. *Choisissez les droits d'accès :*
   - *Peut modifier*
   - *Lecture seule*
   - *Définir une date d'expiration*
   - *Ajouter un mot de passe*
5. *Cliquez sur "Envoyer" ou "Copier le lien" pour l'envoyer manuellement.*

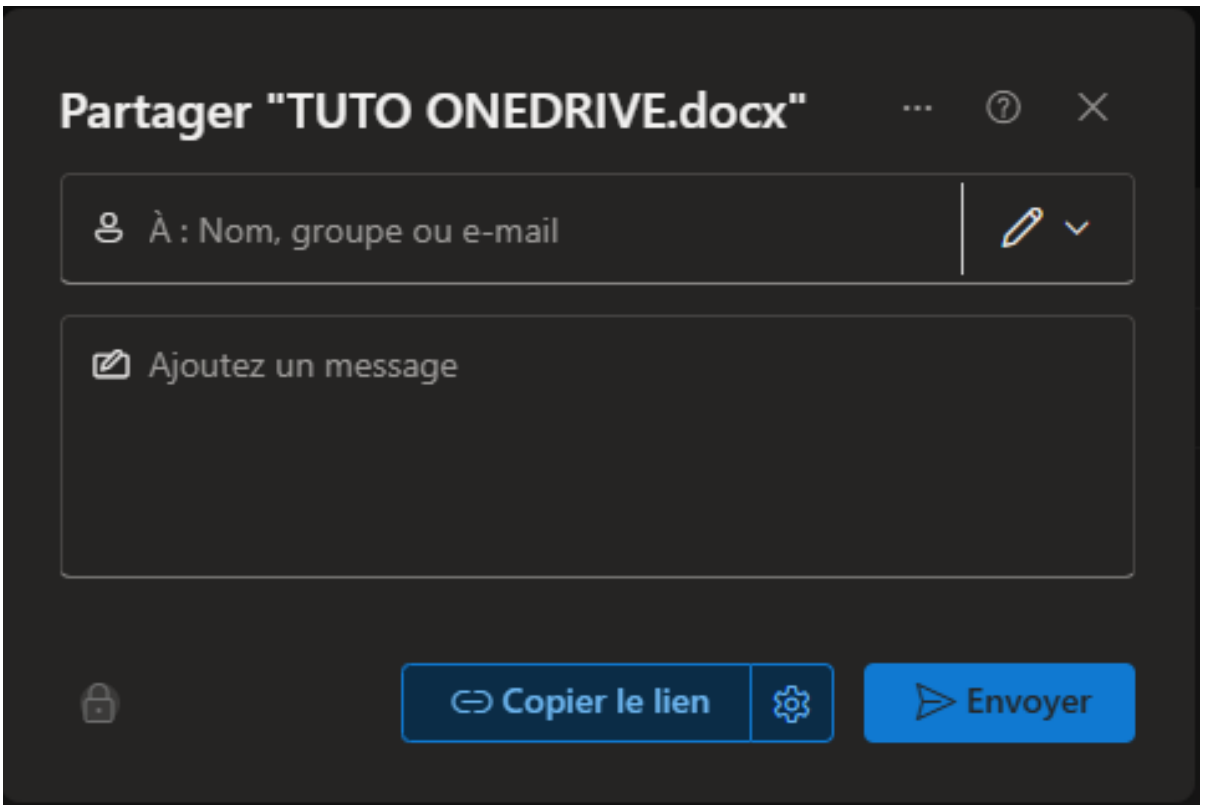

➤ *Utiliser une bibliothèque partagée :*

1. *Dans la barre latérale, cliquez sur “Bibliothèques partagées”.*
2. *Créez ou accédez à un groupe existant.*
3. *Glissez les fichiers à partager dans cet espace.*
4. *Tous les membres du groupe peuvent accéder aux documents.*

🕐 2.5 Restaurer une ancienne version d'un fichier

1. *Clic droit sur le fichier concerné.*
2. *Cliquez sur "Historique des versions". (Si le fichier n'a pas été supprimé définitivement)*

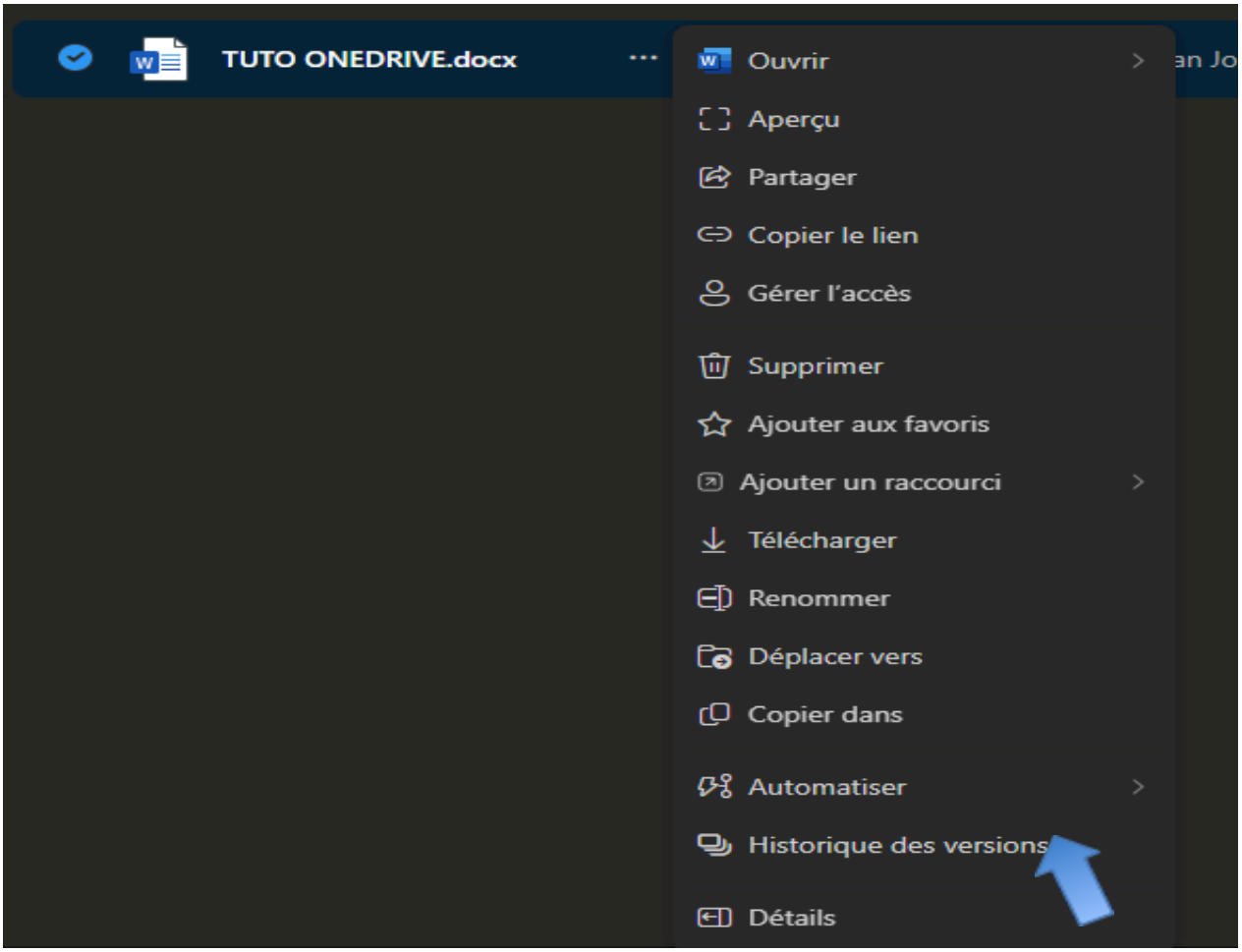

3. Une liste des versions enregistrées s'affiche.

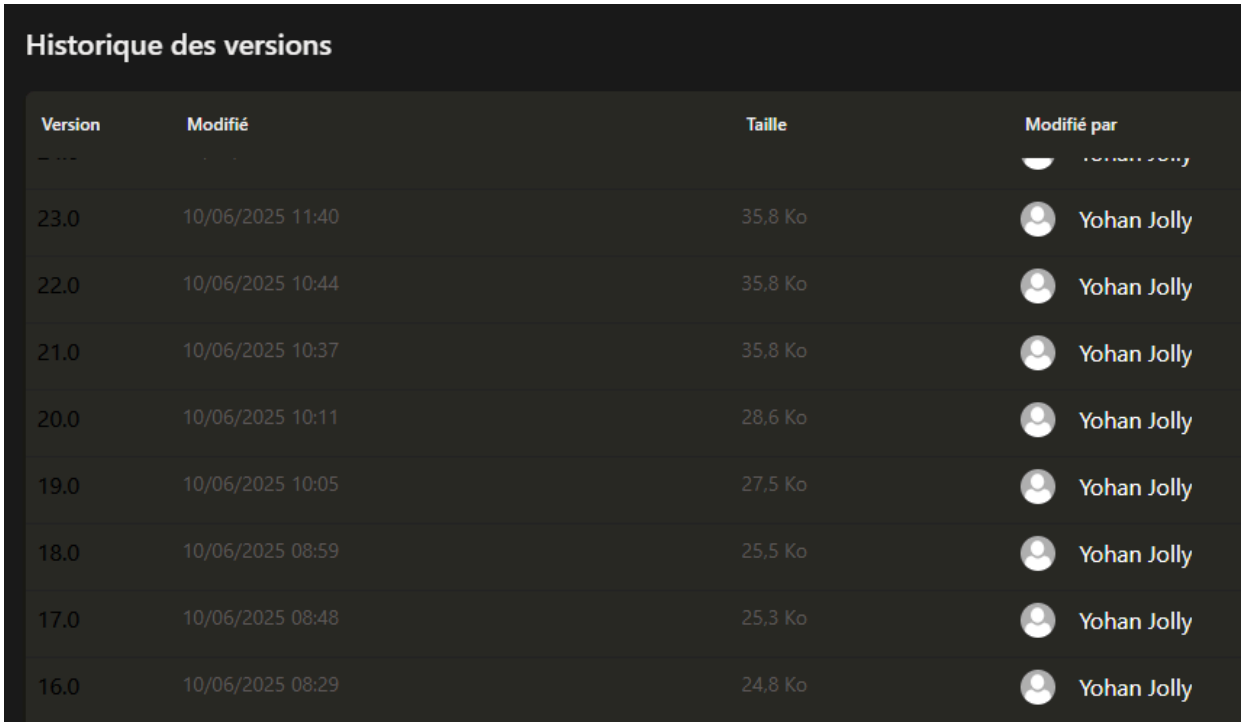

Historique des versions

Version	Modifié	Taille	Modifié par
23.0	10/06/2025 11:40	35,8 Ko	Yohan Jolly
22.0	10/06/2025 10:44	35,8 Ko	Yohan Jolly
21.0	10/06/2025 10:37	35,8 Ko	Yohan Jolly
20.0	10/06/2025 10:11	28,6 Ko	Yohan Jolly
19.0	10/06/2025 10:05	27,5 Ko	Yohan Jolly
18.0	10/06/2025 08:59	25,5 Ko	Yohan Jolly
17.0	10/06/2025 08:48	25,3 Ko	Yohan Jolly
16.0	10/06/2025 08:29	24,8 Ko	Yohan Jolly

4. *Cliquez sur Restaurer en face de la version souhaitée.*

📊 2.6 Vérifier votre espace de stockage
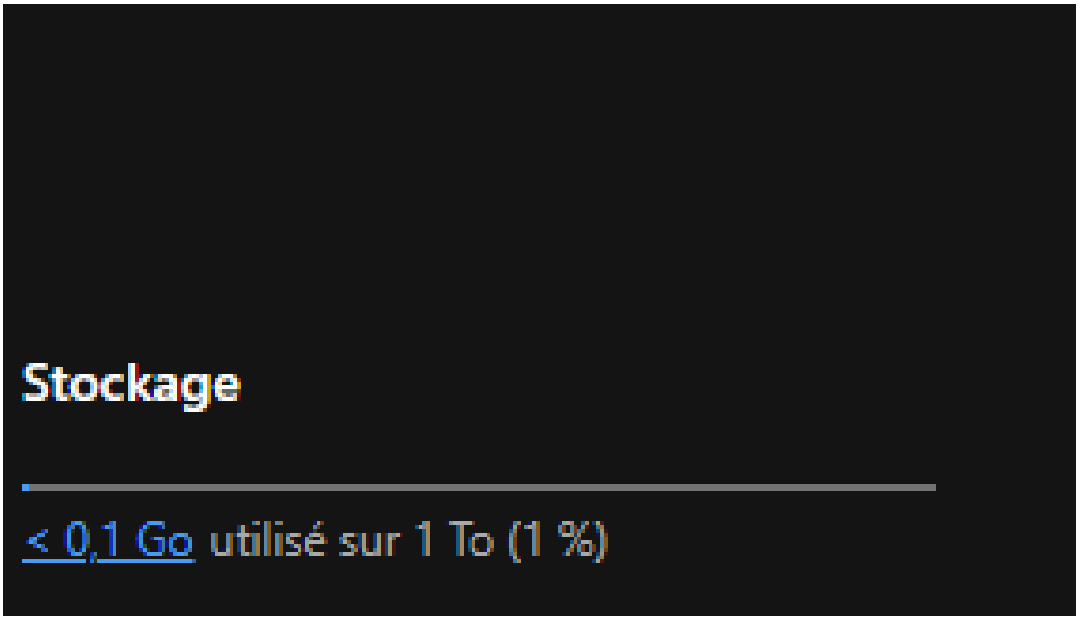
1. *Cliquez sur accueil et votre espace de stockage se trouve en bas à gauche.*