Alla la ragazza che mi ha rubato il cuore

474 giorni con Sabrina

DOPO SOLO 364 GIORNI

L’inizio

L’iniziativa di fare un powerpoint per sabrina venneri nacque nel lontanissimo 15 Febbraio 2022, (cfr whatsapp), per festeggiare il nostro primo San Valentino, da quel momento mi ripromisi che se così come Dante dedicò la commedia alla sua amata, io ogni anno avrei dedicato un powerpoint alla mia amatissima, (modestamente credo di aver fatto un lavoro nettamente migliore di quel poetucolo da 4 spicci).

Mi manda un sacco di messaggi

Mi manda un sacco di messaggini che mi fanno battere forte il cuore.

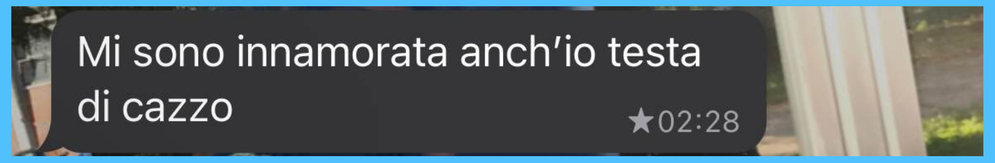

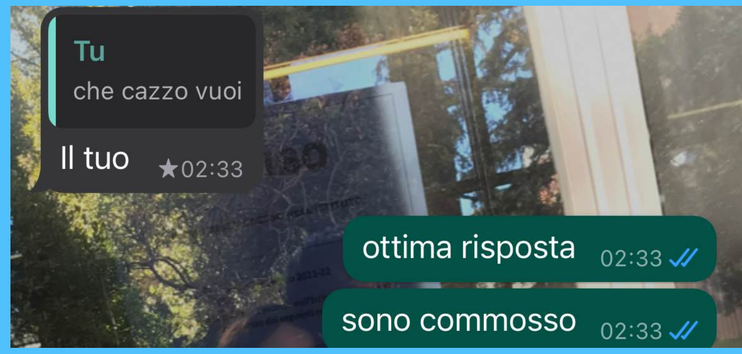

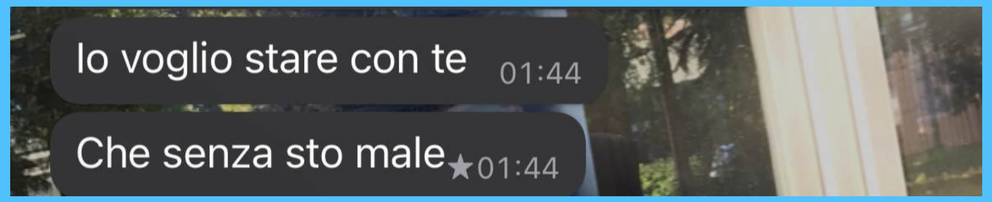

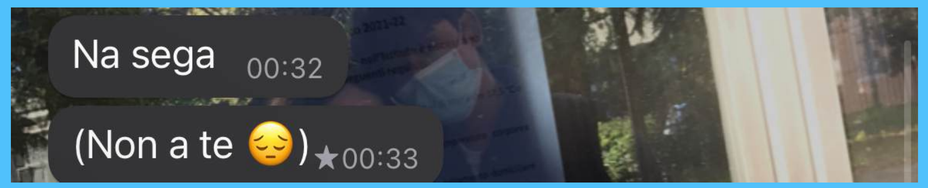

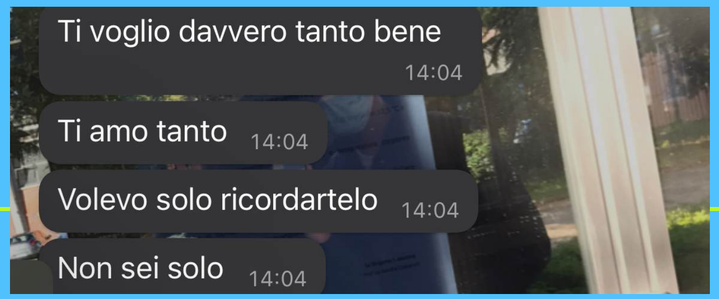

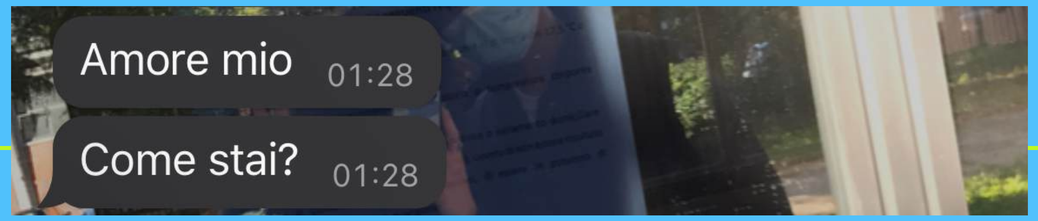

Perché Sabrina?

Perché sì.

Hai rotto il cazzo di chiederlo: sei una persona stupenda e ti amo, non c’è momento in cui non mi senta fortunato ad averti nella mia vita.

A questo mondo non c’è nessuno che sia abbastanza per te, il fatto che tu stia con me è una delle mie più grandi fortune.

Qui accanto foto in cui penso tu sia bellissima (tutte).

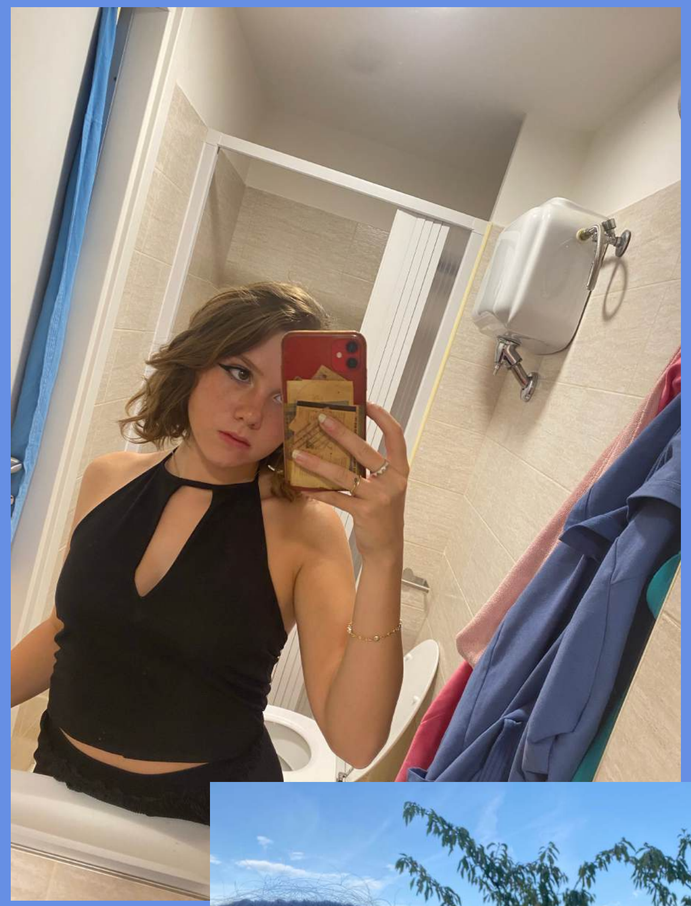

Sabrina che sta cercando di trattenere un sorriso

Mi costringe a vedere le altre persone

Sabrina ha il terribile vizio di essere una persona normale e avere una vita sociale attiva, cosa che personalmente detesto; spesso mi “costringe” a uscire con i miei amichetti, cosa che per quanto potrò mai detestare mi fa bene alla psiche, quindi Sabrina, grazie per preoccuparti e occuparti sempre di me

Rarissima foto di me con delle persone

È una persona che sa quello che vuole.

Titolo volontariamente provocatorio, in realtà mi piaci perché sei tremendamente carina e la persona più belissimissima di questo mondo.

Alcune foto a testimonianza.

Ha la barba

Titolo sufficientemente autoesplicativo, inoltre sembra anche un boss mafioso

Mi aiuta un sacco a genshin

Mi sento tipo un bambino ritardato che viene soccorso dalla sorella maggiore ogni volta, è bellissimo, grazie per prenderti cura di me pure nei videogiochi, anche se vaffanculo i personaggi più fighi li pulli tutti te.

Alcune delle nostre tappe

- Ora che ci penso amore mio abbiamo fatto un sacco di viaggi e esperienze, ciascuna di esse con pregi e difetti mi ha fatto sempre di avvincere e innamorare di te , a seguito metterò una slide per ciascun viaggio o esperienza; (altre foto in cui sei bellissimissima).

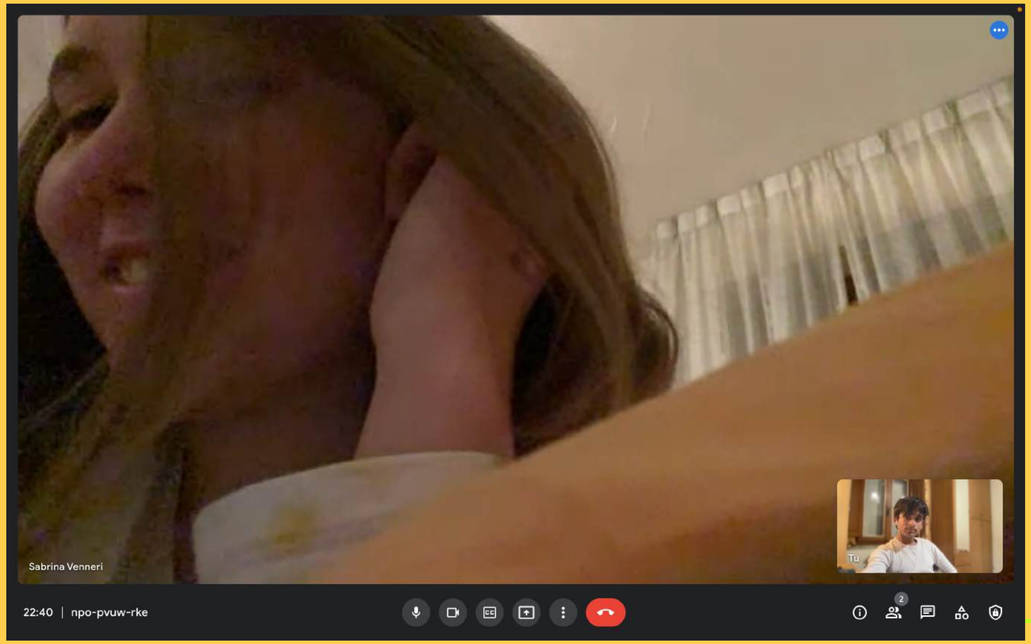

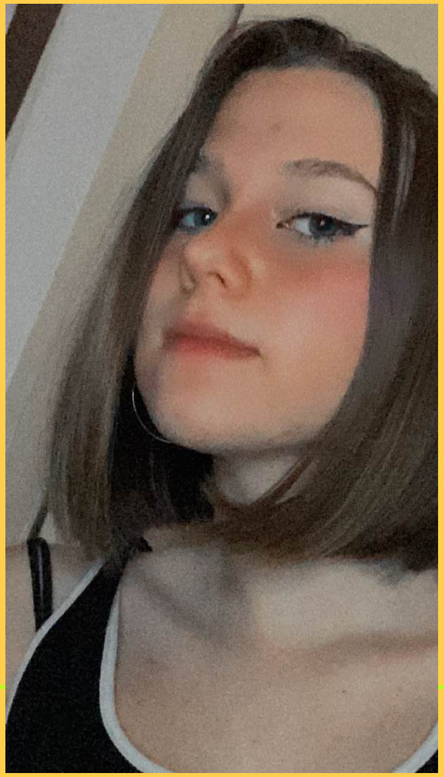

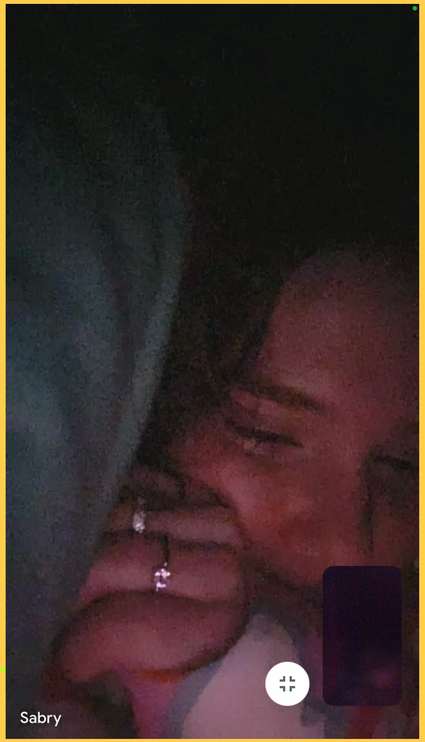

Prima notte insieme

È stata un’esperienza bellissima, ci siamo messi dei vestiti carini e abbiamo fatto una cena a lume di candela e vodka, eri bellissima in quel vestito nero, impresso a fuoco il tuo sorriso, sul serio mi sento l’uomo più fortunato del mondo.

Conservo e riguardo spesso le polaroid di quella sera.

La prima volta che sei venuta a casa mia

Entrambi avevamo un ansia boia, mio padre ti salutò con una specie di patta sulla testa, portarsi una pianta, (che tra l’altro vive ancora oggi) e facemmo un mini picnic a giro per santa croce. Fu una bella esperienza, sopratutto quando ci accampammo al pratino, lasciasti un ottima impressione ai miei genitori. Lov u

Spiaggiata finita male

- Abbiamo trasformato una semplicissima spiaggiata in un raduno notturno di barboni, menomale non siamo stati stuprati/ derubati/ fermati dalla polizia fu molto romantico e molto divertente.

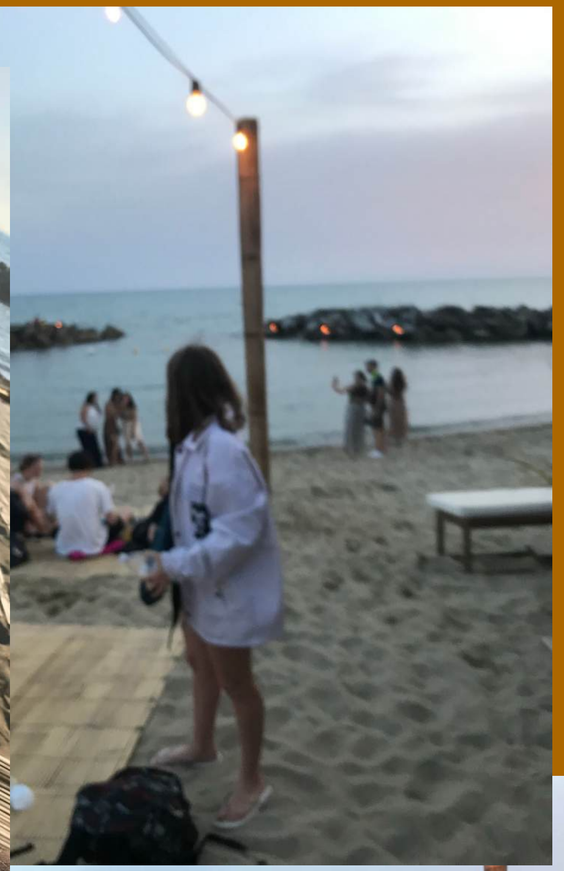

Fra quintale devastante

- Concerto bellissimo, postumi traumatici, però tanti bei ricordi e tanta buona musica.

Abetone

È stato il nostro vero primo viaggio insieme, mi sono divertito un sacco e ho apprezzato ogni giorno di più la tua presenza, mi sono reso conto per la prima volta di non aver mai amato così tanto una persona, troppe foto e troppi ricordi.

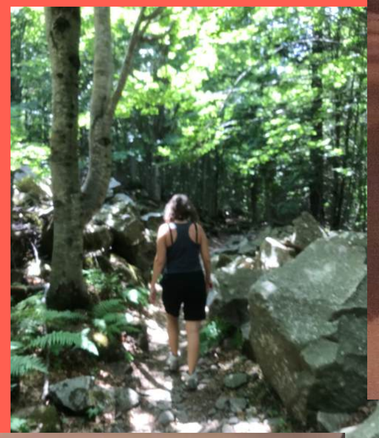
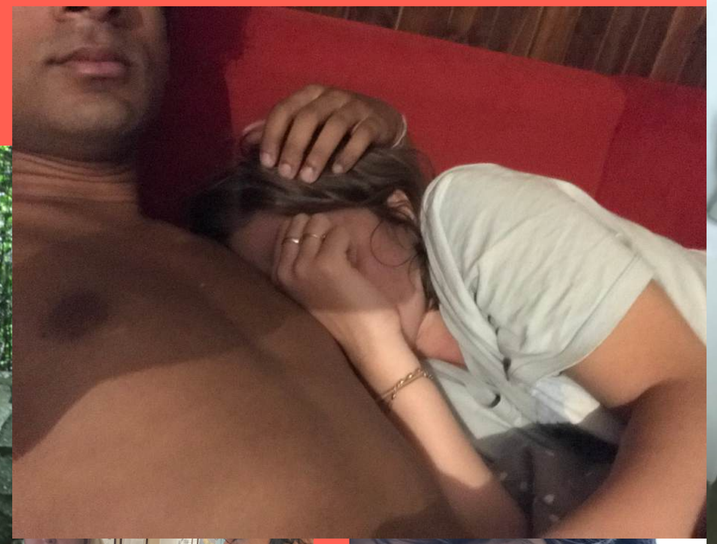

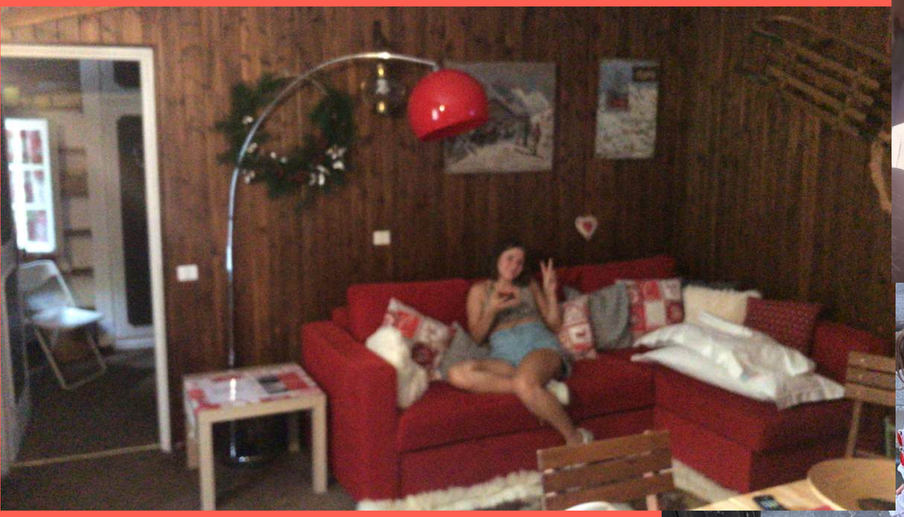

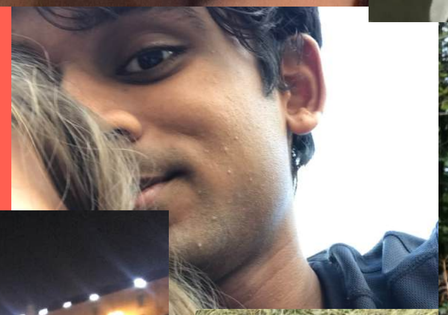

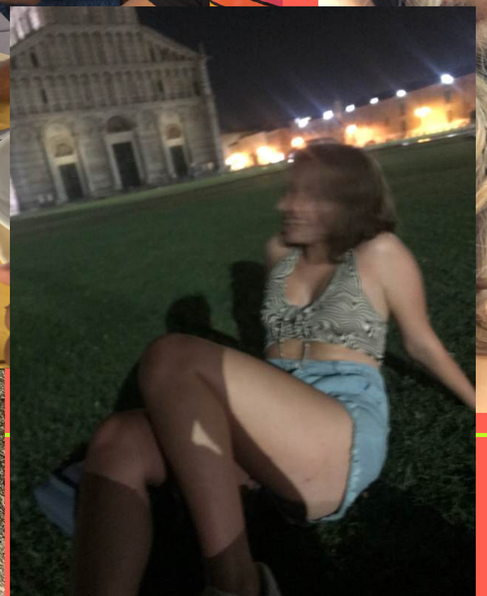

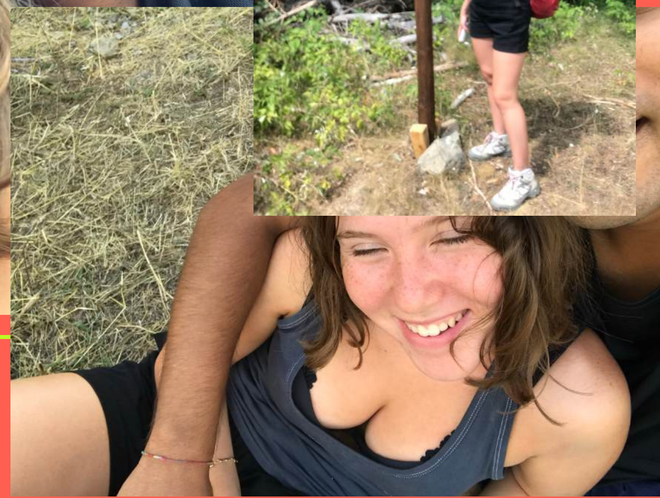

Bologna

È stato molto bello poter aver dei giorni per noi in mezzo a tutto quel marasma scolastico e non, mi sono divertito molto ed è un viaggio che ricordo con piacere .

Vienna

Con grande probabilità uno dei migliori viaggi che abbia fatto fino ad ora, mi sono divertito un sacco con te e abbiamo visto un sacco di cose belle che mi porterò dietro per tutta la vita, spero sia lo stesso anche per te

Noi tra 20 anni:

Nulla è che sembriamo vecchi in questa foto, e mi sembra di guardare noi del futuro

Siamo una bella coppia

Sei letteralmente la mia migliore amica, una persona con la quale posso confidarmi liberamente e dire tutte le stronzate che mi passano per la testa

Spero veramente di poter passare la mia vita con te, non potrei essere più fortunato; sinceramente con tutto l'affetto possibile, ti amo, sei una persona fantastica, grazie per aver migliorato la mia vita.

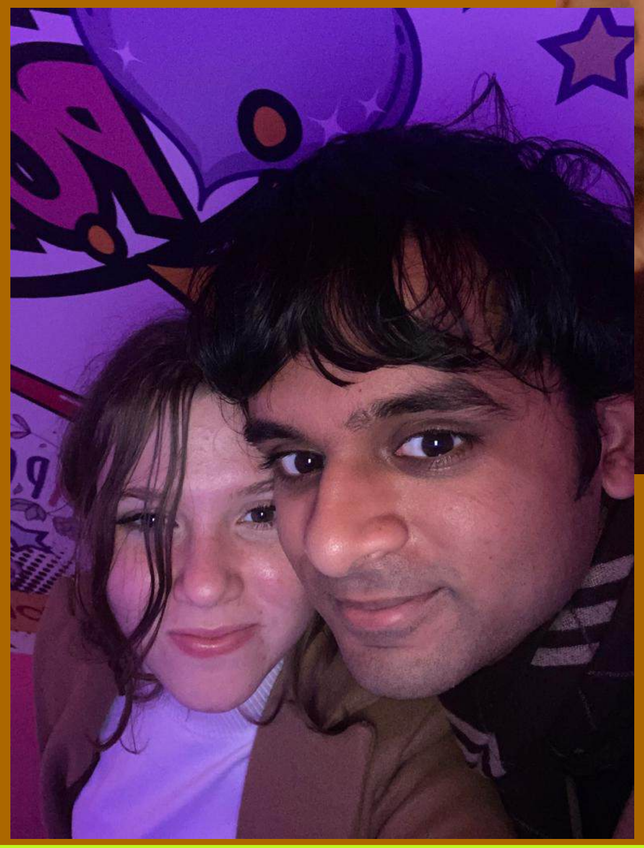

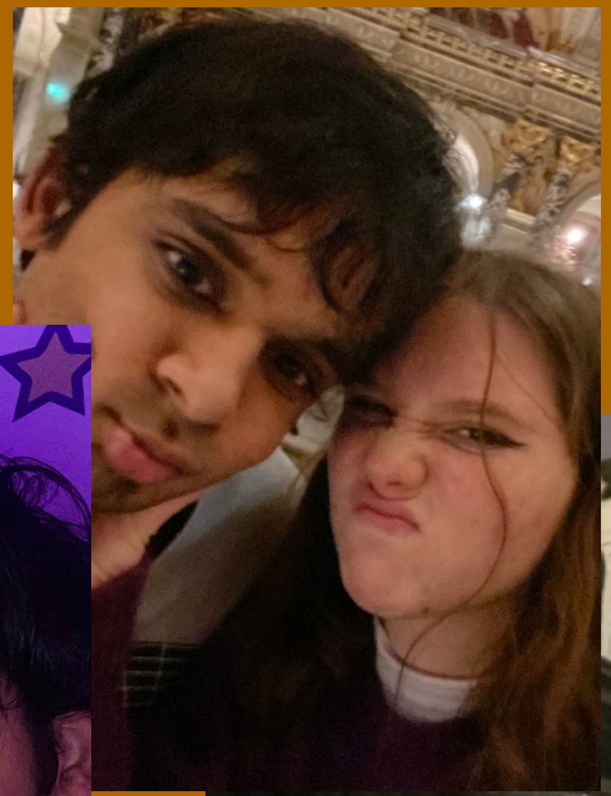

In conclusione

Sabrina grazie di esistere e spero tu possa perdonarmi per tutte quelle volte che non ti faccio capire quanto tu sia importante per me, spero potremmo passare un’esistenza insieme a giro per il mondo, anche perché senza di te mi sento incompleto.

Grazie per esistere e prenderti cura di me, ti resterò a fianco per sempre.

Ti amo.