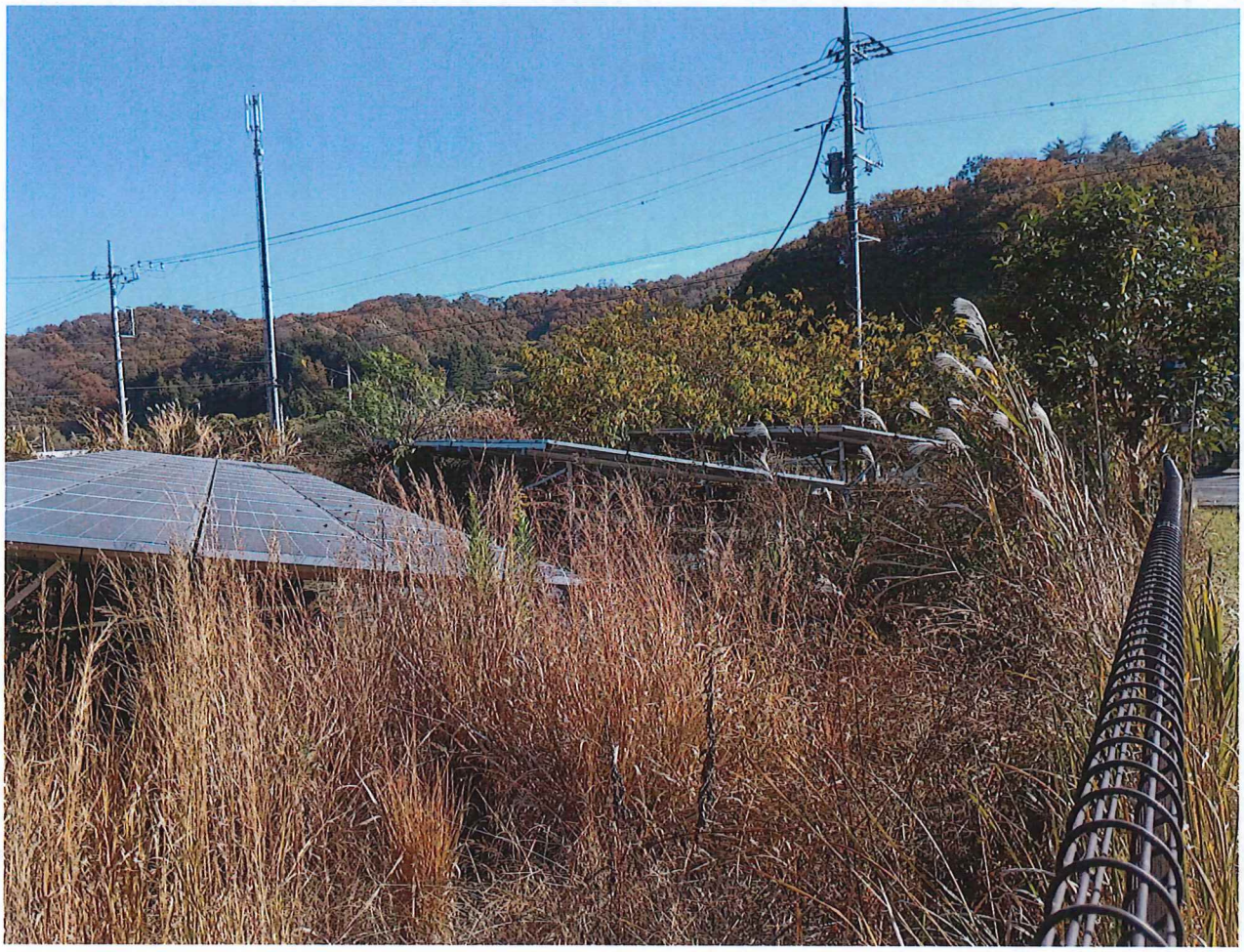

固定価格買取制度に基づく再生可能エネルギー発電事業の認定発電設備
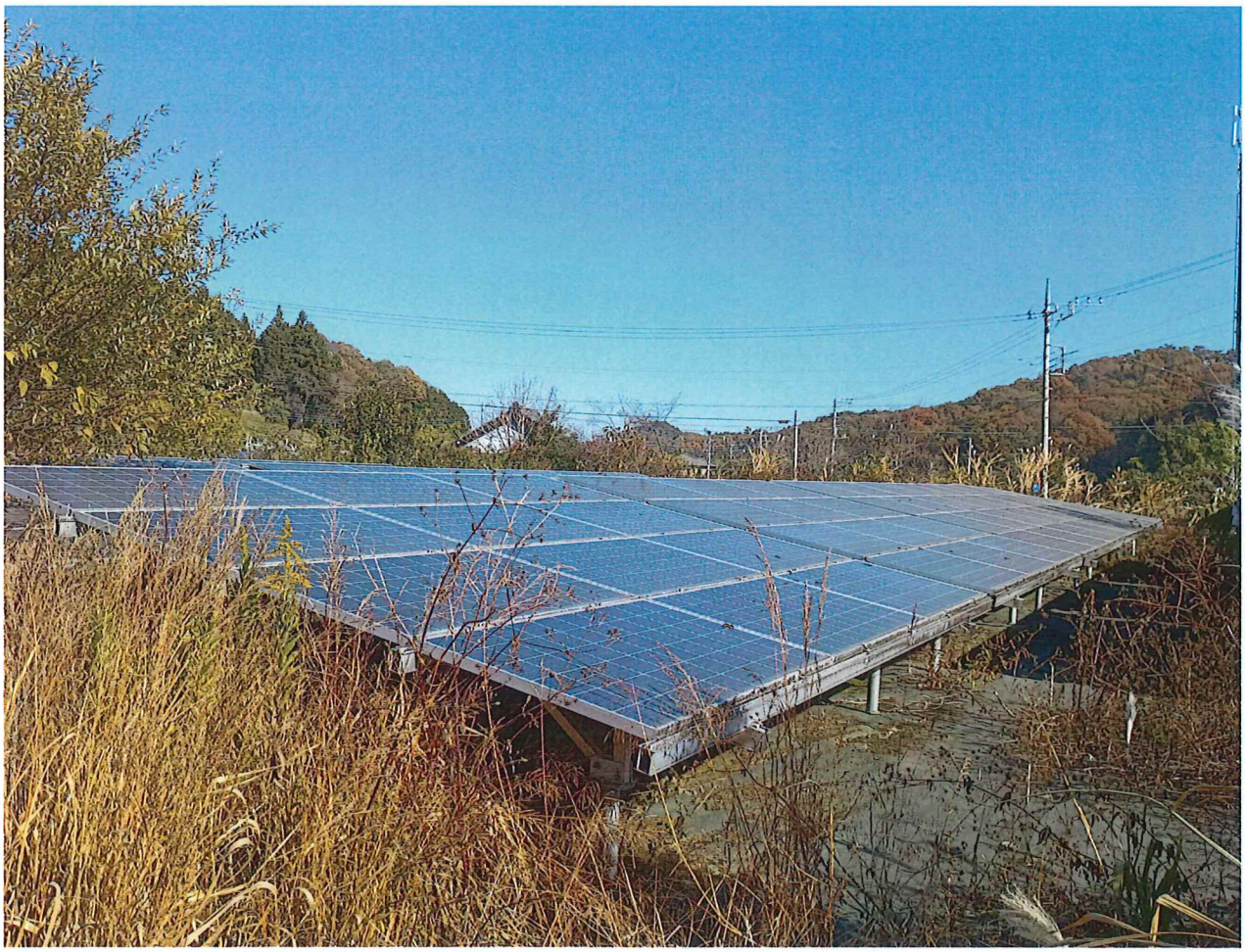
再生可能エネルギー発電設備	区分	太陽光発電設備
	名称	栃木県栃木市発電所586
	設備ID	AH15013C09
	所在地	栃木県栃木市小野口町字西ノ内809−1
	発電出力	47.2 KW
再生可能エネルギー発電事業者	氏名	山川 正巳
	住所	東京都千代田区六番町7−1−201
	連絡先	080−6623−0906
保守点検責任者	氏名	黒川 博憲
	連絡先	042−580−4880
運転開始年月日		平成 29年 2月 23日