MY BRAND
INHA

2028학년도 인하대학교 대학입학전형계획 주요사항 공지

개편 방향

· 2022 개정 교육과정, 2028학년도 대입 제도 개편사항 반영
· 수험생 준비 부담 완화 및 고교 교육과정 내 준비 가능한 전형 설계
· 지역 균형 발전 및 대학의 사회적 책무성 강화
· 학교생활에 충실한 미래형 탐구인재 선발을 위한 전형 설계

01 수시모집

가. 학생부종합(인하미래인재) '면접형'과 '서류형'으로 이원화 운영

1 서류형 모집인원 확대: 2027학년도 대비 195명 확대

2 평가방법

전형명	평가 방법	수능최저학력기준
인하미래인재(면접형)	1단계: 서류종합평가 100 [3.5배수] 2단계: 1단계 70 + 면접 30	미적용(단, 의예과※만 적용)
인하미래인재(서류형)	서류종합평가 100	미적용

※ 의예과 수능최저학력기준: 국어, 수학, 영어, 탐구 중 3개 영역의 합이 4등급 이내(탐구: 평균·소수점 첫째 자리 절사)

3 서류평가 시 교과성적 반영방법

전형명	보통교과				전문교과
	공통과목	선택과목			
		일반선택	진로선택	융합선택	
인하미래인재(면접형)	성취도 및 석차등급 반영		성취도 반영(석차등급 미반영)		
인하미래인재(서류형)	성취도 및 석차등급 반영				

나. 지역 균형 발전 및 대학의 사회적 책무성 강화

❶ 지역의사선발 신설

전형명	모집단위	선발인원	평가 방법	수능최저학력기준
학생부종합전형 (지역의사선발)	의예과	7명	1단계: 서류종합평가 100 [3.5배수] 2단계: 1단계 70 + 면접 30	국어, 수학, 영어, 통합과학 중 3개 영역의 합 5등급 이내

※「지역의사의 양성 및 지원 등에 관한 법률」에 따른 중·고등학교 소재 지역은 시행계획 참고

❷ 서해5도지역출신자 의학계열 신설

의료 취약지역의 보건의료 인력을 양성해 지역 내 정주형 의료체계 구축

모집단위	선발인원	평가 방법	수능최저학력기준
의예과	1명	서류종합평가 100	국어, 수학, 영어, 탐구 중 2개 영역 합 5등급 이내 (탐구: 평균·소수점 첫째 자리 올림)
간호학과	1명	서류종합평가 100	미적용

다. 학생부교과(지역균형) 전형방법 변경 및 수능최저학력기준 완화

전형방법	학생부교과 90 + 비교과(출결, 봉사) 10
수능최저학력기준	국어, 수학, 영어, 탐구(상위 1개) 중 2개 과목의 합 6등급 이내

*2026년 이후 졸업(예정)자 지원 가능

라. 논술(논술우수자) 전형 방법 및 논술유형 변경

· 논술 영향력 확대, 수능최저학력기준 신설
· 고교 교육 현장의 논·서술형 평가 확대를 반영한 논술 유형 변경 예정

전형방법		논술 90 + 학생부교과 10
수능최저학력기준	공통	국어, 수학, 영어, 탐구(상위 1개) 중 2개 영역 합 6등급 이내
	의예과	국어, 수학, 영어, 탐구 중 3개 영역의 합이 3등급 이내 (탐구: 평균·소수점 첫째 자리 절사)
논술유형		논·서술형

02 정시모집

가. 수능(일반) 전형방법 유지: 수능 100

나. 수능 선택과목별 가산점 폐지
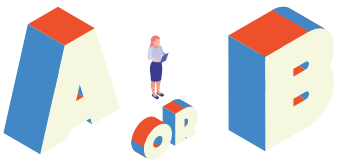
다. 자유전공융합학부와 단과대학별 융합학부의 경우 A와 B, 두 가지 유형 중 환산점수가 높은 성적 반영