準耐火構造

※床下点検口からは
玄関・土間収納を除く全てを点検する
※ガス配管ヘッダーは使用しない
※ガスバルブ設置位置はガスメーターとする
検圧式ガス栓を設置し外部から点検する
※給湯器転倒防止対策、告示1447号に
適合させる。
ｷｯﾁﾝﾀﾞｸﾄは鋼製ｽﾊﾟｲﾗﾙﾀﾞｸﾄ＋ﾛｯｸｳｰﾙ
50mm巻きを使用。
※ｺﾝﾛ廻はPB=t12.5+ｷｯﾁﾝﾊﾞｯｸﾈﾙt=3mm
（NM-2183）とする。

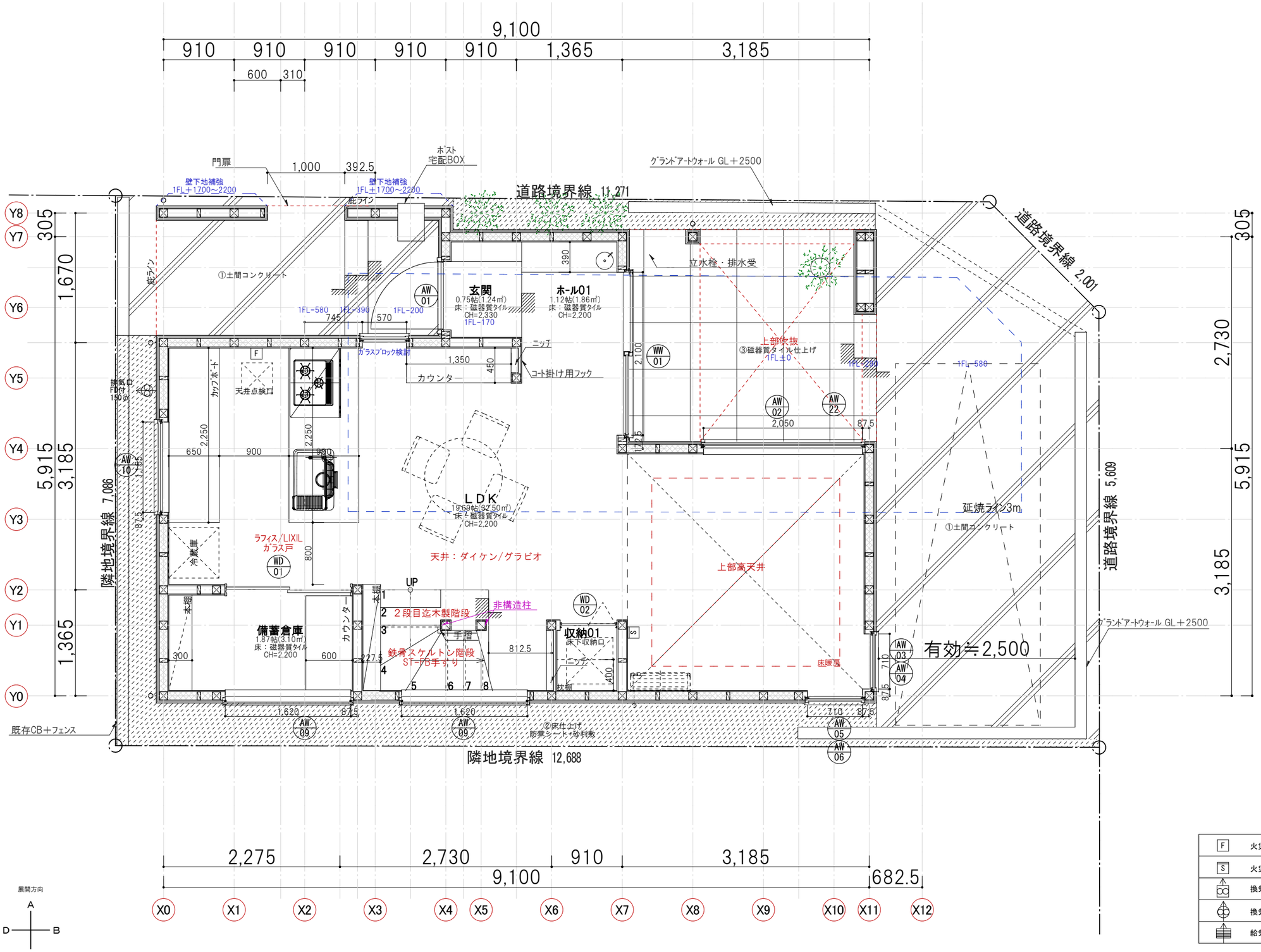

F	火災警報器煙感（熱感知器）
S	火災警報器煙感 1種or2種（煙感知器）
	換気扇(天井扇) 24H換気機能付きパイプファン
	換気扇(壁付け) 24H換気機能付きパイプファン
	給気口（特記無き場合、φ100）

N
※現地にて、真北測定器により計測

展開方向
A B C D

けい建築設計事務所 二級建築士事務所 神奈川県知事登録 第１１６６１号	DATE HISTORY		PROJECT NUMBER	PROJECT TITLE 岡本 直也様邸新築工事	DRAWN BY 大 橋 DATE 2026.03.09	DRAWING TITLE 1階平面詳細図 二級 東京知事登録 第８２８３８号 大橋一裕	SHEET No A－04 SCALE 1／50

※この資料をけい建築設計事務所の承諾なしに、複製、転用を含む使用を禁ず。行政の指導によりプラン変更の可能性があります。

準耐火構造

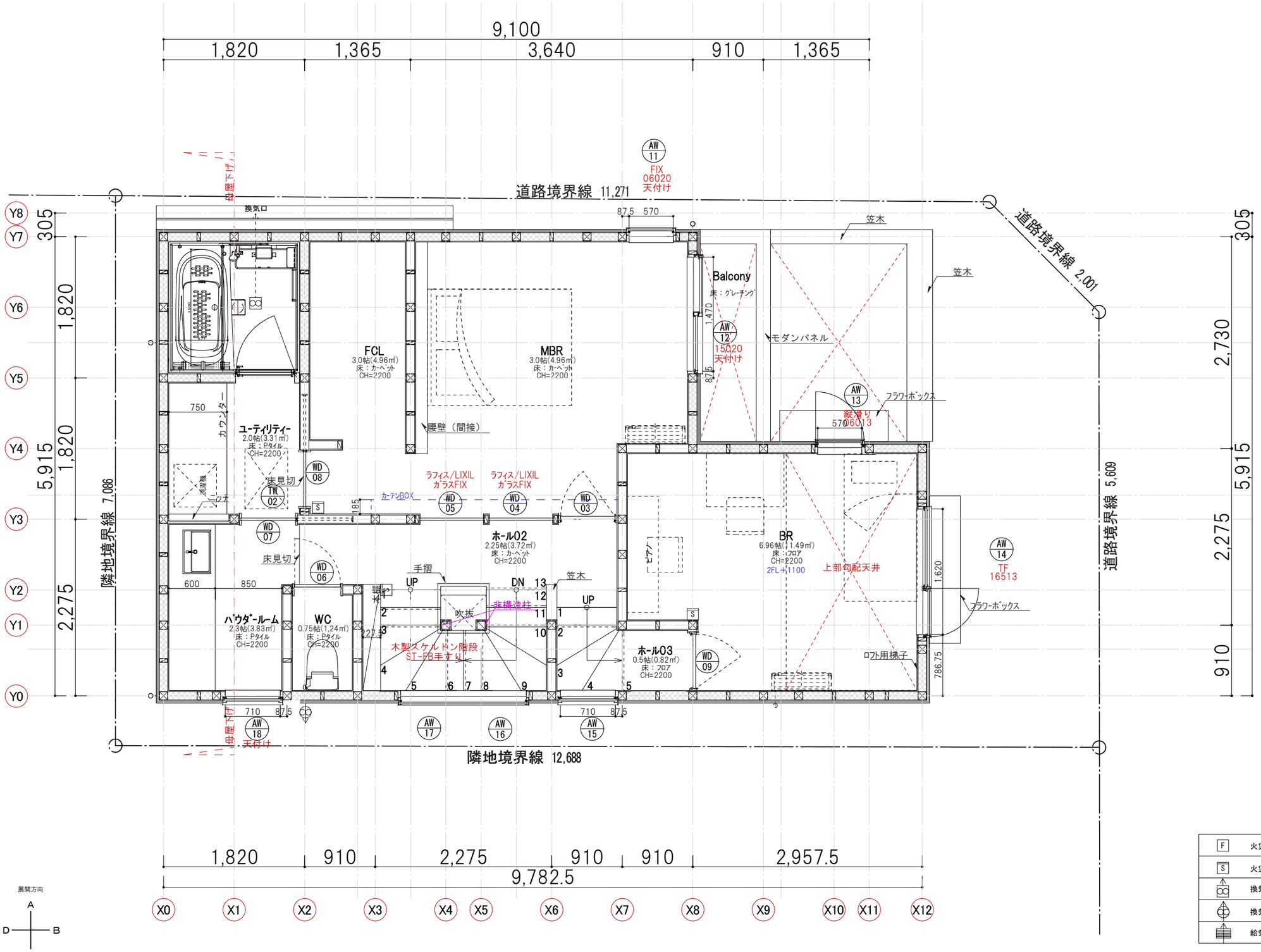

※現地にて、真北測定器により計測

F	火災警報器煙感（熱感知器）
S	火災警報器煙感 1種or2種（煙感知器）
	換気扇(天井扇) 24H換気機能付きパイプファン
	換気扇(壁付け) 24H換気機能付きパイプファン
	給気口（特記無き場合、φ100）

けい建築設計事務所 二級建築士事務所 神奈川県知事登録 第１１６６１号	DATE HISTORY		PROJECT NUMBER	PROJECT TITLE 岡本 直也様邸新築工事	DRAWN BY 大 橋	DRAWING TITLE 2 階平面詳細図	SHEET No A－05
					DATE 2026.03.09	二級 東京知事登録 第８２８３８号 大橋一裕	SCALE 1／50

※この資料をけい建築設計事務所の承諾なしに、複製、転用を含む使用を禁ず。行政の指導によりプラン変更の可能性があります。

準耐火構造

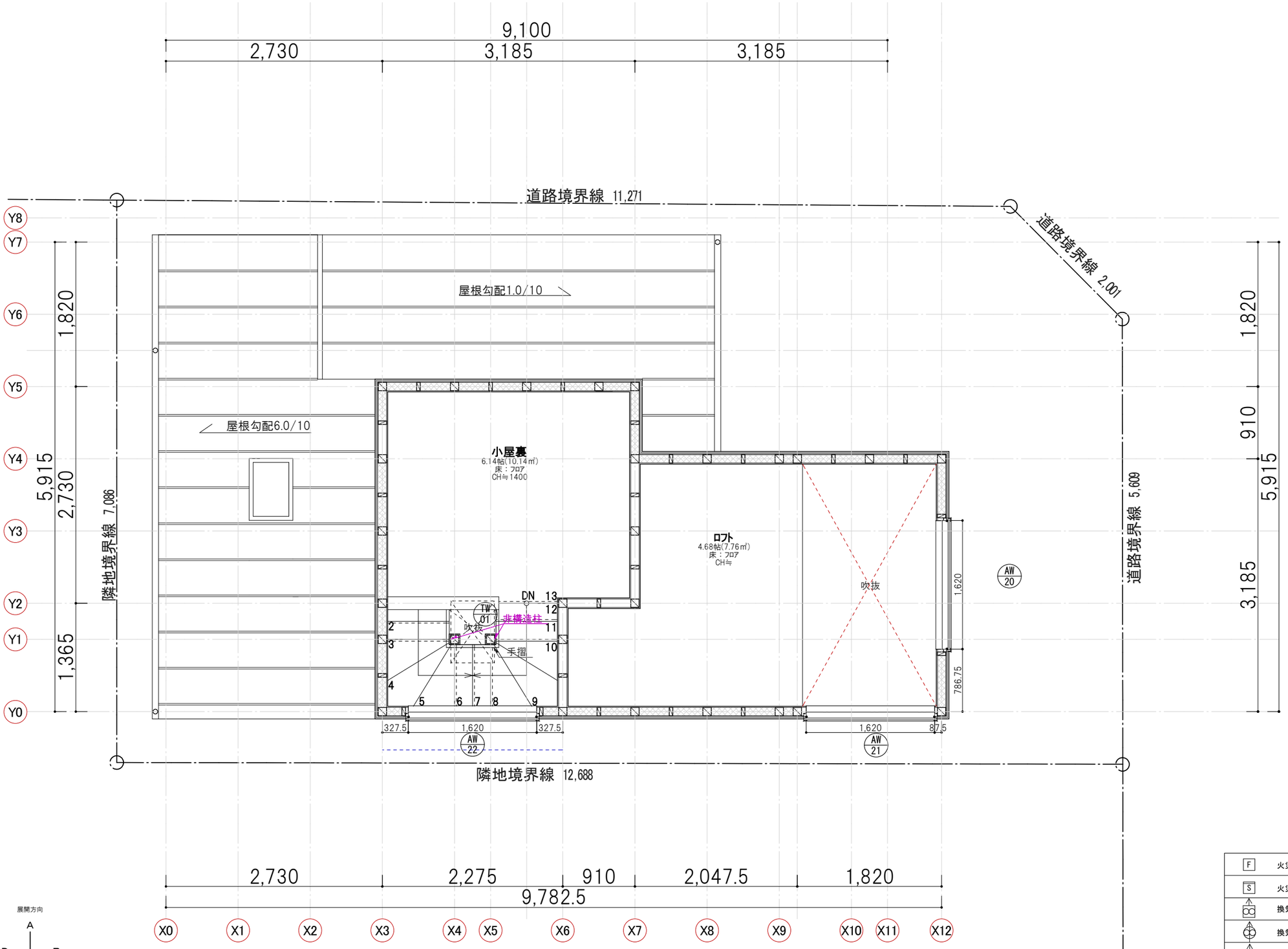

※現地にて、真北測定器により計測

F	火災警報器煙感（熱感知器）
S	火災警報器煙感 1種or2種（煙感知器）
	換気扇(天井扇) 24H換気機能付きパイプファン
	換気扇(壁付け) 24H換気機能付きパイプファン
	給気口（特記無き場合、φ100）

けい建築設計事務所 二級建築士事務所 神奈川県知事登録 第１１６６１号	DATE HISTORY		PROJECT NUMBER	PROJECT TITLE 岡本 直也様邸新築工事	DRAWN BY 大 橋	DRAWING TITLE ロフト階平面詳細図	SHEET No A－06
					DATE 2026.03.09	二級 東京知事登録 第８２８３８号 大橋一裕	SCALE 1／50

※この資料をけい建築設計事務所の承諾なしに、複製、転用を含む使用を禁ず。行政の指導によりプラン変更の可能性があります。