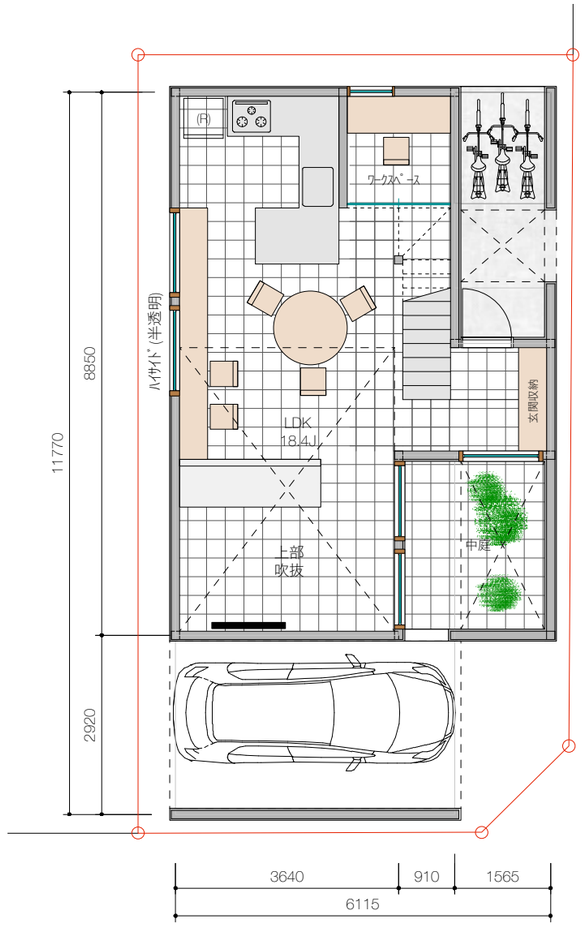

1F PLAN 1:100

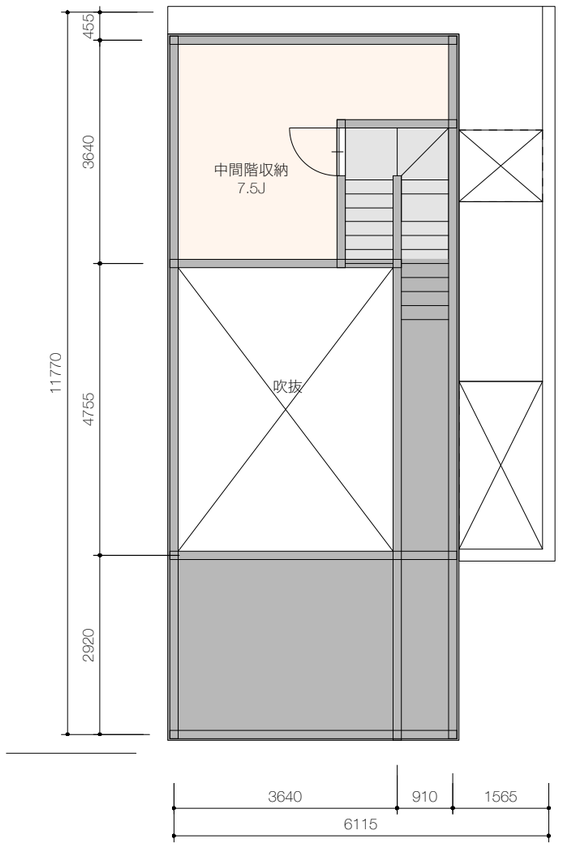

中間収納階 PLAN 1:100

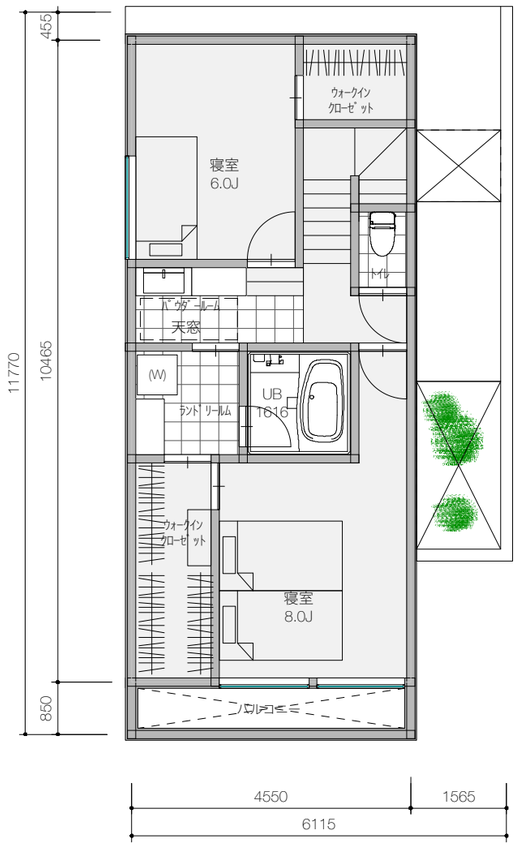

2F PLAN 1:100

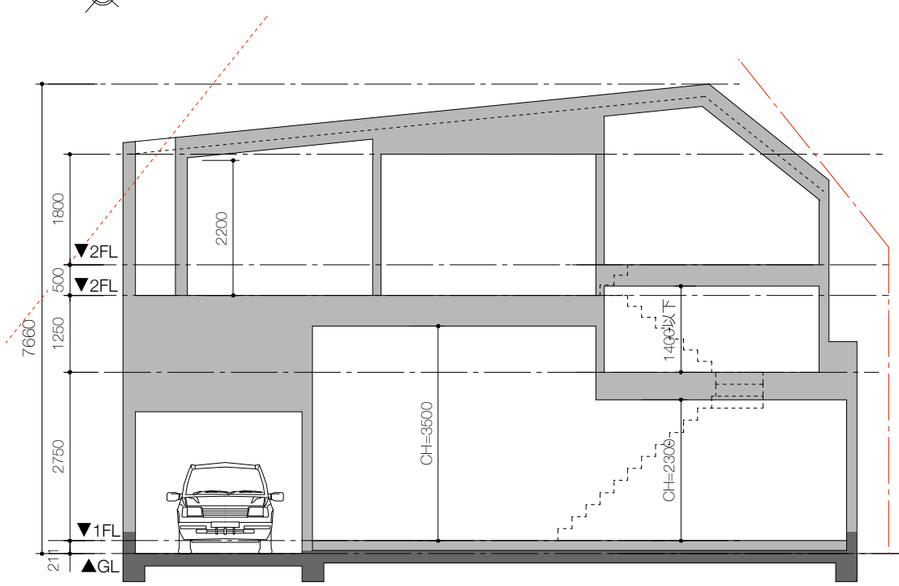

SECTION 1:100

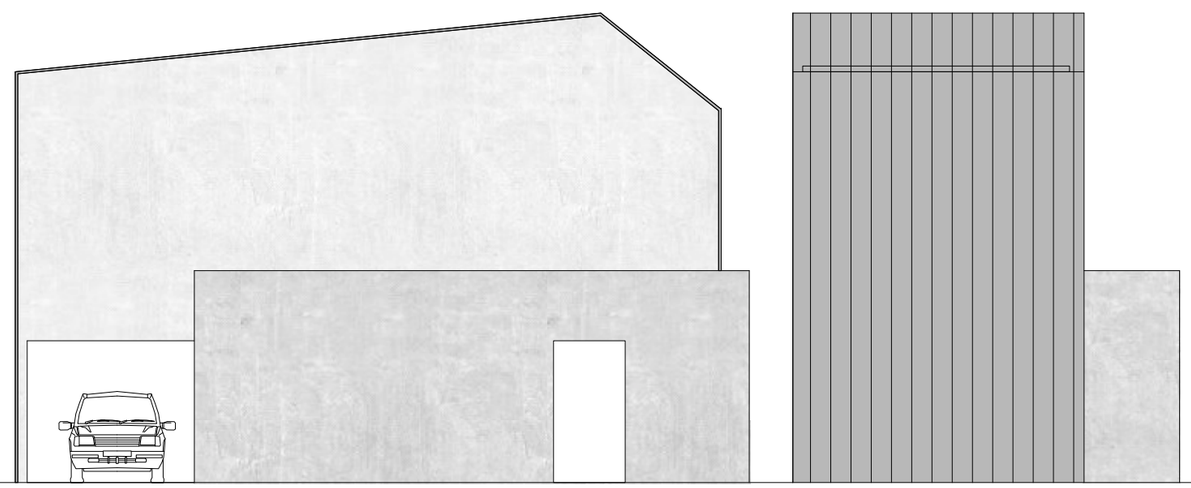

ELEVATION 1:100

※外観・素材・色・窓構成は
打合せにより調整いたします。

東玉川2丁目PJ

住所	世田谷区東玉川2-2-6
地番	世田谷区東玉川2丁目11番2
用途地域	第一種低層住居専用地域
防火指定	準防火地域
建蔽率	50%（70%　準耐火+角地）
容積率	100%
高度地区	第1種高度地区
日影規制	4-2.5h/1.5m
その他地区計画等	敷地の最低限度80㎡ 絶対高さ10m
道路幅員	m

敷地面積	88.51㎡		26.77坪
	許容建築面積	70%	61.95㎡
	許容延床面積	100%	88.51㎡
建築面積	60.67㎡		18.35坪
		建蔽率	68.55%＜70%

居住面積		付帯面積
1階床面積	40.44㎡	
	16.13㎡(車庫/駐輪場)	
2階床面積	47.61㎡	3.86㎡(バルコニー)
小屋裏収納面積		12.42㎡
計	104.16㎡	
延床面積	104.16㎡	31.51坪
容積対象床面積	88.08㎡	26.63坪
	容積率	99.52%＜100%

建物構造規定	在来工法

※実測により敷地形状・面積が変更になる場合
がございます。

※構造計算・行政指導により計画が変更になる場合
がございます。

※真北測定・高低測量は行っておりませんので、
調査後に計画を変更する場合がございます。

※耐震等級3
※断熱等級5
※第1種換気
※道路斜線は天空率緩和利用

project
東玉川2丁目PJ

date	scale
2025.9	1/100

design office
坂井哲也建築設計事務所
一級建築士事務所

Mateni