B2YOU

# CATÁLOGO

Accesorios Premium para tu Marca

2026

## BOLSOS

### Bolso Duffle
BOL-001

*Cuero Para Viajar*

Cuero genuino de grano completo, costuras reforzadas a mano y herrajes de alta resistencia. Espacio generoso para escapadas y viajes largos. Se puede personalizar con logo grabado o estampado. Un regalo que se usa de verdad y que dura años.

### Bolso Tote Clásico
BOL-002

*Cuero Negro Elegante*

Cuero negro de primera calidad con diseño minimalista que combina con todo. Amplio, liviano y con terminaciones impecables. Ideal para el día a día o para regalar. Se personaliza con grabado láser o sello en cuero para darle identidad propia.

## MALETINES

### Maletín Ejecutivo
MAL-001

*Organización Ejecutiva*

Compartimentos inteligentes para notebook, documentos y accesorios. Cierre seguro, estructura firme y cuero premium que mejora con el uso. Proyecta profesionalismo en cada reunión. Se personaliza con grabado láser para regalos corporativos o uso...

## MOCHILAS

### Mochila London

MOC-001

*Movimiento Urbano*

Respaldo acolchado, compartimientos amplios y líneas limpias que elevan cualquier look. Resistente, liviana y cómoda para moverse todo el día. Se personaliza con logo bordado o grabado. Funcional y con estilo, para regalar o para usar.

## MORRALES

### Morral Monaco

MOR-001

*Estilo Diario*

Compacto, cómodo y con acabados impecables. Cuero resistente con correa ajustable, ideal para llevar lo esencial sin perder estilo. Lo usás al hombro y te olvidás. Disponible para personalización con logo en cuero.

## NECESSARIES

### Neceser Lisboa

NEC-001

*Orden de Viaje*

Forro fácil de limpiar, cierre seguro y el tamaño justo para esenciales de viaje o grooming diario. Compacto pero con capacidad real. Un detalle premium que se agradece en cada viaje. Se personaliza con grabado para regalos o amenities.

## PORTADOCUMENTOS

### Portadocumentos Madrid

POR-001

*Viaje Seguro*

Espacios para pasaporte, tarjetas y boarding pass, todo organizado y protegido. Acabado sobrio en cuero que se siente premium. Uno de esos accesorios chicos que hacen la diferencia. Se personaliza con logo grabado, ideal para viajeros frecuentes.

# CARTERAS

## Cartera Media Luna

CAR-001

*Cuero con Detalle de Nudos*

Forma croissant en cuero suave con cremallera superior y correa ajustable con nudos. Disponible en negro y bordó. Compacta pero con espacio para lo esencial, se lleva cruzada y queda bien con cualquier outfit. Se personaliza con grabado en cuero.

## Cartera Venecia

CAR-002

*Diseño de Cuero Negro*

Cuero negro suave con cierre de cordón y forro interior resistente. Compacto pero con espacio para lo esencial. Un diseño diferente que llama la atención y se adapta tanto a looks casuales como de noche. Disponible para personalización corporativa.

## Cartera Florencia

CAR-003

*Cuero con Detalle de Nudos*

Cuero genuino con detalle de nudos y correa ajustable. Cómodo para usar cruzado, con amplio espacio interior y disponible en varios colores. Es de esos accesorios que no te sacás más. Ideal para regalos con personalización en cuero.

## Cartera Praga

CAR-004

*Elegante de Cuero*

Clutch de cuero negro con cremallera y correa de muñeca desmontable. Chico, elegante y práctico para salidas o eventos. Artesanía cuidada que se nota al tacto. Perfecto como obsequio premium con logo grabado.

## RIÑONERAS

### Bandolera Siena
RIN-001

*Diseño Urbano Premium*

Cuero genuino, diseño limpio y el tamaño justo para llevar lo esencial. Se usa cruzada o al hombro y queda bien con todo. Cómoda, segura y con terminaciones que se notan. Disponible para personalización con logo.

### Riñonera Atenas
RIN-002

*Estilo y Funcionalidad*

Cuero de alta calidad disponible en varios colores. Práctica para llevar lo esencial sin renunciar al estilo. Cierre seguro, tamaño ideal y un diseño que funciona tanto en el día a día como en eventos. Se personaliza con grabado o sello.

## BILLETERAS

### Billetera Oporto
BIL-001

*Cuero Mate Clásico*

Billetera bifold de cuero con terminación mate que mejora con el uso. Diseño limpio con espacio para tarjetas y billetes. Disponible en varios colores. Ideal para personalizar con grabado láser o estampado en seco.

### Billetera Niza
BIL-002

*Cuero con Cierre Perimetral*

Billetera compacta con cierre perimetral que mantiene todo seguro. Cuero granulado de alta resistencia, ranuras para tarjetas y compartimento central. Perfecta para quienes buscan un accesorio práctico y personalizable con el logo de su marca.

## Billetera Oslo

BIL-003

*Bifold con Tarjetero Extraíble*

Billetera bifold de cuero granulado con tarjetero desmontable incluido. Doble funcionalidad en un solo producto: usá la billetera completa o llevá solo el tarjetero. Múltiples ranuras para tarjetas y compartimento para billetes. Se puede personalizar ambas piezas.

## Billetera Roma

BIL-004

*Bifold Cuero Granulado*

Billetera bifold clásica en cuero granulado con múltiples ranuras para tarjetas a ambos lados. Compartimento central para billetes y bolsillo con cierre interno. Un básico que nunca falla, ideal para regalos corporativos o merchandising con grabado personalizado.

## Tarjetero Lucca

TAR-001

*Cuero Compacto*

Tarjetero slim de cuero con múltiples ranuras para tarjetas en ambas caras. Mínimo grosor, máxima capacidad. Perfecto para llevar en el bolsillo sin abultar. Se personaliza fácil con grabado o estampado de logo.

# GORRAS

## Gorra Casual

GOR-001

*Tela Lavada Ajustable*

Tela lavada con look vintage, ojales bordados para ventilación y cierre snapback ajustable. Liviana, fresca y con ese estilo relajado que no se fuerza. Se personaliza con bordado frontal. Ideal para merchandising o uso diario.

## Gorra Trucker

GOR-002

*Malla Transpirable Ajustable*

Frente sólido con paneles traseros de malla para máxima ventilación. Cierre ajustable y diseño que combina con todo. Cómoda para uso prolongado y perfecta para bordar tu logo. La gorra que la gente elige ponerse.

## Gorra Berlin

GOR-003

*Diseño Comodo Unisex*

Materiales duraderos, ajuste trasero y diseño unisex que funciona en cualquier contexto. Disponible en varios colores. Un básico que nunca falla, cómodo para todo el día. Se personaliza con bordado o parche.

## Gorra Milán

GOR-004

*Tejido de Corduroy*

Corduroy de calidad en negro, gris y marrón. Textura que se destaca y ajuste cómodo en la parte trasera. Le da personalidad a cualquier look. Se personaliza con bordado, ideal para colecciones de invierno o merchandising con estilo.

# CINTURONES

## Cinturon Tachas

CIN-001

*Cuero Con Tachas*

Cinturon de cuero con tachas en relieve en tono negro sobre negro. Hebilla cuadrada mate a juego. Diseño audaz ideal para looks urbanos y casuales con actitud. Se puede personalizar con logo grabado o estampado.

## Cinturon Liso

CIN-002

*Cuero Clasico*

Cinturon de cuero liso con hebilla redondeada en acabado plata envejecida. Disponible en negro y marron. Perfil clasico y versatil para uso diario. Se puede personalizar con logo grabado o estampado.

## Cinturon Ancho

CIN-003

*Cuero Ancho Moderno*

Cinturon ancho de cuero liso con hebilla cuadrada texturizada. Disponible en negro y marron. Perfil robusto y moderno ideal para jeans y looks casual. Se puede personalizar con logo grabado o estampado.

## Cinturon Vestir

CIN-004

*Cuero De Vestir*

Cinturon de cuero pulido con hebilla rectangular plateada brillante. Disponible en negro y marron. Terminacion elegante ideal para trajes y ocasiones formales. Se puede personalizar con logo grabado o estampado.

## Cinturon Vintage

CIN-005

*Cuero Envejecido*

Cinturon de cuero con acabado envejecido y hebilla de estilo rustico en plata antigua. Cuero texturado que mejora con el uso. Ideal para looks con caracter y personalidad. Se puede personalizar con logo grabado o estampado.

## Cinturon Reversible

CIN-006

*Cuero Doble Faz*

Cinturon reversible de cuero con un lado negro y otro marron. Hebilla en acabado plata envejecida. Dos cinturones en uno, practico y versatil para combinar con cualquier outfit. Se puede personalizar con logo grabado o estampado.

## Cinturon Moderno

CIN-007

*Cuero Contemporaneo*

Cinturon de cuero pulido con hebilla cuadrada en acabado negro mate. Disponible en negro y marron. Lineas limpias y minimalistas para un look actual y sofisticado. Se puede personalizar con logo grabado o estampado.

## Cinturon Trenzado

CIN-008

*Elastizado Trenzado*

Cinturon trenzado elastizado con terminaciones de cuero y hebilla cuadrada. Disponible en negro y azul marino. Flexible y comodo, ideal para un estilo sport-chic. Se puede personalizar con logo grabado o estampado.

## Cinturon Cosido

CIN-009

*Cuero Con Costuras*

Cinturon de cuero con costuras decorativas a lo largo de toda la tira. Hebilla cuadrada en acabado mate. Disponible en negro y marron. Detalle artesanal que suma textura y estilo. Se puede personalizar con logo grabado o estampado.

## Cinturon Ojales

CIN-010

*Cuero Con Ojales y Tachas*

Cinturon de cuero genuino con diseño de ojales calados y tachas metálicas en relieve. Hebilla redondeada plateada que complementa el estilo rockero. Disponible en negro y marrón. Ideal para looks urbanos con personalidad. Se puede personalizar con...

## Cinturon Gamuza

CIN-011

*Gamuza Suave Clasica*

Cinturon de gamuza genuina con textura aterciopelada y hebilla redondeada clásica. Disponible en marrón con hebilla dorada y negro con hebilla plateada. Tacto suave y look casual elegante que combina con todo. Se puede personalizar con logo grabado o...

## Cinturon Charol

CIN-012

*Cuero Brillante Fino*

Cinturon fino de cuero charolado negro con acabado brillante y hebilla cuadrada plateada minimalista. Diseño delgado y elegante ideal para outfits formales o de vestir. Perfecto para agregar un toque sutil y refinado. Se puede personalizar con logo grabado o...

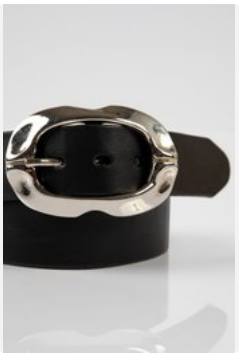

## Cinturon Hebilla Organica

CIN-013

*Cuero Con Hebilla Artesanal*

Cinturon de cuero liso con hebilla ovalada de formas orgánicas en acabado plateado pulido. Diseño único y artesanal que se destaca por su hebilla escultural. Disponible en negro y marrón suela. Ideal para looks casuales con carácter. Se puede personalizar con...

## Cinturon Graneado

CIN-014

*Cuero Textura Graneada*

Cinturon de cuero con textura graneada natural que le da un aspecto rústico y auténtico. Hebilla rectangular clásica en acabado plateado envejecido. Disponible en negro y marrón. Resistente y con carácter que mejora con el uso. Se puede personalizar con...

## Cinturon Western Gamuza

CIN-015

*Gamuza Con Hebilla Western*

Cinturon de gamuza con hebilla western ornamentada en bronce envejecido con detalles florales repujados. Incluye puntera y pasador decorados a juego. Disponible en camel y bordó. Estilo bohemio y campestre con terminaciones premium. Se puede...

## Cinturon Pelo

CIN-016

*Cuero Pelo de Vaca*

Cinturon de cuero con pelo de vaca natural en estampado brindle y manchado. Hebilla redondeada y puntera metálica plateada. Cada pieza es única por las variaciones naturales del pelo. Estilo audaz y original para quienes buscan diferenciarse. Se puede personalizar.

## Cinturon Ovalado

CIN-017

*Cuero Con Hebilla Oval*

Cinturon de cuero liso con hebilla ovalada plateada simple y elegante. Diseño limpio y versátil que combina con cualquier outfit casual o semi-formal. Disponible en negro y suela. Terminaciones prolijas y cuero de primera calidad. Se puede personalizar con log...

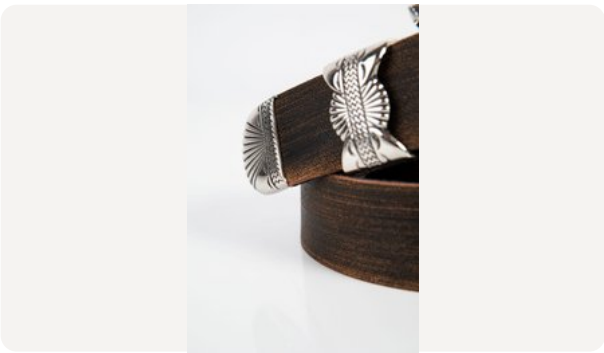

## Cinturon Western Texturado

CIN-018

*Cuero Texturado Con Herrajes Western*

Cinturon de cuero con acabado texturado rayado y herrajes western ornamentados. Disponible con hebilla plateada labrada o bronce envejecido con motivos florales. Incluye puntera y pasador decorados. Estilo country premium con terminaciones artesanales....

## Cinturon Basico

CIN-019

*Cuero Liso Multicolor*

Cinturon de cuero ancho con hebilla redondeada clásica. Disponible en cinco colores: negro, marrón, negro craquelado, beige y blanco craquelado. Diseño simple y versátil que se adapta a cualquier estilo. Cuero genuino con terminaciones impecables....

## Cinturon Argolla

CIN-020

*Cuero Con Hebilla Circular*

Cinturon ancho de cuero con hebilla de argolla circular sin aguja. Cierre deslizante minimalista y moderno. Disponible en negro con argolla plateada, marrón y suela con argolla bronce. Diseño contemporáneo ideal para looks casuales y urbanos....

## Cinturon Clasico

CIN-021

*Cuero Negro Atemporal*

Cinturon de cuero negro liso con hebilla redondeada plateada clásica. Diseño atemporal y elegante que nunca pasa de moda. Ancho medio ideal para uso diario, casual o formal. Cuero genuino resistente con terminaciones de calidad. Se puede personalizar co...

# MUNDIAL

## Camiseta Argentina

MUN-001

*Seleccion Argentina Oficial*

Camiseta de la Seleccion Argentina con escudo AFA bordado y parche FIFA World Champions 2022. Diseño clásico de rayas celestes y blancas con detalles en dorado. Ideal para personalizar con nombre, número o logo corporativo. Perfecta para eventos...