B2YOU

CATÁLOGO

Accesorios Premium para tu Marca

2026

BOLSOS

Bolso Duffle
BOL-001

Cuero Para Viajar

Cuero genuino de grano completo, costuras reforzadas a mano y herrajes de alta resistencia. Espacio generoso para escapadas y viajes largos. Se puede personalizar con logo grabado o estampado. Un regalo que se usa de verdad y que dura años.

Bolso Tote Clásico
BOL-002

Cuero Negro Elegante

Cuero negro de primera calidad con diseño minimalista que combina con todo. Amplio, liviano y con terminaciones impecables. Ideal para el día a día o para regalar. Se personaliza con grabado láser o sello en cuero para darle identidad propia.

MALETINES

Maletín Ejecutivo
MAL-001

Organización Ejecutiva

Compartimentos inteligentes para notebook, documentos y accesorios. Cierre seguro, estructura firme y cuero premium que mejora con el uso. Proyecta profesionalismo en cada reunión. Se personaliza con grabado láser para regalos corporativos o uso...

MOCHILAS

Mochila London

MOC-001

Movimiento Urbano

Respaldo acolchado, compartimientos amplios y líneas limpias que elevan cualquier look. Resistente, liviana y cómoda para moverse todo el día. Se personaliza con logo bordado o grabado. Funcional y con estilo, para regalar o para usar.

MORRALES

Morral Monaco

MOR-001

Estilo Diario

Compacto, cómodo y con acabados impecables. Cuero resistente con correa ajustable, ideal para llevar lo esencial sin perder estilo. Lo usás al hombro y te olvidás. Disponible para personalización con logo en cuero.

NECESSARIES

Neceser Lisboa

NEC-001

Orden de Viaje

Forro fácil de limpiar, cierre seguro y el tamaño justo para esenciales de viaje o grooming diario. Compacto pero con capacidad real. Un detalle premium que se agradece en cada viaje. Se personaliza con grabado para regalos o amenities.

PORTADOCUMENTOS

Portadocumentos Madrid

POR-001

Viaje Seguro

Espacios para pasaporte, tarjetas y boarding pass, todo organizado y protegido. Acabado sobrio en cuero que se siente premium. Uno de esos accesorios chicos que hacen la diferencia. Se personaliza con logo grabado, ideal para viajeros frecuentes.

CARTERAS

Cartera Media Luna

CAR-001

Cuero con Detalle de Nudos

Forma croissant en cuero suave con cremallera superior y correa ajustable con nudos. Disponible en negro y bordó. Compacta pero con espacio para lo esencial, se lleva cruzada y queda bien con cualquier outfit. Se personaliza con grabado en cuero.

Cartera Venecia

CAR-002

Diseño de Cuero Negro

Cuero negro suave con cierre de cordón y forro interior resistente. Compacto pero con espacio para lo esencial. Un diseño diferente que llama la atención y se adapta tanto a looks casuales como de noche. Disponible para personalización corporativa.

Cartera Florencia

CAR-003

Cuero con Detalle de Nudos

Cuero genuino con detalle de nudos y correa ajustable. Cómodo para usar cruzado, con amplio espacio interior y disponible en varios colores. Es de esos accesorios que no te sacás más. Ideal para regalos con personalización en cuero.

Cartera Praga

CAR-004

Elegante de Cuero

Clutch de cuero negro con cremallera y correa de muñeca desmontable. Chico, elegante y práctico para salidas o eventos. Artesanía cuidada que se nota al tacto. Perfecto como obsequio premium con logo grabado.

RIÑONERAS

Bandolera Siena
RIN-001

Diseño Urbano Premium

Cuero genuino, diseño limpio y el tamaño justo para llevar lo esencial. Se usa cruzada o al hombro y queda bien con todo. Cómoda, segura y con terminaciones que se notan. Disponible para personalización con logo.

Riñonera Atenas
RIN-002

Estilo y Funcionalidad

Cuero de alta calidad disponible en varios colores. Práctica para llevar lo esencial sin renunciar al estilo. Cierre seguro, tamaño ideal y un diseño que funciona tanto en el día a día como en eventos. Se personaliza con grabado o sello.

BILLETERAS

Billetera Oporto
BIL-001

Cuero Mate Clásico

Billetera bifold de cuero con terminación mate que mejora con el uso. Diseño limpio con espacio para tarjetas y billetes. Disponible en varios colores. Ideal para personalizar con grabado láser o estampado en seco.

Billetera Niza
BIL-002

Cuero con Cierre Perimetral

Billetera compacta con cierre perimetral que mantiene todo seguro. Cuero granulado de alta resistencia, ranuras para tarjetas y compartimento central. Perfecta para quienes buscan un accesorio práctico y personalizable con el logo de su marca.

Billetera Oslo

BIL-003

Bifold con Tarjetero Extraíble

Billetera bifold de cuero granulado con tarjetero desmontable incluido. Doble funcionalidad en un solo producto: usá la billetera completa o llevá solo el tarjetero. Múltiples ranuras para tarjetas y compartimento para billetes. Se puede personalizar ambas piezas.

Billetera Roma

BIL-004

Bifold Cuero Granulado

Billetera bifold clásica en cuero granulado con múltiples ranuras para tarjetas a ambos lados. Compartimento central para billetes y bolsillo con cierre interno. Un básico que nunca falla, ideal para regalos corporativos o merchandising con grabado personalizado.

Tarjetero Lucca

TAR-001

Cuero Compacto

Tarjetero slim de cuero con múltiples ranuras para tarjetas en ambas caras. Mínimo grosor, máxima capacidad. Perfecto para llevar en el bolsillo sin abultar. Se personaliza fácil con grabado o estampado de logo.

GORRAS

Gorra Casual
GOR-001

Tela Lavada Ajustable

Tela lavada con look vintage, ojales bordados para ventilación y cierre snapback ajustable. Liviana, fresca y con ese estilo relajado que no se fuerza. Se personaliza con bordado frontal. Ideal para merchandising o uso diario.

Gorra Trucker
GOR-002

Malla Transpirable Ajustable

Frente sólido con paneles traseros de malla para máxima ventilación. Cierre ajustable y diseño que combina con todo. Cómoda para uso prolongado y perfecta para bordar tu logo. La gorra que la gente elige ponerse.

Gorra Berlin
GOR-003

Diseño Comodo Unisex

Materiales duraderos, ajuste trasero y diseño unisex que funciona en cualquier contexto. Disponible en varios colores. Un básico que nunca falla, cómodo para todo el día. Se personaliza con bordado o parche.

Gorra Brujas
GOR-004

Tejido de Corduroy

Corduroy de calidad en negro, gris y marrón. Textura que se destaca y ajuste cómodo en la parte trasera. Le da personalidad a cualquier look. Se personaliza con bordado, ideal para colecciones de invierno o merchandising con estilo.

CINTURONES

Cinturon Tachas

CIN-001

Cuero Con Tachas

Cinturon de cuero con tachas en relieve en tono negro sobre negro. Hebilla cuadrada mate a juego. Diseño audaz ideal para looks urbanos y casuales con actitud. Se puede personalizar con logo grabado o estampado.

Cinturon Liso

CIN-002

Cuero Clasico

Cinturon de cuero liso con hebilla redondeada en acabado plata envejecida. Disponible en negro y marron. Perfil clasico y versatil para uso diario. Se puede personalizar con logo grabado o estampado.

Cinturon Ancho

CIN-003

Cuero Ancho Moderno

Cinturon ancho de cuero liso con hebilla cuadrada texturizada. Disponible en negro y marron. Perfil robusto y moderno ideal para jeans y looks casual. Se puede personalizar con logo grabado o estampado.

Cinturon Vestir

CIN-004

Cuero De Vestir

Cinturon de cuero pulido con hebilla rectangular plateada brillante. Disponible en negro y marron. Terminacion elegante ideal para trajes y ocasiones formales. Se puede personalizar con logo grabado o estampado.

Cinturon Vintage

CIN-005

Cuero Envejecido

Cinturon de cuero con acabado envejecido y hebilla de estilo rustico en plata antigua. Cuero texturado que mejora con el uso. Ideal para looks con caracter y personalidad. Se puede personalizar con logo grabado o estampado.

Cinturon Reversible

CIN-006

Cuero Doble Faz

Cinturon reversible de cuero con un lado negro y otro marron. Hebilla en acabado plata envejecida. Dos cinturones en uno, practico y versatil para combinar con cualquier outfit. Se puede personalizar con logo grabado o estampado.

Cinturon Moderno

CIN-007

Cuero Contemporaneo

Cinturon de cuero pulido con hebilla cuadrada en acabado negro mate. Disponible en negro y marron. Lineas limpias y minimalistas para un look actual y sofisticado. Se puede personalizar con logo grabado o estampado.

Cinturon Trenzado

CIN-008

Elastizado Trenzado

Cinturon trenzado elastizado con terminaciones de cuero y hebilla cuadrada. Disponible en negro y azul marino. Flexible y comodo, ideal para un estilo sport-chic. Se puede personalizar con logo grabado o estampado.

Cinturon Cosido

CIN-009

Cuero Con Costuras

Cinturon de cuero con costuras decorativas a lo largo de toda la tira. Hebilla cuadrada en acabado mate. Disponible en negro y marron. Detalle artesanal que suma textura y estilo. Se puede personalizar con logo grabado o estampado.

Cinturon Ojales

CIN-010

Cuero Con Ojales y Tachas

Cinturon de cuero genuino con diseño de ojales calados y tachas metálicas en relieve. Hebilla redondeada plateada que complementa el estilo rockero. Disponible en negro y marrón. Ideal para looks urbanos con personalidad. Se puede personalizar con...

Cinturon Gamuza

CIN-011

Gamuza Suave Clasica

Cinturon de gamuza genuina con textura aterciopelada y hebilla redondeada clásica. Disponible en marrón con hebilla dorada y negro con hebilla plateada. Tacto suave y look casual elegante que combina con todo. Se puede personalizar con logo grabado o...

Cinturon Charol

CIN-012

Cuero Brillante Fino

Cinturon fino de cuero charolado negro con acabado brillante y hebilla cuadrada plateada minimalista. Diseño delgado y elegante ideal para outfits formales o de vestir. Perfecto para agregar un toque sutil y refinado. Se puede personalizar con logo grabado o...

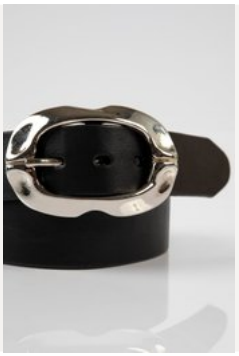

Cinturon Hebilla Organica

CIN-013

Cuero Con Hebilla Artesanal

Cinturon de cuero liso con hebilla ovalada de formas orgánicas en acabado plateado pulido. Diseño único y artesanal que se destaca por su hebilla escultural. Disponible en negro y marrón suela. Ideal para looks casuales con carácter. Se puede personalizar con...

Cinturon Graneado

CIN-014

Cuero Textura Graneada

Cinturon de cuero con textura graneada natural que le da un aspecto rústico y auténtico. Hebilla rectangular clásica en acabado plateado envejecido. Disponible en negro y marrón. Resistente y con carácter que mejora con el uso. Se puede personalizar con...

Cinturon Western Gamuza

CIN-015

Gamuza Con Hebilla Western

Cinturon de gamuza con hebilla western ornamentada en bronce envejecido con detalles florales repujados. Incluye puntera y pasador decorados a juego. Disponible en camel y bordó. Estilo bohemio y campestre con terminaciones premium. Se puede...

Cinturon Pelo

CIN-016

Cuero Pelo de Vaca

Cinturon de cuero con pelo de vaca natural en estampado brindle y manchado. Hebilla redondeada y puntera metálica plateada. Cada pieza es única por las variaciones naturales del pelo. Estilo audaz y original para quienes buscan diferenciarse. Se puede personalizar.

Cinturon Ovalado

CIN-017

Cuero Con Hebilla Oval

Cinturon de cuero liso con hebilla ovalada plateada simple y elegante. Diseño limpio y versátil que combina con cualquier outfit casual o semi-formal. Disponible en negro y suela. Terminaciones prolijas y cuero de primera calidad. Se puede personalizar con log...

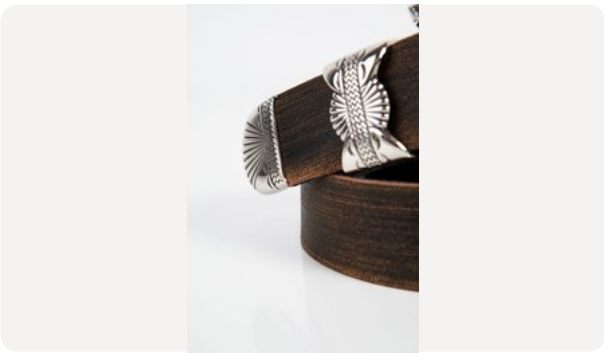

Cinturon Western Texturado

CIN-018

Cuero Texturado Con Herrajes Western

Cinturon de cuero con acabado texturado rayado y herrajes western ornamentados. Disponible con hebilla plateada labrada o bronce envejecido con motivos florales. Incluye puntera y pasador decorados. Estilo country premium con terminaciones artesanales....

Cinturon Basico

CIN-019

Cuero Liso Multicolor

Cinturon de cuero ancho con hebilla redondeada clásica. Disponible en cinco colores: negro, marrón, negro craquelado, beige y blanco craquelado. Diseño simple y versátil que se adapta a cualquier estilo. Cuero genuino con terminaciones impecables....

Cinturon Argolla

CIN-020

Cuero Con Hebilla Circular

Cinturon ancho de cuero con hebilla de argolla circular sin aguja. Cierre deslizante minimalista y moderno. Disponible en negro con argolla plateada, marrón y suela con argolla bronce. Diseño contemporáneo ideal para looks casuales y urbanos....

Cinturon Clasico

CIN-021

Cuero Negro Atemporal

Cinturon de cuero negro liso con hebilla redondeada plateada clásica. Diseño atemporal y elegante que nunca pasa de moda. Ancho medio ideal para uso diario, casual o formal. Cuero genuino resistente con terminaciones de calidad. Se puede personalizar co...

MUNDIAL

Camiseta Argentina

MUN-001

Seleccion Argentina Oficial

Camiseta de la Seleccion Argentina con escudo AFA bordado y parche FIFA World Champions 2022. Diseño clásico de rayas celestes y blancas con detalles en dorado. Ideal para personalizar con nombre, número o logo corporativo. Perfecta para eventos...