TP– Gestion des accès et privilèges appropriés

Castro Nathan

Sommaire

-Préparez la machine virtuelle Windows server 2016
-Créez les différents partages en relevant les chemins d'accès qui servent à définir un lecteur réseau pour chaque compte
-Définissez les autorisations sur les partages
-Réalisez les tests

Castro Nathan

Préparez la machine virtuelle Windows server 2016

Castro Nathan

Préparez la machine virtuelle Windows server 2016

Castro Nathan

Préparez la machine virtuelle Windows server 2016

Créer des comptes Enedis, MSA, CLIC, TRESOR en local sur le serveur à l'aide du compte Administrateur

Nom	Nom complet	Description
Administrat...		Compte d'utilisateur d'administra...
CLIC	CLIC	
DefaultAcco...		Compte utilisateur géré par le syst...
Enedis	Enedis	
Invité		Compte d'utilisateur invité
MSA	MSA	
TRESOR	TRESOR	

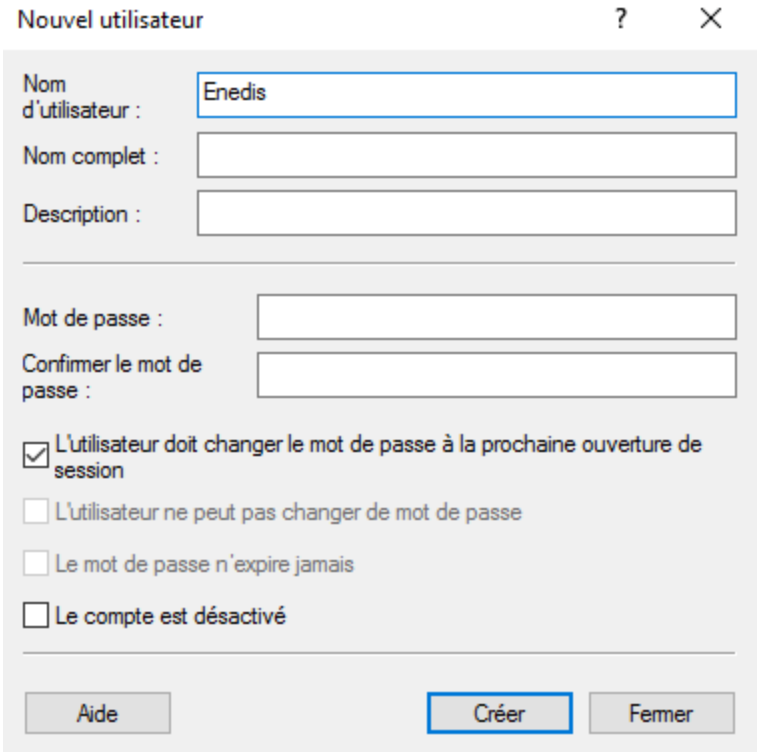

Castro Nathan

Créez les différents partages en relevant les chemins d'accès qui servent à définir un lecteur réseau pour chaque compte.

• Création des différents dossiers de partage pour chaque utilisateur précédemment admis à l'intérieur du dossier « partages ». Chaque dossier de partage portera le même nom que le compte associé

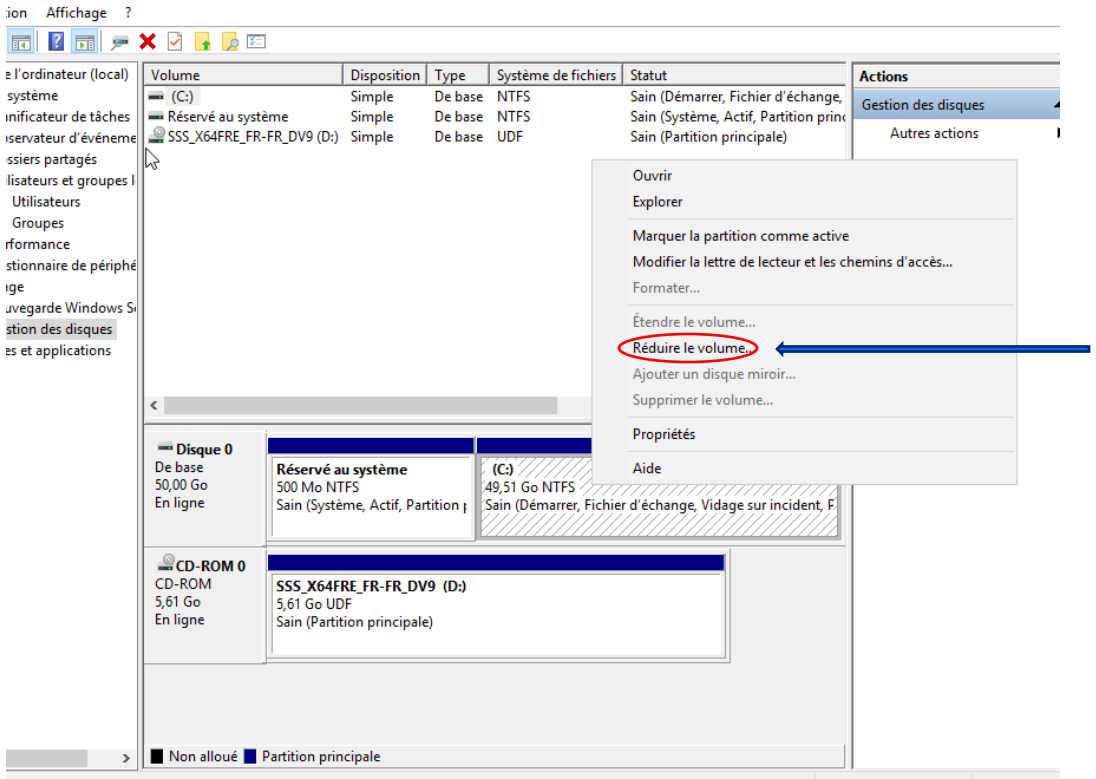

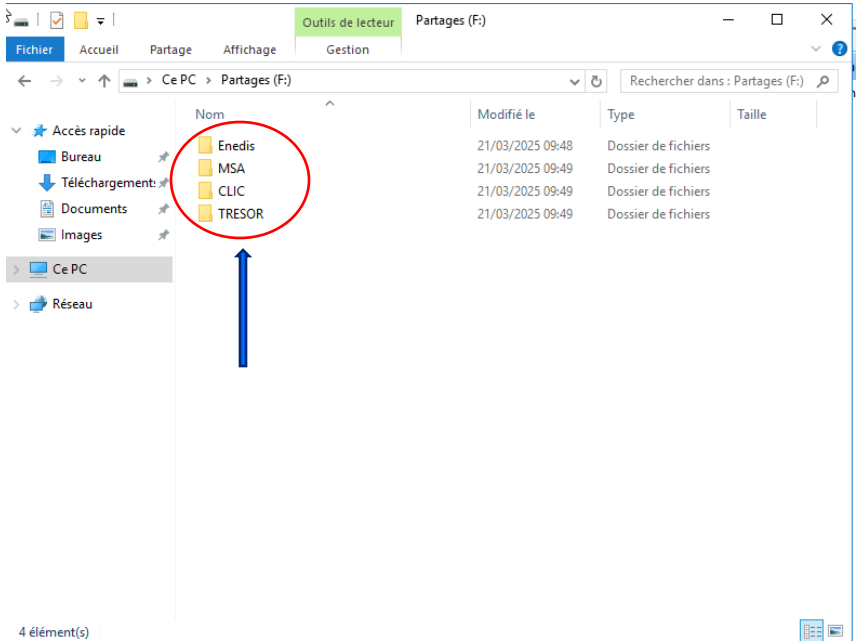

Castro Nathan

Définissez les autorisations sur les partages

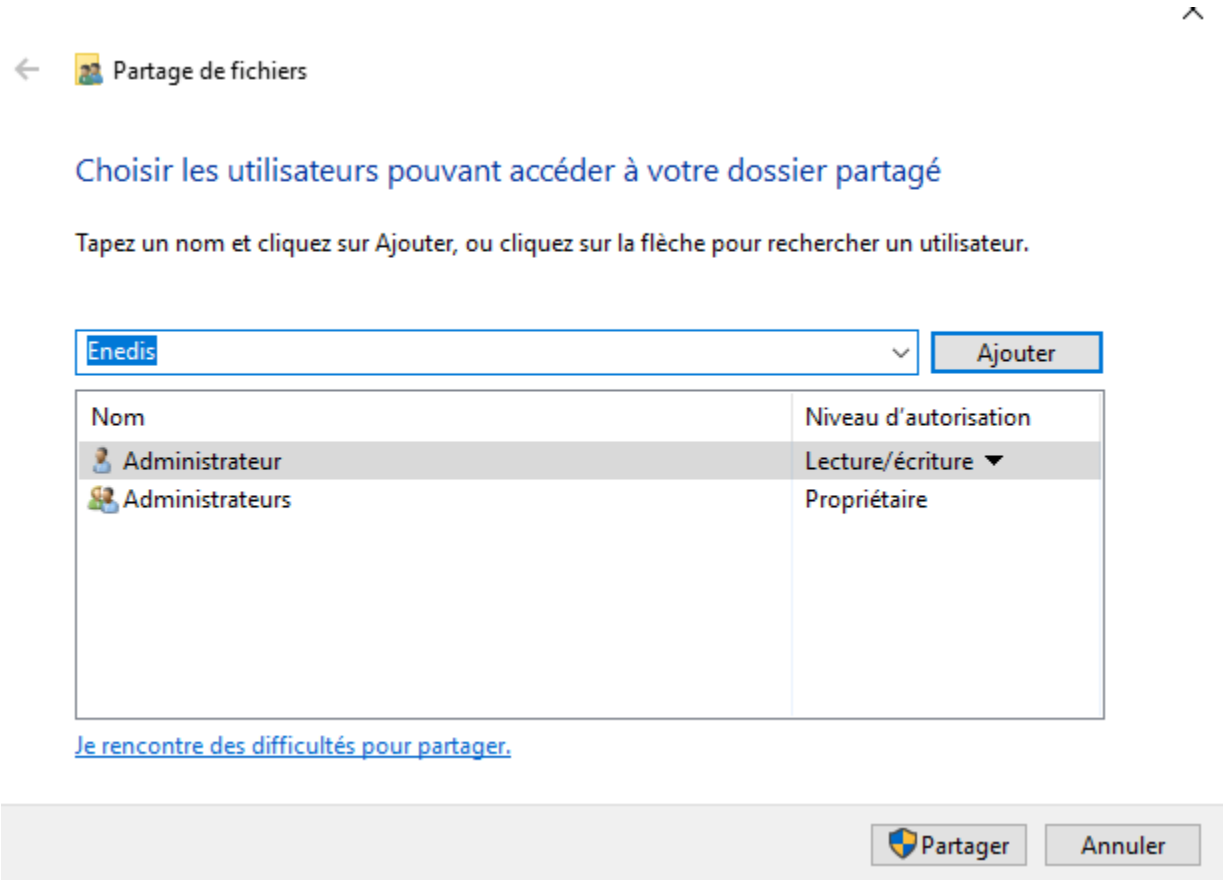

Elle permet d'ajouter des utilisateurs, définir leurs permissions (comme lecture ou écriture). C'est une interface pour gérer qui peut accéder à un dossier partagé

Castro Nathan

Définissez les autorisations sur les partages

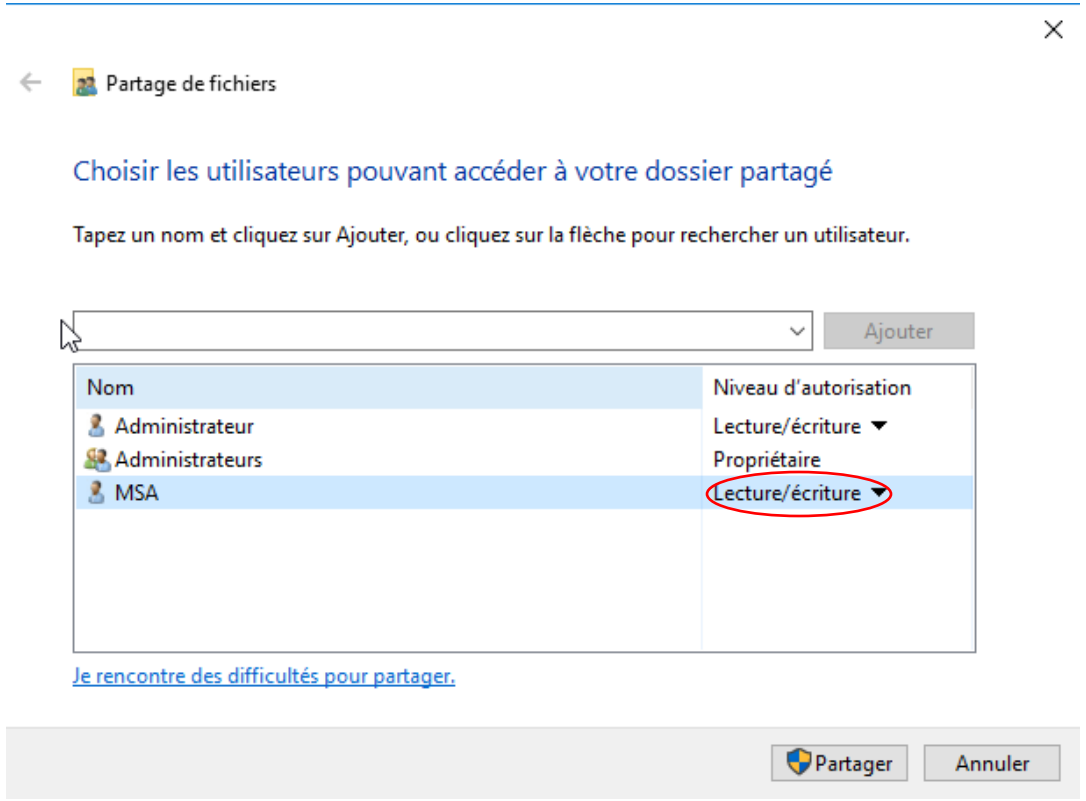

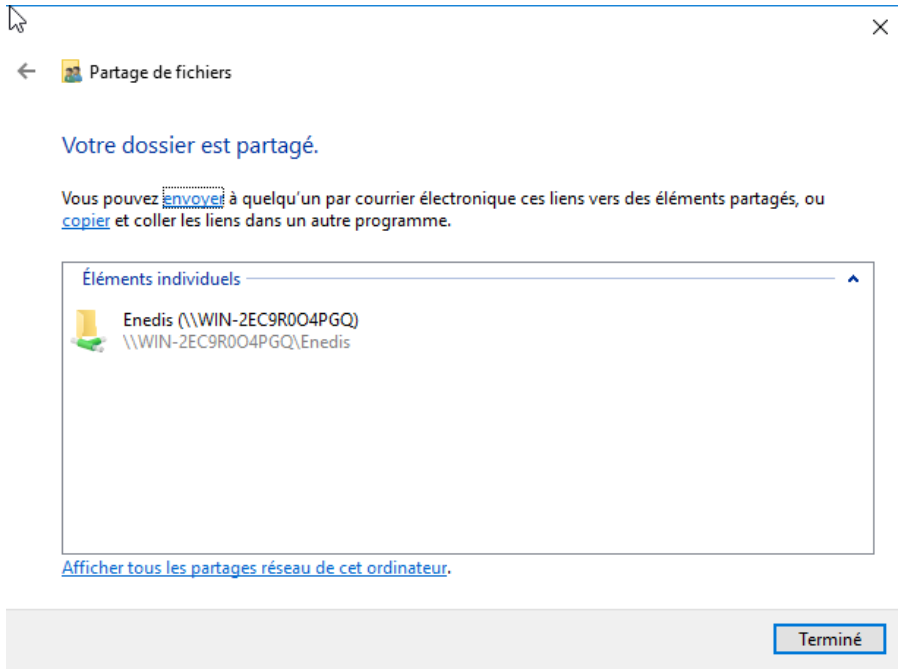

Castro Nathan

Réalisez les tests.

- Test1 : Connexion avec le compte Enedis

Création d'un nouveau mdp

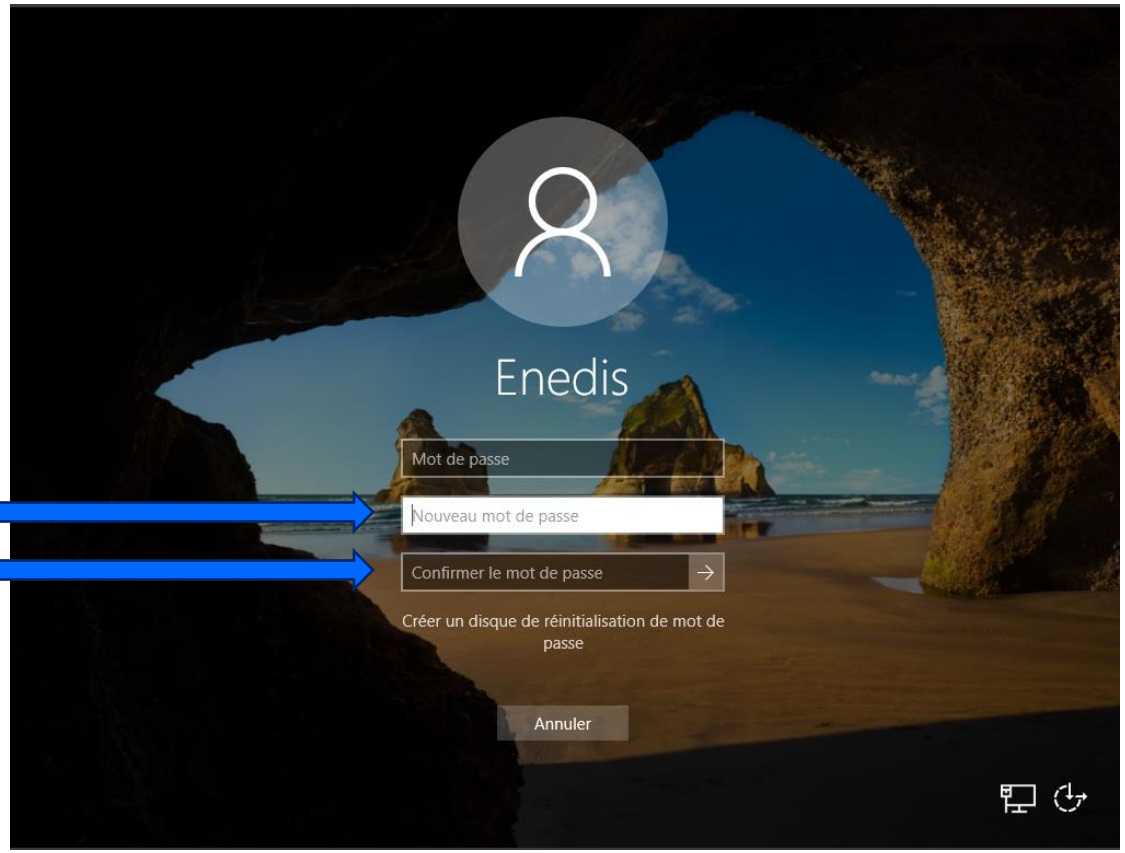

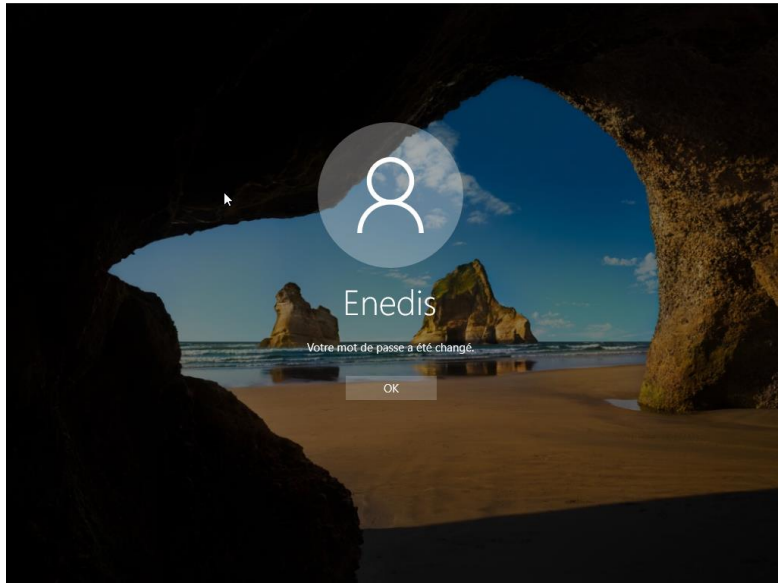

Réalisez les tests.

- Test1 : Connexion avec le compte Enedis

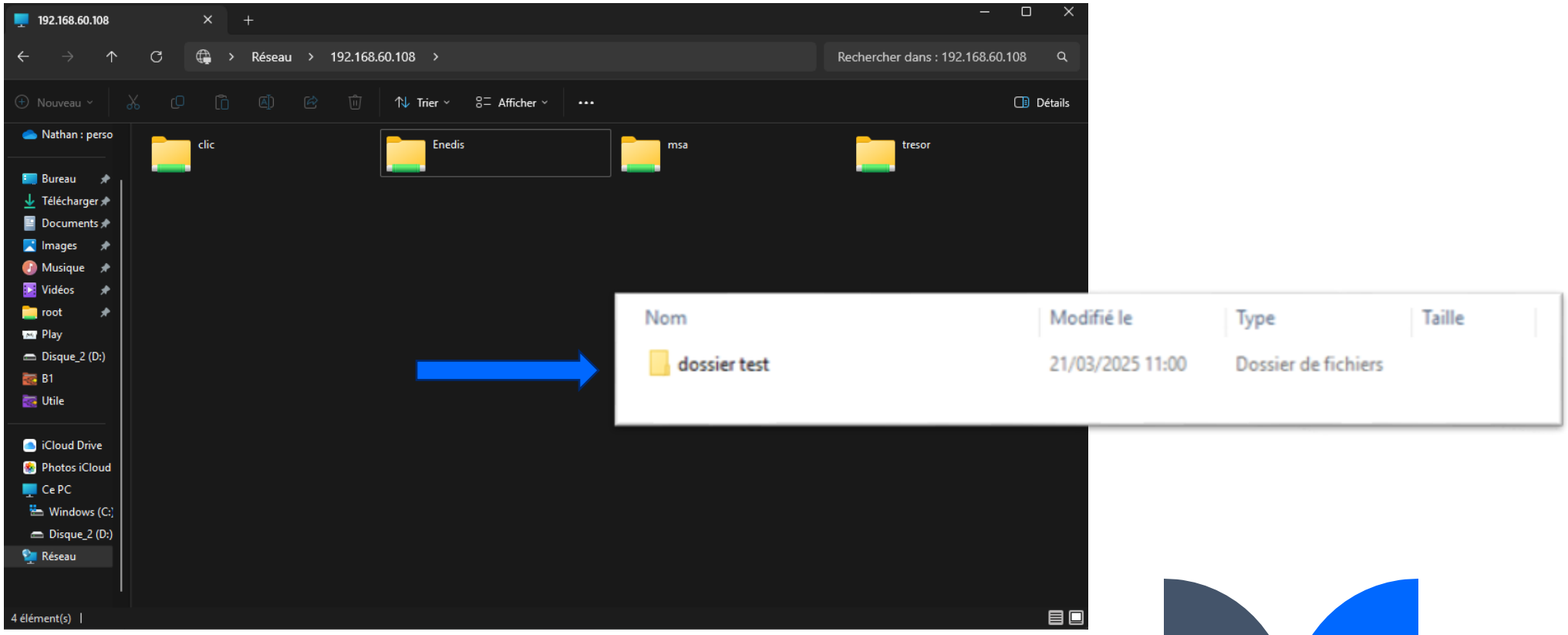

Castro Nathan

Réalisez les tests.

- Test1 : création édition du fichier test

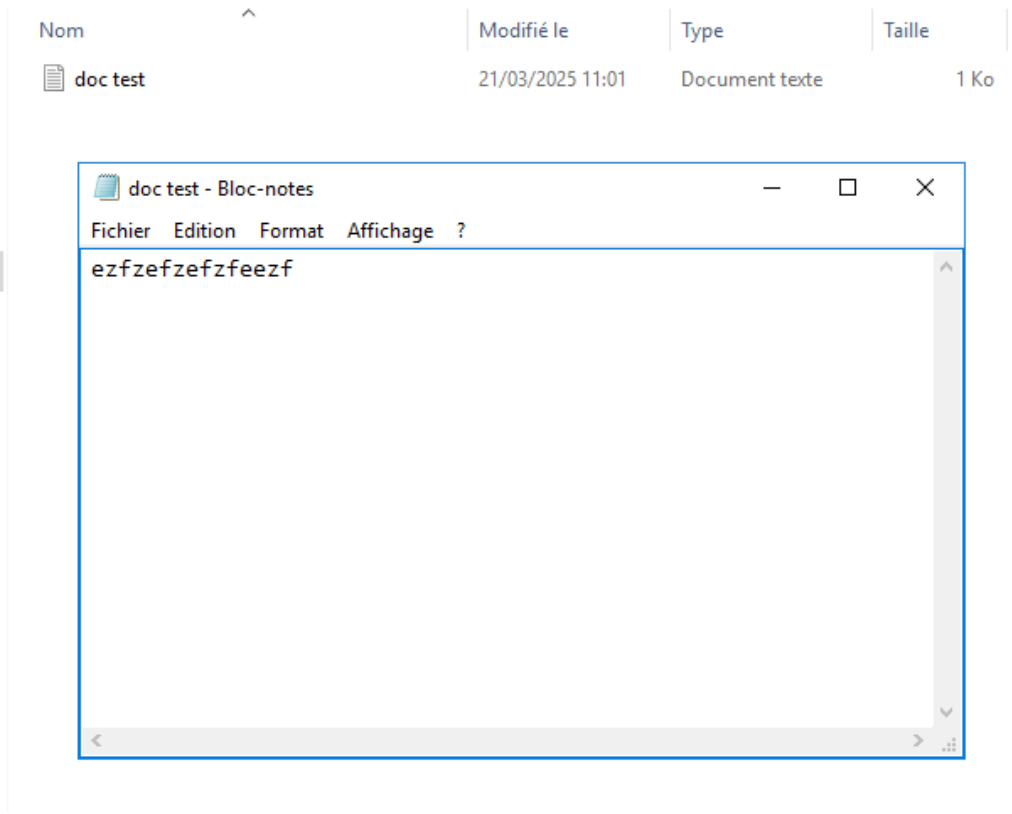

Castro Nathan

Castro Nathan

Castro Nathan

Castro Nathan

Castro Nathan

Castro Nathan

Suscitez l’intérêt du public

- Regardez votre public pour créer un sentiment d’implication et de convivialité
- Intégrez des histoires pertinentes dans votre présentation en utilisant des récits qui rendent votre message inoubliable et percutant
- Encouragez les questions et fournissez des réponses réfléchies pour améliorer la participation du public
- Utiliser des sondages en direct ou des enquêtes pour recueillir des opinions d’audience, promouvoir l’engagement et s’assurer que l’audience se sent impliquée

Sélection d’aides visuelles

Améliorer votre présentation

Techniques de livraison efficaces

Il s’agit d’un outil puissant de la prise de parole en public. Elle implique une hauteur, un ton et un volume variables pour transmettre des émotions, accentuer des points et maintenir l’intérêt :

- Variation de la hauteur
- Inflexion de ton
- Contrôle du volume

Un langage corporel efficace améliore votre message, ce qui le rend plus percutant et facile à retenir :

- Contact visuel explicite
- Gestes volontaires
- Maintenir une bonne posture
- Contrôler vos expressions

Navigation dans les sessions questions et réponses

1. Connaître vos documents à l’avance
2. Anticiper les questions courantes
3. Répéter vos réponses

Il est essentiel de garder son sang-froid pendant la séance de questions-réponses pour donner une image de confiance et d'autorité. Considérez les conseils suivants pour rester calme :

- Restez calme
- Écouter activement
- Faites une pause et réfléchissez
- Maintenir le contact visuel

Impact de l’élocution

Votre capacité à communiquer efficacement aura un impact durable sur votre public

Communiquer efficacement implique non seulement de transmettre un message, mais également d'être en résonance avec les expériences, les valeurs et les émotions de ceux qui écoutent.

Discours dynamique

Apprenez à insuffler une énergie dans votre discours pour laisser une impression durable

L'un des objectifs d'une communication efficace est de motiver votre public

Métrique	Mesure	Cible	Réel
Participation du public	Nombre de participants	150	120
Durée de l'engagement	Minutes	60	75
Interactions de Q&A	Nombre de questions	10	15
Commentaires positifs	Pourcentage (%)	90	95
Taux de rétention des informations	Pourcentage (%)	80	85

Recueillir des commentaires

Examiner les performances

Explorez de nouvelles techniques

Définissez des objectifs personnels

Itérer et adapter

Derniers conseils et points à retenir

- Répétition cohérente
  - Renforcez votre connaissance
- Affiner le style de discours
  - Rythme, ton et accentuation
- Minutage et transitions
  - Rechercher un discours professionnel et fluide
- Entraînez-vous à parler en public
  - Solliciter des collègues pour écouter et donner leur avis

Mesures d’engagement du discours

Facteur d’impact	Mesure	Cible	Atteint
Interaction du public	Pourcentage (%)	85	88
Rétention de connaissances	Pourcentage (%)	75	80
Enquêtes postérieures à la présentation	Note moyenne	4,2	4,5
Taux de référence	Pourcentage (%)	10	12
Opportunités de collaboration	Nombre d’opportunités	8	10

Merci

Brita Tamm

502-555-0152

brita@firstupconsultants.com

www.firstupconsultants.com