TP– Gestion des dépôts Linux

Castro Nathan

Objectif :

Mini-projet : Webmin

Mini-projet : cockpit

Castro Nathan

Mini-projet : Webmin

Castro Nathan

Mini-projet : Webmin

non-root@debian: ~

```
non-root@debian:~$ su root
Mot de passe :
root@debian:/home/non-root# sudo apt update && upgrade -y
```

non-root@debian: ~

```
Paramétrage de gir1.2-webkit2-4.1:amd64 (2.46.5-1~deb12u1) ...
Paramétrage de libwebkitgtk-6.0-4:amd64 (2.46.5-1~deb12u1) ...
Traitement des actions différées (« triggers ») pour libc-bin (2.36-9+deb12u9) .
..
Traitement des actions différées (« triggers ») pour systemd (252.33-1~deb12u1)
...
Traitement des actions différées (« triggers ») pour man-db (2.11.2-2) ...
Traitement des actions différées (« triggers ») pour cracklib-runtime (2.9.6-5+b
1) ...
Traitement des actions différées (« triggers ») pour dbus (1.14.10-1~deb12u1) ..
.
Traitement des actions différées (« triggers ») pour mailcap (3.70+nmu1) ...
Traitement des actions différées (« triggers ») pour desktop-file-utils (0.26-1)
 ...
Traitement des actions différées (« triggers ») pour initramfs-tools (0.142+deb1
2u1) ...
update-initramfs: Generating /boot/initrd.img-6.1.0-30-amd64
Traitement des actions différées (« triggers ») pour hicolor-icon-theme (0.17-2)
 ...
Traitement des actions différées (« triggers ») pour gnome-menus (3.36.0-1.1) ..
.
root@debian:/home/non-root#
```

Castro Nathan

Mini-projet : Webmin

Ajout des dépôts

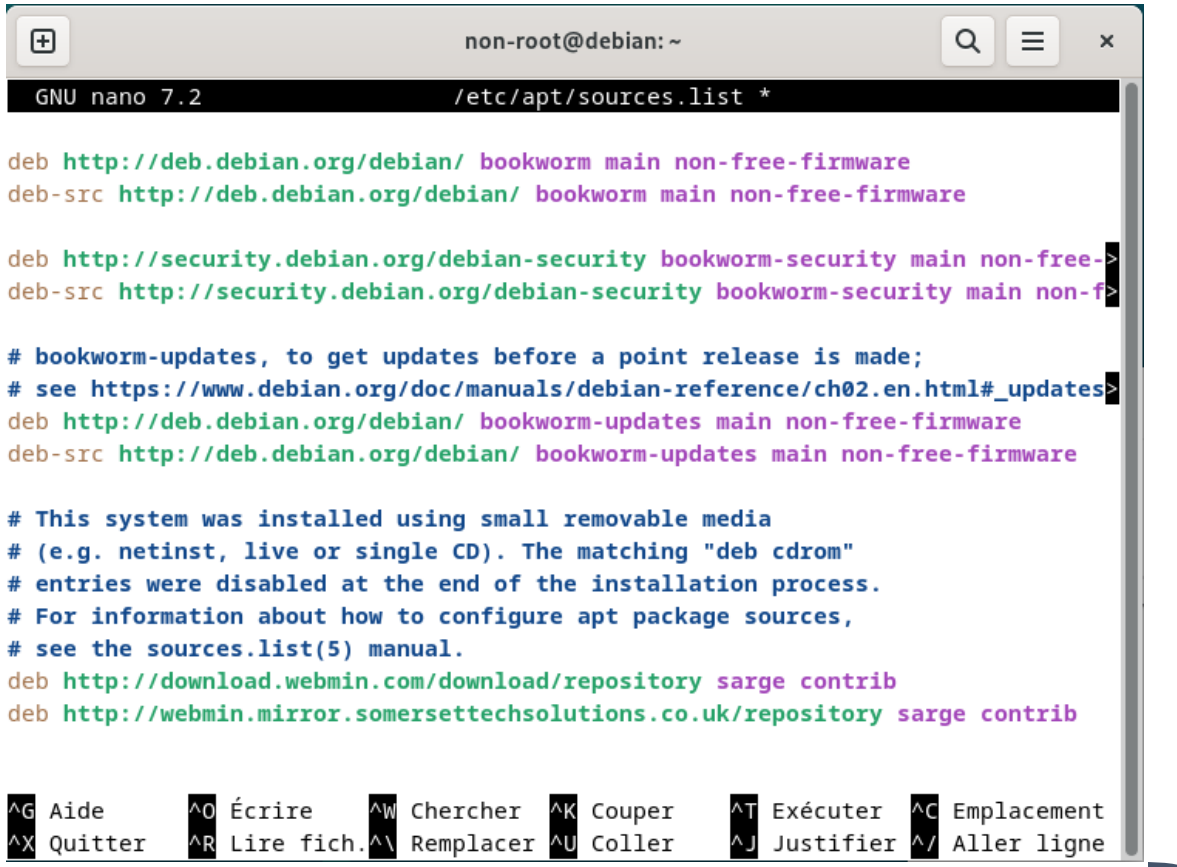

Castro Nathan

Mini-projet : Webmin

```
non-root@debian: ~
non-root@debian:~$ su root
Mot de passe :
root@debian:/home/non-root# nano /etc/apt/sources.list
root@debian:/home/non-root# nano /etc/apt/sources.list
root@debian:/home/non-root# wget http://www.webmin.com/jcameron-key.asc
apt-key add jcameron-key.ascS
```

Ajout de la clé

Castro Nathan

Mini-projet : Webmin

```
non-root@debian: ~
Err :4 http://webmin.mirror.somersettechsolutions.co.uk/repository sarge InRelease
  Ne parvient pas à résoudre « webmin.mirror.somersettechsolutions.co.uk »
Lecture des listes de paquets... Fait
W: Erreur de GPG : http://download.webmin.com/download/repository sarge Release : Les signatures suivantes n'ont pas pu être vérifiées car l
a clé publique n'est pas disponible : NO_PUBKEY D97A3AE911F63C51
E: Le dépôt http://download.webmin.com/download/repository sarge Release n'est pas signé.
N: Les mises à jour depuis un tel dépôt ne peuvent s'effectuer de manière sécurisée, et sont donc désactivées par défaut.
N: Voir les pages de manuel d'apt-secure(8) pour la création des dépôts et les détails de configuration d'un utilisateur.
root@debian:/home/non-root# apt-get install webmin
Lecture des listes de paquets... Fait
Construction de l'arbre des dépendances... Fait
Lecture des informations d'état... Fait
E: Impossible de trouver le paquet webmin
root@debian:/home/non-root# apt-get install webmin
Lecture des listes de paquets... Fait
Construction de l'arbre des dépendances... Fait
Lecture des informations d'état... Fait
E: Impossible de trouver le paquet webmin
root@debian:/home/non-root# wget -qO- http://www.webmin.com/jcameron-key.asc | gpg --dearmor -o /usr/share/keyrings/webmin-archive-keyring.g
pg
root@debian:/home/non-root# nano /etc/apt/sources.list
root@debian:/home/non-root# apt-get update
Atteint :1 http://security.debian.org/debian-security bookworm-security InRelease
Atteint :2 http://deb.debian.org/debian bookworm InRelease
Atteint :3 http://deb.debian.org/debian bookworm-updates InRelease
Ign :4 http://download.webmin.com/download/repository sarge InRelease
Réception de :5 http://download.webmin.com/download/repository sarge Release [19,2 kB]
Réception de :6 http://download.webmin.com/download/repository sarge Release.gpg [181 B]
Réception de :7 http://download.webmin.com/download/repository sarge/contrib all Packages [1 486 B]
Réception de :8 http://download.webmin.com/download/repository sarge/contrib amd64 Packages [1 486 B]
22,3 ko réceptionnés en 12s (1 817 o/s)
Lecture des listes de paquets... Fait
root@debian:/home/non-root# apt-get install webmin
```

Puis installation de webmin

Castro Nathan

Mini-projet : Webmin

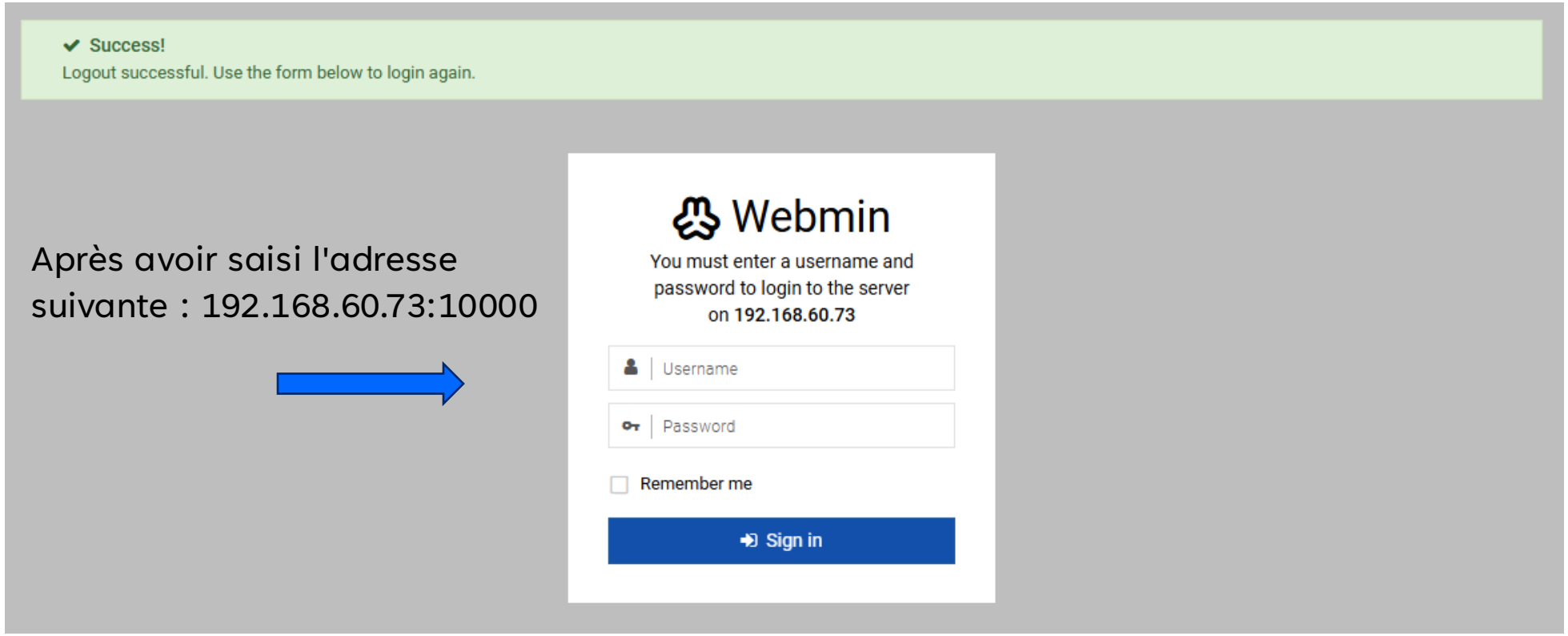

Après avoir saisi l'adresse suivante : 192.168.60.73:10000

Castro Nathan

Mini-projet : Webmin

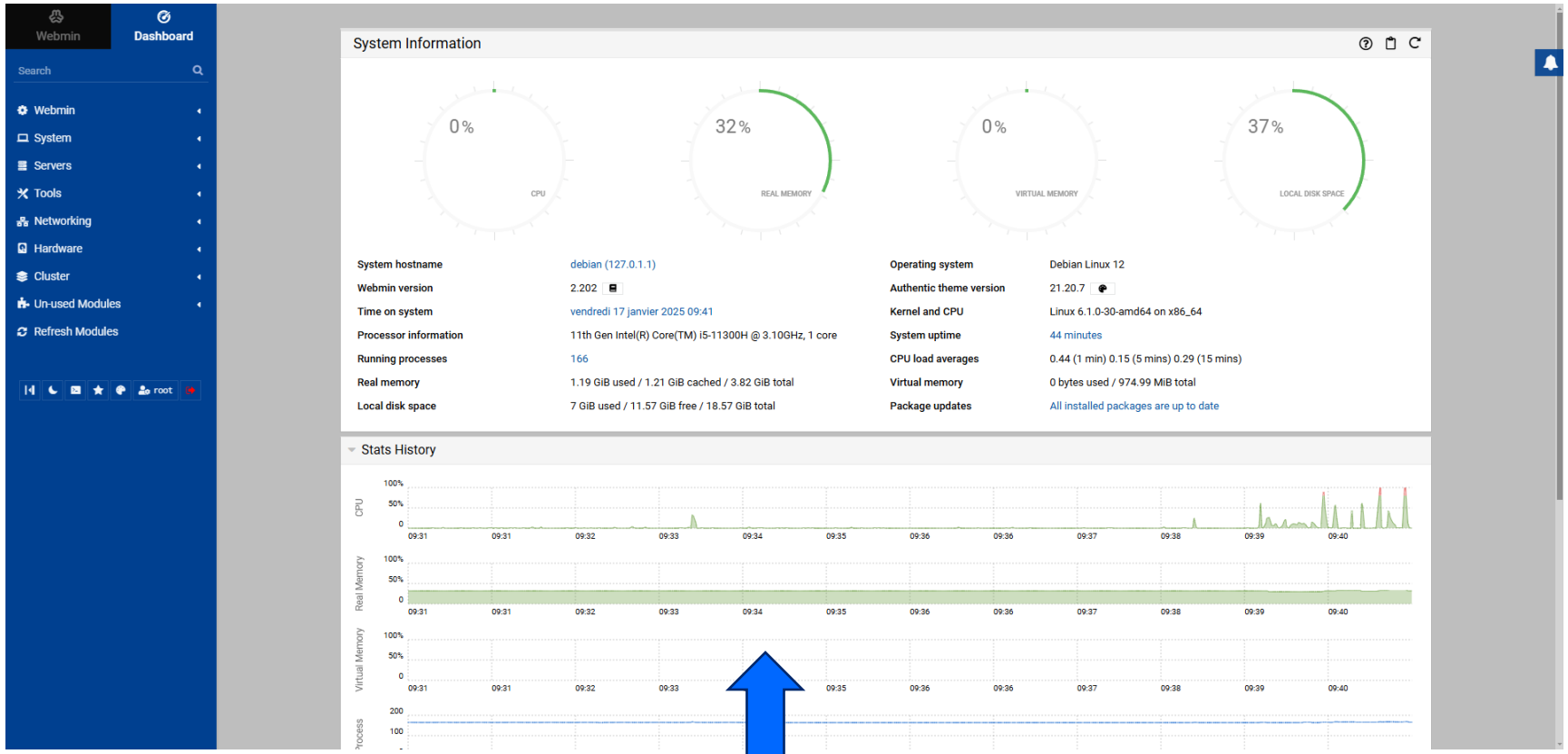

Webmin est une interface web intuitive conçue pour simplifier la gestion des serveurs Debian et autres distributions Linux.

Castro Nathan

Mini-projet : Webmin

Grâce à Webmin, les administrateurs peuvent accomplir des tâches administratives complexes, telles que la gestion des utilisateurs, la configuration des services réseau et la surveillance du système, sans avoir à utiliser la ligne de commande.

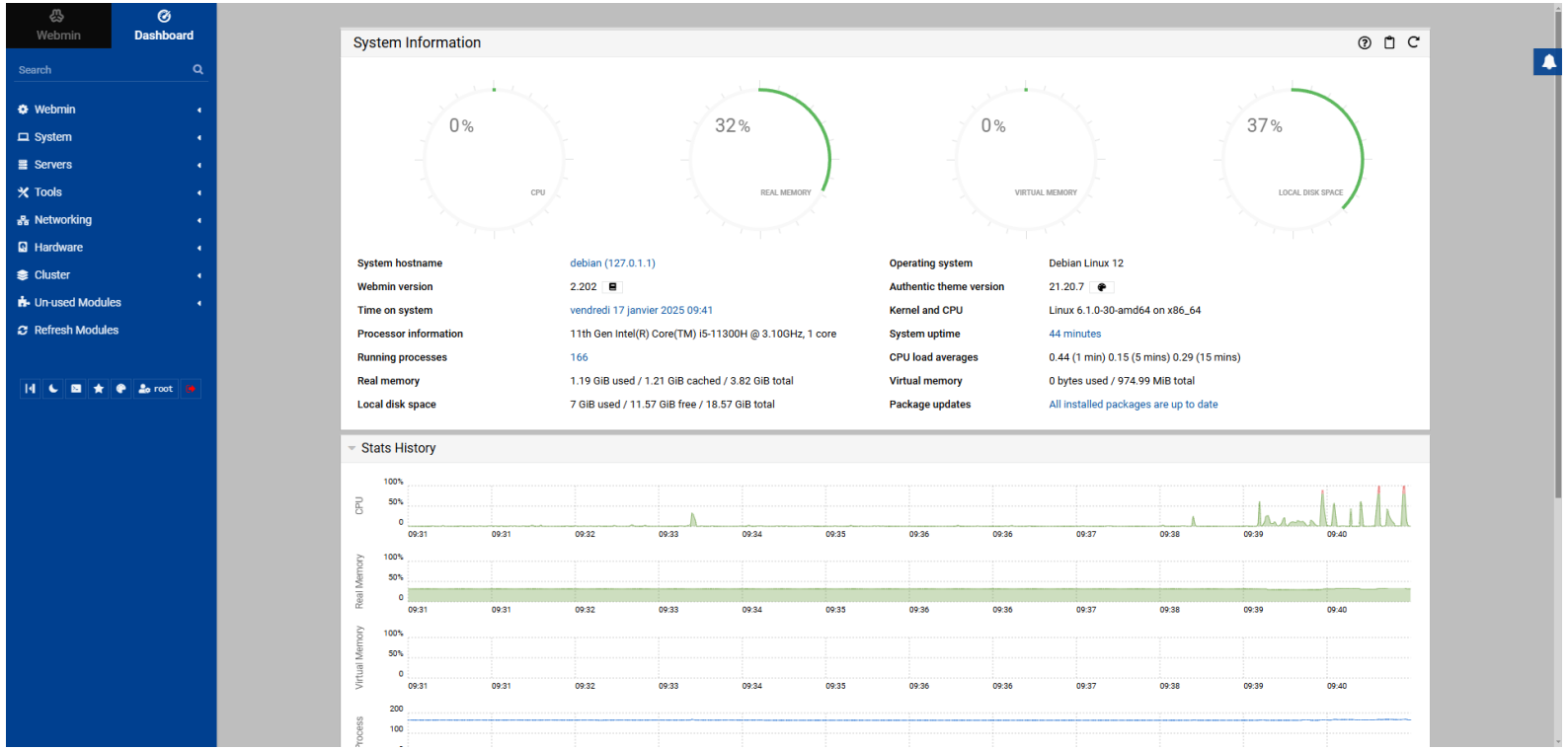

Castro Nathan

Mini-projet : Webmin

Tout cela se fait via une interface graphique accessible depuis n'importe quel navigateur web.

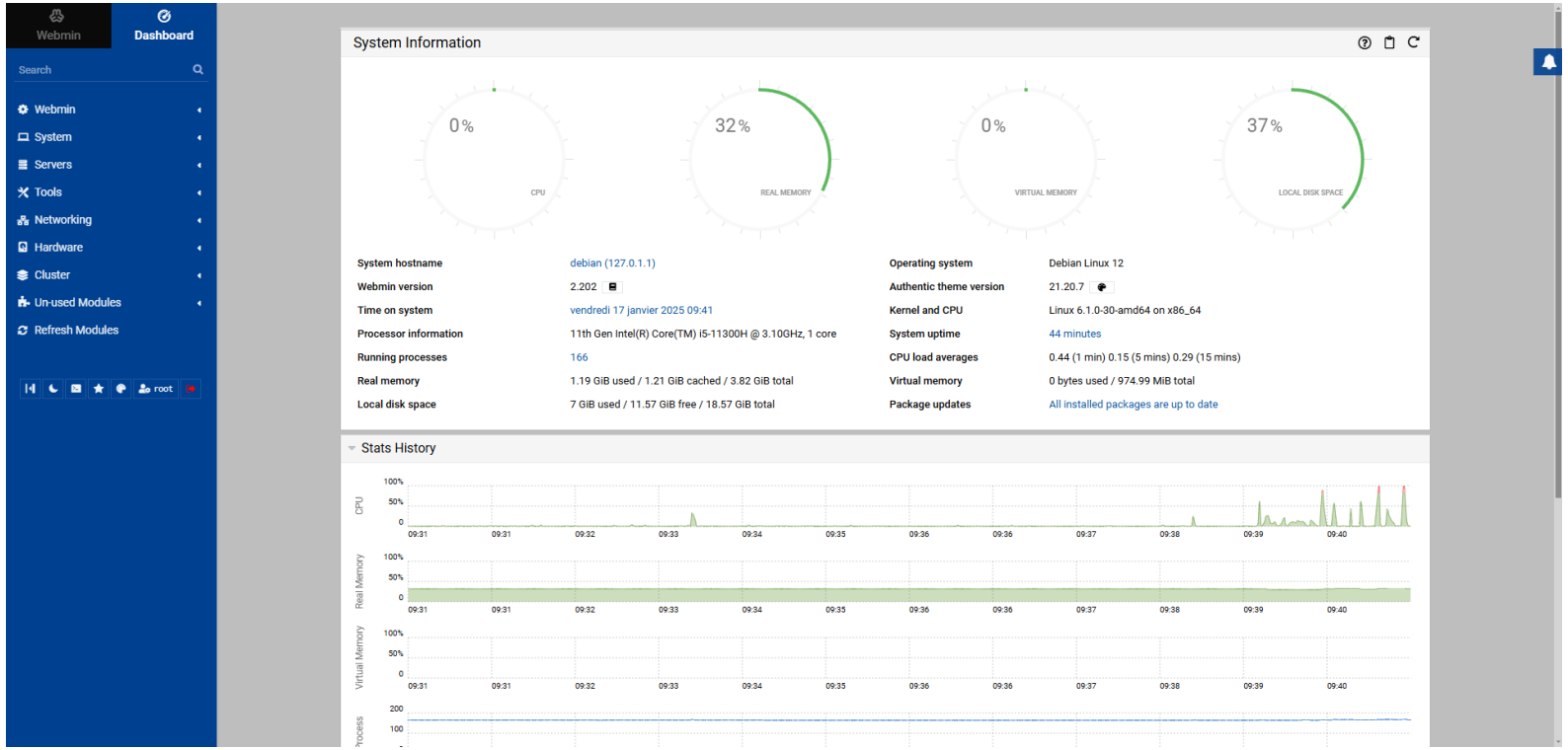

Castro Nathan

Mini-projet : Webmin

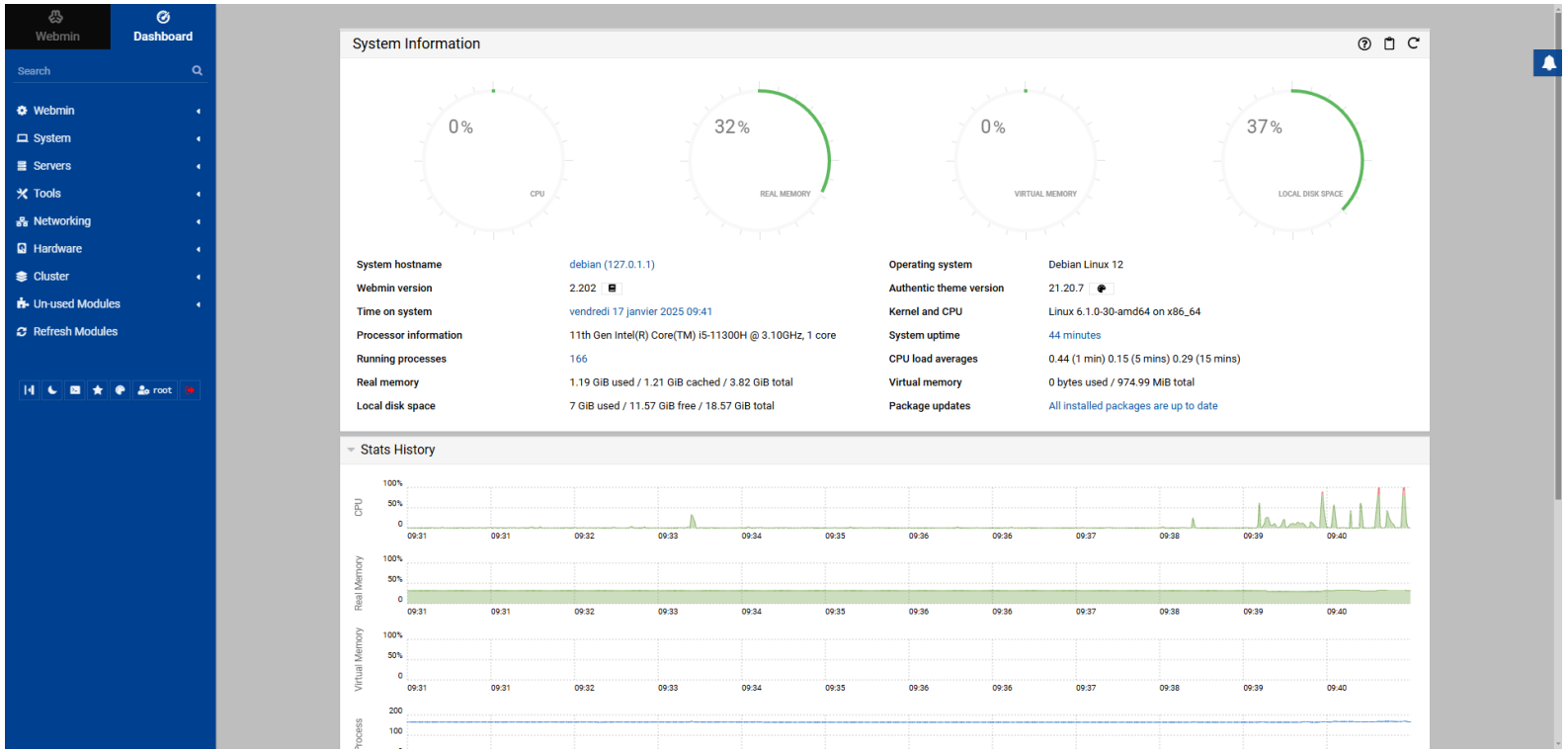

Webmin rend l'administration des serveurs plus accessible et efficace, en particulier pour ceux qui préfèrent une approche visuelle et conviviale.

Castro Nathan

Mini-projet : Cockpit

Castro Nathan

Mini-projet : Cockpit

```
non-root@debian: ~
non-root@debian:~$ su root
Mot de passe :
root@debian:/home/non-root# apt install cockpit
Lecture des listes de paquets... Fait
Construction de l'arbre des dépendances... Fait
Lecture des informations d'état... Fait
Le paquet suivant a été installé automatiquement et n'est plus nécessaire :
  linux-image-6.1.0-27-amd64
Veuillez utiliser « apt autoremove » pour le supprimer.
Les paquets supplémentaires suivants seront installés :
  bsd-mailx cockpit-bridge cockpit-networkmanager cockpit-packagekit
  cockpit-storaged cockpit-system cockpit-ws exim4-base exim4-config
  exim4-daemon-light libblockdev-mdraid2 libbytesize-common libbytesize1
  libgnutls-dane0 liblockfile1 libpwquality-tools libssh-4 libunbound8 mdadm
Paquets suggérés :
  cockpit-doc cockpit-pcp cockpit-sosreport udisks2-lvm2 sssd-dbus
  exim4-doc-html | exim4-doc-info eximon4 spf-tools-perl swaks dracut-core
Les NOUVEAUX paquets suivants seront installés :
  bsd-mailx cockpit cockpit-bridge cockpit-networkmanager cockpit-packagekit
  cockpit-storaged cockpit-system cockpit-ws exim4-base exim4-config
  exim4-daemon-light libblockdev-mdraid2 libbytesize-common libbytesize1
  libgnutls-dane0 liblockfile1 libpwquality-tools libssh-4 libunbound8 mdadm
0 mis à jour, 20 nouvellement installés, 0 à enlever et 0 non mis à jour.
Il est nécessaire de prendre 9 470 ko dans les archives.
```

Installation de cockpit
(Déjà dans les dépôts deb de base

Castro Nathan

Mini-projet : Cockpit

```
root@debian:/home/non-root# systemctl start cockpit
root@debian:/home/non-root# systemctl status cockpit
● cockpit.service - Cockpit Web Service
     Loaded: loaded (/lib/systemd/system/cockpit.service; static)
     Active: active (running) since Fri 2025-01-17 10:24:21 CET; 2s ago
TriggeredBy: ● cockpit.socket
       Docs: man:cockpit-ws(8)
    Process: 17924 ExecStartPre=/usr/lib/cockpit/cockpit-certificate-ensure --f>
   Main PID: 17937 (cockpit-tls)
      Tasks: 1 (limit: 4622)
     Memory: 1.6M
        CPU: 402ms
     CGroup: /system.slice/cockpit.service
             └─17937 /usr/lib/cockpit/cockpit-tls

janv. 17 10:24:20 debian systemd[1]: Starting cockpit.service - Cockpit Web Ser>
janv. 17 10:24:20 debian cockpit-certificate-ensure[17931]: /usr/lib/cockpit/co>
janv. 17 10:24:20 debian cockpit-certificate-ensure[17932]: ......++++++++++++>
janv. 17 10:24:21 debian cockpit-certificate-ensure[17932]: ...+.......+...+..+>
janv. 17 10:24:21 debian cockpit-certificate-ensure[17932]: -----
janv. 17 10:24:21 debian systemd[1]: Started cockpit.service - Cockpit Web Serv>
lines 1-19/19 (END)
```

Après avoir démarré Cockpit

Castro Nathan

Mini-projet : Cockpit

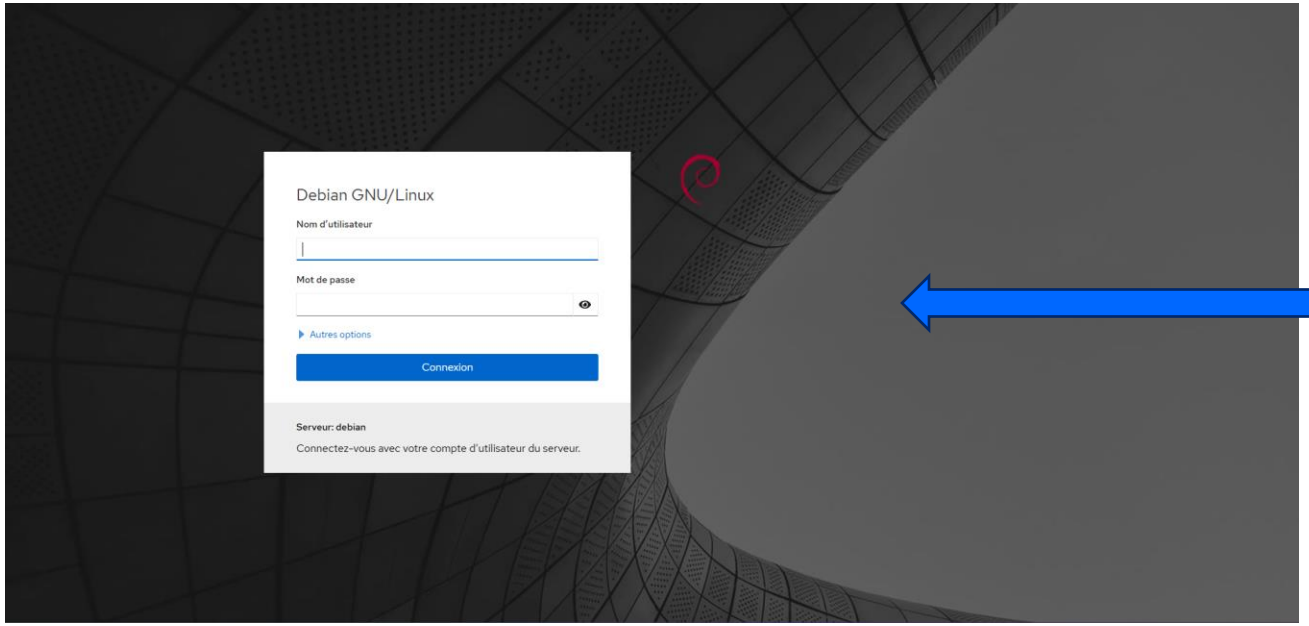

Après avoir saisi l'adresse IP 192.168.60.83:9090 dans mon navigateur

Castro Nathan

Mini-projet : Cockpit

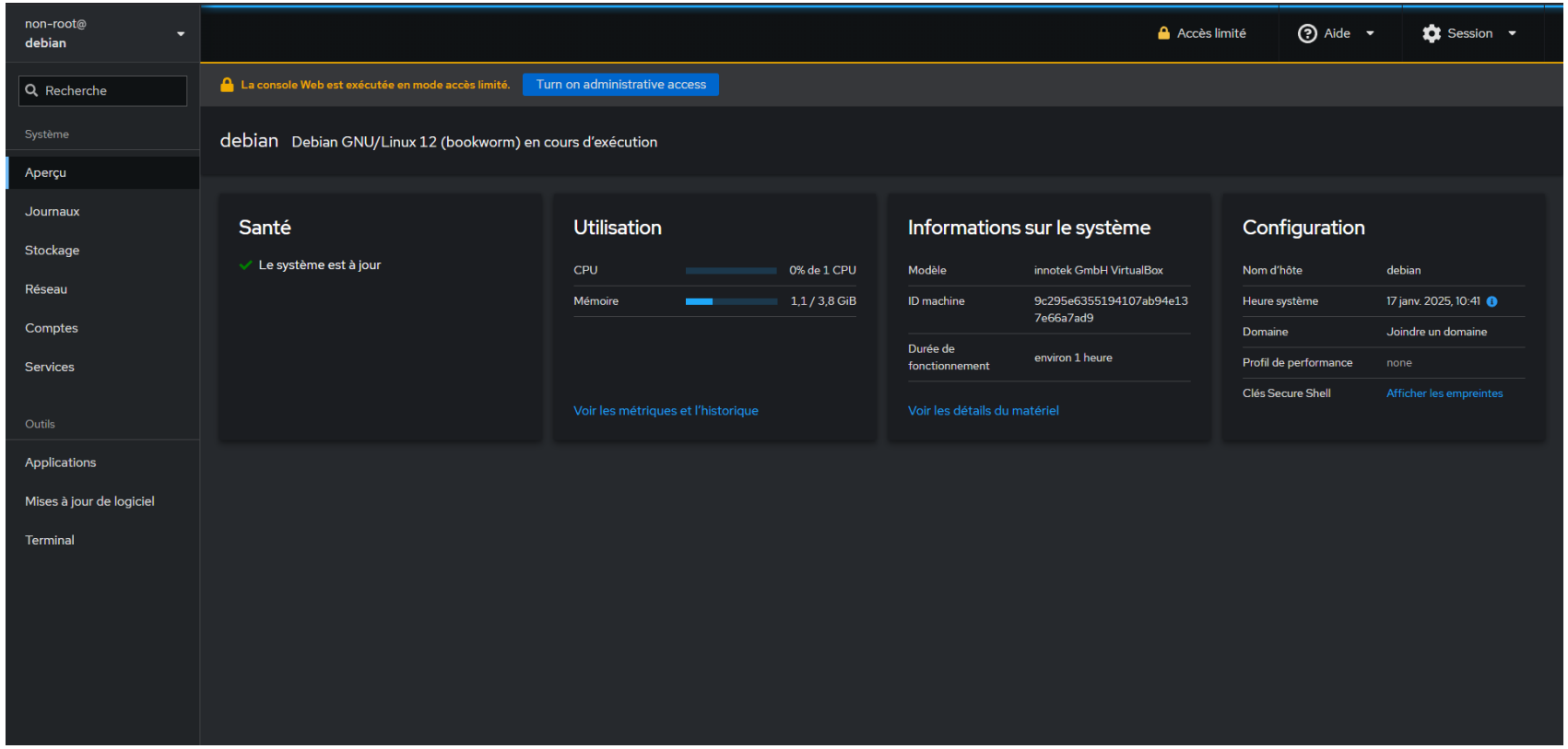

Après s'être connecté, on arrive sur la page d'accueil

Castro Nathan

Mini-projet : Cockpit

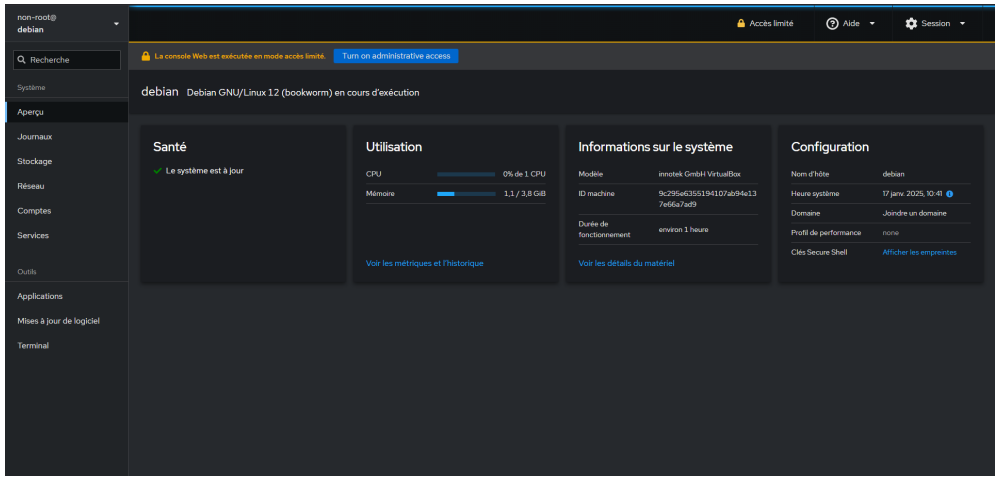

Cockpit est une interface web conviviale pour gérer les serveurs Linux.

Il permet aux administrateurs de surveiller et de gérer les services, le stockage, et les utilisateurs.

Castro Nathan

Mini-projet : Cockpit

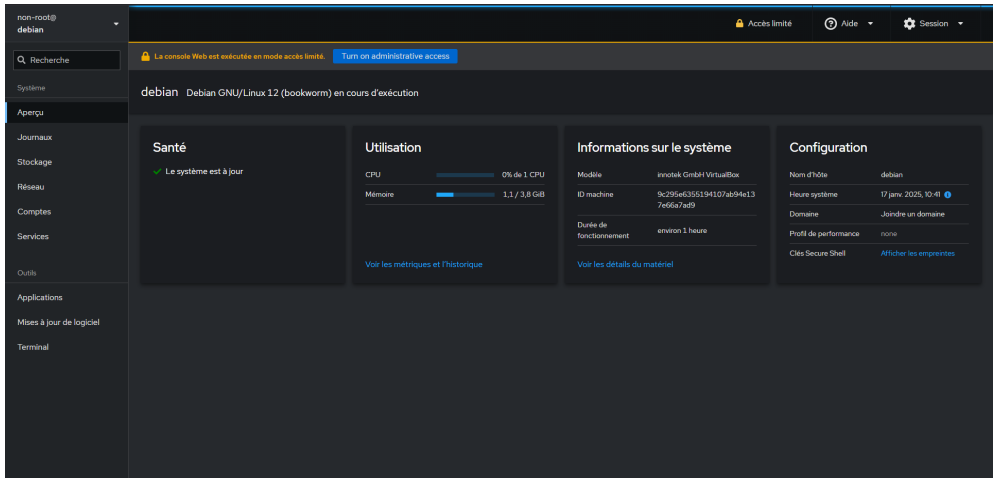

Cockpit offre une vue d'ensemble des performances et de l'état du système en temps réel.

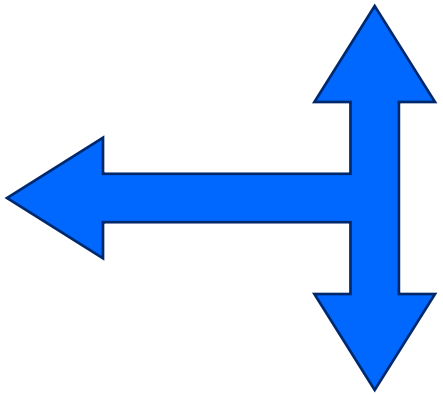

Il permet de gérer les journaux et de dépanner les problèmes sans quitter l'interface web.

Castro Nathan

Mini-projet : Cockpit

Castro Nathan

Mini-projet : Cockpit

Castro Nathan

Castro Nathan

Castro Nathan

Castro Nathan

Castro Nathan

Suscitez l’intérêt du public

- Regardez votre public pour créer un sentiment d’implication et de convivialité
- Intégrez des histoires pertinentes dans votre présentation en utilisant des récits qui rendent votre message inoubliable et percutant
- Encouragez les questions et fournissez des réponses réfléchies pour améliorer la participation du public
- Utiliser des sondages en direct ou des enquêtes pour recueillir des opinions d’audience, promouvoir l’engagement et s’assurer que l’audience se sent impliquée

Sélection d’aides visuelles

Améliorer votre présentation

Techniques de livraison efficaces

Il s’agit d’un outil puissant de la prise de parole en public. Elle implique une hauteur, un ton et un volume variables pour transmettre des émotions, accentuer des points et maintenir l’intérêt :

- Variation de la hauteur
- Inflexion de ton
- Contrôle du volume

Un langage corporel efficace améliore votre message, ce qui le rend plus percutant et facile à retenir :

- Contact visuel explicite
- Gestes volontaires
- Maintenir une bonne posture
- Contrôler vos expressions

Navigation dans les sessions questions et réponses

1. Connaître vos documents à l’avance
2. Anticiper les questions courantes
3. Répéter vos réponses

Il est essentiel de garder son sang-froid pendant la séance de questions-réponses pour donner une image de confiance et d'autorité. Considérez les conseils suivants pour rester calme :

- Restez calme
- Écouter activement
- Faites une pause et réfléchissez
- Maintenir le contact visuel

Impact de l’élocution

Votre capacité à communiquer efficacement aura un impact durable sur votre public

Communiquer efficacement implique non seulement de transmettre un message, mais également d'être en résonance avec les expériences, les valeurs et les émotions de ceux qui écoutent.

Discours dynamique

Apprenez à insuffler une énergie dans votre discours pour laisser une impression durable

L'un des objectifs d'une communication efficace est de motiver votre public

Métrique	Mesure	Cible	Réel
Participation du public	Nombre de participants	150	120
Durée de l'engagement	Minutes	60	75
Interactions de Q&A	Nombre de questions	10	15
Commentaires positifs	Pourcentage (%)	90	95
Taux de rétention des informations	Pourcentage (%)	80	85

Recueillir des commentaires

Examiner les performances

Explorez de nouvelles techniques

Définissez des objectifs personnels

Itérer et adapter

Derniers conseils et points à retenir

- Répétition cohérente
  - Renforcez votre connaissance
- Affiner le style de discours
  - Rythme, ton et accentuation
- Minutage et transitions
  - Rechercher un discours professionnel et fluide
- Entraînez-vous à parler en public
  - Solliciter des collègues pour écouter et donner leur avis

Mesures d’engagement du discours

Facteur d’impact	Mesure	Cible	Atteint
Interaction du public	Pourcentage (%)	85	88
Rétention de connaissances	Pourcentage (%)	75	80
Enquêtes postérieures à la présentation	Note moyenne	4,2	4,5
Taux de référence	Pourcentage (%)	10	12
Opportunités de collaboration	Nombre d’opportunités	8	10

Merci

Brita Tamm

502-555-0152

brita@firstupconsultants.com

www.firstupconsultants.com