Феномен одночасних винаходів

Винаходи що мають багато авторів. Чому так трапляється?
Дискусія з прикладами

Тесленко Назар ІПС-31

Що таке винахід?

Нове та корисне технічне рішення

Результат інтелектуальної діяльності

Має практичне застосування

Офіційно захищається патентом

Приклад 1

Математика

Ісаак Ньютон

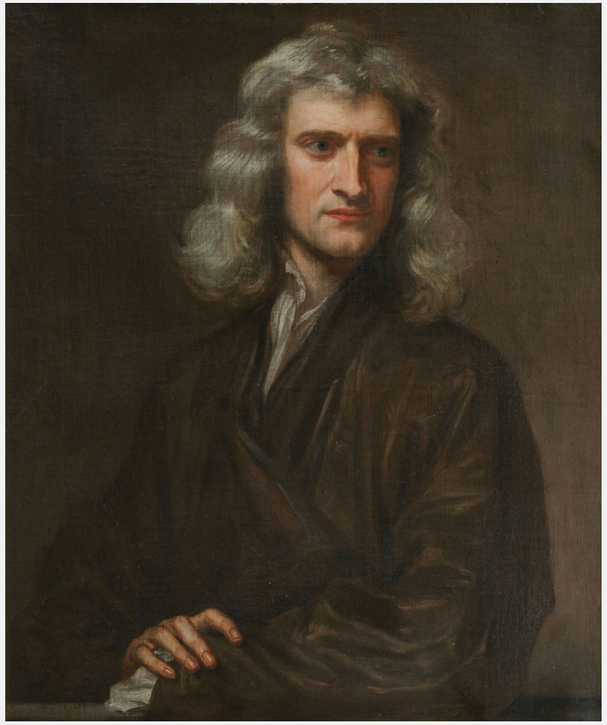

Готфрід Лейбніц

Винахід:

- Диференціальне та інтегральне числення

Ісаак Ньютон (створив раніше) та Готфрід Лейбніц (опублікував раніше)

Незалежні відкриття, що призвели до суперечки довжиною в життя

Приклад 2

Зв’язок

Винахід:

- Телефон

Александр Белл

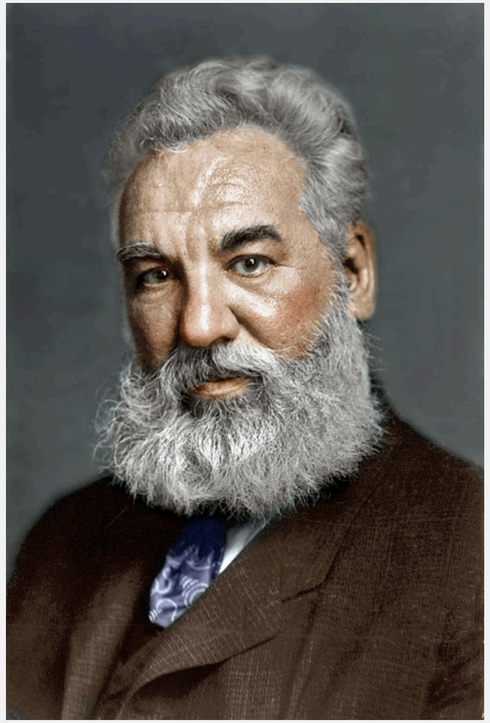

Ілайша Грей

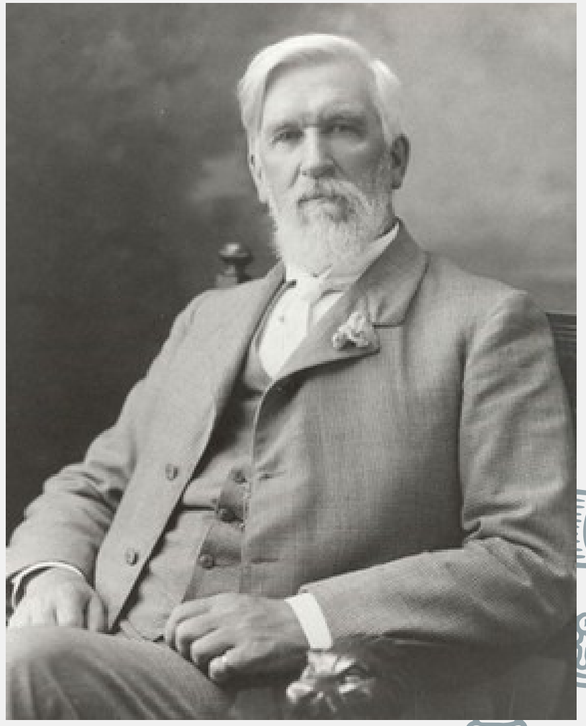

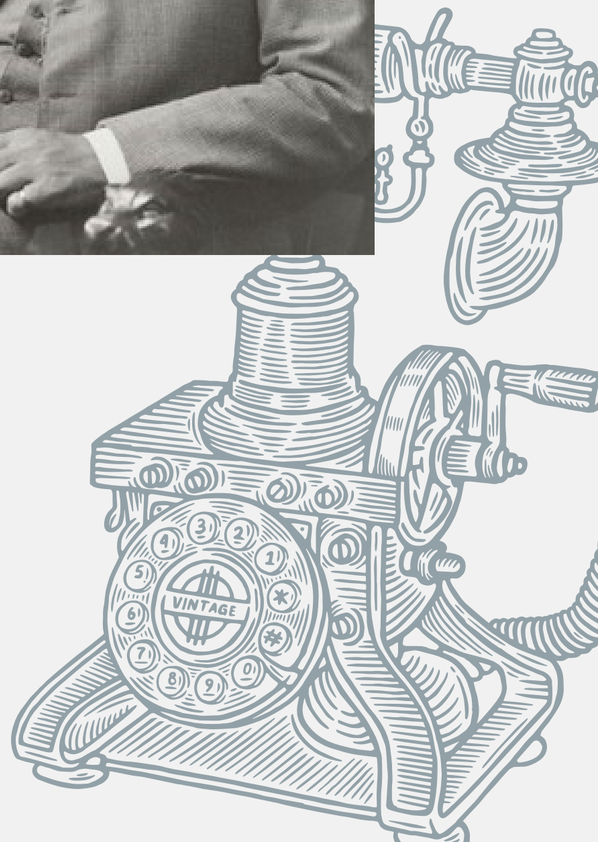

Винахідниками були Александер Белл та Ілайша Грей

Доля патенту вирішилася різницею в кілька годин
(Белл швидше сплатив мито)

Приклад 3

Освітлення

Винахід:

- Лампа розжарювання

Джозеф Свон

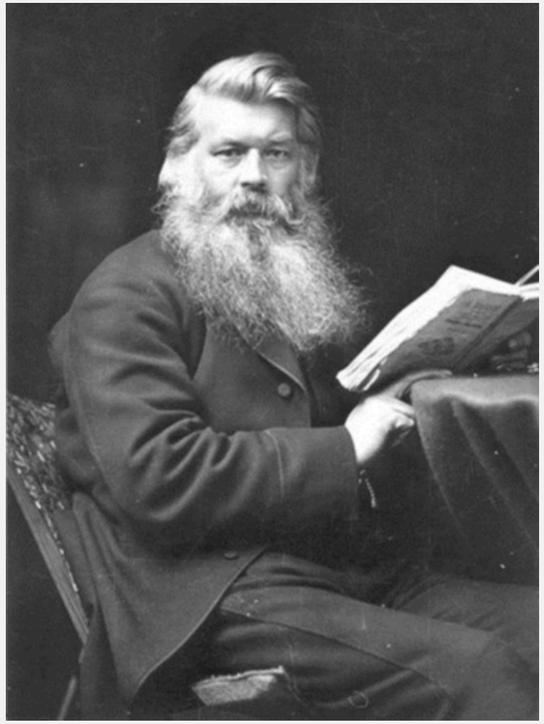

Томас Едісон

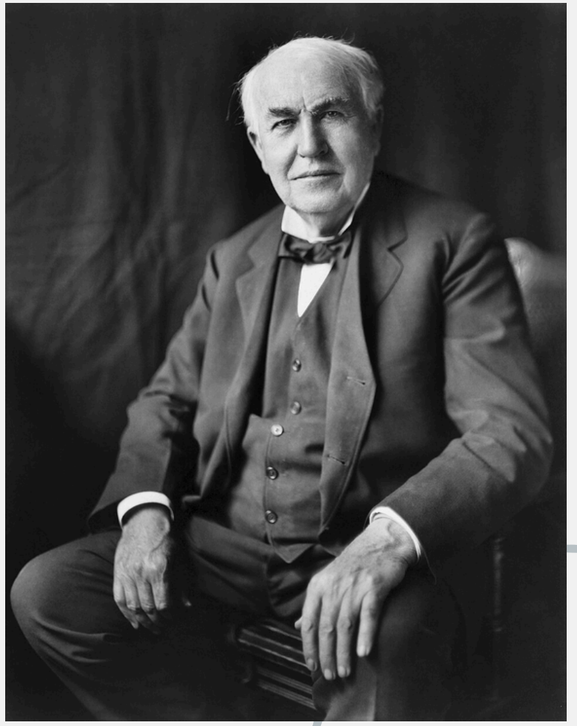

Джозеф Свон (ідея) та Томас Едісон (вдосконалення та комерціалізація)

Судові баталії завершилися об'єднанням у спільну компанію «Ediswan»

Причина одночасних відкриттів

Накопичення знань: Винахідники спираються на одну й ту саму базу попередників

Запит часу: Вирішення гострої комерційної чи суспільної проблеми

Людський фактор: Жорстка конкуренція, жага першості та патентні війни