歌曲清單

Contents

阿爸父 Abba Father 1
愛，我願意 2
愛的真諦 3
愛使我們相聚一起 4
安靜 Still 5
把冷漠變成愛 Fill Our Hearts With Love 6
寶貴十架 Precious Cross 8
彩虹下的約定 The Covenant Under The Rainbow 10
唱一首天上的歌 11
賜我自由 Grant Me Freedom 12
除你之外 Whom Have I But You 13
當轉眼仰望耶穌 Turn Your Eyes Upon Jesus 14
恩典夠用 Sufficient Grace 15
恩典的記號 Marks of Grace 16
恩典之路 The Path of Grace 18
風和愛 19
感謝神 Thanks To God 20
更深渴慕你 21
給我清潔的心 Create In Me A Clean Heart 22
鼓舞 24
何等恩典 How Could It Be 25
我在這裡 Hi - Ne - Ni 26
活出生命的色彩 27
活祭 Living Sacrifice 28
腳步 Footsteps 30
竭誠獻上 My Upmost For You 31
今天可以不一樣 A Different Day 32
看見神的愛 33
靠近十架 Near the Cross 34
滿有能力 I Am Strengthened in Him 35
每一天 Day By Day 36
盟約 37
你愛永不變 Your Love Never Change 38
你的愛不離不棄 39
祢的話 40
你們要讚美耶和華 41
祢若不壓橄欖成渣 42
你是我藏身處 You Are My Hiding Place 43
祢是我生命的亮光 44
祢是我永遠的救主 45
你真偉大 How Great Thou Art 46
你坐著為王 47
奇異恩典 Amazing Grace 48
親愛主，牽我手 49
輕輕聽 Listen Quietly 50
全然向祢 All For You 51
全新的你 A New You 52
認識你真好 It's Good To Know You 53
讓讚美飛揚 Let Praise Arise 54
如果 56
如鷹展翅上騰 57

若.....58
上帝的兒女何等有福.....59
沙漠中的贊美.....60
神未曾應許.....61
是愛.....62
詩篇二十三篇 Psalm 23 63
是誰.....64
使我靈自由.....65
是這份愛.....66
數算主恩 Count Your Blessings.....67
天父的花園.....68
我不為明天憂慮.....69
我的神，我的父，我的磐石.....70
我的神我敬拜祢.....71
我的心，你要稱頌耶和華.....72
Go to Content 72
我多麼需要有你.....73
我們成為一家人.....74
我寧願有耶穌.....75
我已經決定.....76
我只仰望祢.....77
我知誰掌管明天.....78
犧牲的愛.....80
獻上感恩的心.....81
想起祢.....82
獻上自己為祭.....84
宣教的中國.....85
尋找 Searching 86
野地的花 87
耶和華是愛 88
耶和華是我牧者 89
耶和華祢是我的神 90
耶穌恩友 91
一件禮物 92
一切歌頌讚美 93
因你與我同行 94
因祂活著 95
永恆的答問 96
有福的確據 97
有一天 98
有一位神 99
願那靈火復興我 100
願主的愛與你同在 101
雲上太陽 102
讚美之泉 103
展開清晨的翅膀 104
這一生最美的祝福 105
主我今背十架 主啊你吸引我 106
主啊，我到你面前 107
主賜福如春雨 108
主若是 109
主我願單屬祢 110
轉回 111
走出去 112
最珍貴的角落 113
最知心的朋友 114

阿爸父
Abba Father

D 3／4

詞、曲：邵家菁

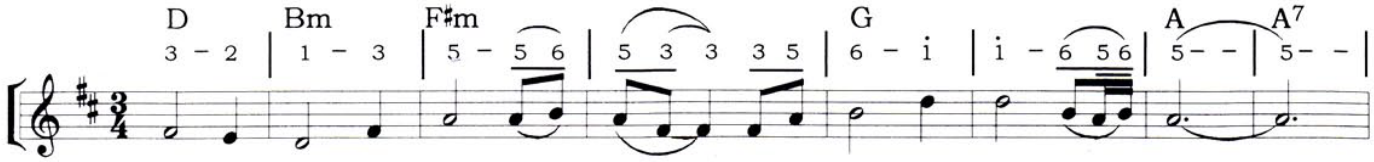

1. 阿 爸 父，哦 阿 爸 父， 我的 心 向 祢 呼 求！
2. 阿 爸 父，哦 阿 爸 父， 我的 心 向 祢 呼 求！

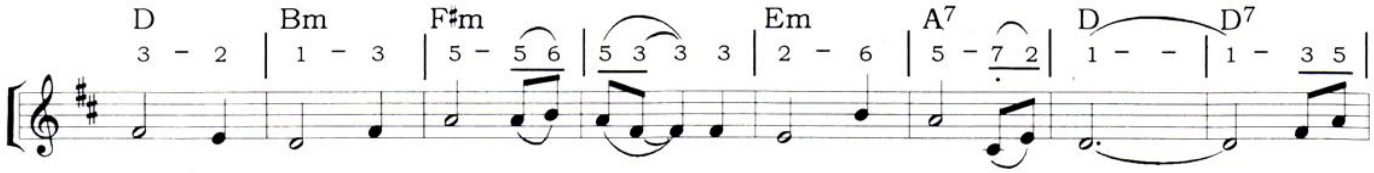

懇 求 祢 來 就 近 我， 使 我 靈 得 安 息。 我 的
懇 求 祢 來 潔 淨 我， 使 我 靈 得 自 由。

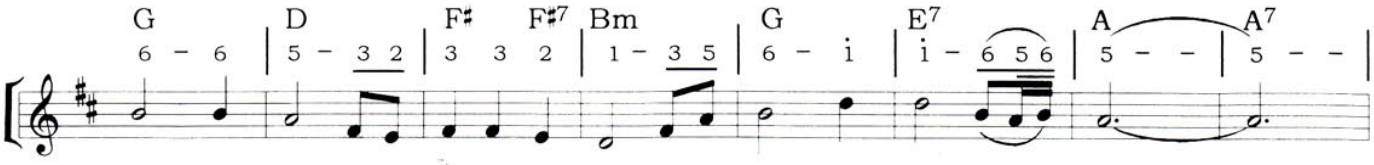

心 渴 慕 見到 祢的 榮 面，讓祢 愛 將 我 環 繞。

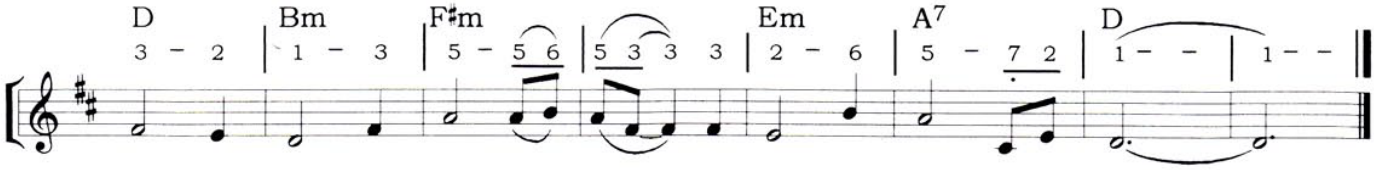

阿 爸 父，哦 阿 爸 父， 在 祢 腳 前 我等 候。

Go to Content

爱，我愿意

1= D $\frac{4}{4}$

D Bm7 G A7 D Bm
3 2 3 – 5 | 1 7 1 – 0 | 6 7 1 – 6 | 5 – – 0 | 3 2 3 – 5 | 1 7 1 – 0 |
十字架 上 的光芒 温柔又 慈 祥 带着主 爱 的力量

G A7 D Bm G A7
6 7 1 4 3 2 1 | 2 – – 0 | 3 2 3 – 5 | 1 7 1 – 0 | 6 7 1 – 6 | 5 – – 0 |
向着我照 亮 我的心 不 再隐藏 完全地 摆 上

D Bm Em7 A A7 D
3 2 3 – 5 | 1 7 6 – 5 | 4 3 1 4 3 6 | 5 – – – | 5 – – 0 | 5 3 2 3 |
愿主爱 来 浇灌我 在 爱中得自由释 放 我 愿 意 降

Bm G F#m G F#m Bm Em7
1 – – 0 | 1 7 6 3 | 5 – – 0 | 6• 5 6 6 | 5 5 6 3 – | 4 3 1 6 |
服 我 愿 意 降 服 在 你爱的 怀 抱 中 我 愿 意 降

A7 D Bm G F#m G
2 – – 0 | 5 3 2 3 | 1 – – 0 | 1 7 6 3 | 5 – – 0 | 6• 5 6 6 1 |
服 你 是 我 的 主 你 是 我 的 主 永 远在 你

F#m Bm Em7 A7 D
5 5 6 3 – | 4 3 1 – | 4 3 1 6 | 1 – – 0 ||
怀 抱 中 你 是 我 你 是 我 的 主

Go to Content

愛的真諦

曲: 簡 銘 耀

詞: 保 羅

Andante

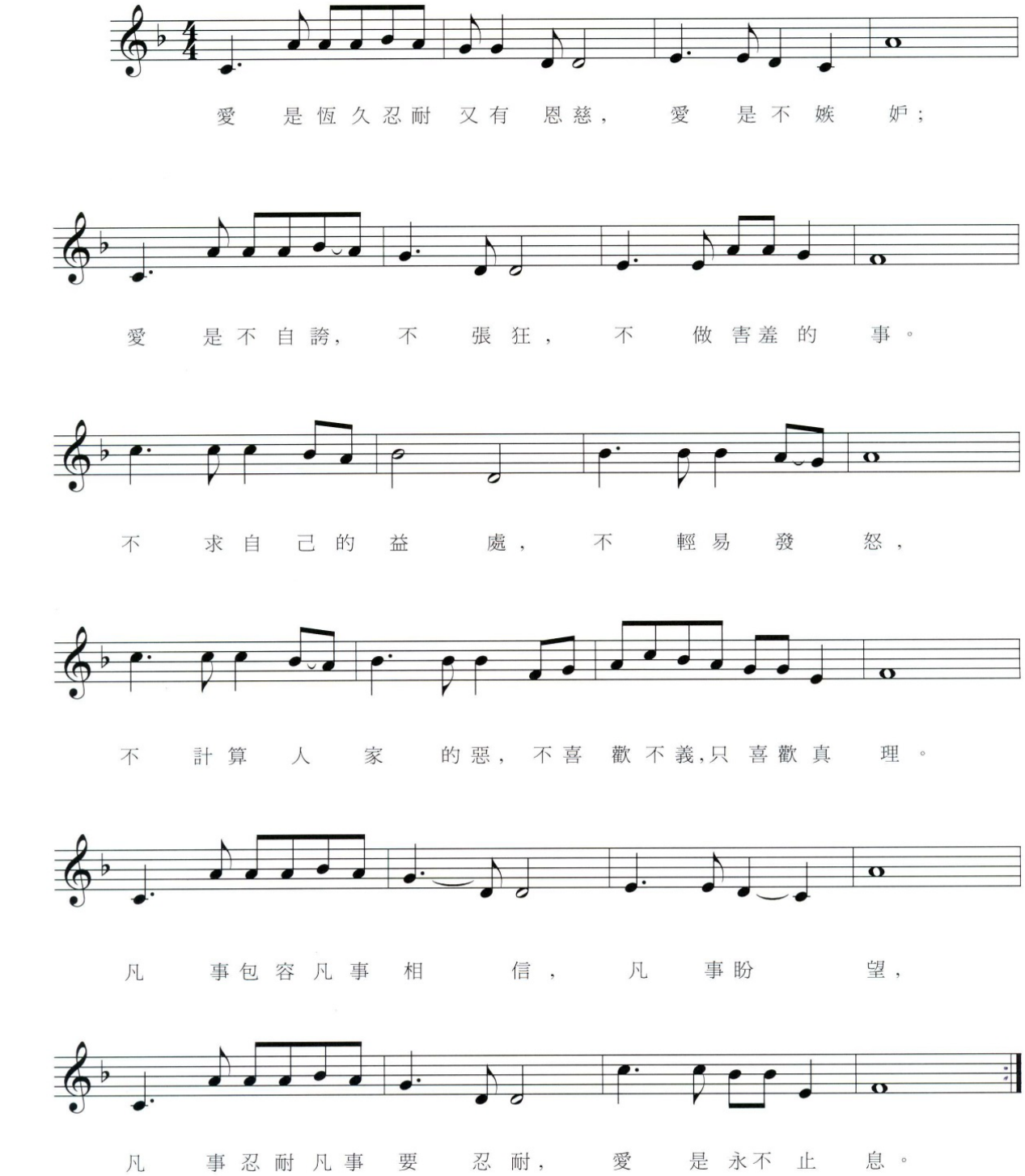

Go to Content

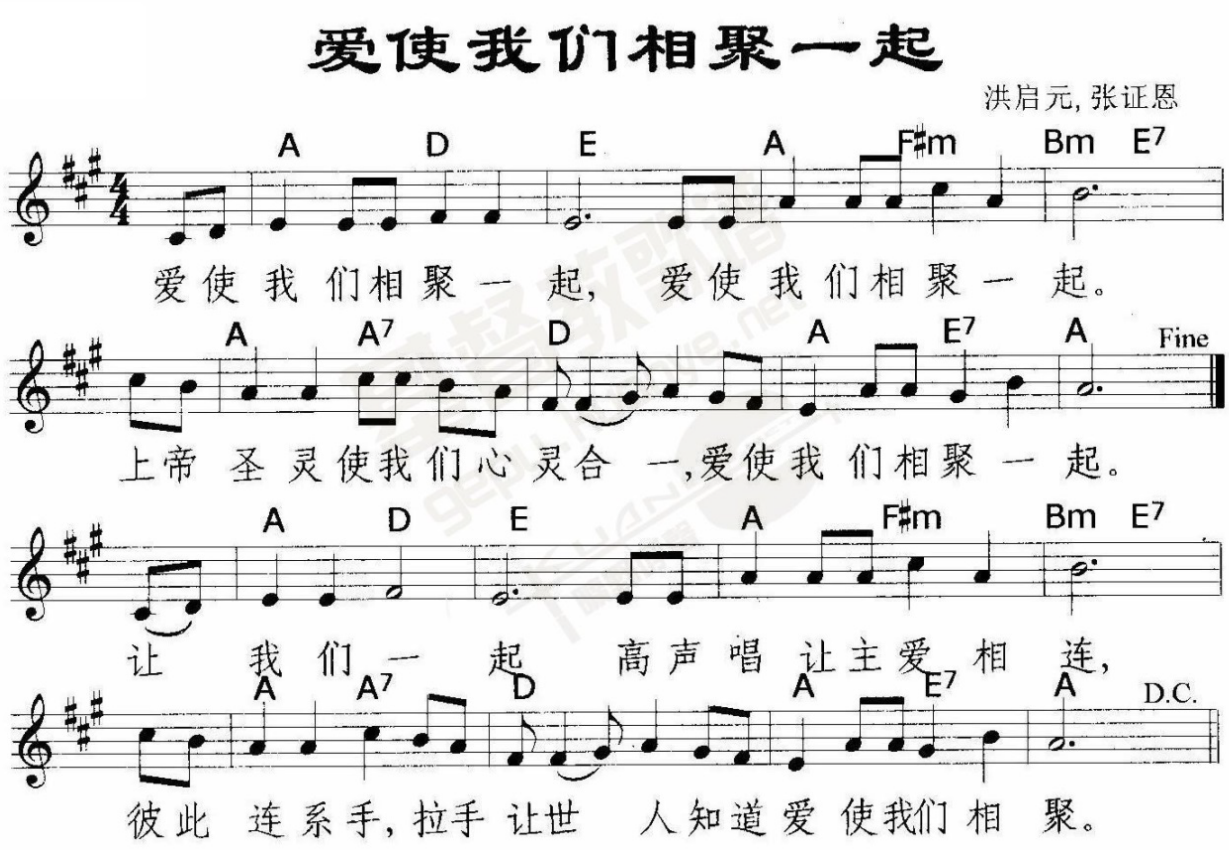

[Go to Content](#)

安静 Still

1=C 4/4　　词曲 Reuben Morgan

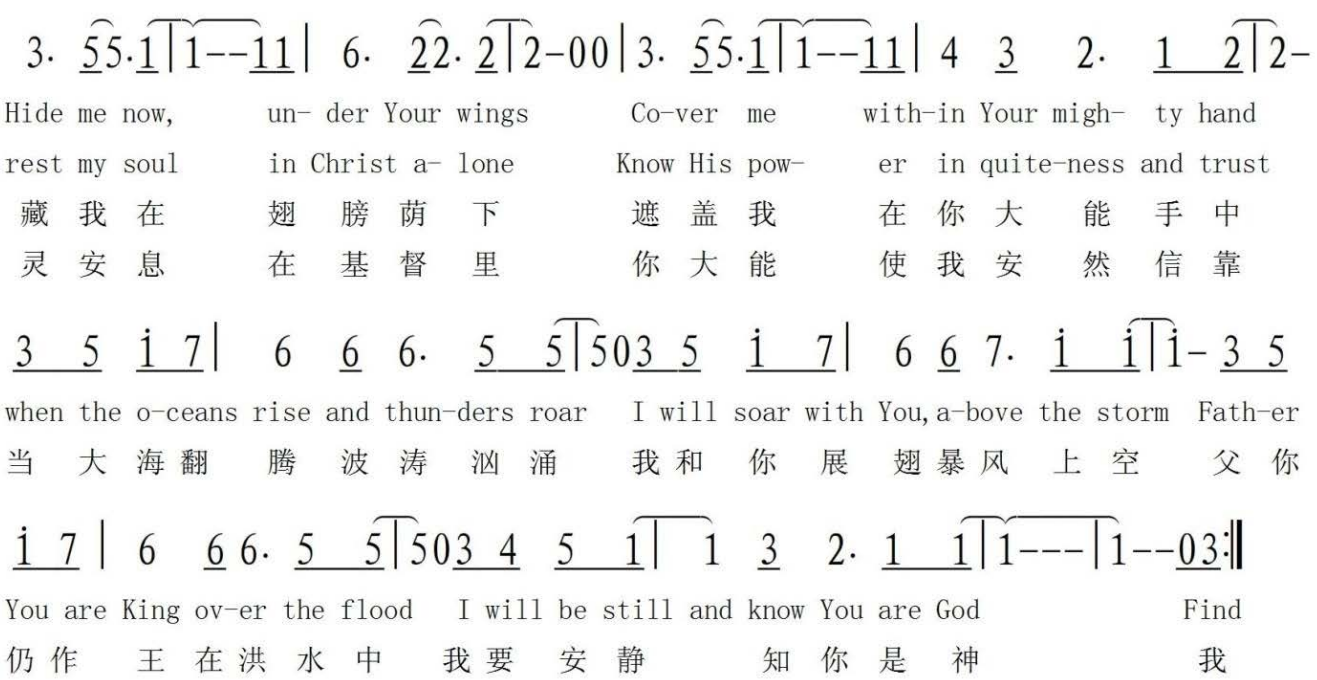

Go to Content

把冷漠變成愛
Fill Our Hearts With Love

[腓 2:4-5]

English Translation: Jeff Nelson
♩=136 喜樂地、充滿愛地

詞：萬美蘭 Marlene Wan
曲：游智婷 Sandy Yu

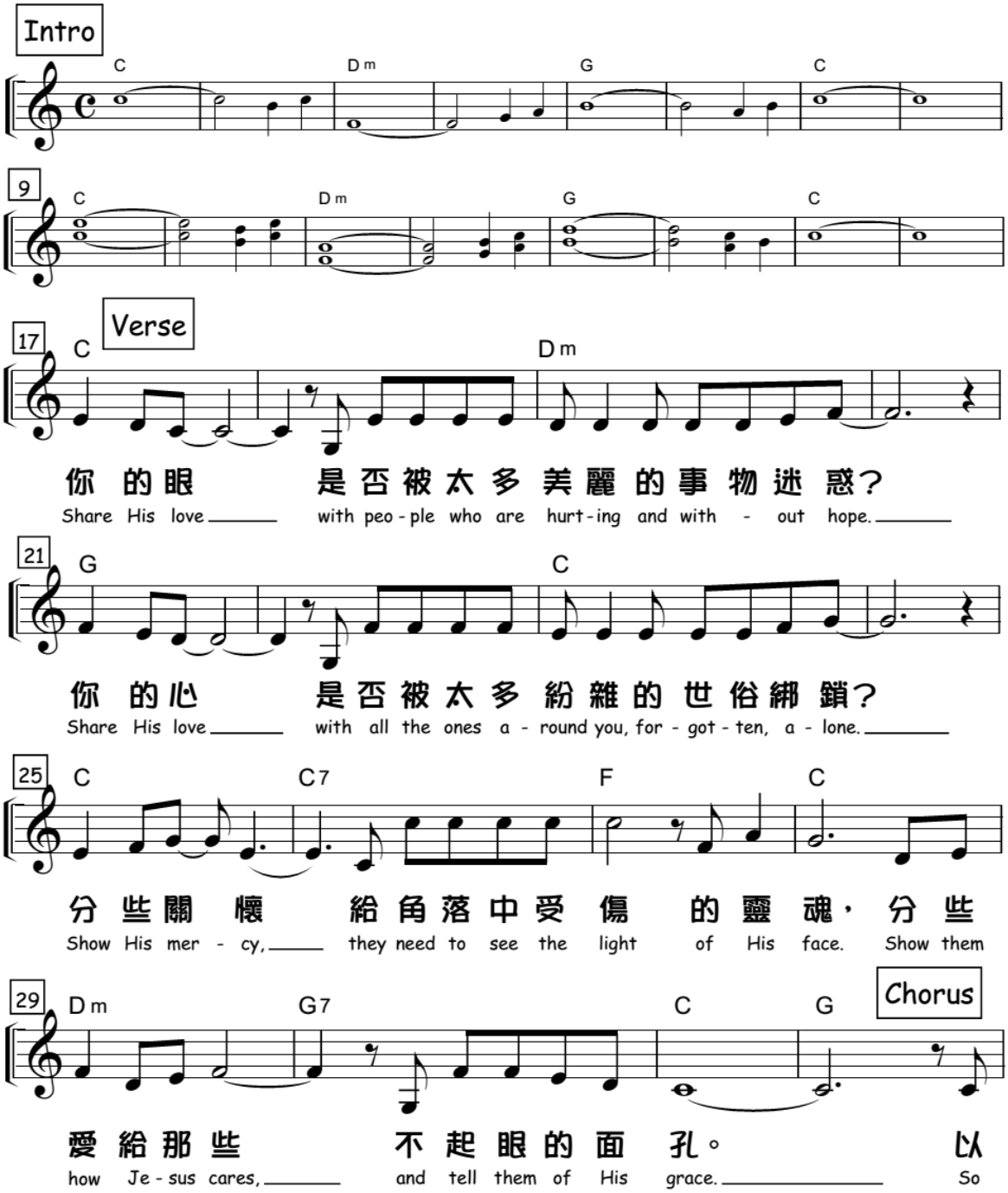

Go to Content

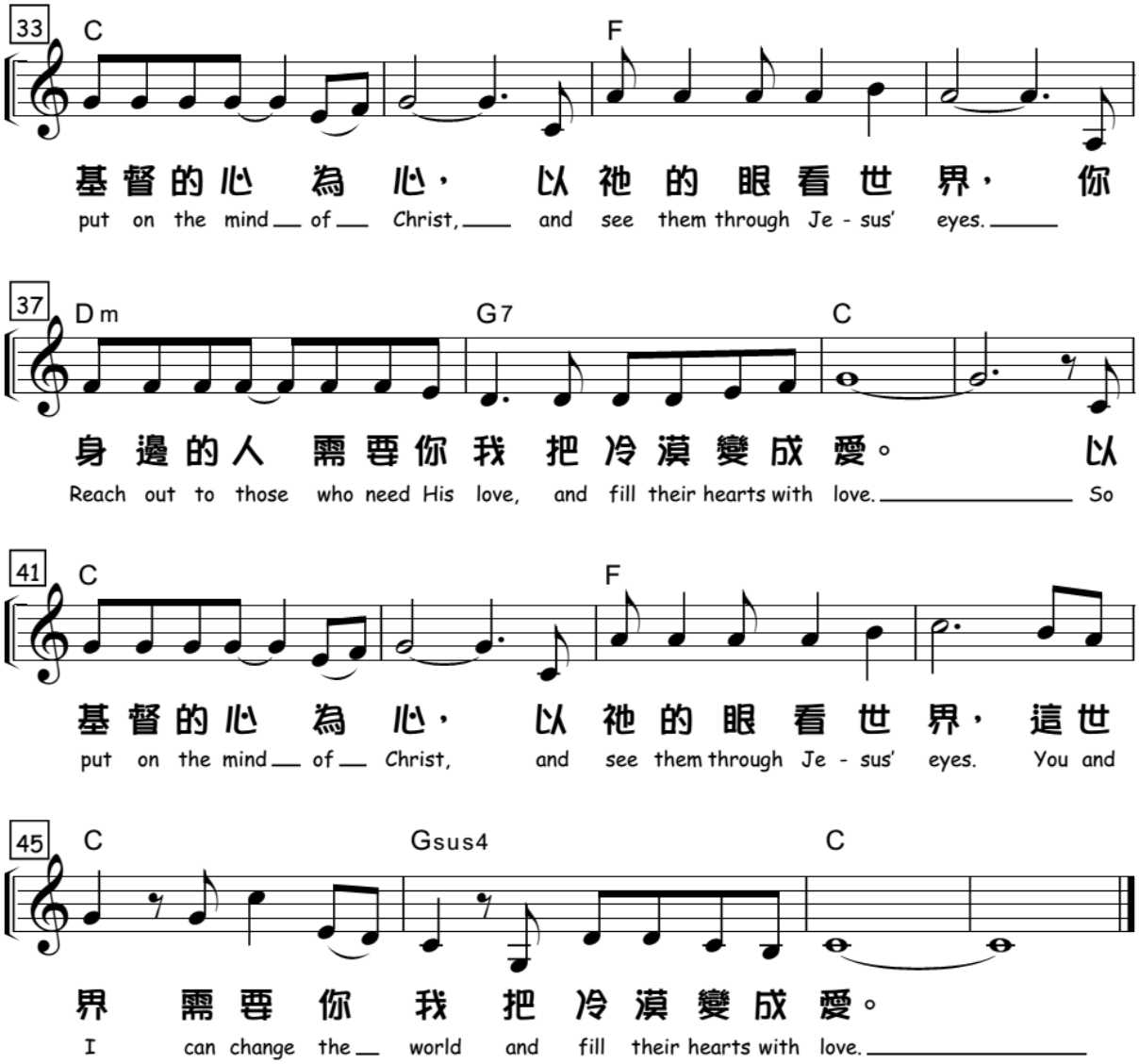

Go to Content

寶貴十架

Precious Cross

[林前 11:24-25; 西 1:13; 彼前 2:9]

English Translation: Kevin Cheng, Jeff Nelson, Jean Lo

詞：曾祥怡、游智婷 Grace Tseng, Sandy Yu

♩=72 感恩地、敬拜地

曲：曾祥怡 Grace Tseng

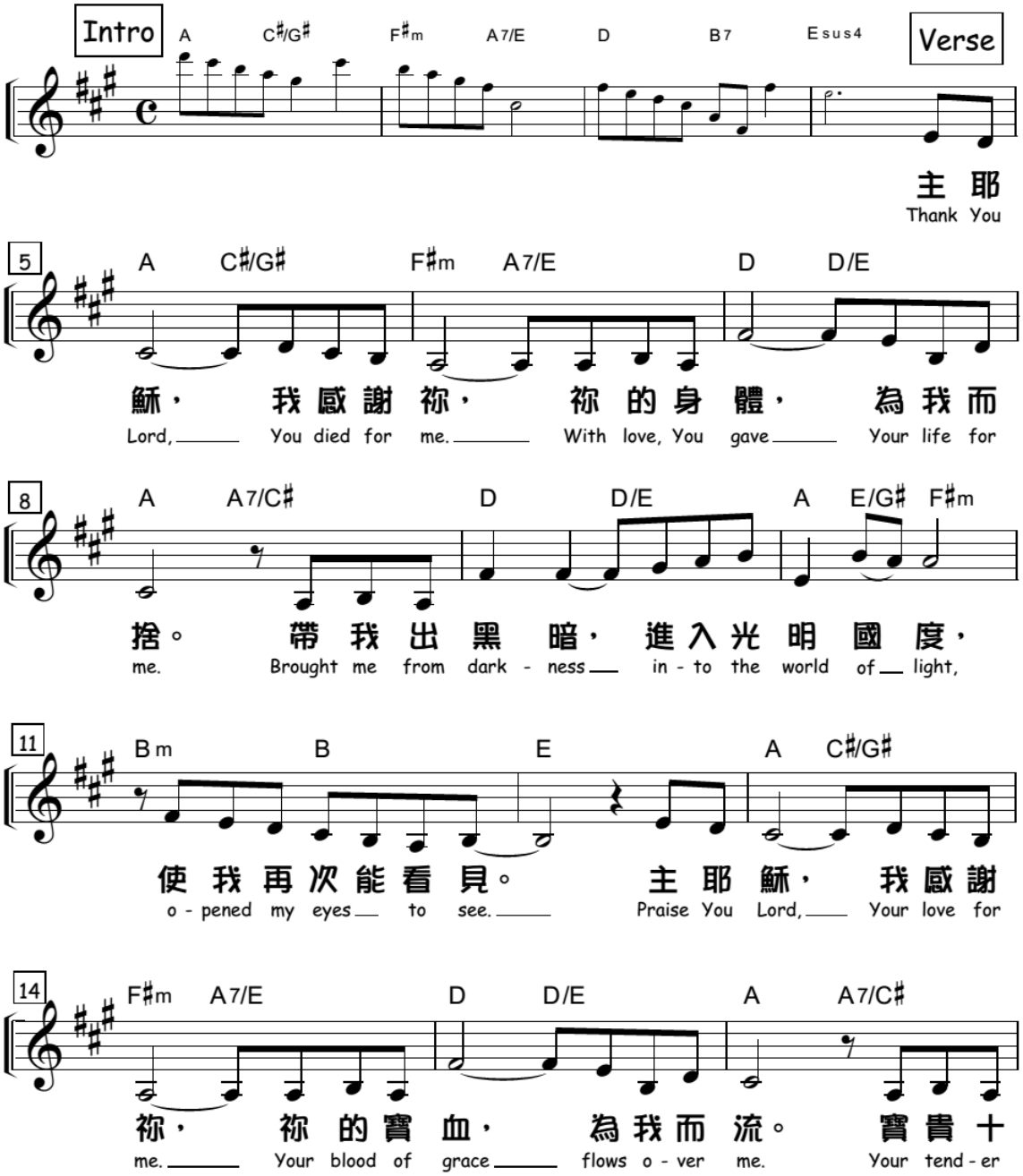

Go to Content

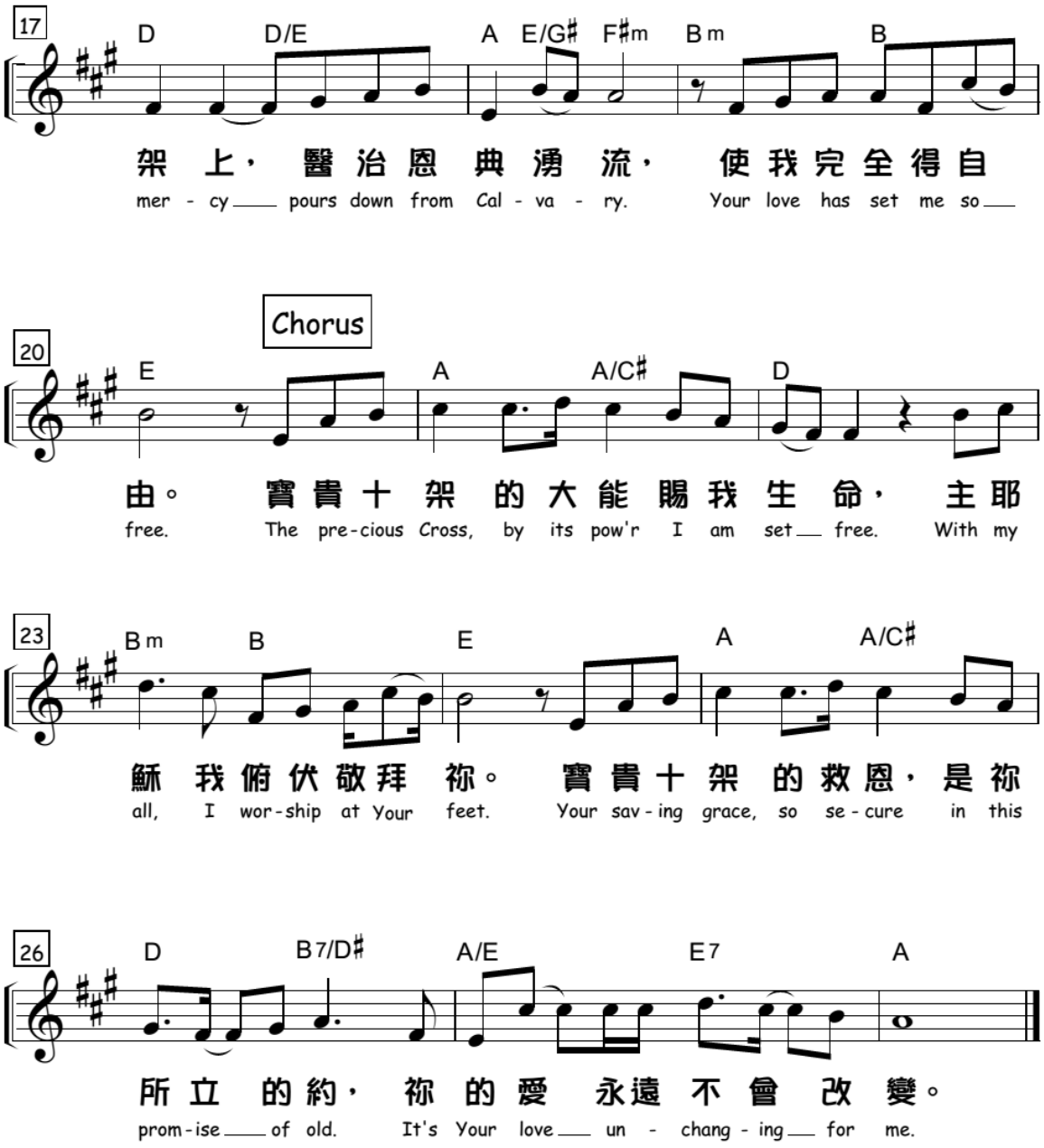

Go to Content

彩虹下的約定 The Covenant Under The Rainbow

Go to Content

唱一首天上的歌

1= F 4/4

词曲：小敏

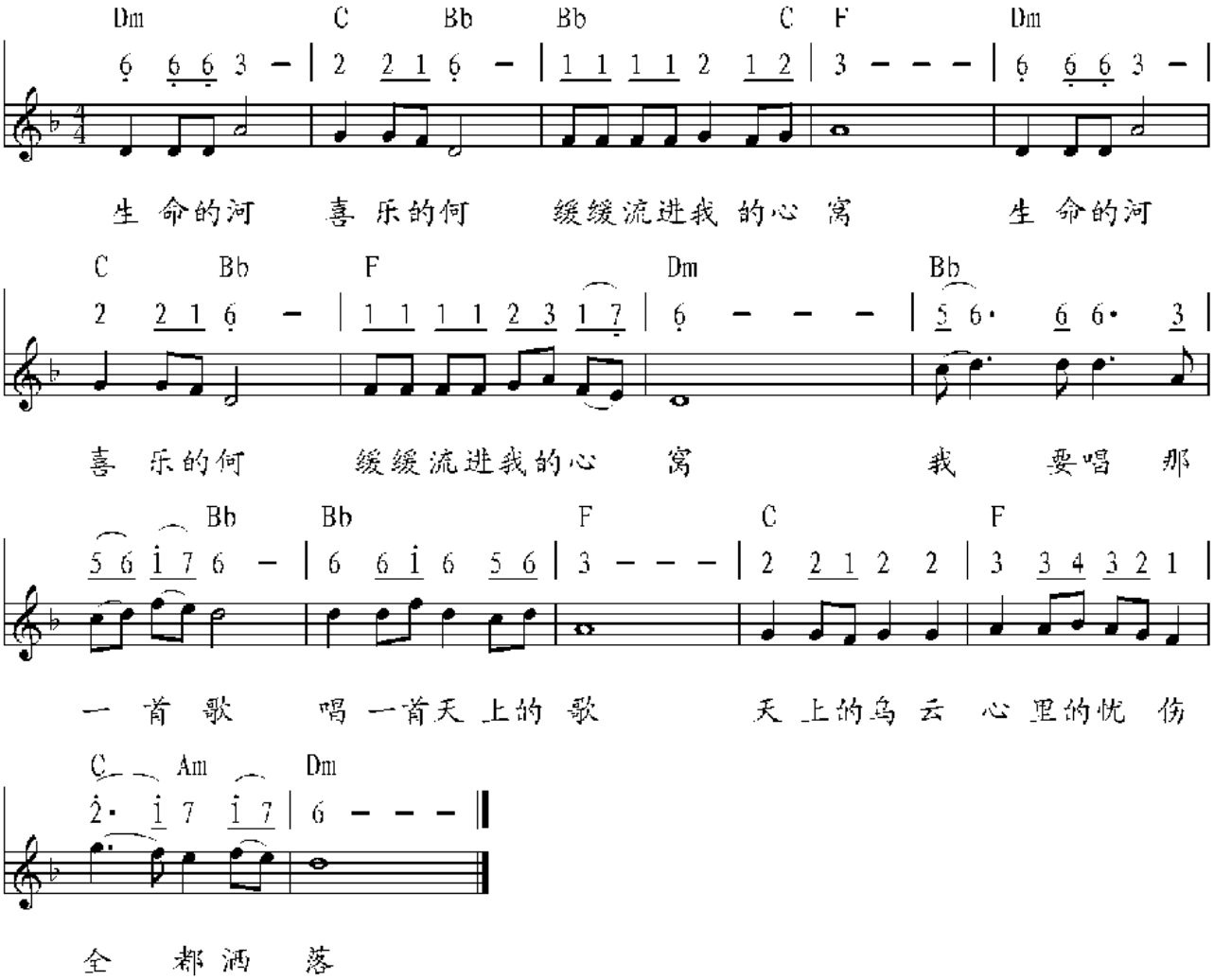

Go to Content

賜我自由

Grant Me Freedom

（哥林多後書三章十七節）

詞：洪啓元
Chuck Hong

曲：張證恩
Grace Chang

♩= 76

A F♯m
賜 自 由 的 靈 啊， 求 祢 來。 來

3 Bm7 E A
到 我 的裡 面， 來 到 我 的 生 活。 趕 走 生 活 中 的

6 F♯m Bm7 E7
愁 煩， 驅 走 我 心 中 的 不 安。 祢 的 靈

9 A A/G♯ F♯m F♯m/E D E7
啊 在 那 裡， 那 裡 就 有 自 由。 世 界 雖

13 A A/G♯ F♯m F♯m/E D E7 A
有 勞 苦 重 擔， 求 祢 靈 來 賜 我 自 由。

Go to Content

除祢以外

Whom Have I But You

（詩篇73：25-26）

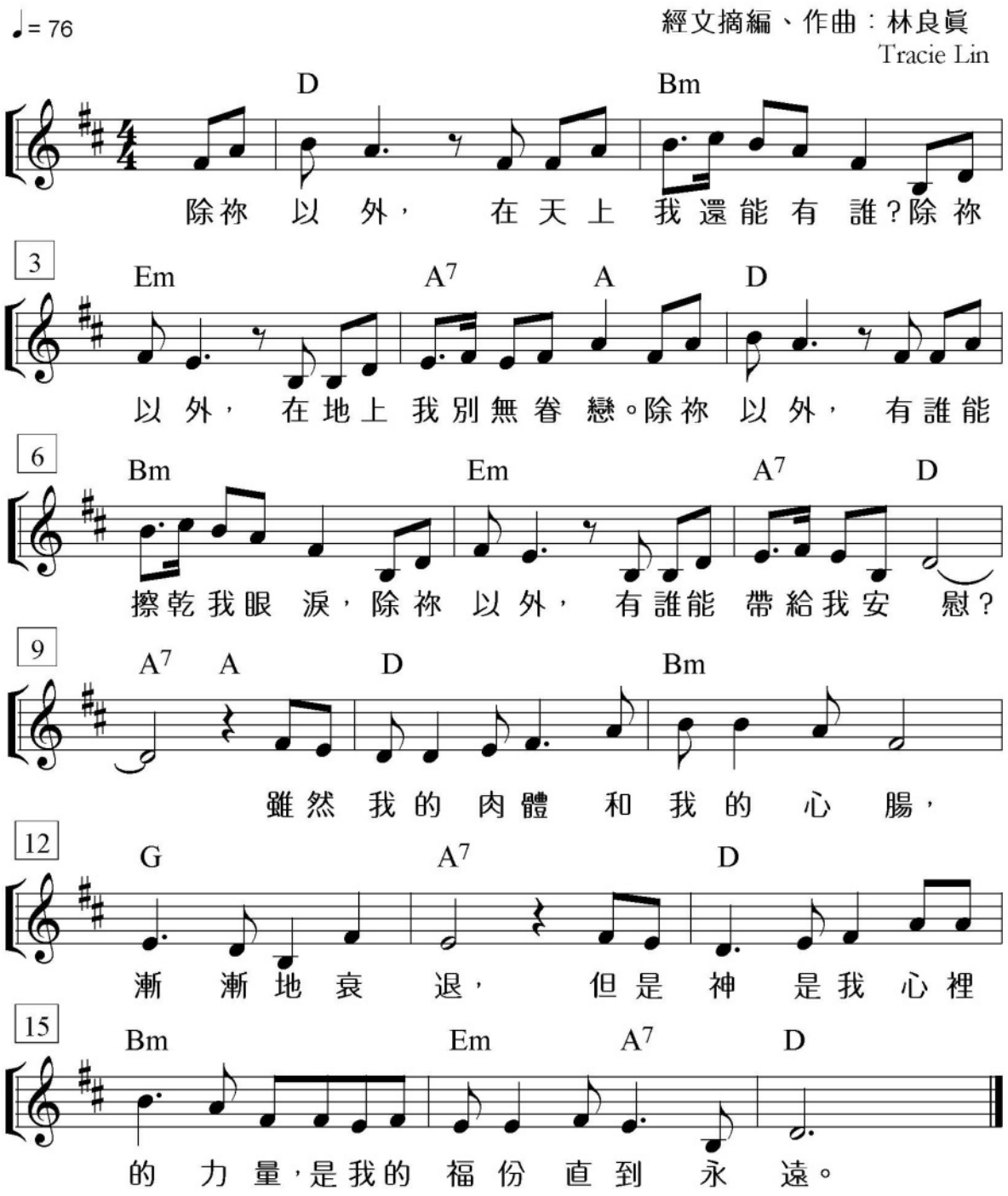

Go to Content

當轉眼仰望耶穌 Turn Your Eyes Upon Jesus

詞/曲：Helen H. Lemmel　譯：劉福群/何統雄　編：余遠淳

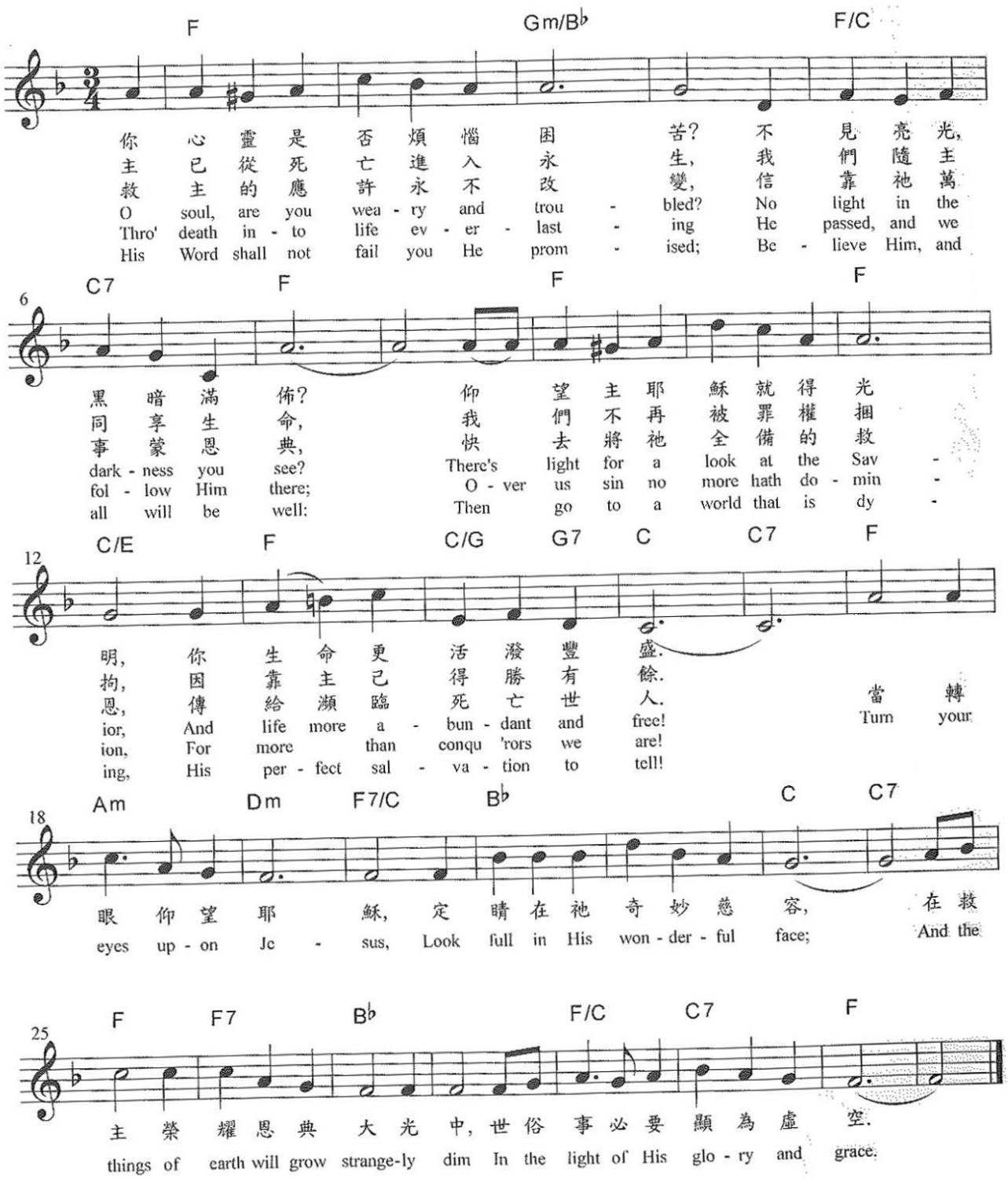

Go to Content

恩典夠用
Sufficient Grace

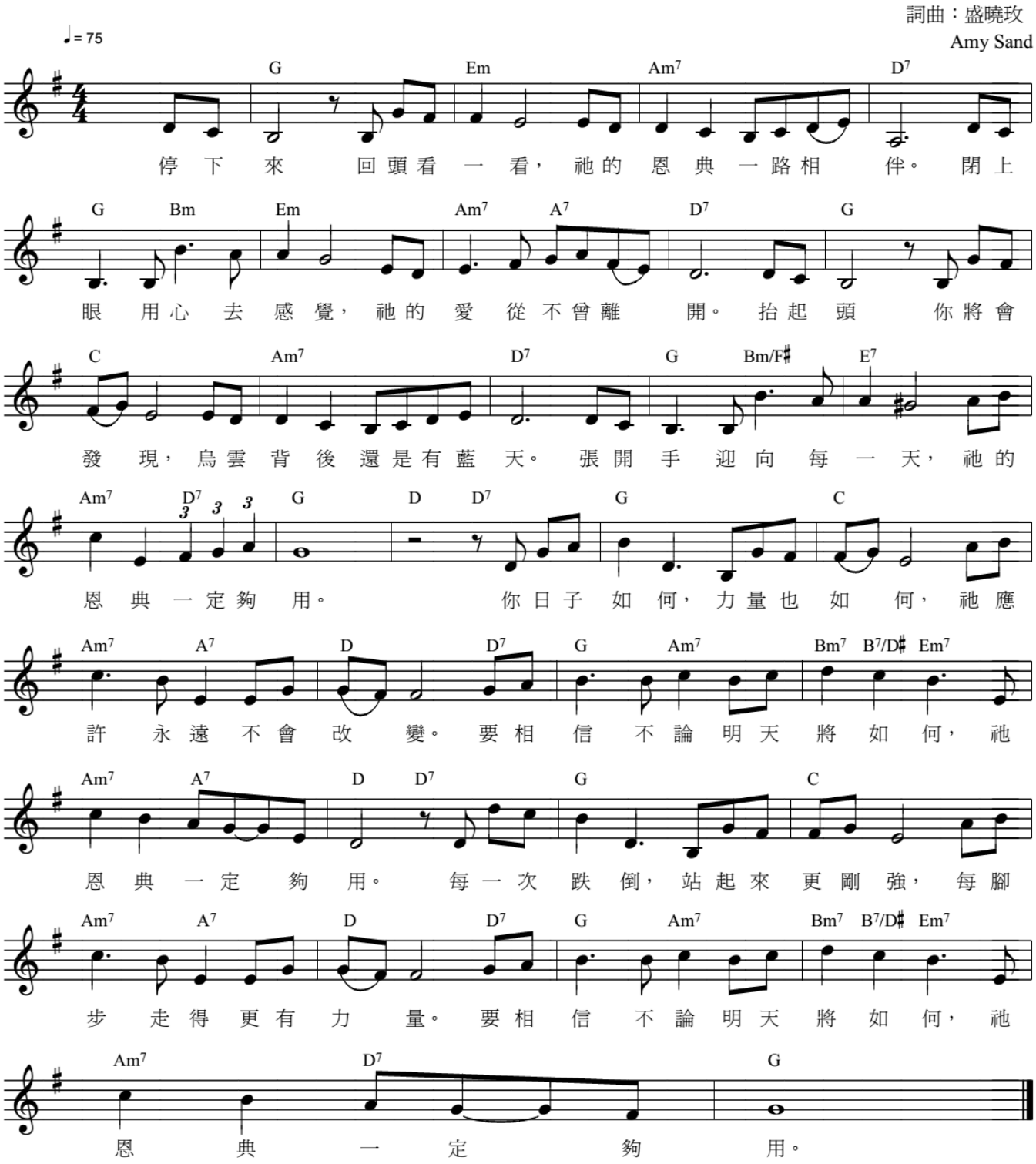

Go to Content

恩典的記號
Marks of Grace

詞、曲: 盛曉玫
Amy Sand

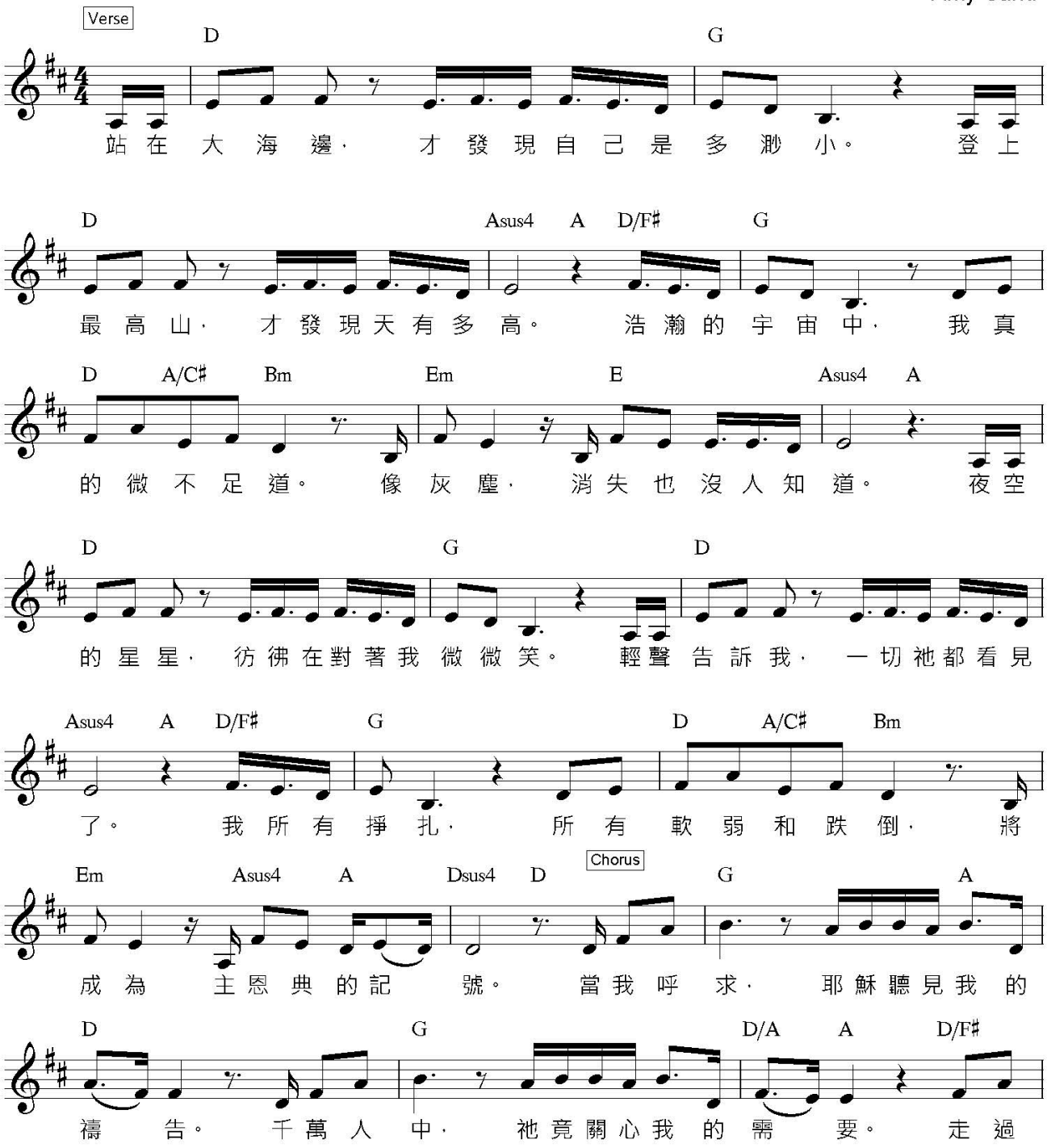

Go to Content

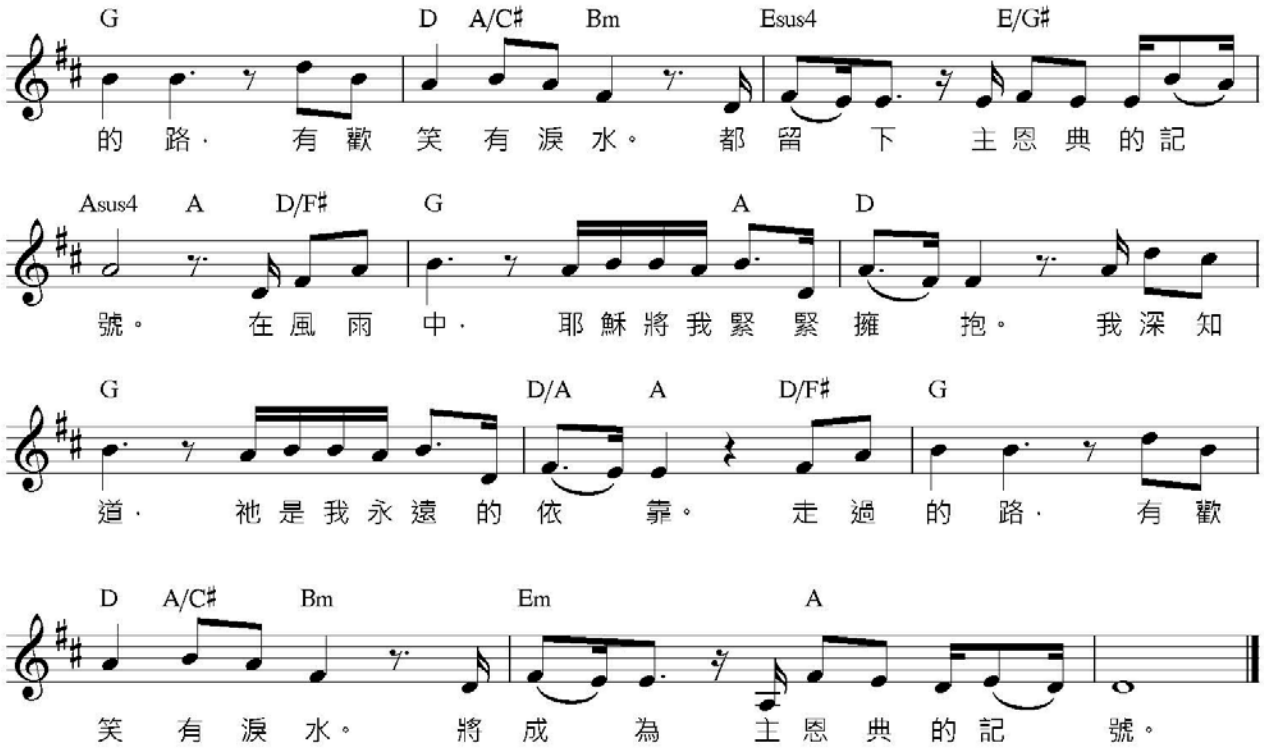

Go to Content

恩典之路

The Path of Grace

〔詩 23:3; 林後 1:20〕

English Translation: SOP & Tina Wu

詞、曲：曾祥怡
Grace Tseng

♩=66 盼望地、感恩地

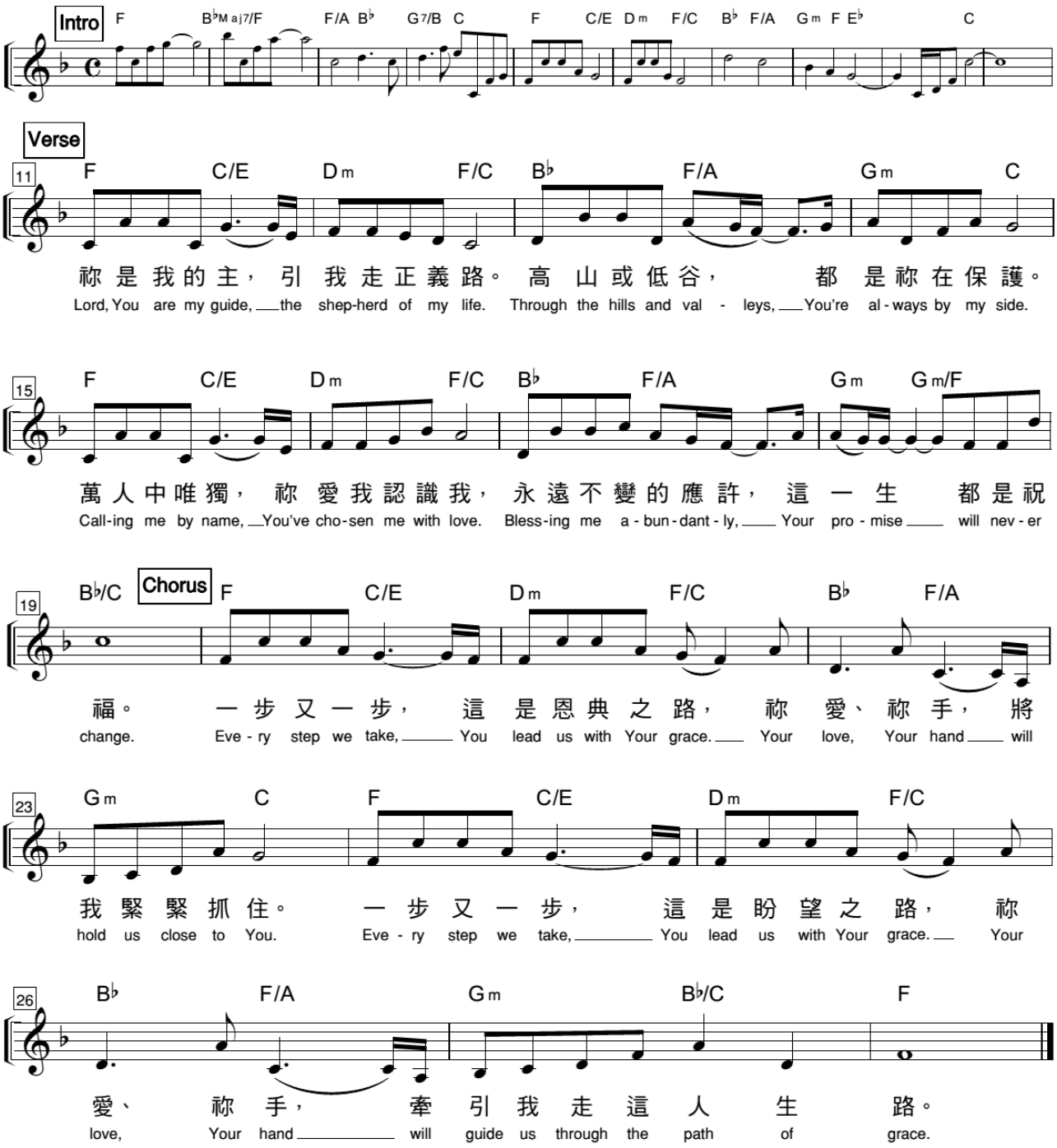

Go to Content

風　和　愛

C 4/4
♩= 106

葉薇心詞
王麗玲曲

Cmaj7　B♭6　Fm6/A♭　Cmaj7/G
| 0 5 5 5 - | 0 4 4 4 - | 0 2 2 5 4 | 3 4 5 5 - |
輕風吹，　過樹梢，　樹葉兒呀　片片搖，

Fmaj7　Em7　Am/D　D7　G7
| 0 6 7 6 - | 0 5 4 3 - | 0 2 2 3 4 | 5 5 6 5 5 - |
看不見，　摸不著，　風的存在　人人知道；

Cmaj7　Dm7　G7　C
| 0 5 3 4 5 - | 0 4 4 4 | 0 2 2 5 4 | 3 4 5 5 - |
媽媽的愛　眞正好，　爲兒爲女　忙到老，

Fmaj7　Em　Dm　G　C
| 0 6 7 6 - | 5 5 4 3 - | 0 2 2 6 5 ‖ 7 7 2 ‖ 1 - - - |
測不透　分析不了，　愛的存在　人人知　道。

Fmaj7　Em　Fmaj7　C　Dm
| 0 i 6 i 7 | 7 - - - | 0 6 7 i 5 | 5 - - - | 0 4 5 6 · 6 |
不能看見，　不能測透，　認識神　用

Em　F　D　Dm7♭5　G7　Cmaj7
| 7 6 5 7 7 6 7 | i 6 2 - | 2 - - - | 0 i i i i 7 7 7 |
心靈尋求，用心　靈接受。　就好像風就好像

F　Em7　A　Dm
| 6 - - - | 0 7 7 7 7 · 6 | 5 - - | 0 6 4 5 6 |
愛，　就好像風　和　愛，　當你親身

Em　Dm7　G7　Cmaj7
| 6 5 3 4 5 - | 0 4 3 2 6 | 6 5 6 5 7 1 | 1 - - - ‖
有了體驗，　自然不問　存在不存在。

Go to Content

感謝神 Thanks To God

詞：August L. Storm 曲：John A. Hultman 譯：何統雄 編：余遠淳

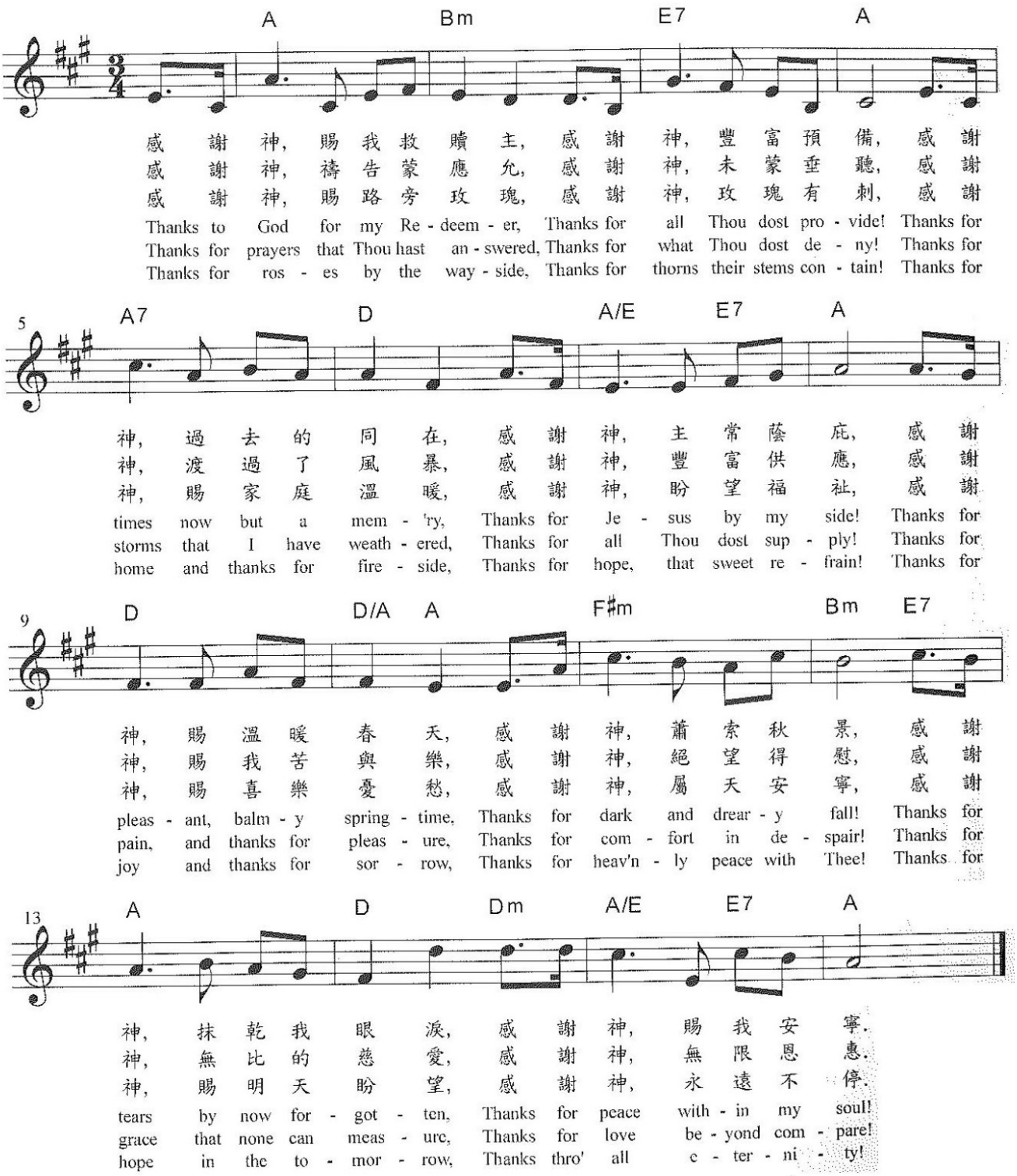

Go to Content

更深渴慕你

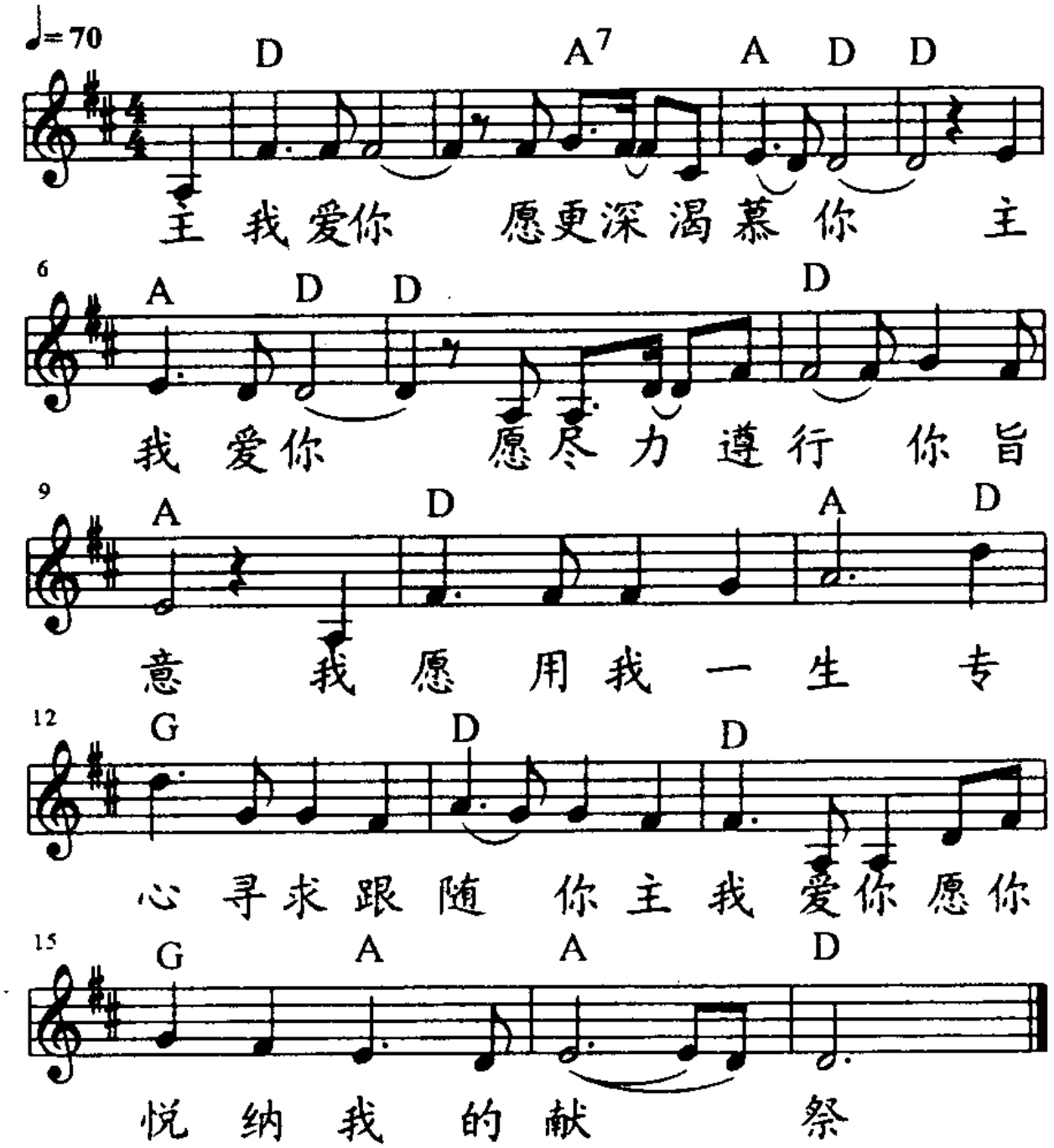

Go to Content

給我清潔的心

Create In Me A Clean Heart

（詩篇五十一篇）

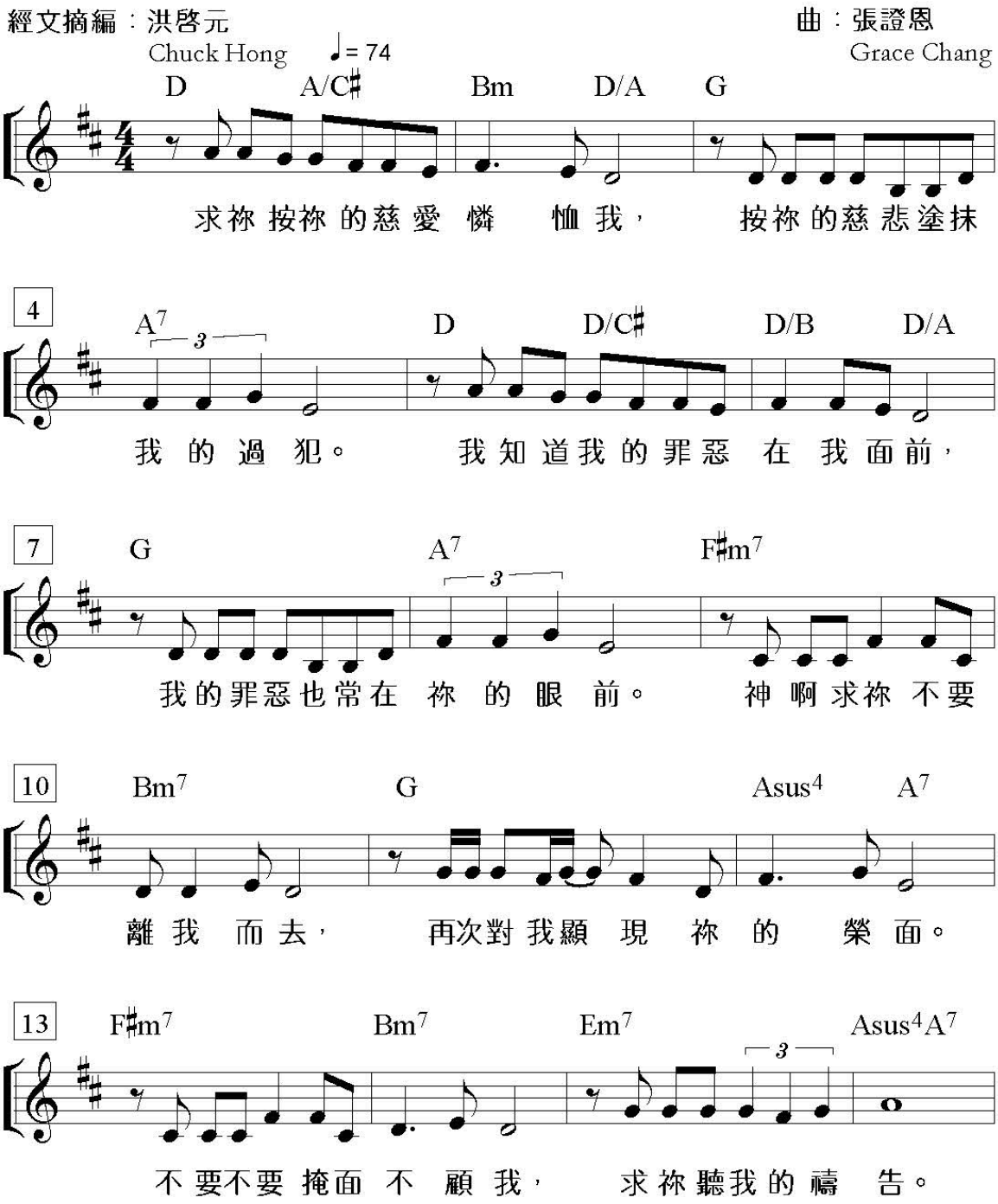

Go to Content

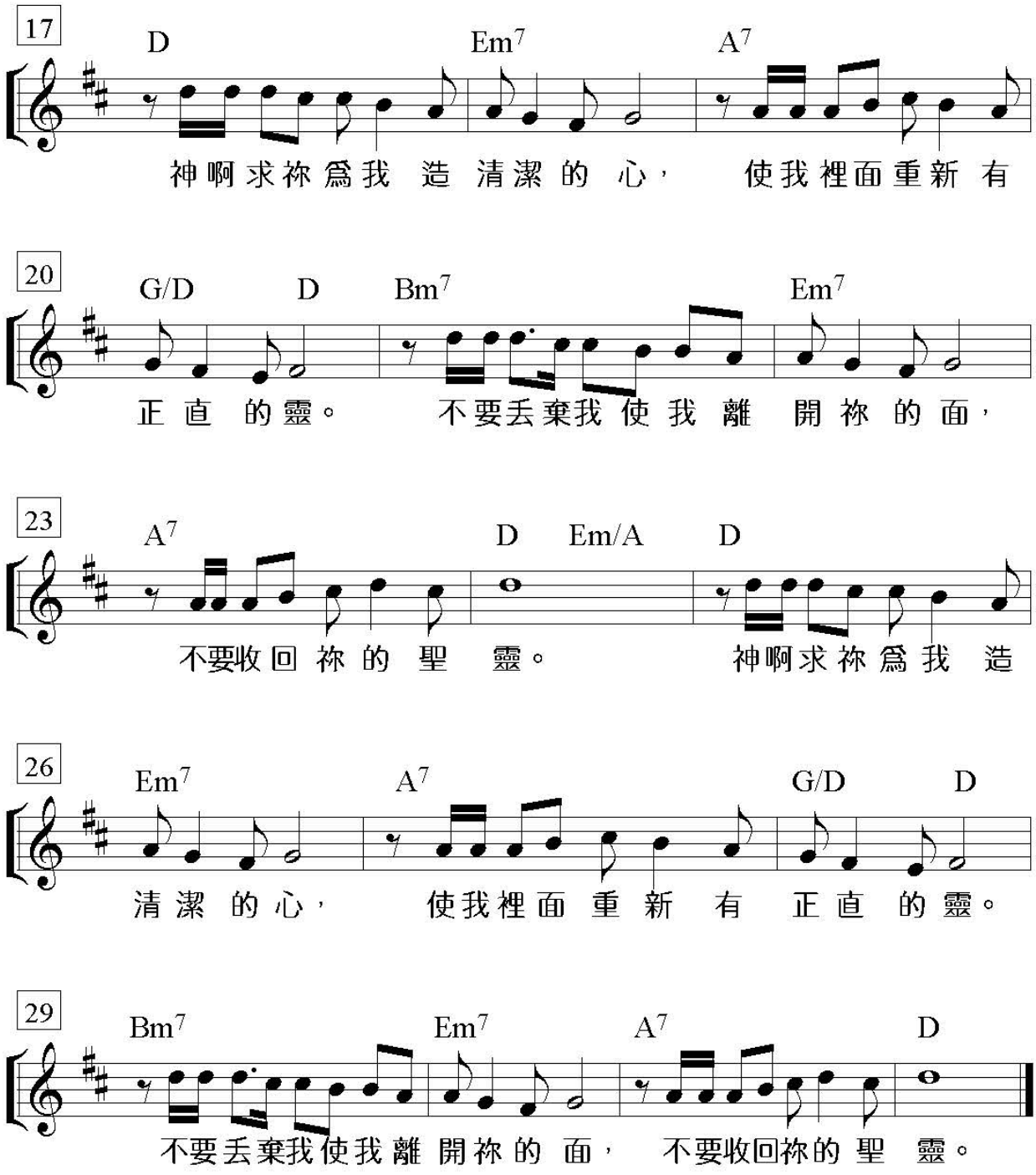

Go to Content

鼓舞

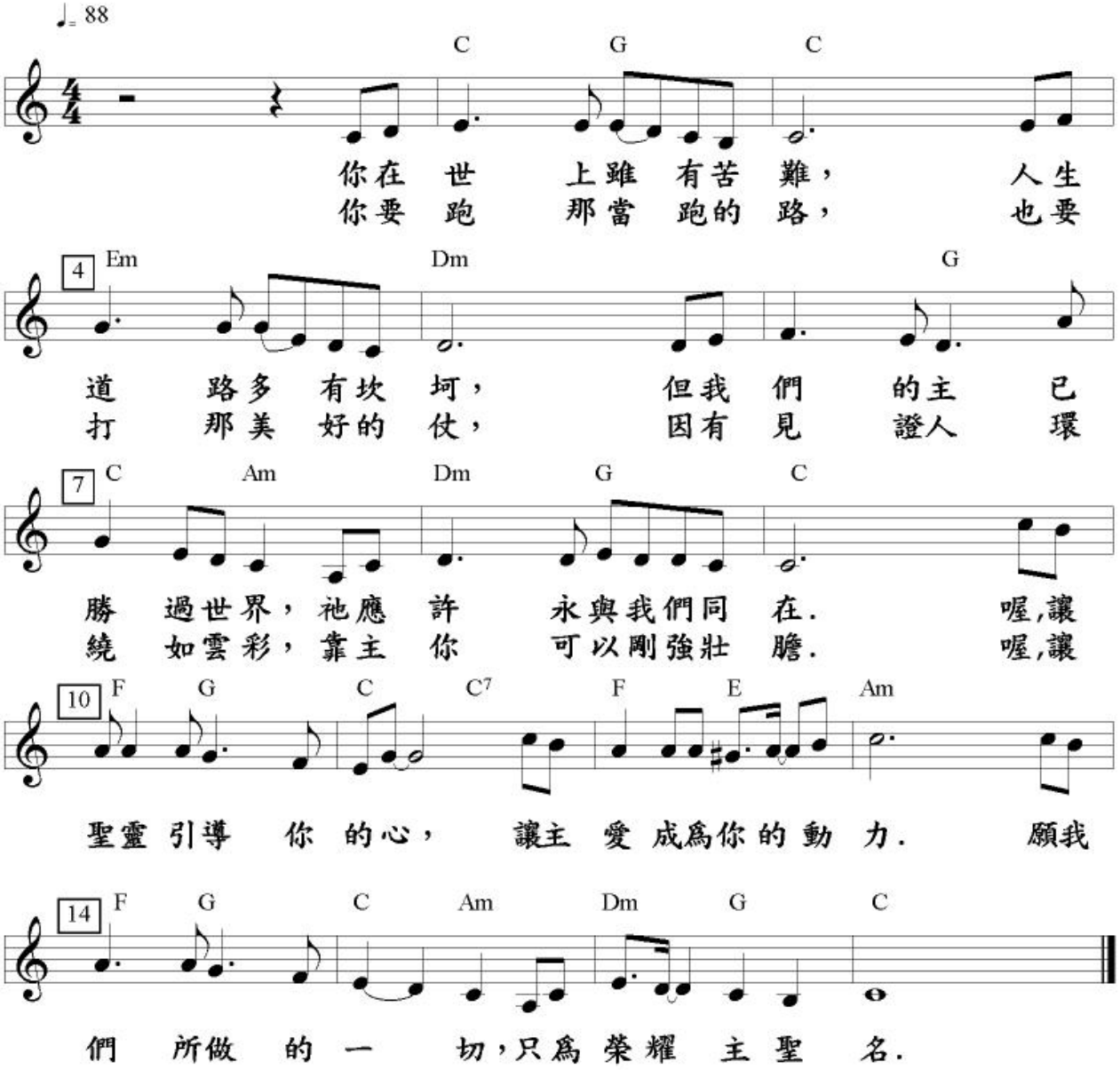

Go to Content

何等恩典

How Could It Be

〔詩 8:4-5〕

English Translation: Eric Hsieh & SOP

♩=70 敬拜地、感恩地

詞：謝秉哲 Eric Hsieh

曲：游智婷 Sandy Yu

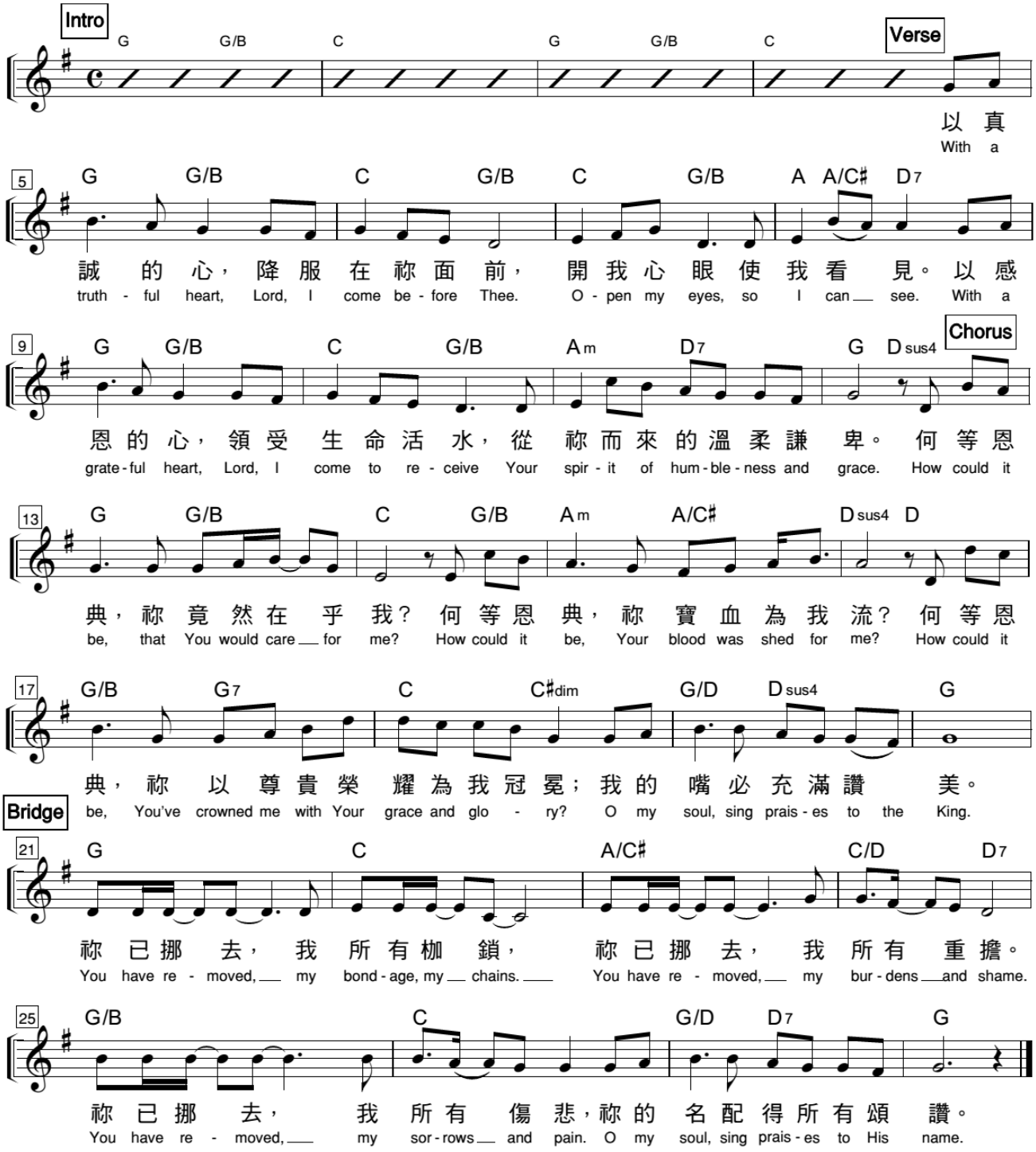

Go to Content

我在这里

Hi - Ne - Ni

邵家箐、刘玉霞

Am F G C

耶 和华我的主呀,求祢使我放下心 中, 放 下心中所 爱。耶

Am F G Am

和华我的主呀, 求祢使我打碎心 中, 心 中 偶 像。直到

C Dm F Em

我在敬拜中献上自 己 为 祭, 无 怨 无悔永 不回头。直到

C Dm F Em

我在 祭坛 那里 得 着 命 定, 无 怨 无悔我在这里 Hi-Ne

Am F G Am

Ni Hi-Ne- Ni 烧 我 差 我 在 这 里。Hi - Ne

Am F G Em Am

Ni Hi-Ne-Ni 烧 我 差我 Hi-Ne-Ni 为这

C Dm F Em

世界 黑暗的角落,我在 这 里 为那 不曾被安慰的 灵 魂,我 在这

Am F G Em Am

里。 Hi-Ne- Ni 我 在 这 里 Hi-Ne- Ni。

Go to Content

活出生命的色彩

1=F 4/4

3 4 | 5 5 5 · 3 2 | 1 - - 5 5 | 6 6 6 · 1 3 | 2 - -
走 出 心 灵 的 阴 霾， 活 出 生 命 的 色 彩，
3 4 | 5 5 5 - 6 | 3 2 1 1 - 1 1 | 3 2 1 1 - 6 | 2 - -
别 让 青 春 再 期 待， 改 造 每 一 个 现 在。
3 4 | 5 5 5 · 3 2 | 1 - - 5 5 | 6 6 6 · 1 3 | 2 - -
走 出 心 灵 的 阴 霾， 活 出 生 命 的 色 彩，
3 4 | 5 5 5 - 6 | 3 2 1 1 - 1 1 | 3 2 1 1 - 2 | 1 - 0
别 让 青 春 再 期 待， 改 造 每 一 个 现 在。
1 1 | 2 2 2 · 2 2 1 | 3 1 6 5 5 1 1 | 2 2 2 0 2 2 1 |
不 要 不 要， 不 要 再 自 怨 自 艾， 停 止 停 止， 停 止 那
3 2 3 5 5 - | 6 6 5 5 3 | 5 5 6 1 - | 3 2 2 3 3 2 · |
消 极 无 奈， 千 万 人 中 你 独 一 无 二， 坚 强 地 活 出
0 3 3 2 1 | 5 - - - | 5 - 0 3 4 | 5 5 5 · 3 2 | 1 - -
生 命 的 色 彩。 走 出 心 灵 的 阴 霾，
5 5 | 6 6 6 · 1 3 | 2 - - 3 4 | 5 5 5 - 6 | 3 2 1 1 -
活 出 生 命 的 色 彩， 展 开 向 上 的 翅 膀，
1 1 | 3 2 1 - 2 | 1 - - 3 4 | 5 5 5 - 6 | 3 2 1 1 -
迎 向 希 望 的 未 来。 展 开 向 上 的 翅 膀，
1 1 | 3 2 1 1 - | 1 - - 2 | 1 - - - | 1 - - ‖
迎 向 希 望 的 未 来。

Go to Content

活祭

Living Sacrifice

詞、曲：林婉容

English Translation： Steven Ngai

羅 12:1；林前 6:19-20

♩=78

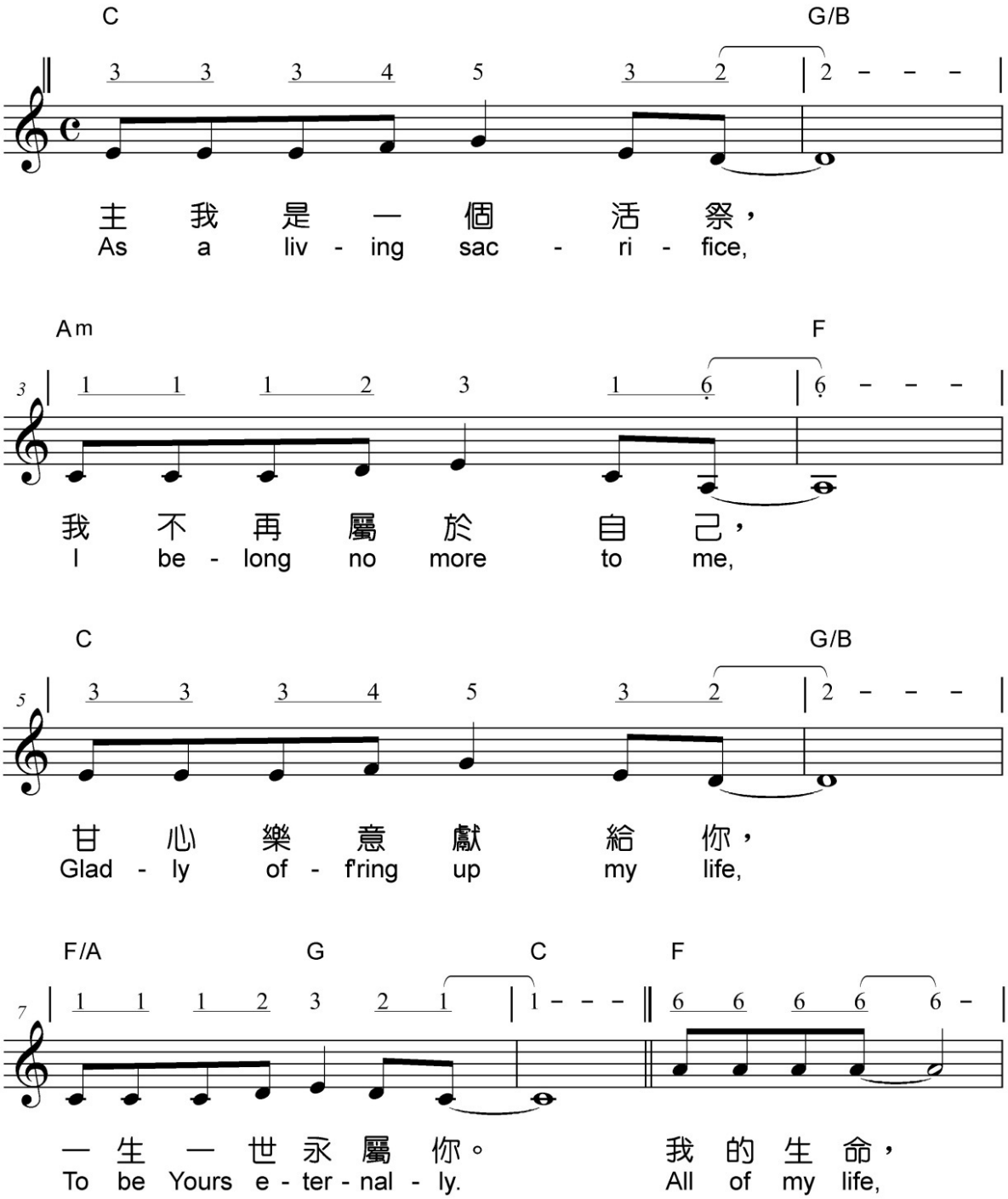

Go to Content

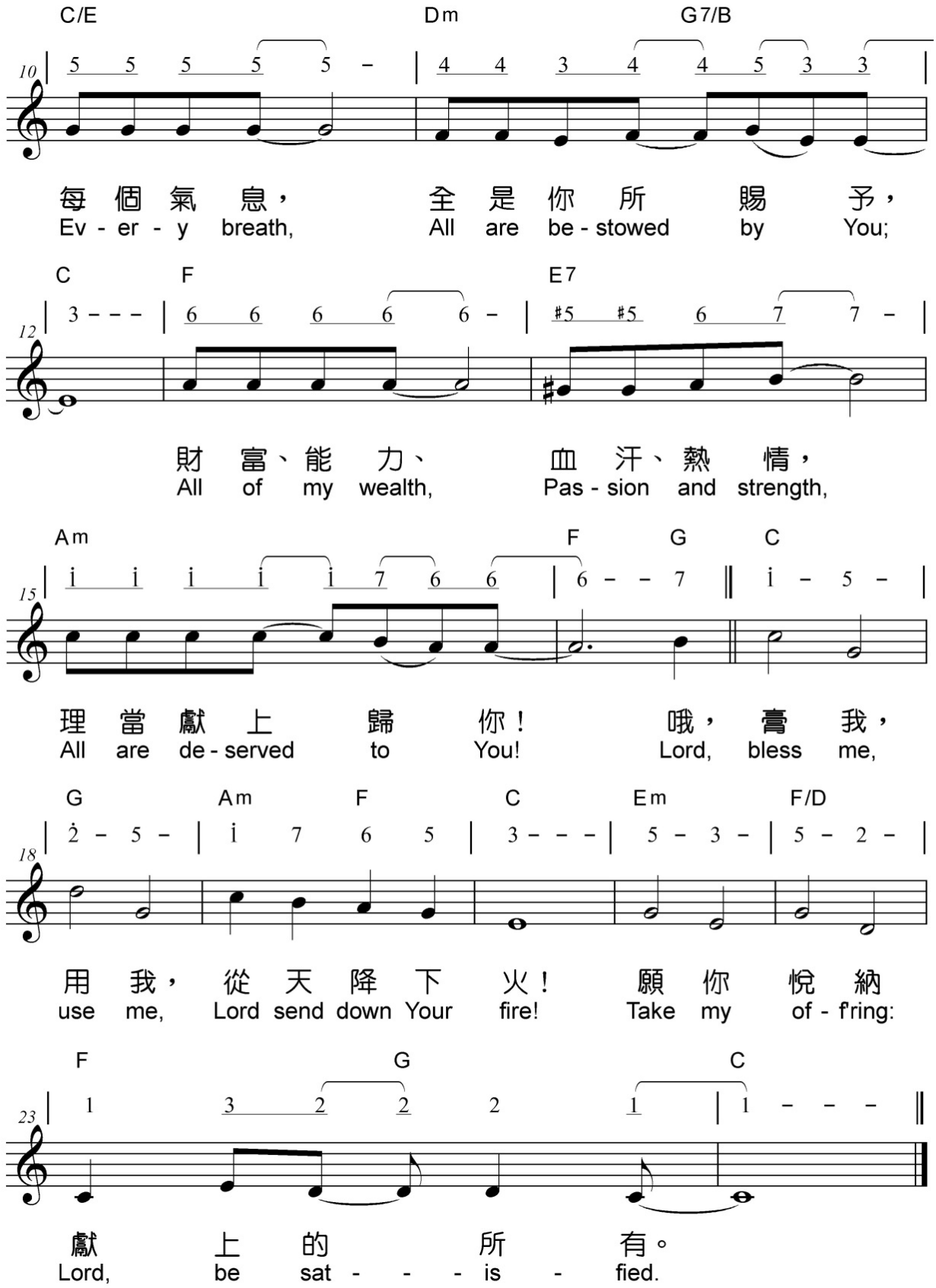

Go to Content

腳步
Footsteps

詞曲：盛曉玫
Amy Sand

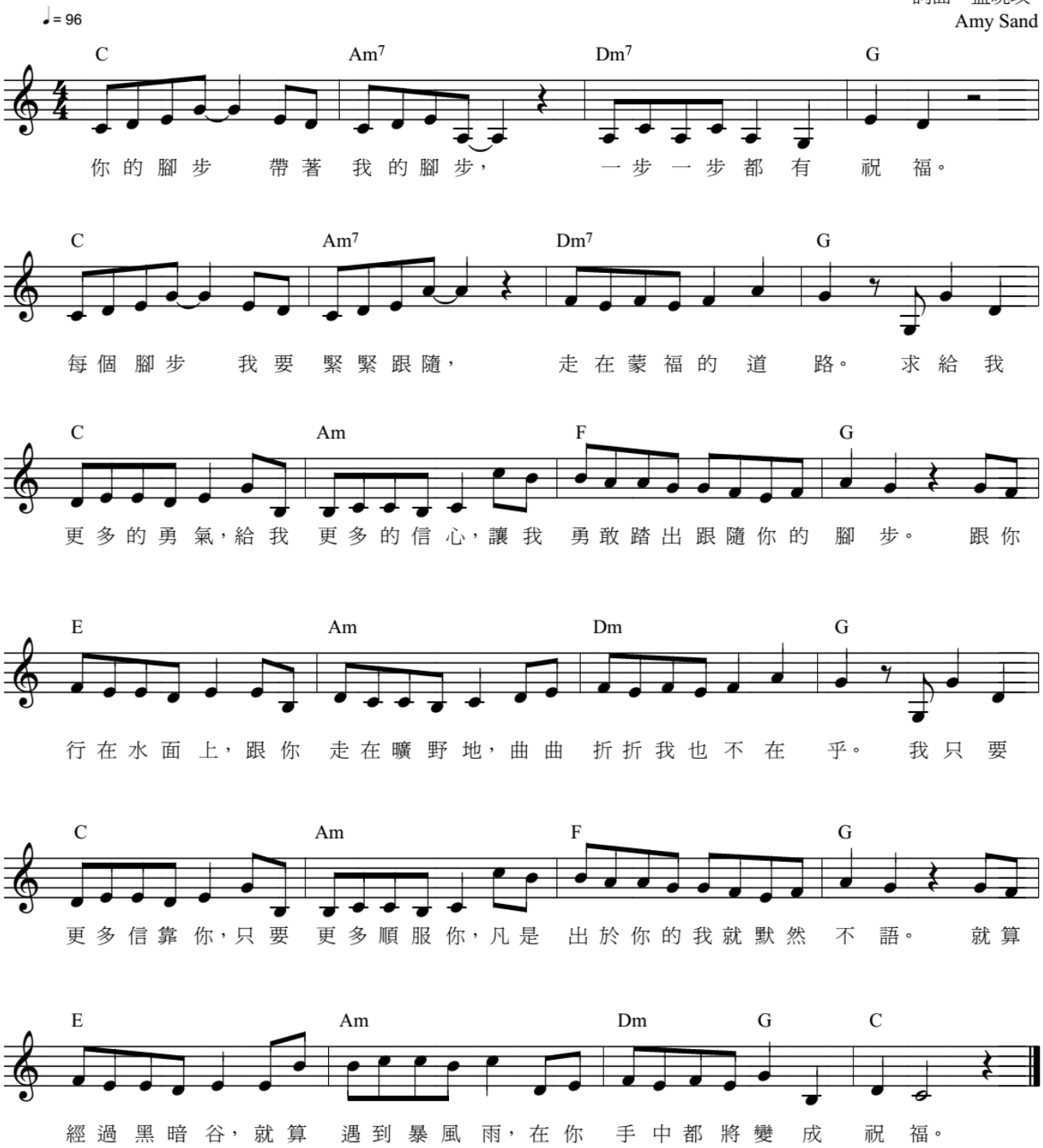

Go to Content

竭誠獻上
MY UTMOST FOR YOU

詞／曲／編：余遠淳

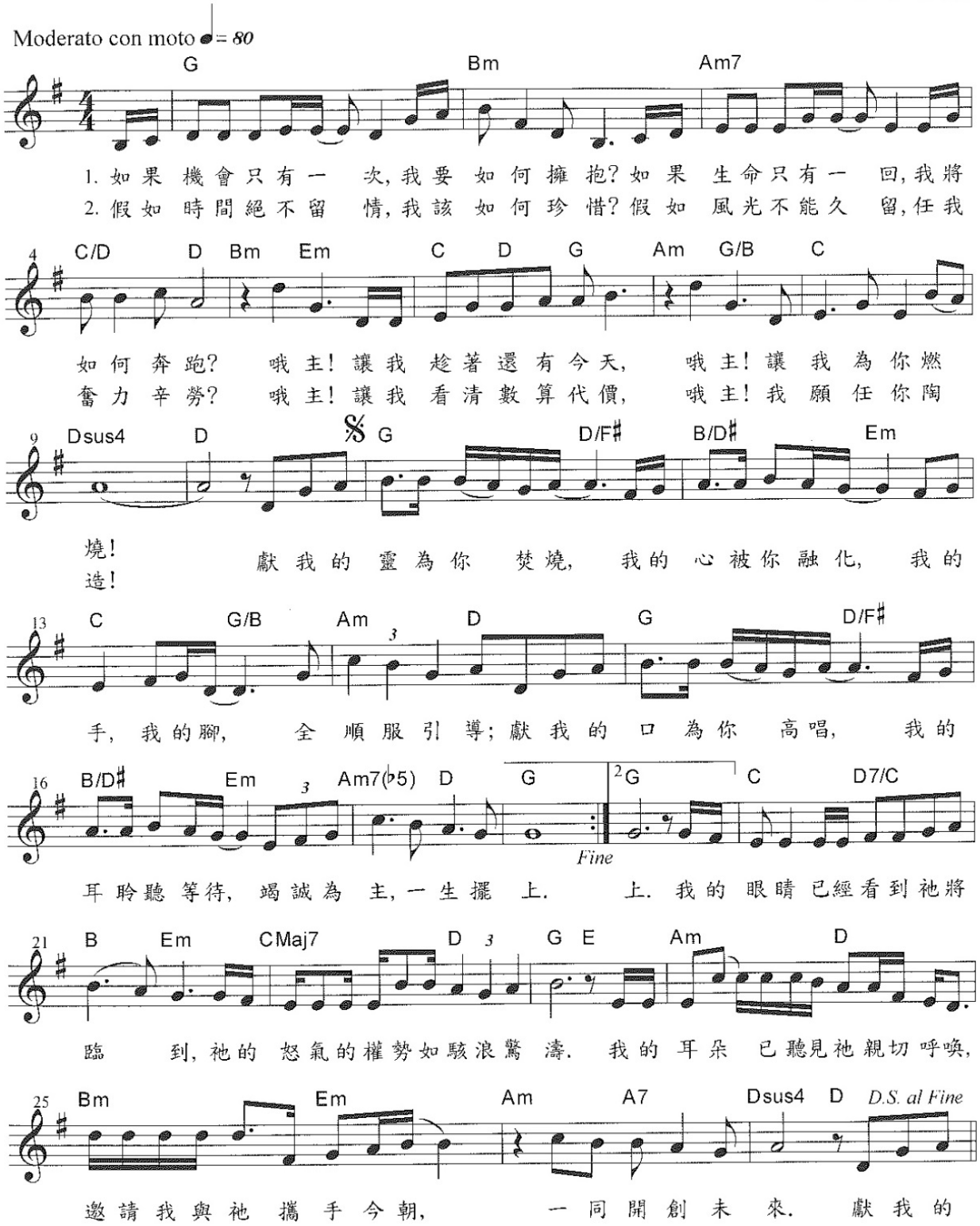

Go to Content

今天可以不一樣
A Different Day

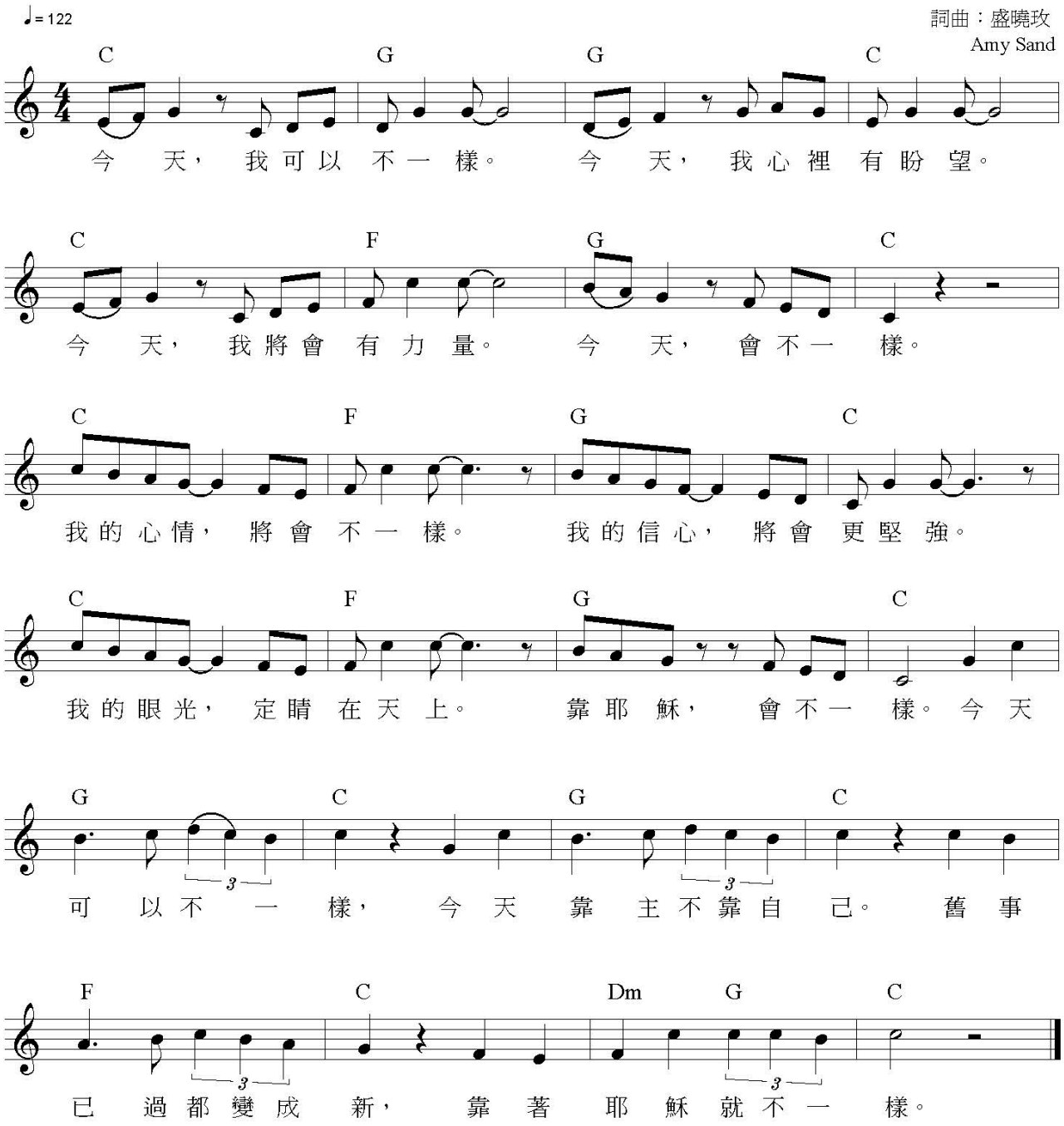

Go to Content

看见神的爱

1= E $\frac{4}{4}$

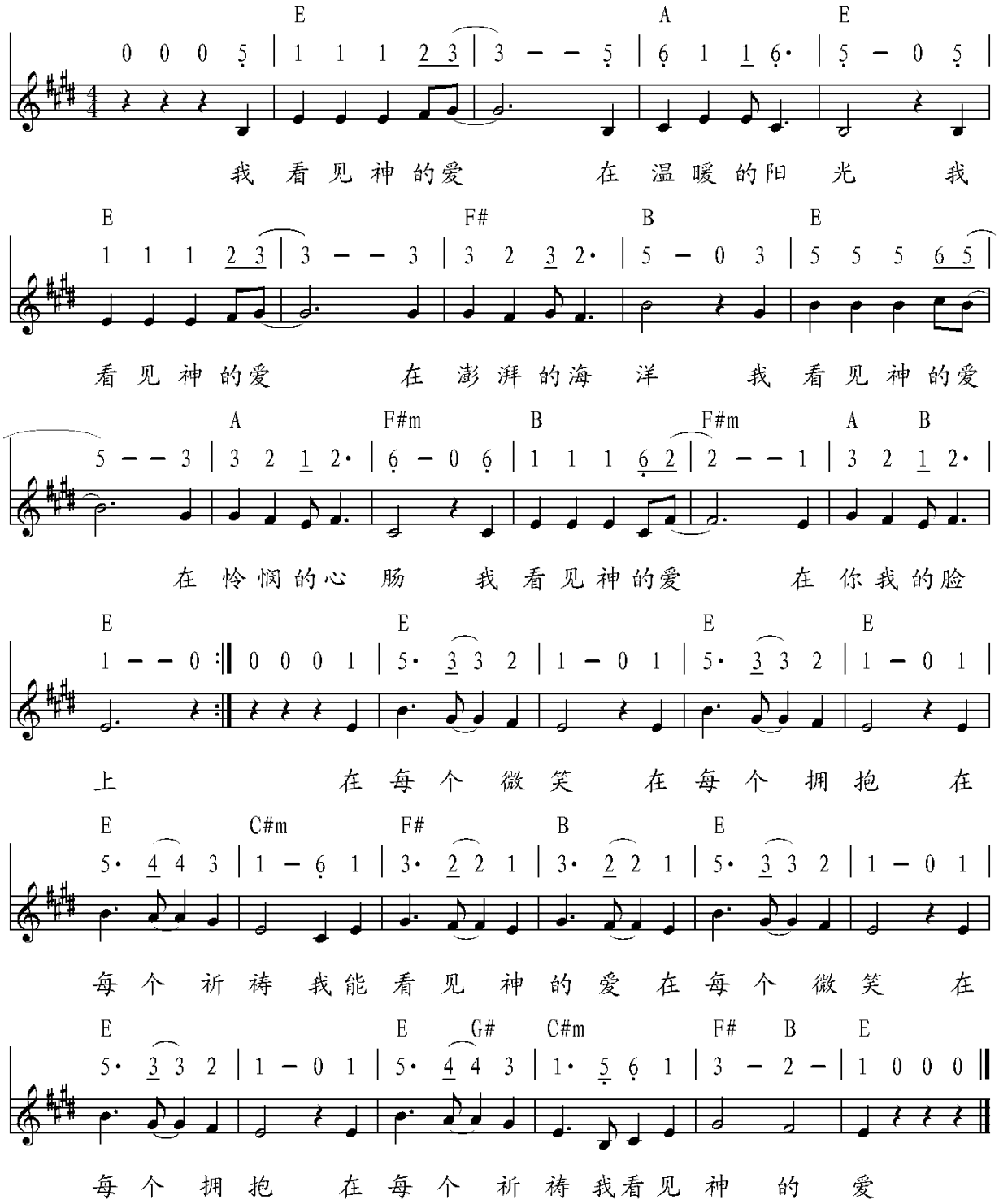

Go to Content

靠近十架
Near the Cross

Fanny Crosby,1869

Near the Cross 7.6.7.6.R
William Doane, 1869

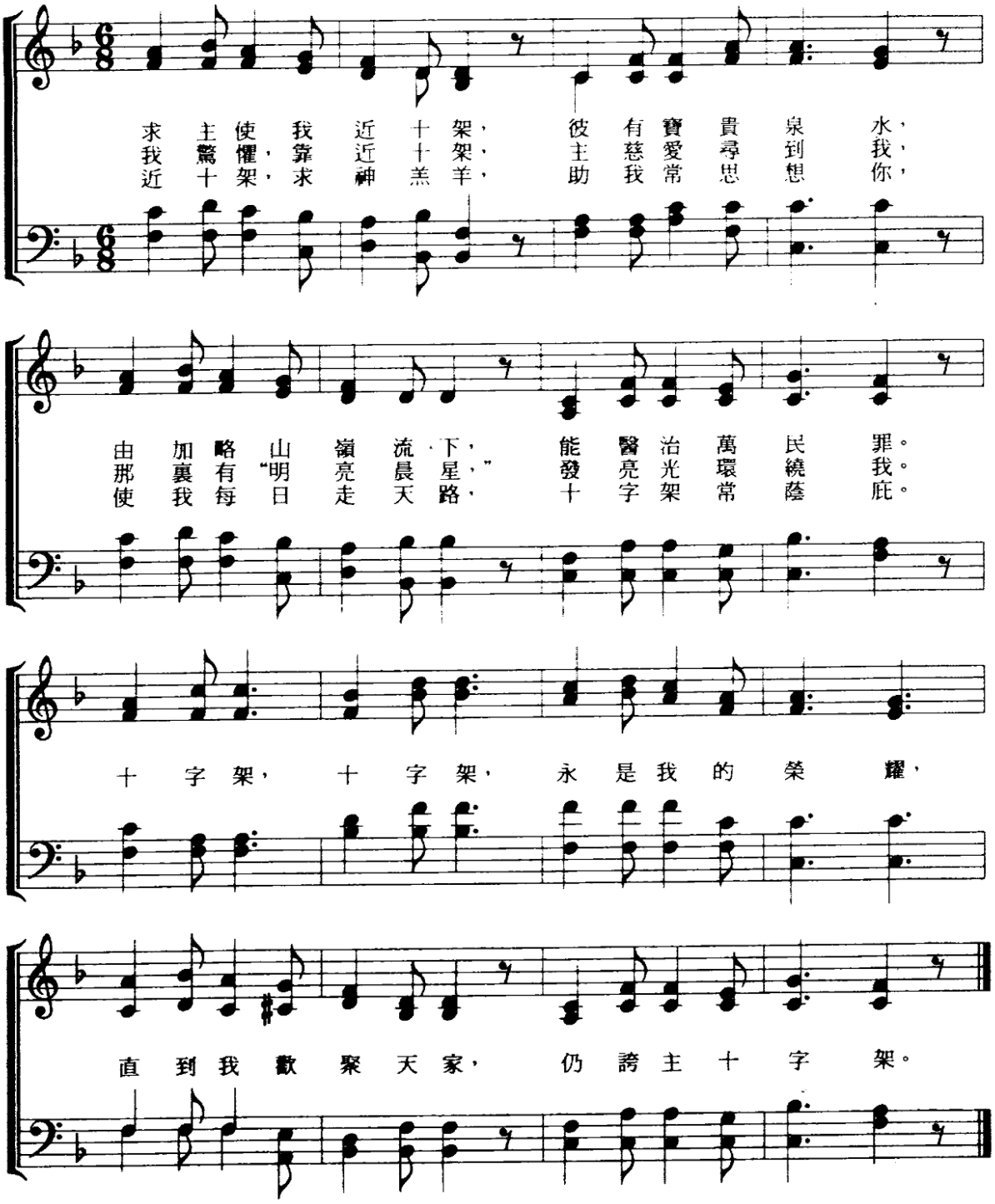

Go to Content

滿有能力

I Am Strengthened in Him

词：郑懋柔 Tiffany M. Cheng （约 4:14；约壹 4:4-6；加 2:20；罗 8:37）　　曲：游智婷 Sandy Yu

旷野歌谱网整理制作

♩=148 大能、宣告地

1=♭B 4/4 | B♭ 5 4 3 4 5 | 5 – 0 5 5 | E♭ 6 5 6 5 1 | 1 – 0 5 5 | F(add2) 6. 5 5 – | 4. 3 3 2 |

我的盼 望 就在耶稣基督里， 在祢里面 满有 平

⑦ B♭ 3 – – – | 0 0 0 0 | B♭ 5 4 3 4 5 | 5 – 0 5 5 | E♭ 6 5 6 i 1 | 1 – 0 5 5 | F(add2) 6. 5 5 – |

安； 生命泉 源 就在耶稣基督里， 有主在我

⑭ F7 6. i i 7 | B♭ i – – – ‖ 𝄋 0 5 6 7 | B♭ i i i 5 2 | F/A 2 – 0 i 7 | E♭ i i i 7 6 | B♭ 5 – – 5 |

里面 活着。 我宣告 在我里面的 比世上一切更有能力。 我

㉑ E♭ 6 7 i 5 7 i | B♭/D 6 6 6 7 i | C 2 – – – | F 0 5 6 7 | B♭ i i i 5 2 | F/A 2 – 0 i 7 | E♭ i i i 7 6 |

不属这世界我高举耶稣的名。 我宣告 在我里面有 活水涌流满有能

㉘ B♭ 5 – – 5 | E♭ 6 7 i 5 7 i | B♭/D 4 7 i 2 i 7 | Cm i – – – ‖ 0 0 0 1 | E♭ 6 – – 6 7 | B♭/D i. 5 5 4 3 |

力， 有耶稣在我里面 活着我勇敢站立。 *Fine* 有主 在我里面，没有

㉟ Cm 4 4 4 4 3 2 | F 3 – – 1 | B♭ 6 – – 6 7 | E♭ i. 5 5 5 5 | B♭/D 6 6 6 6 7 i | C 2 – – – ‖ *D.S.*

惧怕能战胜仇敌， 有主 在我里面，没有惧怕还得胜有余。

Go to Content

每一天 Day By Day

詞：Lina Sandell 曲：Oscar Ahnfelt 譯：修自多本聖詩集 編：余遠淳

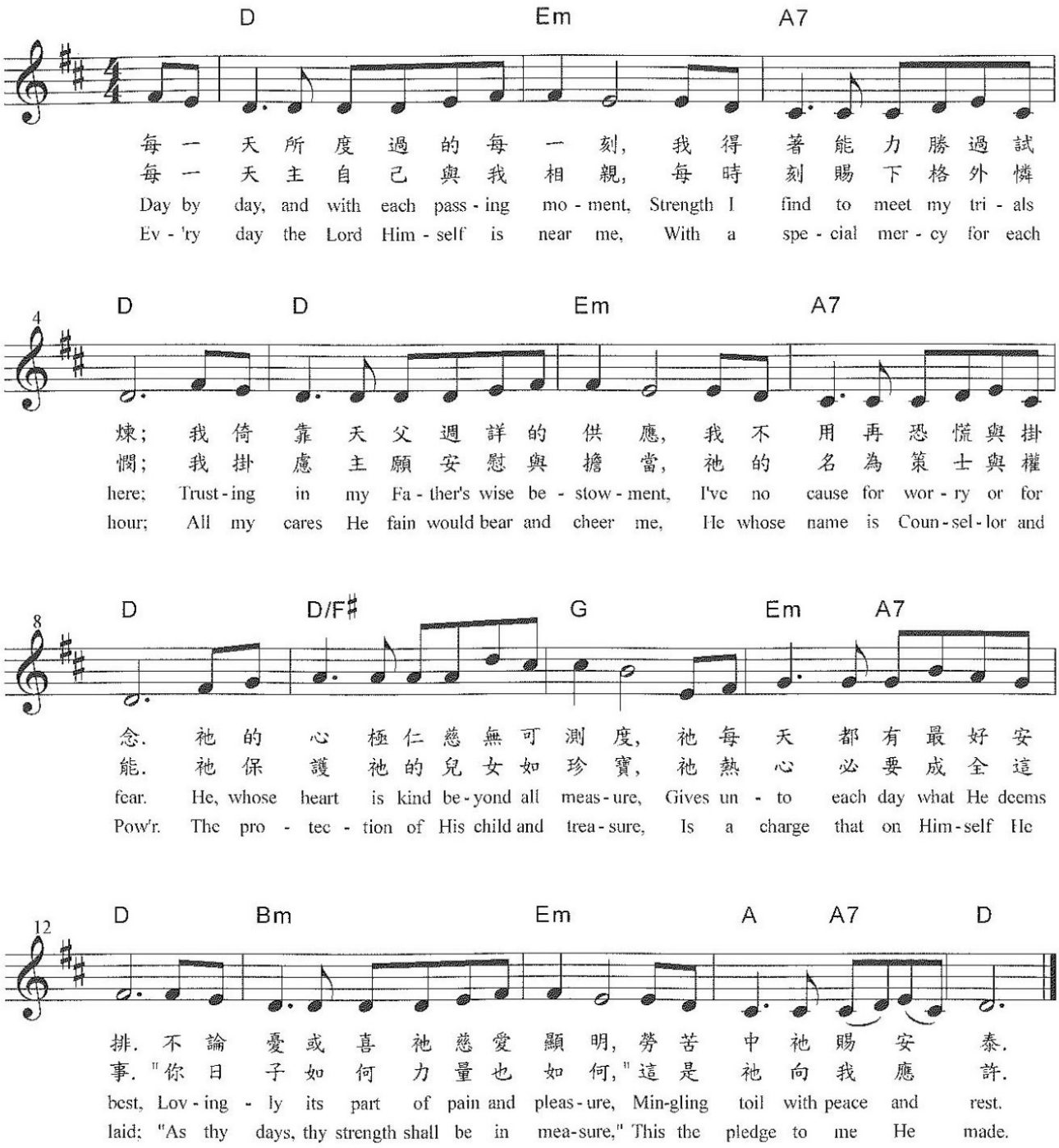

Go to Content

盟約

♩= 78　莊嚴而富情感地　　經文摘編、曲：林婉容

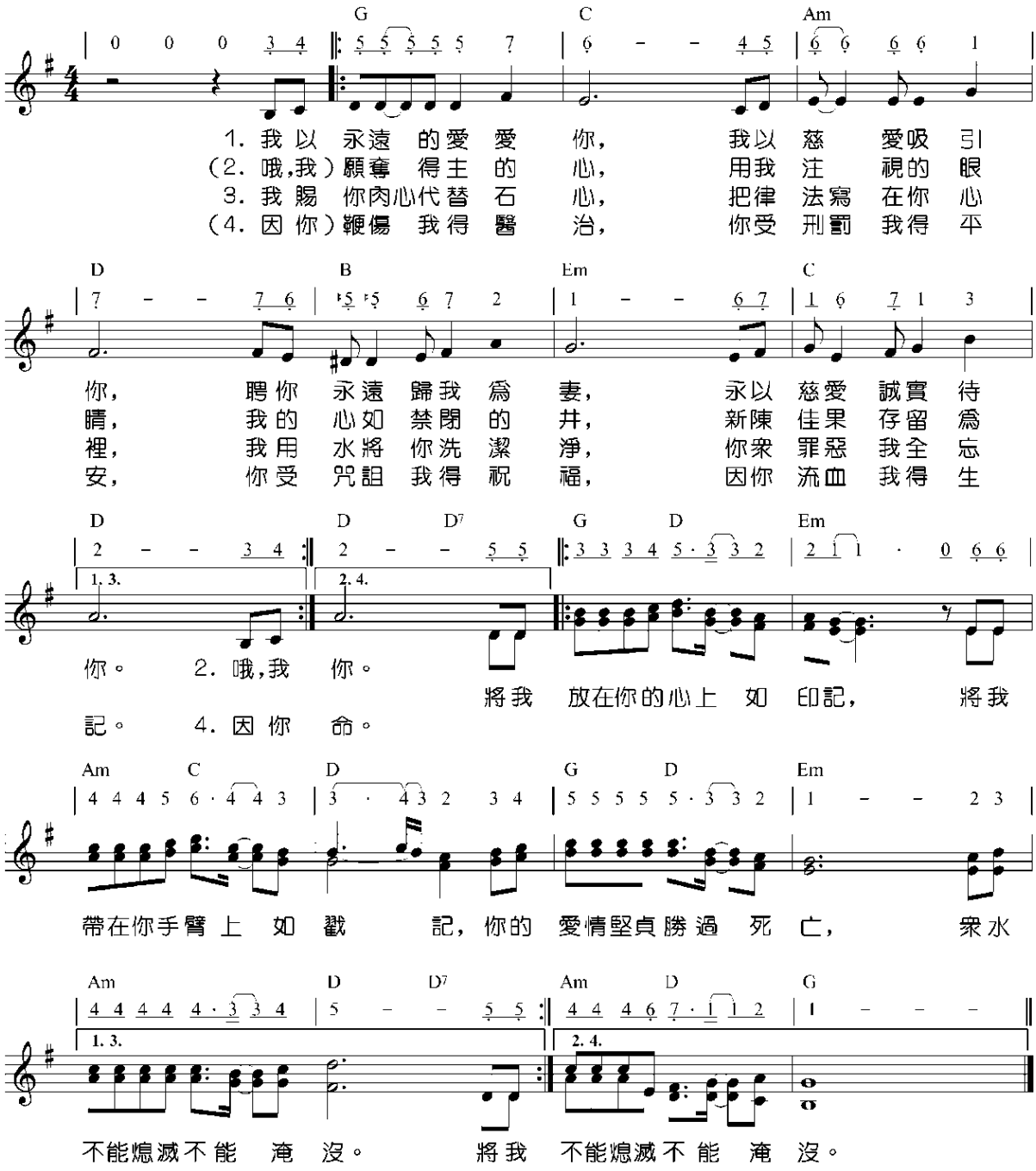

Go to Content

祢爱永不变

Your Love Never Change

词、曲：葛兆昕　　旷野歌谱网整理制作

♩=66

1=G 4/4

G　D　Em　Bm
5 1 1 2 3 - | 5 7 7 1 2 - | 1 7 1 7 6 3 | 5 - - 0 3 |
祢流出宝血，　洗净我污秽，　将我的生命赎　回。　祢

⑤ C　G/D　Em　Am7　D
3 2 2 3 6 - | 2 5 5 3 1 - | 1 7 6 7 1 3 | 2 - - - |
为了我的罪，　牺牲永不悔，　显明祢极大　恩　惠。

⑨ G　D　Em　Bm
5 1 1 2 3 - | 5 7 7 1 2 - | 1 7 1 7 1 3 | 5 - - 0 6 |
我深深体会，　祢爱的宝贵，　献上自己永　追　随。　或

⑬ C　C/D　Bm　Em7　Am　A　D　D7
6 5 5 6 1. 6 | 6 5 5 3 1. 3 | 3 2 2 1 3 2 2 1 | 2 - 5 4 |
伤心或气馁，或生离或死别，愿刚强壮胆永远不后退。　哦

⑰ G　D　Em　Bm
4 3 2 3 5. 3 | 3 2 2 3 5 - | 1 7 1 7 1 6 | 5 - - 0 6 |
祢爱永不变，从今直到永远，　深深浇灌我　心　田。　或

㉑ C　Cm　Bm　Em7　Am7　D　G
6 5 5 6 1. 6 | 6 5 5 3 1. 3 | 3 2 2 1 3 2 1 2 | 1 - - - ||
天旋或地转，经沧海历桑田，都不能叫我与祢爱隔绝。

Go to Content

你的爱不离不弃

施弘美词、曲

生命河灵粮堂

♩=82 温柔感恩地

1=A 4/4

没有一个忧患，耶稣不能担当；没有一个痛苦，耶稣不能背负。我要向高山举目，我的帮助从你而来。满有丰盛的慈爱，赐给凡求告你名的人。你的爱总是不离不弃，怜悯如江河涌流。在我敌人面前摆设宴席，使我的福杯满溢。你的爱总是不离不弃，时刻将我环绕。你必永远纪念与我所立的约，使我领受丰盛的恩典。

Go to Content

祢的話

詩篇一〇二　26　一一九　10,11,105

E大調 4/4
禱告地 ♩ = 90

作　　詞：葉薇心
作　　曲：祁少麟

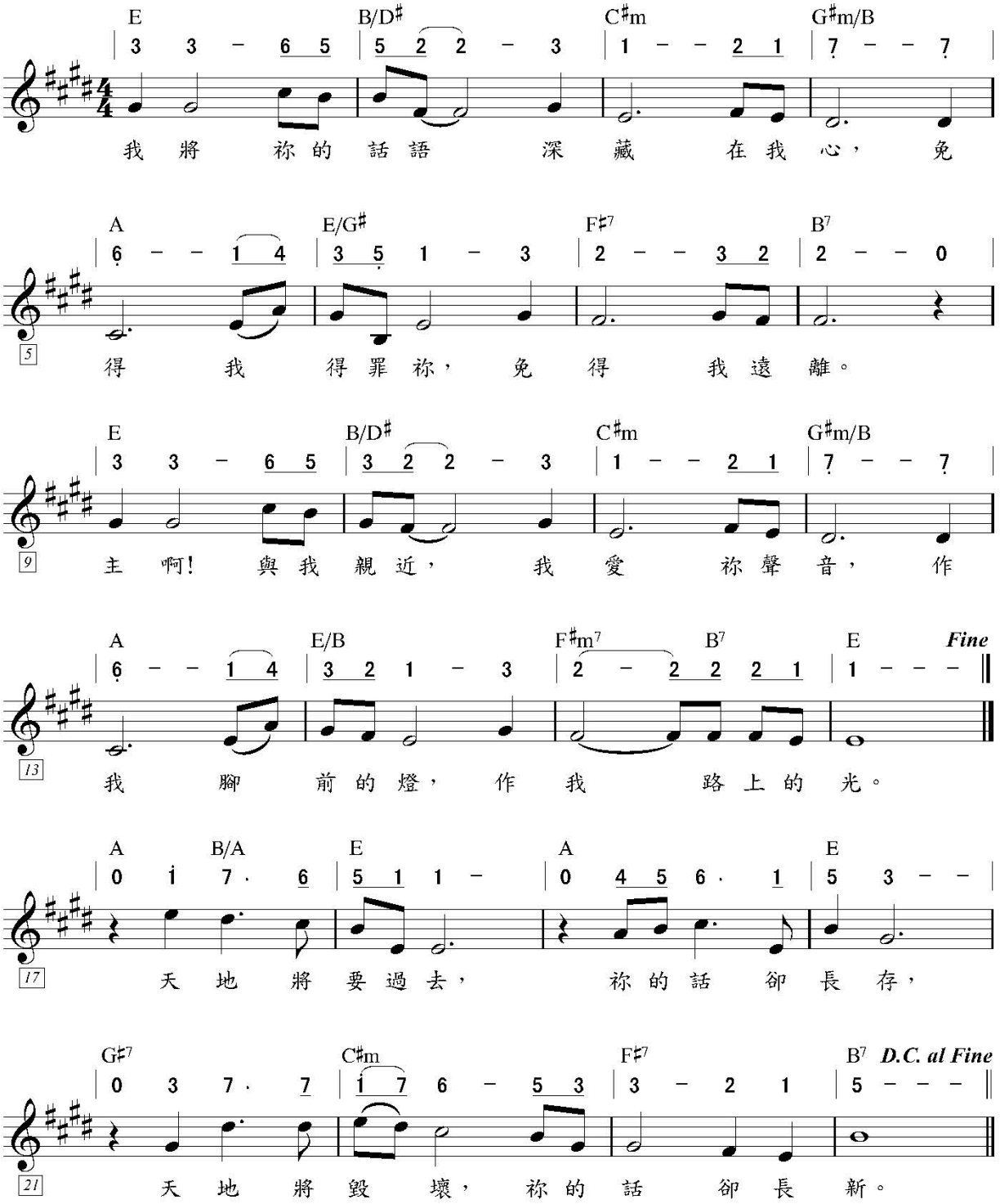

Go to Content

你們要讚美耶和華

Praise The Lord All Ye People

（詩篇150篇）

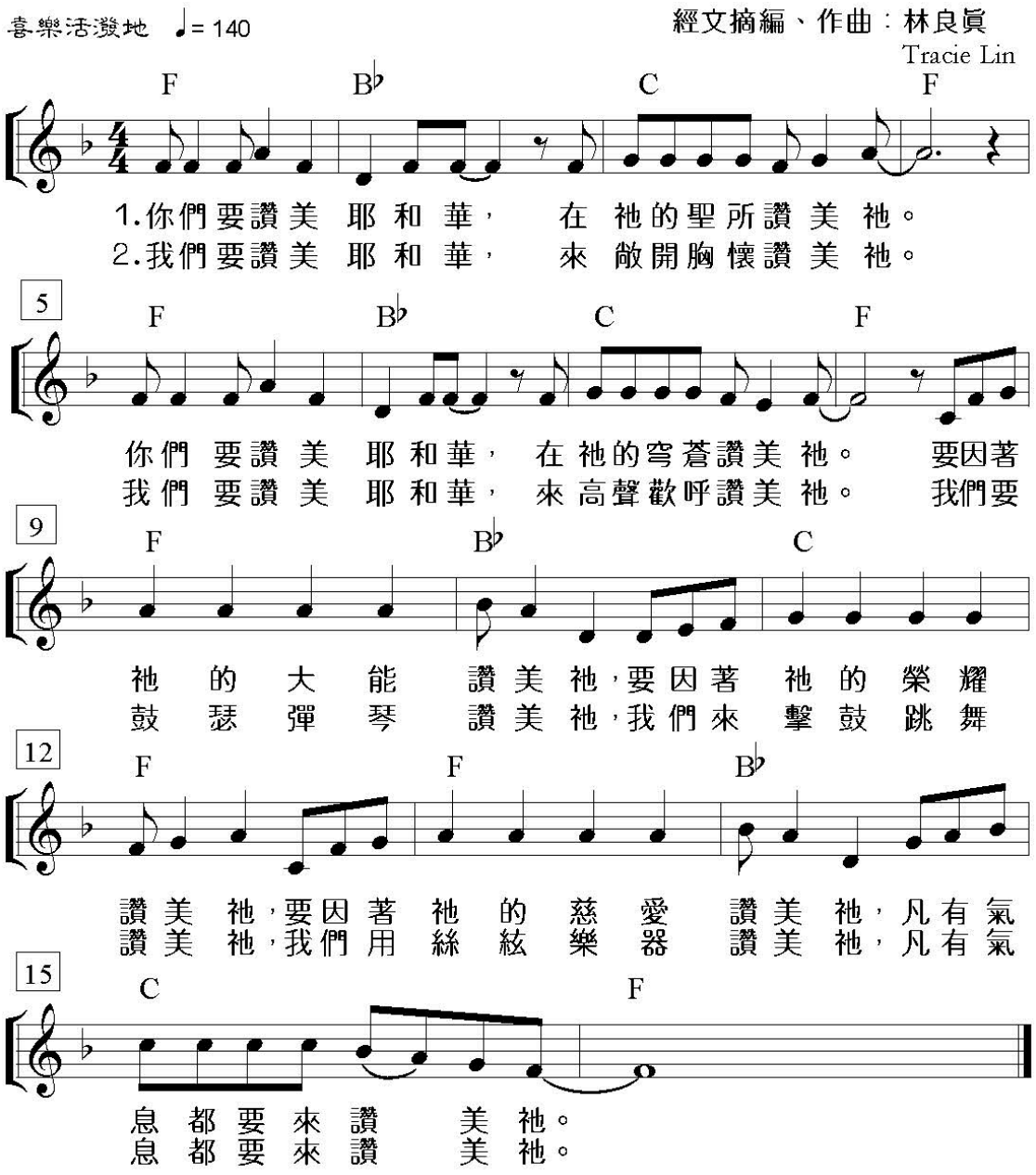

Go to Content

D 4/4 **祢若不压橄榄成渣**

5·6 5 3 2 1 | i – 6 0 6 | 5 3 3 · 1 | 2 – · 0 |

1. 祢 若 不 压 橄 榄 成 渣，它 就 不 能 成 油；
2. 祢 是 否 要 鼓 我 心 弦 发 出 祢 的 音 乐，
3. 主 我 惭 愧 因 我 感 觉 总 是 保 留 自 己，
4. 如 果 我 愿 有 的 苦 乐，未 以 祢 心 为 心，
5. 我 要 赞 美 再 要 赞 美，赞 美 何 等 甘 甜，

5·6 5 3 2 1 | i – 6 0 | 6 5 3 1 3 2 | 1 – · 0 |

1. 祢 若 不 投 葡 萄 入 醡，它 就 不 能 变 成 酒；

[redacted]

Go to Content

你是我藏身处

You Are My Hiding Place

1= C $\frac{4}{4}$

词曲：MICHAEL LEDNER

诗篇32:7,56:3

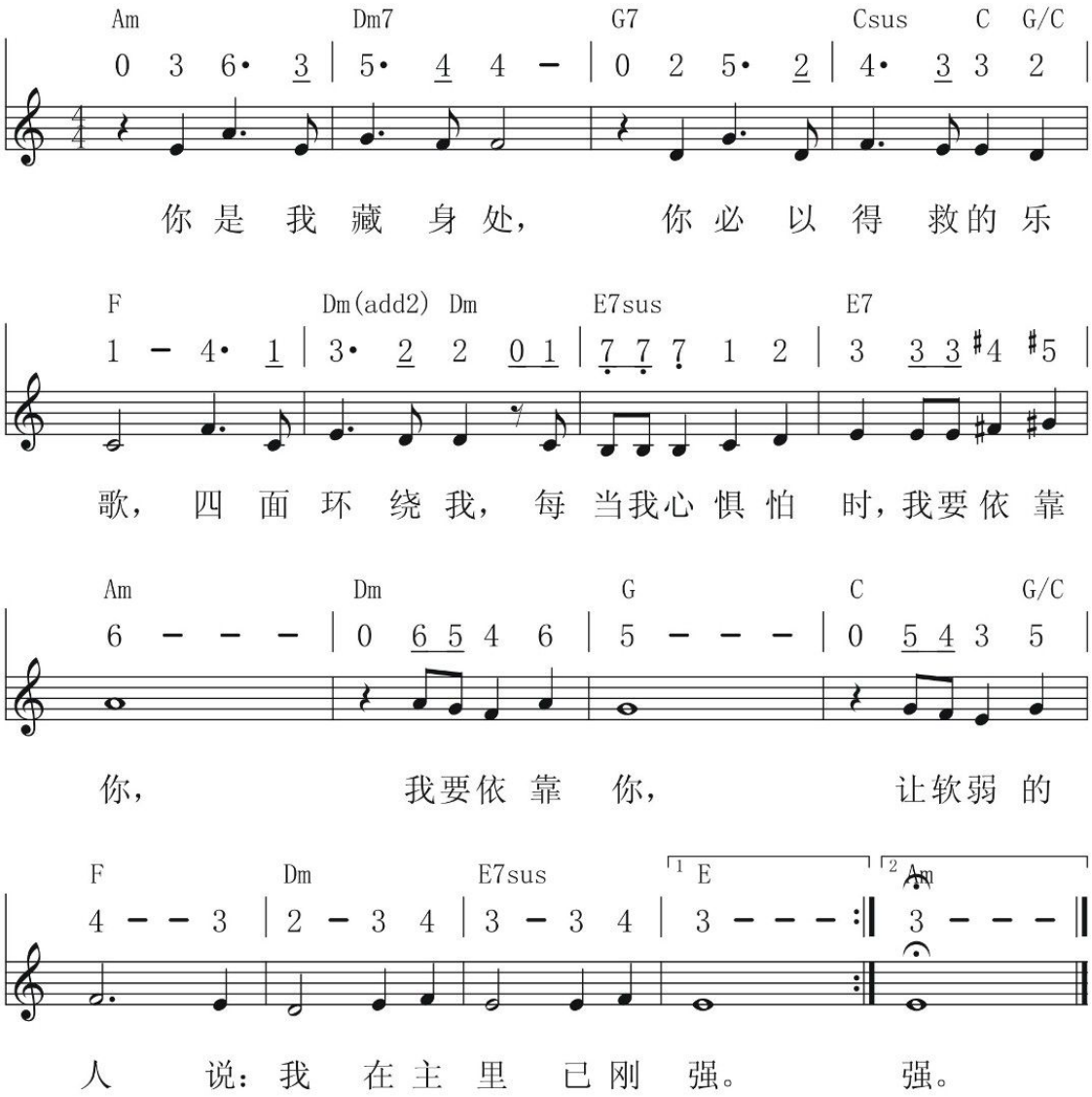

Go to Content

祢是我生命的亮光
You Are the Light of My Life

F 4/4

詞、曲：林文蘭

F Dm B♭ C7

耶 穌 是 我 生 命 的 亮 光， 照 亮 我 的 前 方，

F Dm B♭ C7 F

雖 有 暴 風 雨 把 我 擋， 注 目 我 的 亮 光。

F Dm B♭ C7

祂 使 我 生 命 重 新 得 力， 使 我 抬 頭 高 昂，
（祢）

F Dm B♭ C7 F

祂 使 我 如 鷹 展 翅 上 騰， 飛 躍 在 高 崗 上。
（祢）

Go to Content

你是我永远的救主

♩=1 4/4

#Fm #Fm #Fm #Fm
0 0 3 6 7 | i · i 7 6 | i 0 3 6 7 | i · i 7 6 | i 0 2 5 6 |
我 看见 他 钉痕的 手, 我 看见 他 血为我 流. 背 起十

E #Cm D #Cm #Fm #Fm
7 · 7 6 5 | 7 · 7 6 5 | 4 – 4 | 3 0 3 6 7 | i · i 7 6 | i 0 3 6 7 |
架,步履蹒 跚,向各各 他 行 走. 为了赎 我 他无怨 尤, 为了救

#Fm #Fm E #Cm #Fm #Fm
i · i 7 6 | i 0 2 5 6 | 7 · 7 6 5 | 7 0 7 i 7 | 7 – – | 6 · 0 2 3 |
我 他 来蒙 羞 讥笑辱 骂,赤身露 体, 他 默默 承 受. 他是
你是

D E A #Fm Bm #G A
4 – 6 | 7 · 0 i 2 | 3 i 5 7 | 6 · 0 7 i | 2 2 i | 7 – i 7 | i i 2 |
我 的 主, 为我 钉在十架 上, 我的 罪孽过 犯,他全 为我担
我 的 主, 为我 钉在十架 上, 我的 罪孽过 犯,你全 为我担

#C D E A #Fm Bm #Gm
3 · 0 2 3 | 4 – 6 | 7 · 0 i 2 | 3 i 5 7 | 6 · 0 7 i | 2 – i | 7 – i 7 |
当 他是我 的 主, 为我 钉在十架 上, 他甘 愿 舍命 是
当 你是我 的 主, 为我 钉在十架 上, 我甘 愿 顺服 因

D E #Fm
6 6 i | 7 · 5 6 7 | 6 – – ‖
神所预 备 的羔 羊.
你是永 远 的救 主.

Go to Content

你真偉大 How Great Thou Art

詞/曲：Stuart K. Hine　譯：劉福群/何統雄　編：余遠淳

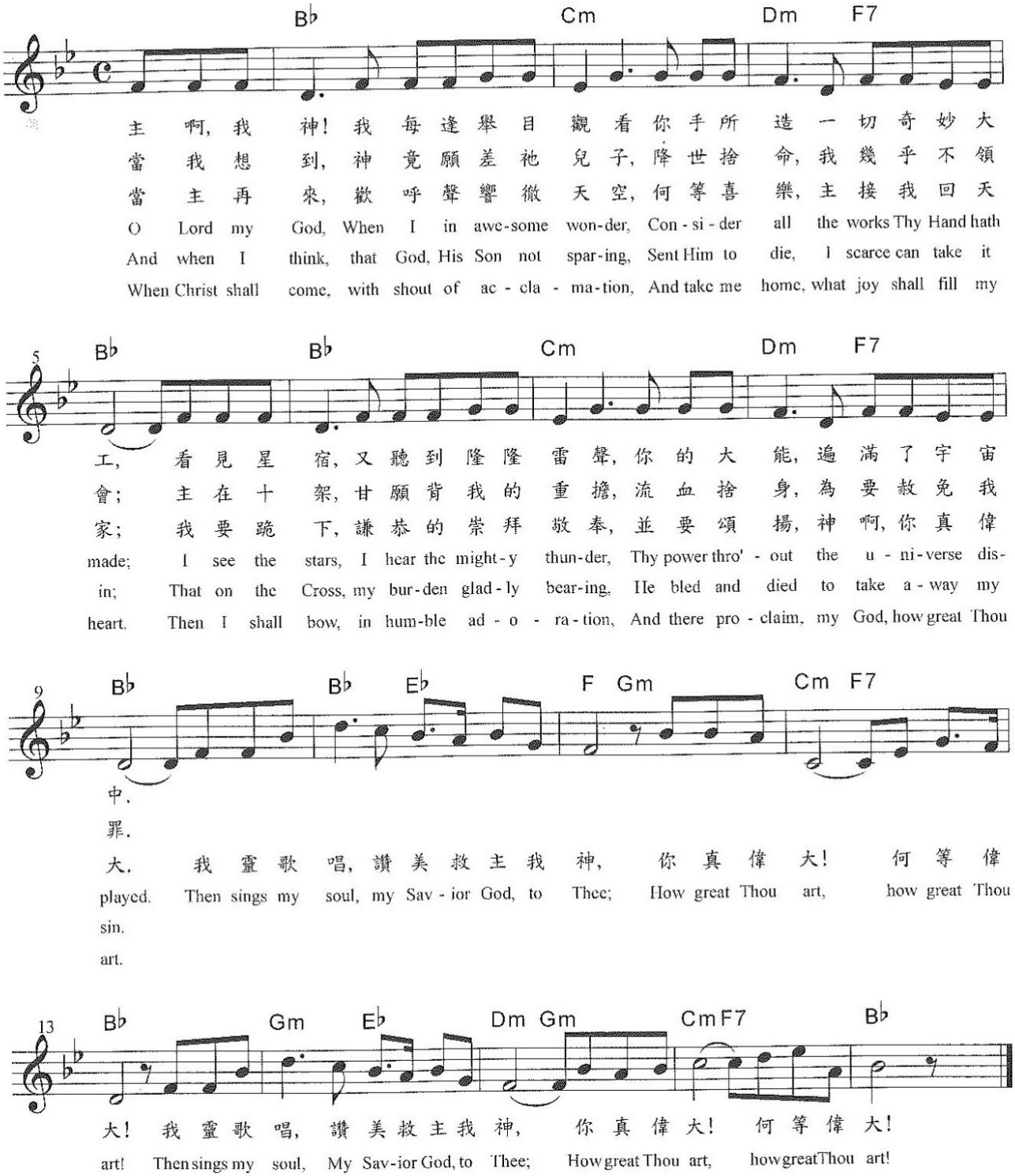

Go to Content

你坐着为王

1= F $\frac{4}{4}$

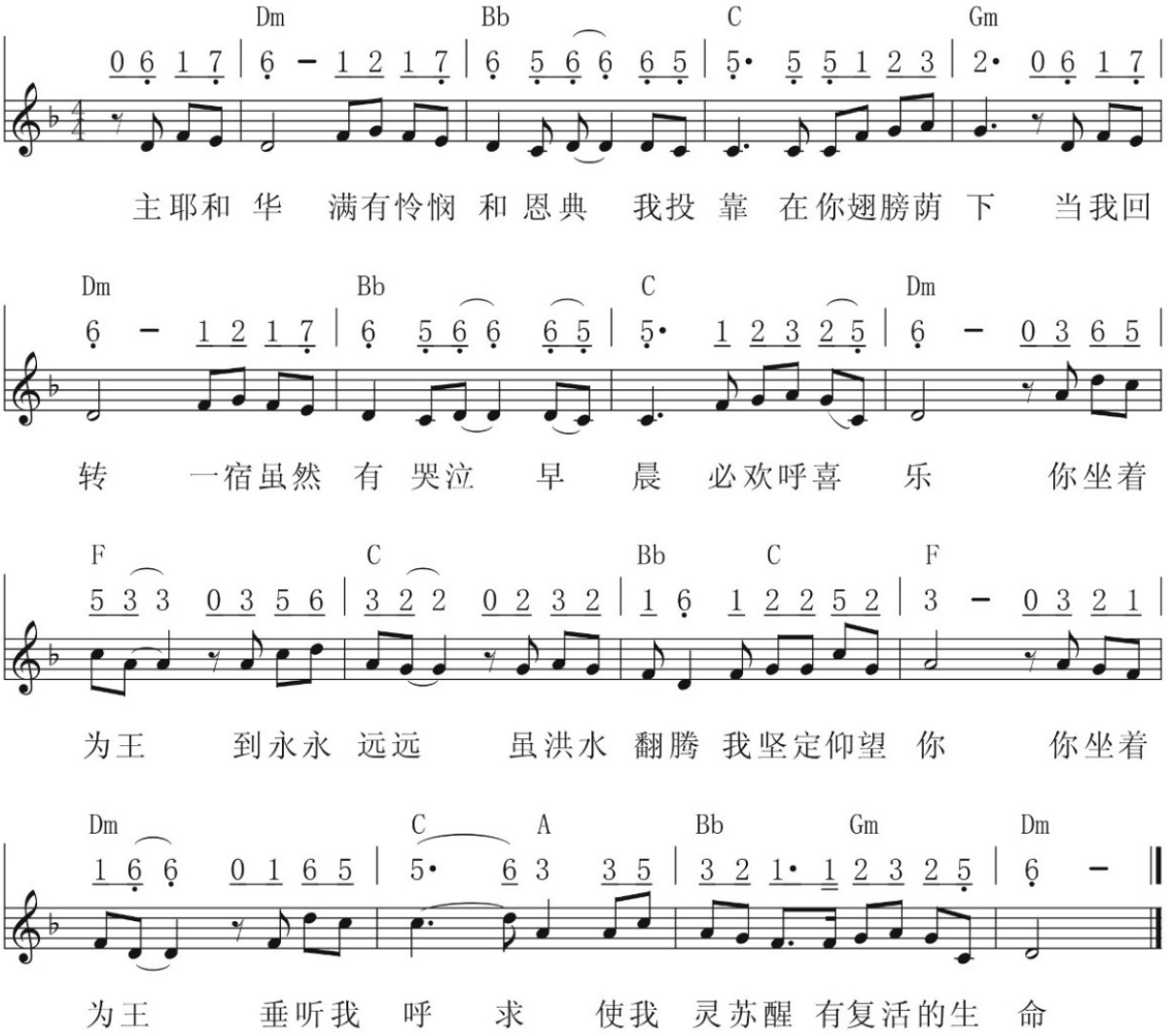

Go to Content

奇異恩典 Amazing Grace

詞: John Newton 曲: American Melody 譯:修自多本聖詩集 編:余遠淳

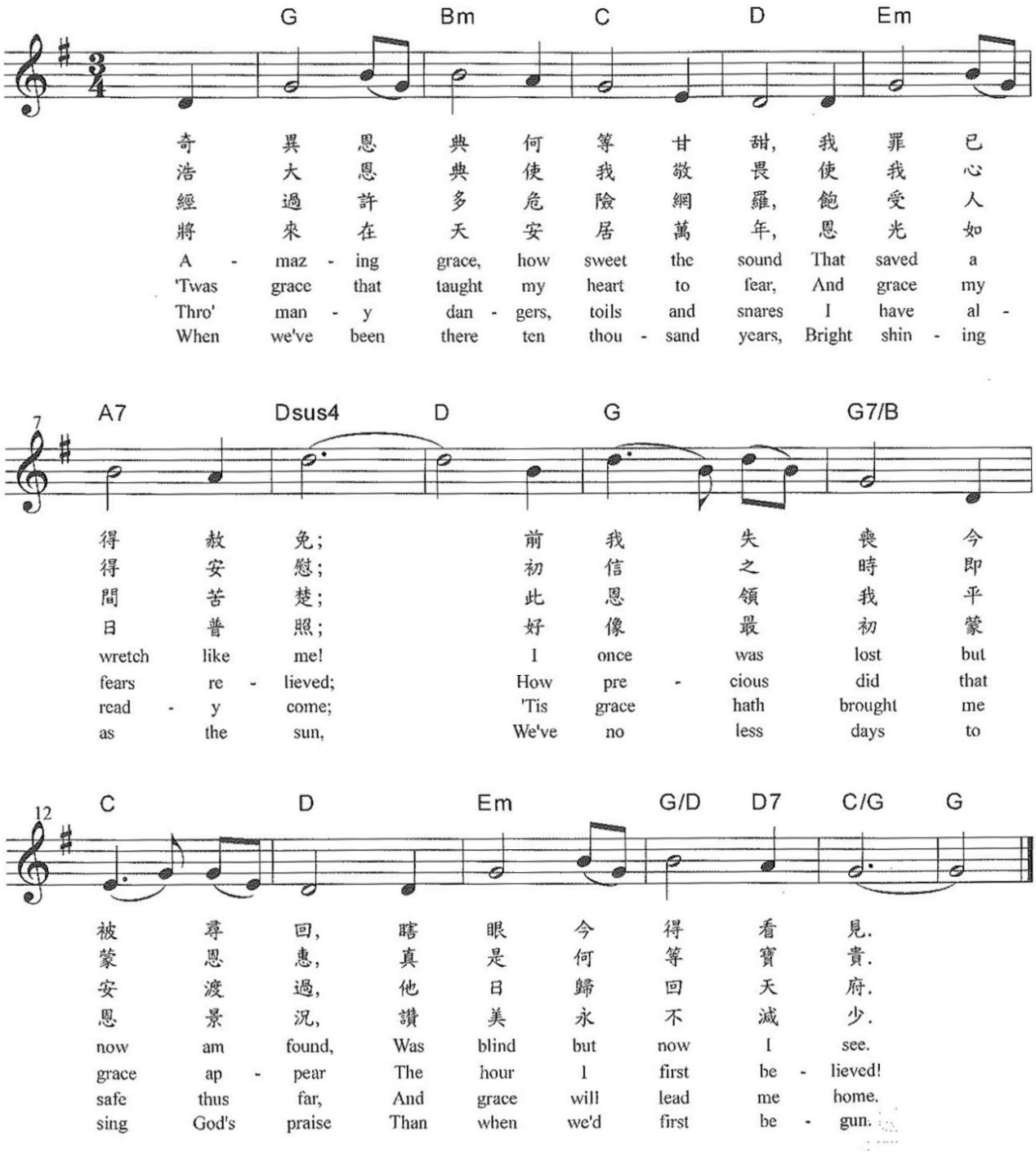

Go to Content

式45

親愛主,牽我手
Precious Lord, Take My Hand

劉福聲何祐雄合譯
T. A. D.

Arr. by THOMAS A. DORSEY

Prayerfully

1. Pre-cious Lord, take my hand, Lead me on, help me stand; I am tired, I am weak, I am worn; Thru the storm, thru the night, Lead me on to the light; Take my hand, pre-cious Lord, lead me home.
2. When my way grows drear, Pre-cious Lord, lin-ger near; When my life is al-most gone, Hear my cry, hear my call, Hold my hand lest I fall; Take my hand, pre-cious Lord, lead me home.

1. 親愛主，牽我手，建立我，領我走；我疲倦，我輭弱，我苦愁；經風暴，過黑夜，求領我，進光明；親愛主，牽我手，到天庭。
2. 我道路，雖凄涼，主臨近，慰憂傷；我在世快打完美好仗；聽我求，聽我禱，拽我手，防跌倒；親愛主，牽我手，常引導。

Go to Content

輕輕聽
Listen Quietly

D 4/4

詞：張千玉
曲：陳天賜

D Bm G A7 D
1 1 1 3 2 | 1 1 1 3 2 | 1 1 6 5 6 1 | 1 - - - |

輕 輕 聽，我要 輕 輕 聽，我要 側 耳 聽我主聲 音。

D Bm G A7 D
1 1 1 3 2 | 1 1 1 3 2 | 1 1 6 5 6 1 | 1 - - 3 5 |

輕 輕 聽，祂在 輕 輕 聽，我的 牧 人 認得我聲 音。 祢 是

D Bm G A7 D
5 · 3 5 3 6 | 6 · 3 6 6 i | i · 6 5 6 3 2 | 3 - - 3 5 |

大 牧 者，生命 的 主 宰，我一 生 只 聽隨主聲 音。 祢 是

D Bm G A7 D
5 · 3 5 3 2 | 1 · 6 1 3 2 | 1 1 6 5 6 1 | 1 - - - ||

大 牧 者，生命 的 主 宰，我的 牧 人 認得我聲 音。

Go to Content

全然向祢
All For You

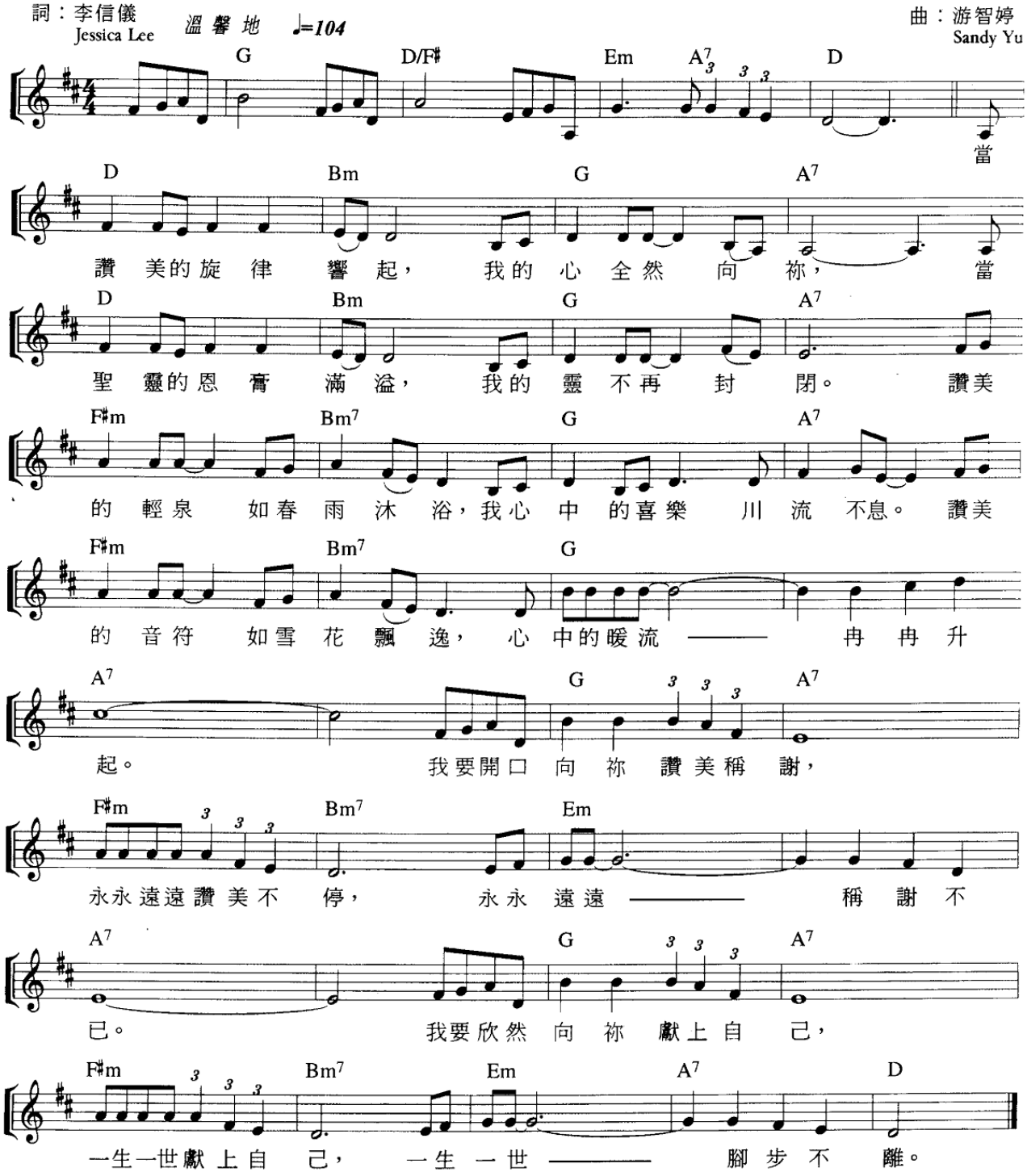

Go to Content

全新的你

A New You

♩= 100

刘荣神

C Em F C

你说 阴天 代表你的 心情， 雨天 更是你对生命 的 反应。

F C/E Dm G

你说 每天生活 一 样平静， 对 于 未来没有一点信 心，

C Em F C

亲爱 朋友， 你是否 曾 经， 曾经 观看 满天 的 星 星。 期待

F C/E Dm G7 Csus4 C G

有人能够 了 解 你 心， 能 够 爱你 赐你力量更 新。

𝄋 C G/B Am C/G

耶 稣 能 够 叫 一 切 都 更 新， 耶 稣 能

F C/E Dm G C

够 体 会 你 的 心 情， 耶稣能 够 改

C G/B Am C/G F C/E

变 你 的 曾 经。 耶 稣爱 你， 耶稣疼 你， 耶稣能

Dm G C F/G G7 C D.S.

造 一个全新 的 你。 你。

Go to Content

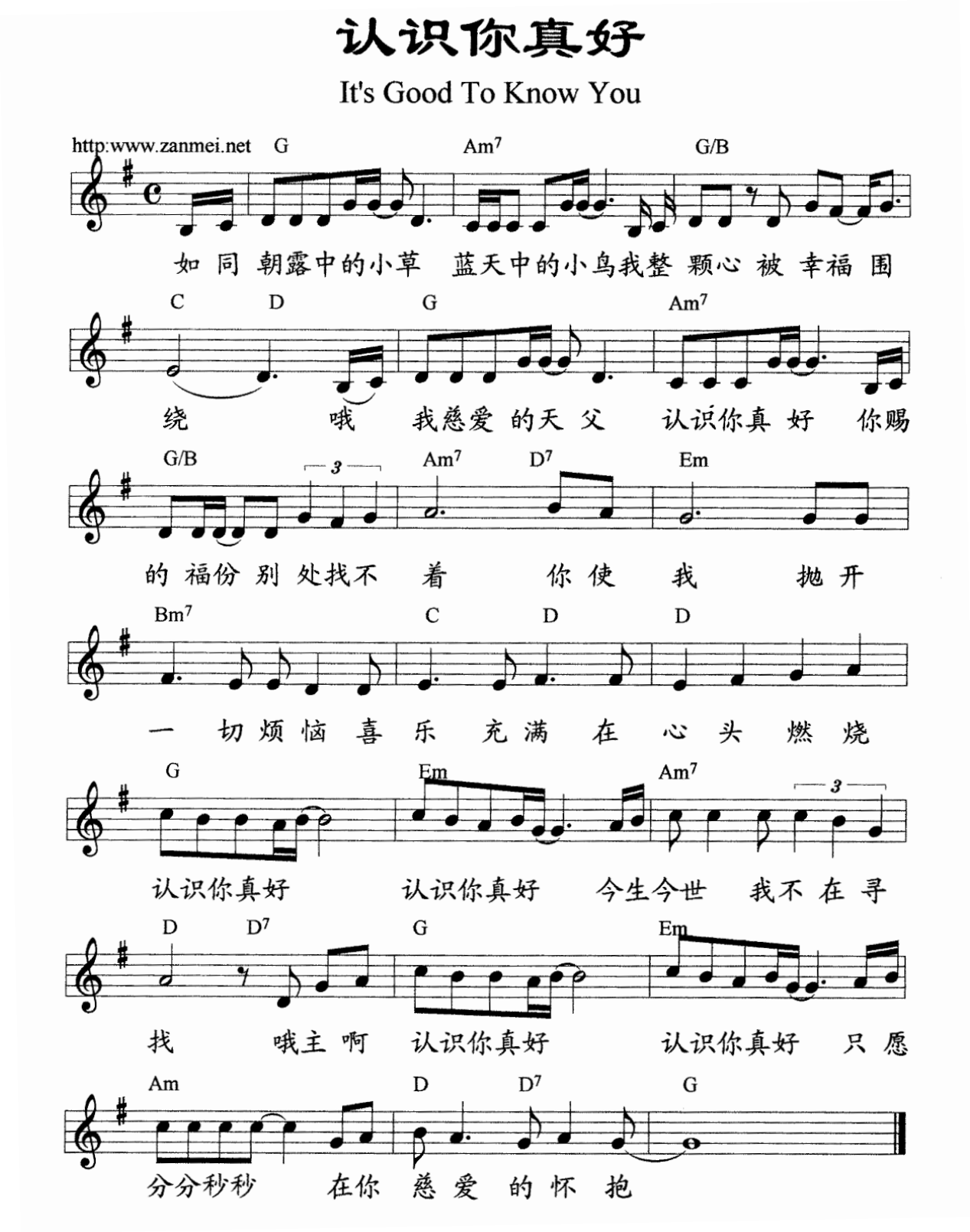

Go to Content

讓讚美飛揚

Let Praise Arise

[詩 100:4, 150:4, 6]

English Translation: Jeff Nelson

♩= 130 宣告、讚美、喜樂地

詞、曲：陳學明、洪啟元、游智婷
Steven Chen, Chuck Hong, Sandy Yu

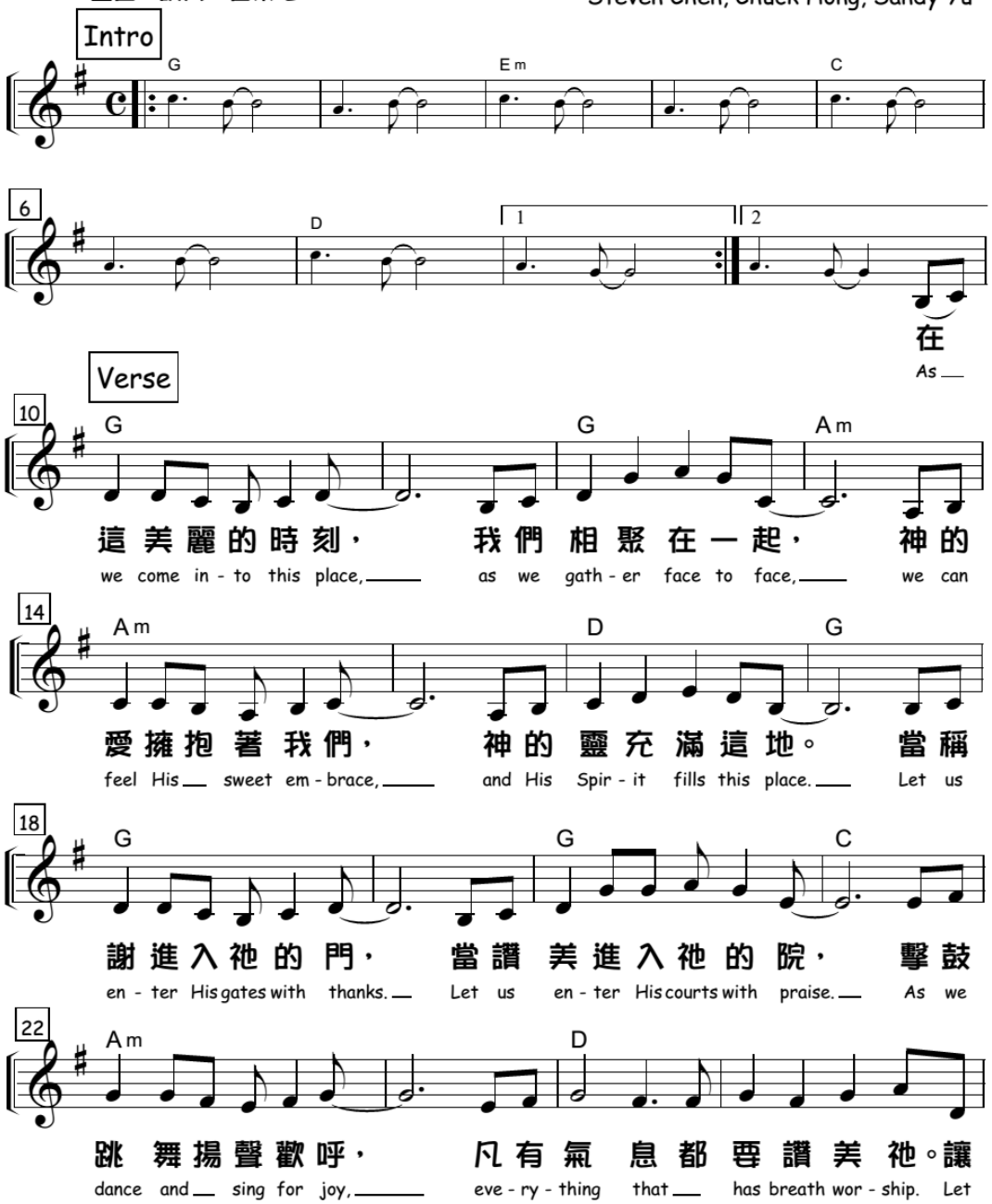

Go to Content

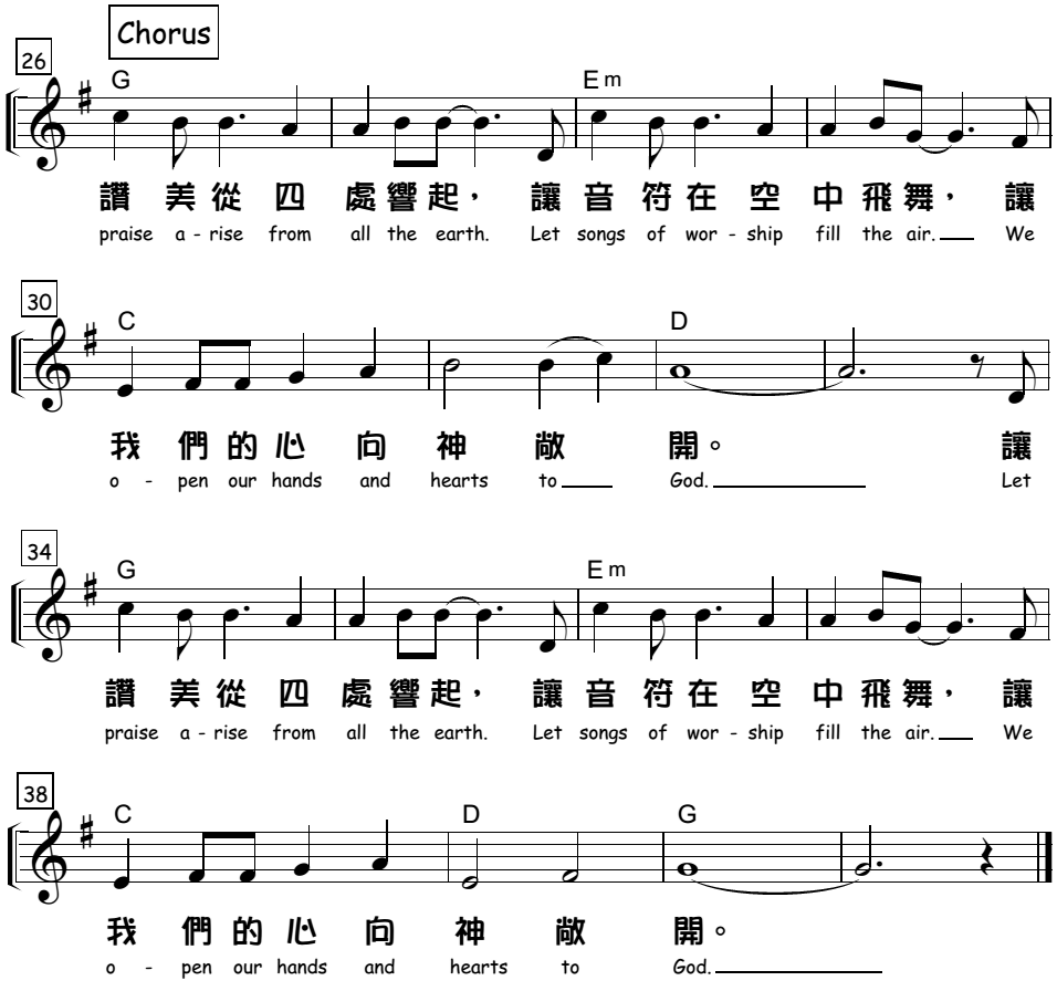

Go to Content

如果

♩= 70

詞、曲：林婉容

C Em D C G/B

(人)如果 我的存在 只像劃過夜空 的流星，爲什
(耶穌)如果 你的存在 只像劃過夜空 的流星，我不

Em C D9 D Em D

麼 我總夢想永恆? 如果我的出現 只是
會 爲你苦苦等待. 如果你的出現 只是

C G C Am Am/D D

一個意外 的巧合， 爲什麼 我渴望被愛? 誰能
一個意外 的巧合， 我不會 用性命來換. 你可

G D/F♯ Am Em C D Em D7

聽見我， 聽見我， 我內心深處 的吶喊! 誰能
了解我， 了解我， 我因思念你 心破碎! 你可

G D Am Em C D Em

告訴我， 告訴我， 到哪裡去尋 找眞愛?
知道我， 知道我， 我對你的愛 永不變?

C Em D C C9

(人)如果 我的生命 不足 一顆短暫 的流 星…

Go to Content

如鹰展翅上腾

Soar On Wings Like An Eagle

词、曲：施弘美　　生命河灵粮堂《如鹰展翅上腾》　　旷野歌谱网整理制作

♩=76

1=G 4/4

C　G/B　C　D　C

6. 6 6 5 6 5 5 3 | 3 - - 0 | 6. 6 6 5 6 7 i 7 | 7 - - 0 | 6. 6 6 5 6 7 i 6 |

神已听见我的呼求，　祂也明白我的渴望。　放下重担脱去一切

G/B　Am　D　G　D

⑥ 6 5 5 - 5 3 | 4 3 4 4 5 6 7 i 7 | 7 - - 5 5 || 3. 3 3 2 3. 3 2 i | 2 - - 5 5 |

缠累，　恢复神造我　的荣美形象。　永在的神，创造万物的主，　祂的

Em　Bm　C　G　D/F♯　Em　C　Am

⑪ i. i i 7 i 3 | 5 - - 4 5 | 6 6. 6 7 6 5 4 | 5. 3 5 2 i. 5 5 | 6 6 6 6 6 3. 4 4 5 |

智慧　无法测度。　疲乏的祂赐能力软弱的祂加力量，等候耶和华，必从新　得

D　G　D　Em　Bm

⑯ 2 - - 5 | 3 - 3 2 3 4 | 5 - - 3 2 | i. 7 i 2 3 4 | 3 - - 6 5 |

力。　如　鹰　展翅上　腾，　翱　翔　在神的国度里，　飞

C　G D/F♯ Em　C　Am　D　G　D

㉑ 6 - 6 7 i 2 | 5 3 2 i. 5 5 | 6 6. 4 3 2 i | 2 - - 5 | 3 - 3 2 3 4 | 5 - - 3 2 |

越　所有艰难和风　暴，单单注视　祢荣耀宝座。　如　鹰　展翅上　腾，　翱

Em　Bm　C　G D/F♯ Em　C　D7　G

㉗ i. 7 i 2 3 4 | 3 - - 6 5 | 6 - 6 7 i 2 | 5 3 2 i. 5 5 | 6 6. 3 4 2 i | i i i - - ||

翔在神的国度里，　领　受　圣灵恩膏和大　能，活出美好自由的风　采。

Go to Content

若

D=1 3/4

D Bm D D Em A Em
3 | 5 0 5 5 3 | 6 0 3 3 2 | 1 0 2 2 1 | 3 0 1 | 2 · 2 2 3 | 5 - 4 4 3 | 2 - - |
若 我 是一 朵 路旁 的 小 花, 开 放 在 阳光 下 乐无 涯.

A7 D Bm D D Em A7 D
2 - 3 | 5 0 5 5 3 | 6 0 3 3 2 | 1 0 2 2 1 | 3 0 1 | 2 · 2 2 3 | 5 · 2 3 | 1 - - |
我 要 活泼 地 吐 露 芬 芳, 让 人 知造物 主 的伟 大.

D7 G G7 Fm7 Bm G G7
1 - 1 | 6 · 6 6 7 | i · i 7 6 | 5 · 5 3 2 | 1 - - | 1 · 6 6 7 | i · i
他 既 不轻 忽 那小 花 的荣 华, 必 然 更将 我 的

7 i | 2 7 6 | 5 - 3 | 5 0 5 3 | 6 0 3 2 | 1 0 2 1 | 3 0 1 | 2 · 2
生命 看 为 可 夸. 若 我 是一 朵 路旁 的 小 花, 我 要 对

A7 D D
2 3 | 5 · 2 3 | 1 - - | 1 - ‖
人说 主 的伟 大.

Go to Content

上帝的儿女何等有福

1=F 2/4 3/4 4/4

5 ‖: 3 4 5 5 5 5 5 | 6 - - 6 | 2 3 4 2 7 6 | 5 - 0 5 | 1 1 1 1 2 3 |
在 压力中 仍 能平 静， 在 忙碌 中仍能悠 闲， 在 失败 中仍 能微

4 - 0 6 | 6 6 6 6 7 1 | 2 - 4 4 3 | 2 1 7 1 2 | 1 - - 0 5 :‖ 1 - 0 1 |
笑， 在 逼迫 中仍能屹 立， 上帝的儿女何等有 福。 在 福。 有

6 - - 6 | 5 - - 0 | 4 4 3 2 1 | 7 1 2 | 3 - 0 1 | 6 - - 6 | 5 - - 0 | 4 3 2 2 1 |
福， 有福， 上帝的儿女 何等有福。 有福， 有福， 上帝的儿女

7 1 2 | 1 - - 1=#F 0 5 | 3 4 5 5 5 5 5 | 6 - - 6 | 2 3 4 2 7 6 | 5 - 0 5 |
何等有 福。 在绝望中 仍有盼望， 在 冷漠中仍有关 怀， 在

1 1 1 1 2 3 | 4 - 0 6 | 6 6 6 6 7 1 | 2 - 4 4 3 | 2 1 7 1 2 | 1 - 0 1 |
困境中仍有出路， 在 死亡中仍有生 命， 上帝的 儿女何等有福。 有

6 - - 6 | 5 - - 0 | 4 4 3 2 1 | 7 1 2 | 3 - 0 1 | 6 · 7 1 6 | 5 · 7 1 0 | 4 4 3 2 1 |
福， 有 福， 上帝的儿女何等有 福， 有福， 有 福， 上帝的儿女

7 1 2 | 1 - - 0 | 4 4 3 2 1 | 5 5 5 | 3 - - - | 3 - ‖
何等有福， 上帝的儿女何等有 福。

Go to Content

沙漠中的赞美

Praise In The Desert

(赛43:19)

词、曲：游智婷
Sandy Yu

♩=66 盼望地、感恩地

1=G 4/4

G Em C D
3. 4 | 5 - - i. 7 | 6 - - 0 3 | 4. i 7. 6 6 3 | 5 - - 3. 4 |

神关起 一扇门, 他必开一条 新路. 不疑
赏赐的 在于你, 收取的你必 代替. 神旨

G C G/D D G
5 - 5 5 3. 2 | 2 i i - 0 6 | 5. 3 3. 2 | 2 i i - 7. i |

惑, 不软弱, 我心仍要赞美. 凡事
意 不能拦阻, 我心仍要赞美.

D Em C D D/A
2. 5 5 5 2 i 2 | 3. 2 i i 7 | 6. 7 i i 7 i 2 3 | 2 - 0 7 i 2 |

信靠主, 不失去盼 望, 因为我的主仍然在掌 权. 他必在

G C G/D Am/C D7
3 3 3 4 3. 2 | i i i 6 i. 6 | 5 i 7 i. i | i 7 i 2 3 2 7 i 2 |

沙漠开江 河, 在旷野开道路, 虽四面受敌 却不被困 住. 我要在

G G7 C Cm G/D C/D G
3 3 3 4 3. 2 | i i i 6 i. 6 | 5 3. 2 i 2 | i - - - ||

转1=♭A (前i=后7)

沙漠中赞 美, 在旷野中宣告, 我的主 永远掌 权.

Go to Content

神未曾应许

1=G 4/4

5 6 5 | 3 5·4 3 2 | 6 - 6 6 7 6 | 4 5·4 3 #2 | 3 - 3
1.神未曾应许,天色常蓝, 人生的路途,花香常漫;
2.神未曾应许,我们不遇 苦难和试炼,懊恼忧虑;
3.神未曾应许,前途尽是 平坦的大路,任意驰驱;

5 6 5 | 1 3·2 #1 2 | 4 - 4 4 3 2 | 5 5·6 7 3 | 1 - 0
1.神未曾应许常晴无雨, 常乐无痛苦,常安无虞。
2.神未曾应许我们不负, 许多的重担许多事务。
3.没有深水拒汪洋一片, 没有大山阻高薄云天。

1 2 1 | 4 6·6 5 4 | 3 - 3 3 6 7 | 1 1·1 2 3 | 2 - 2
神却曾应许生活有力, 行路有光亮,作工得息。

5 5 6 | ♭7 #1·5 4 3 | 4 - 4 2 2 1 | 7 5·6 7 5 | 1 - 0 ‖
试炼得勉励,危难有赖。 无限的体谅,不尽的爱。

Go to Content

是　愛

F 4/4
♩=94

葉微心詞
吳文棟曲

F　Gm7/F　C7　F　Dm
| 5 - 5 3 4 5 | 4 - - - | 4 - 4 7 1 2 | 3 - - - | 1 7 6 1 3 |
天　爲什麼　藍？　草　爲什麼　綠？　什麼使月亮

Gm7　G7　C7　F　Gm7/F
| 2 - 2 - | 1 7 6 1 6 | 5 - 5 - | 5 - 5 3 4 5 | 4 - - - |
放　光？　什麼使太陽　溫　暖？　花　爲什麼　香？

C7　F　F　C7　C7
| 4 - 4 7 1 2 | 3 - - - | 0 1 7 · 6 | 5 - - - | 0 4 3 7 · 2 |
鳥　爲什麼　唱？　什麼　使　人　活著有　希

F　F　Gm/F　C7　F
| 1 - - - | 3 - 3 1 3 | 2 - - - | 2 - 2 7 2 | 1 - - - |
望？　愛　使天　藍，　愛　使草　綠，

Dm　Gm7　G7　C7　F
| 1 7 6 · 3 | 2 2 3 2 - | 4 4 - 6 | 5 - - - | 5 - - 6 |
神的愛　使　太陽溫暖，　月亮　放　光。　祂　的

Dm7　B♭　F　A7　B♭　G7　C7　C7
| 3 - - 1 | 3 0 2 0 | 1 0 2 0 | 5 6 5 5 - | 0 5 5 4 3 7 2 |
愛　使　花　香　鳥　唱，　因爲愛　使人活著有希

F　F　F　Am7　B♭　B♭m7　F
| 1 - - - | 0 5 6 7 | 1 2 3 5 | 4 - - 3 2 1 | 3 - - - |
望。　如果有　一天宇宙　都　變　樣，

F　B♭　Am　Gm　C7　C7　F
‖: 0 1 7 · 6 | 5 - - - | 0 4 3 7 2 | 1 - - - :‖
我們　只　求　愛永在世　上。

Go to Content

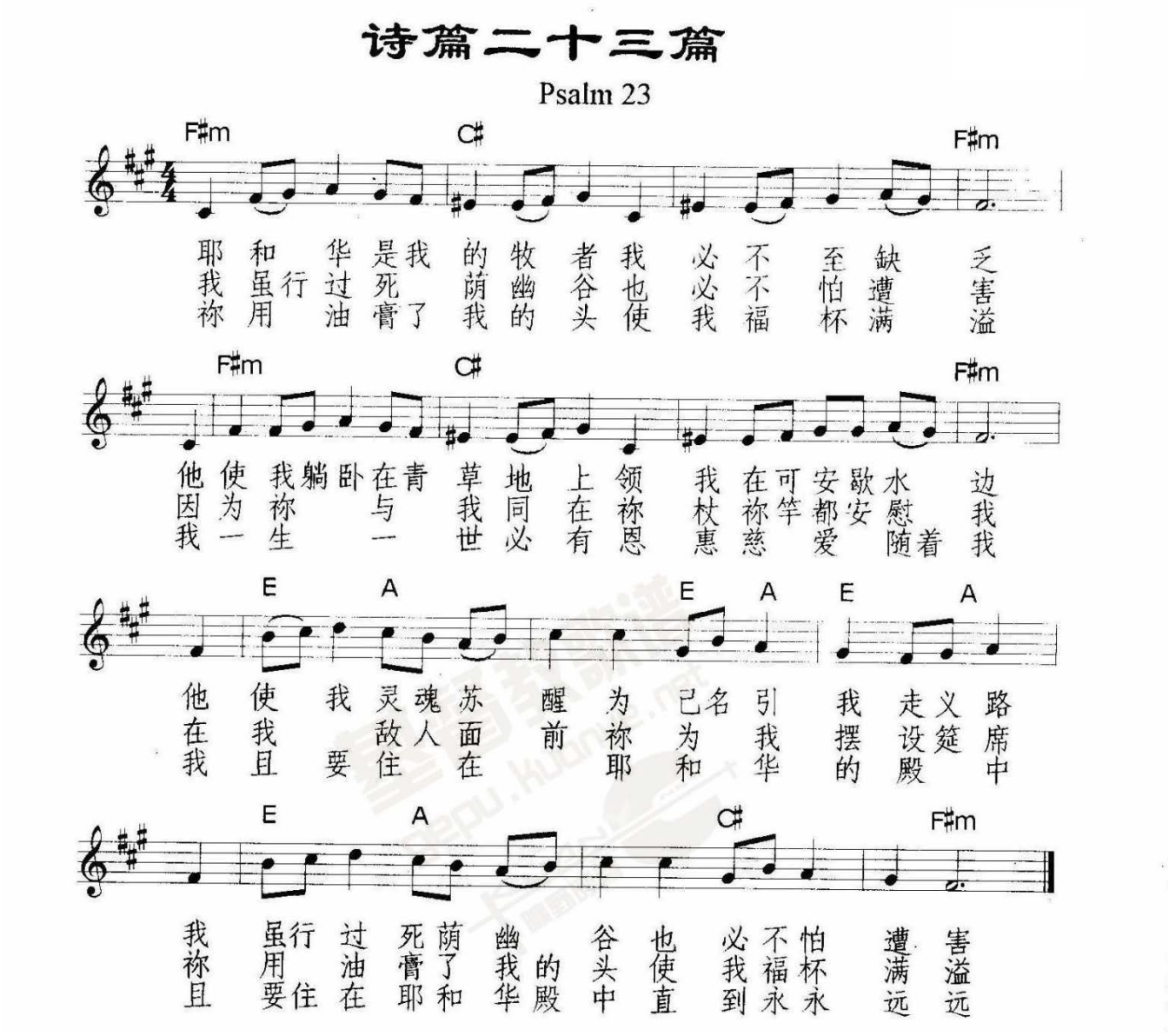

Go to Content

是誰

♩= 80　感恩地　　詞、曲：林婉容

Em　D

1. 是　誰　從遠處看見認　識　我？　是
2. 是　誰　從灰塵中抬舉　了　我？　是
3. 是　誰　擔當全人類的　刑　罰？　是

C　B　Em　G

誰　千萬人中題名　召　我？　是　誰　爲尋找我降生
誰　捨棄尊榮洗我　的　脚？　是　誰　爲代替我甘心
誰　洗淨全人類的　過　犯？　是　誰　背負全人類的

D　Bm　C　B7　Em　G

塵　世？
捨　命？　是　你，主耶穌，唯有　你。　是　你，主耶穌，唯有
憂　患？

D　Am　D7　G　B　B7　Em

唯有　你　爲尋找我降生
你。　是　你，主耶穌，唯有　你。　唯有　你　爲代替我甘心
唯有　你　背負全人類的

D　Bm　C　B7　Em

塵　世，
捨　命，　是　你，　主耶穌，唯有　你。
憂　患，

Go to Content

使我灵自由

G=1 3/4

G C G D C Am D7 C Cm
3·2 1 6 | 5·3 5 1 | 7-6 | 6-0 | 4·2 7 6 | 5·5 6 7 | 6-♭6 |
使 我灵自 由,让我能 敬 拜 你; 使 我灵自 由,让我能 敬 拜

G C G D C Am D7
5-0 | 3·2 1 6 | 5·3 5 1 | 7-6 | 6-0 | 4·2 7 6 | 5·5 7 2 |
你. 卸 下我重 担,使你的 灵 运 行. 使 我灵自 由,来敬拜

C G
1-- | 1-0 ||
你.

Go to Content

是 這 份 愛

1=C 4/4

0 3 5 3 | 5 - - 3 2 1 2 | 3 6 · 0 3 5 3 | 2 - - |

是这份 爱， 主祢走向 十架 是这份 情，
是这份 爱， 主祢翻山 越岭 是这份 情，
是你是 你， 轻轻耳边 呼唤 是祢是 祢

2 3 2 1 | 6 5 · 0 3 5 3 | 5 - - 3 2 1 2 | 3 6 · |

主祢甘愿 舍命 是这份 爱， 主 祢 默然 无怨
主祢门外 等候 是这份 爱， 主 祢 深情 呼喊：
擦干脸庞 泪水 是祢是 祢 医 治 破碎 心灵

0 3 5 3 | 2 - - 2 3 2 1 | 2 1 · - - |

是 这 份 情， 主 祢 爱 我 到 底
我 的 佳 偶， 起 来 与 我 同 去
是 祢 的 爱， 我 愿 奉 献 一 生

1 · 7 6 5 3 2 | 3 - - - | 6 · 5 1 5 3 | 2 - - |

主 祢 爱 拯 救 了 我， 救 我 脱 离 罪 恶
冬 天 雨 水 已 止 住， 地 上 百 花 开 放
主 祢 爱 温 暖 我 心， 恩 典 一 生 相 随

1 2 | 3 · 5 5 1 7 | 6 - - 6 1 | 2 · 3 2 1 6 | 1 - ||

带领 我 进入光明 中， 享受 主 丰盛的生 命。
深愿 我 佳偶能相 随， 天涯 海 角永不分 离。
惟愿 我 紧跟主脚 步， 天涯 海 角永不分 离。

Go to Content

數算主恩 Count Your Blessings

詞：Johnson Oatman, Jr. 曲：Edwin O. Excell 譯：滕近輝/何統雄修宣道詩 編：余遠淳

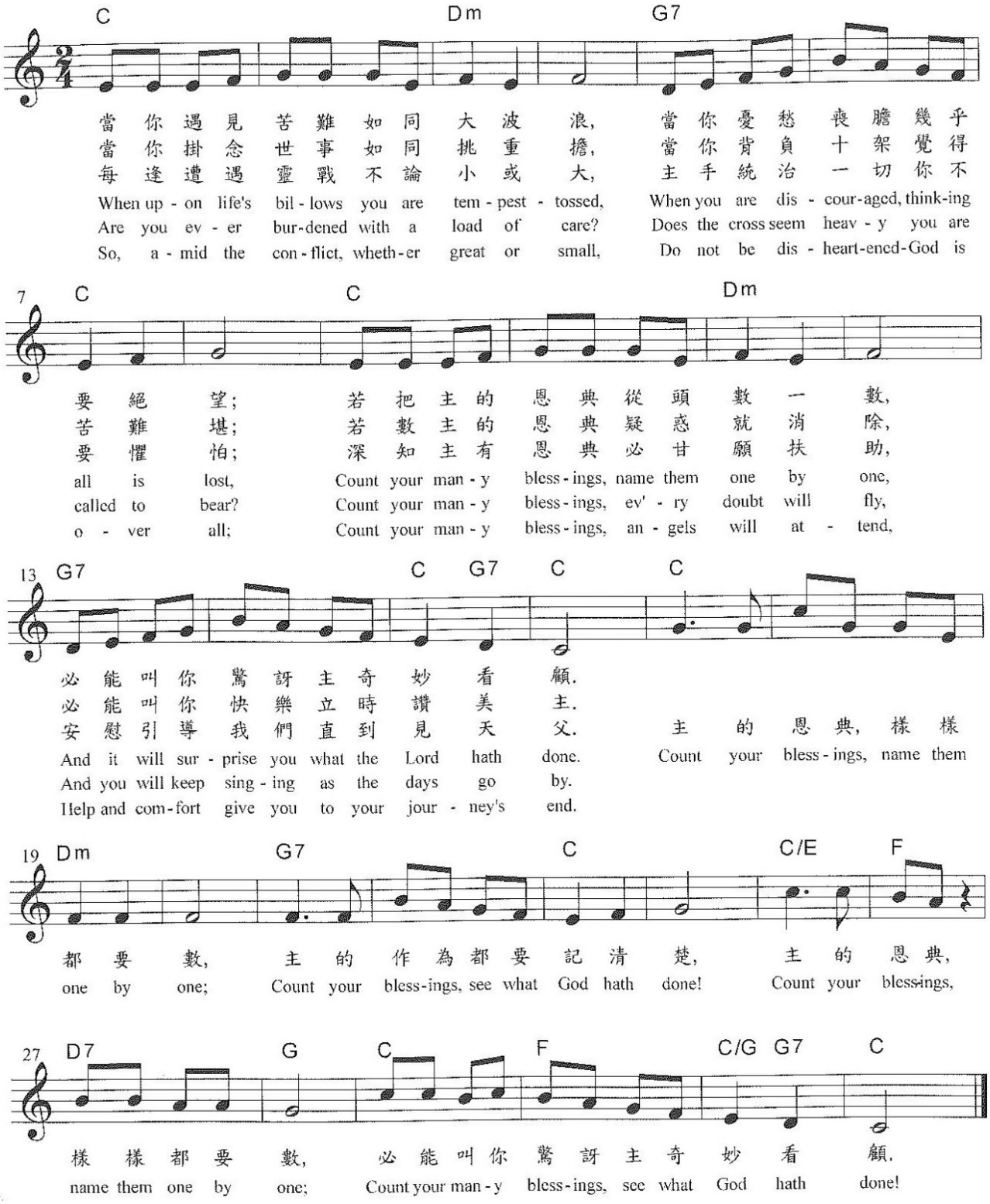

Go to Content

天父的花園
The Father's Garden

English Translation: Mary Chikagami Lee
♩=98 喜悅地、單純地

詞：曾維寧 Winnie Tzeng
曲：胡本琳 Mimi Hu

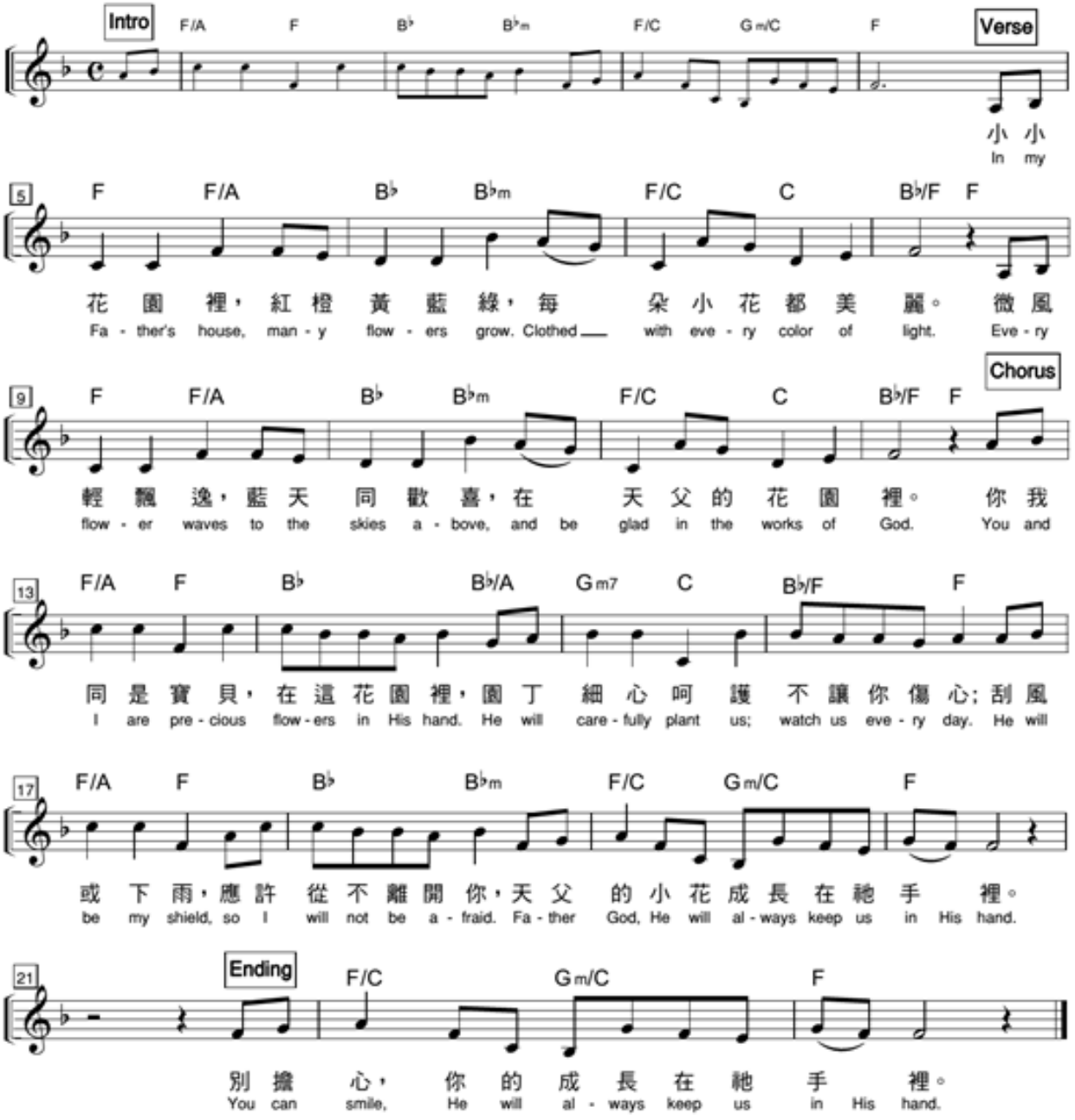

Go to Content

我不为明天忧虑

1= ♭A　　4/4

回想 童年时 候　　不 知道 什么叫忧 愁　　随着年 岁增 多　　烦
恼也 跟着多 许多人 忙忙 碌碌 地追求　　却 没有 平安喜 乐　　再
多忧虑 也 改 变 不 了 什么　　你看 天上飞 鸟　　快
乐自 在 地翱 翔　　你看 野地的 花　　如 此美 丽芬 芳　　蔓爱的
天父 会养 活它们 它 们就不必烦 忧　　我 们也当 像它们 一
样　　把 重担 都卸给 主　　我 不为 明天忧 虑　　天父
知道 我虽不 好　　但 他却仍垂顾 我　　他 医治我的创 伤　　他
痛惜 我的软 弱　　我 知道 我主掌 管明 天　　我 不为 明天忧
虑

Go to Content

我的神，我的父，我的磐石

MY GOD, MY FATHER, MY ROCK

詞／曲：鄭浩賢
編：余遠淳

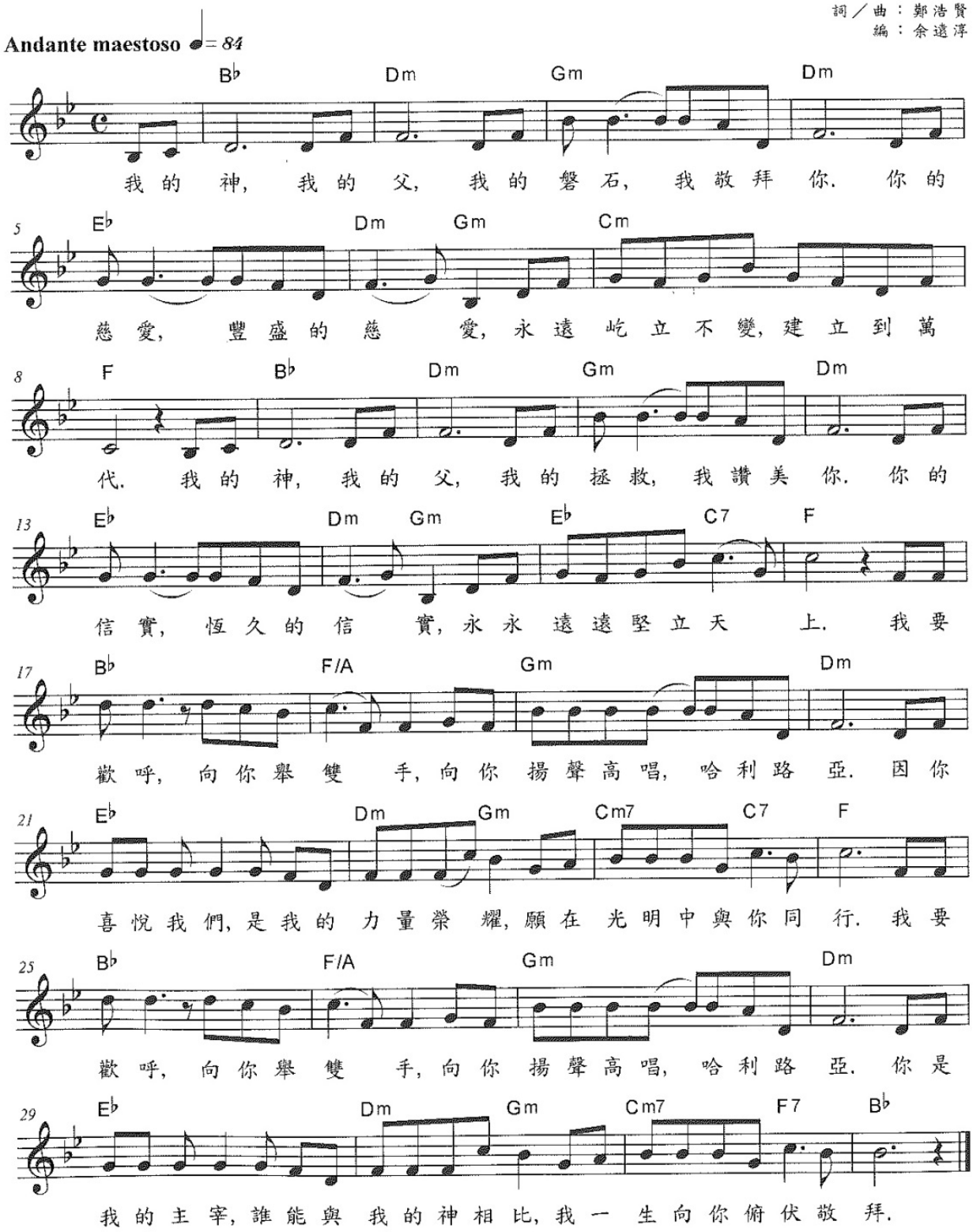

Go to Content

我的神我敬拜祢
My Lord, I Worship You

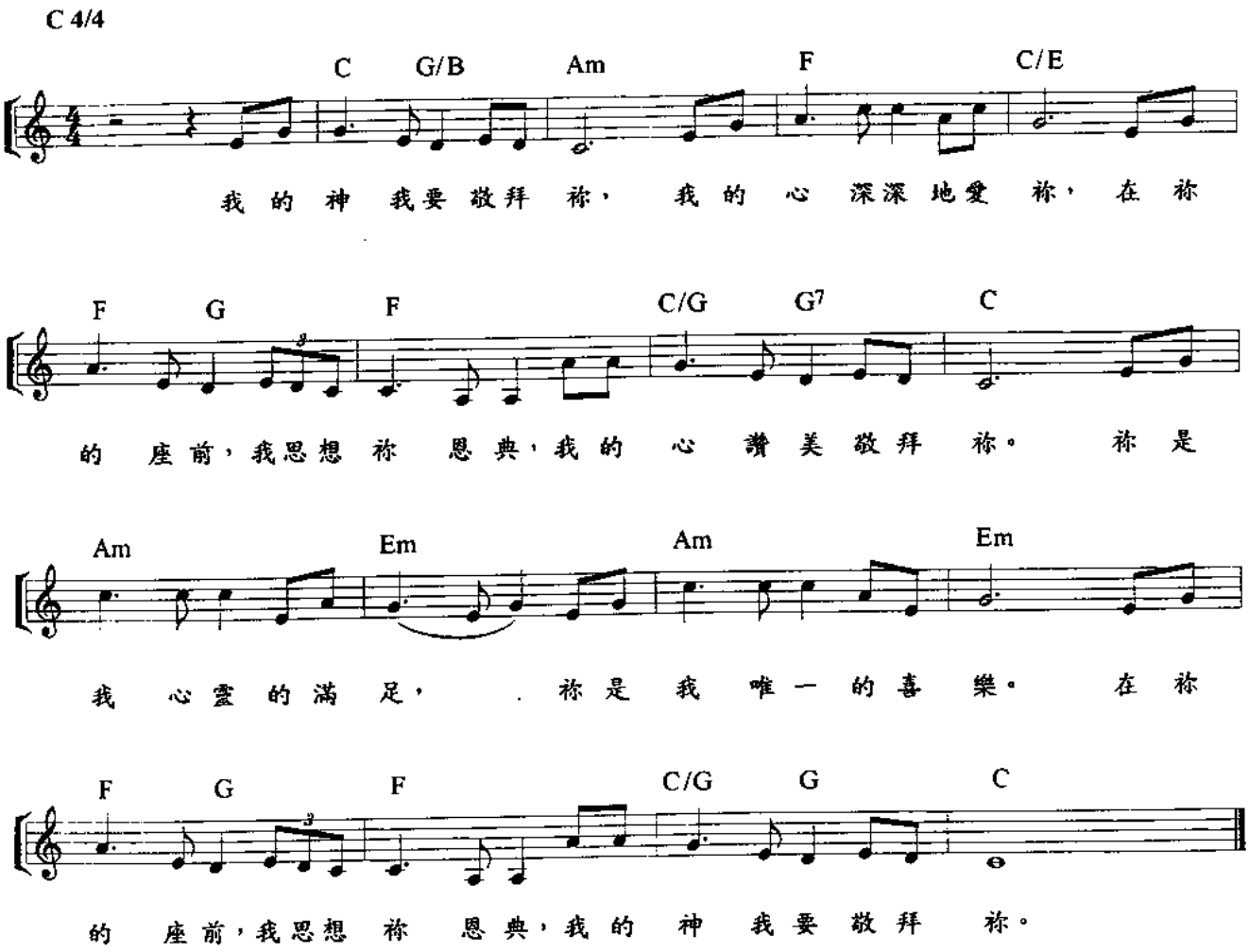

Go to Content

我的心，你要称颂耶和华

1= C $\frac{4}{4}$

C G/B Gm/Bb F/A Fm/Ab

3 4 | 5· 6 5 4 3 | 5· 6 5 3 4 | 5· 6 7 6 5 3 | 4 – – 2 3 | 4· 5 4 3 2 |

我的 心 你要 称颂 耶 和华 不可 忘 记他的恩 惠 他赦 免 你一 切过

C/G Am Dm G C G/B

3 5 1· 3 | 4· 3 4 3 4 5 | 2 – – 3 4 | 5· 6 5 4 3 | 5· 6 5 3 4 |

犯 罪孽 医 治 你疾病复 原 我的 心 你要 称颂 耶 和华 不可

Gm/Bb F/A Fm/Ab C/G Am Dm G7 C

5· 6 7 6 5 3 | 4 – – 2 3 | 4· 5 4 3 2 | 3 5 1· 3 | 4 4 3 2 1 7 | 1 – – – |

忘 记他的恩 惠 他以 仁 爱慈悲为 你 冠冕 为 受屈 的人 伸 冤

G C Em F C

1 – 0 5 5 | i· i i 7 3 | 5 – – 5 5 | 6 6 6 6 5 1 | 3 – – 3 2 |

天离 地 有何等 的 高 他的 慈爱 也何等 的 深 东离

Am Em7 F G C

1· 1 1 3 6 | 5 – – 3 2 | 1 1 1 1 1 2 3 2 | 1 – – 5 5 | i· i i 7 3 |

西 有多么 的 远 他使 我的过犯也离我多 远 耶和 华 有怜悯 的

Em F C Am Em7

5 – – 5 5 | 6 6 6 6 5 1 | 3 – – 3 2 | 1· 1 1 3 6 | 5 – – 3 2 |

爱 且有 丰盛 无尽的 恩 典 从亘 古 直到 永 远 耶和

F G C

1· 1 2 2 1 | 1 – –

华 他是 我的 神

我多麼需要有你

I Really Need You

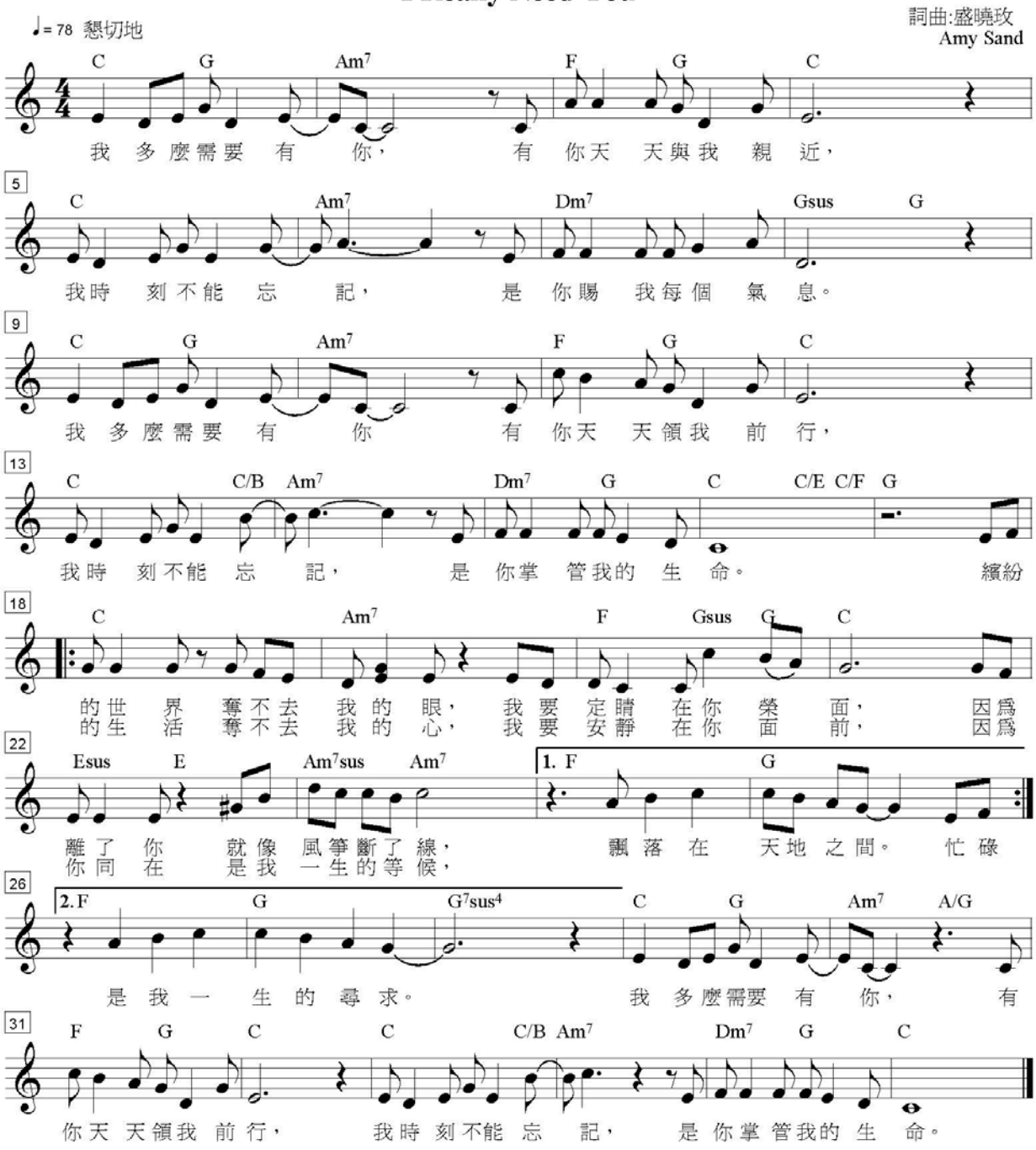

[Go to Content](#)

我们成为一家人

1=B♭ 4/4
♩=112

作词：阿明
作曲：阿明

0 1 2 3 5 5 3 | 5 — — 1 7 | 6 3 — 6 5 | 5 2 · 2 1 2 |
我们成为一家 人 因着 耶稣 因着 耶稣 成为神

3 5 — — | 5 1 2 3 5 5 3 | 5 — — 1 7 | 6 3 — 2 1 |
儿女 我们成为一家 人 因着 耶稣 因着

7 5 — 5 3 | 4 1 7 1 1 | 1 — — — | 1 0 1 7 | 6 3 3 1 2 |
耶稣 成为 神国的子民 因着 耶稣得洁净
因着 耶稣同敬拜

2 — 7 6 | 5 2 2 3 1 | 1 — 6 5 | 4 1 1 6 | 7 7 1 2 · |
因着 耶稣入光明 因着 耶稣同享 复活的生
因着 耶稣蒙慈爱 因着 耶稣彼此 恩慈来相

5 — — — | 5 — 1 7 | 6 3 3 1 2 | 2 — 7 6 | 5 2 2 3 1 |
命 同享 生命的喜悦 同在 主爱中连结
待 或在 喜乐中欢唱 或遇 苦难同哀伤

1 — 6 5 | 4 1 1 6 | 7 7 1 2 · | 1 — — — | 1 — — — ||
因着 耶稣同受 丰盛的产 业
因着 耶稣同渡 人生的风 浪

Go to Content

我寧願有耶穌
I'd Rather Have Jesus

劉福星何枕雄合譯

RHEA F. MILLER

BEVERLY SHEA

1. I'd rath-er have Je-sus than sil-ver or gold, I'd rath-er be
2. I'd rath-er have Je-sus than men's ap - plause, I'd rath-er be
1. 我寧願有耶穌，勝於金錢，我寧願耶
2. 我寧願有耶穌，勝於稱揚，我寧忠於

His than have rich-es un - told; I'd rath-er have Je-sus than
faith-ful to His dear cause; I'd rath-er have Je-sus than
穌，勝過財富無邊；我寧願有耶穌，勝
主，滿足主的心腸；我寧願有耶穌，勝

hous - es or lands, I'd rath-er be led by His nail-pierced hand
world-wide fame, I'd rath-er be true to His ho - ly name
於地土，願主釘痕手，引導我前途。
於美名，願對主忠誠，宣揚主聖名。

副歌

Than to be the king of a vast do-main And be held in sin's dread sway;
勝過做君王，雖統治萬方，却仍受罪惡捆綁；

I'd rath-er have Je-sus than an-y-thing This world af-fords to-day.
我寧願有耶穌，勝於世上榮華、富貴、聲望。

Go to Content

我已經決定

I Have Decided

詞：Sundar Singh (attributed)
中文詞：採自傳統翻譯

曲：Hindustani melody

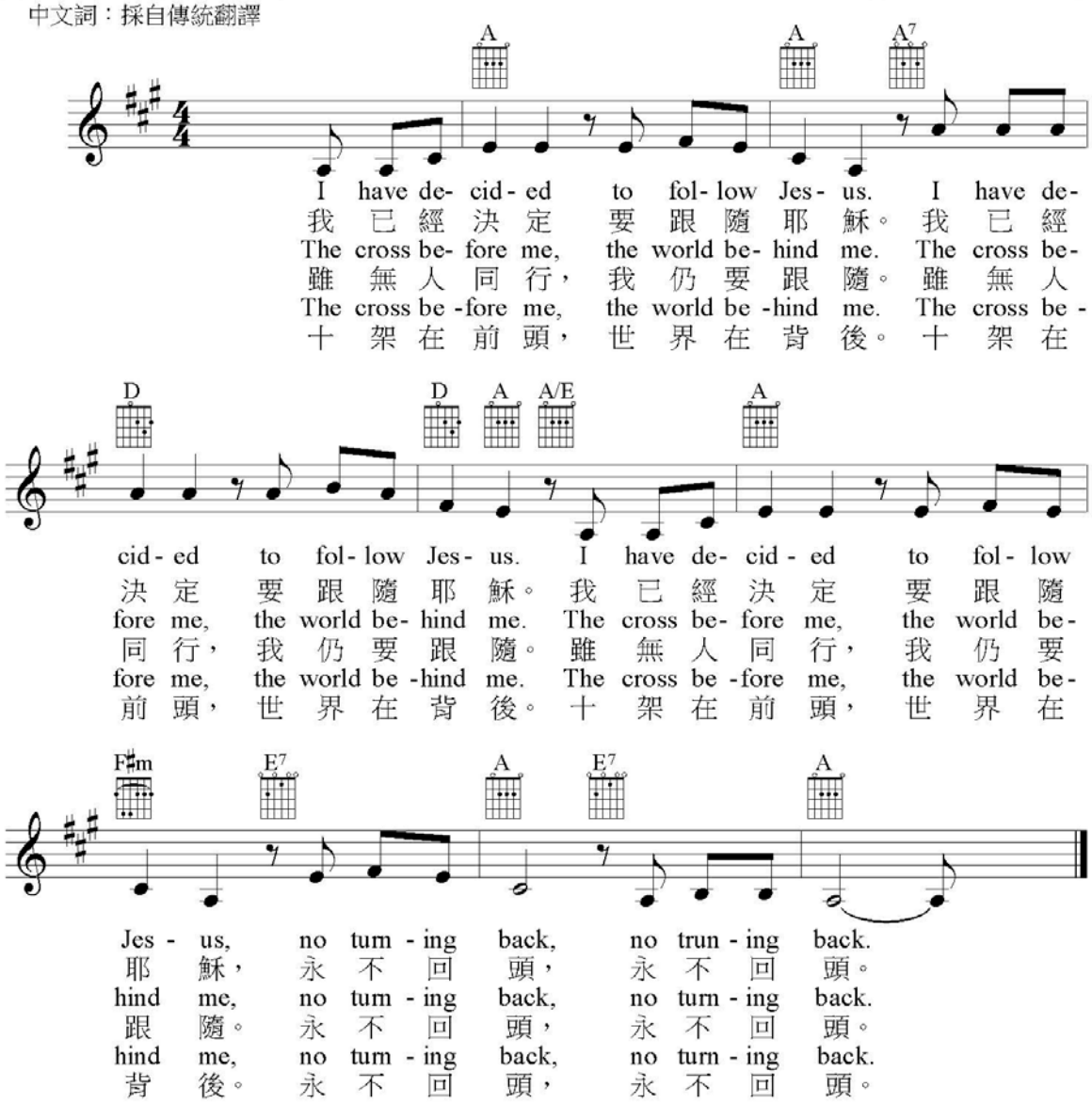

Go to Content

我只仰望祢
Look Upon You

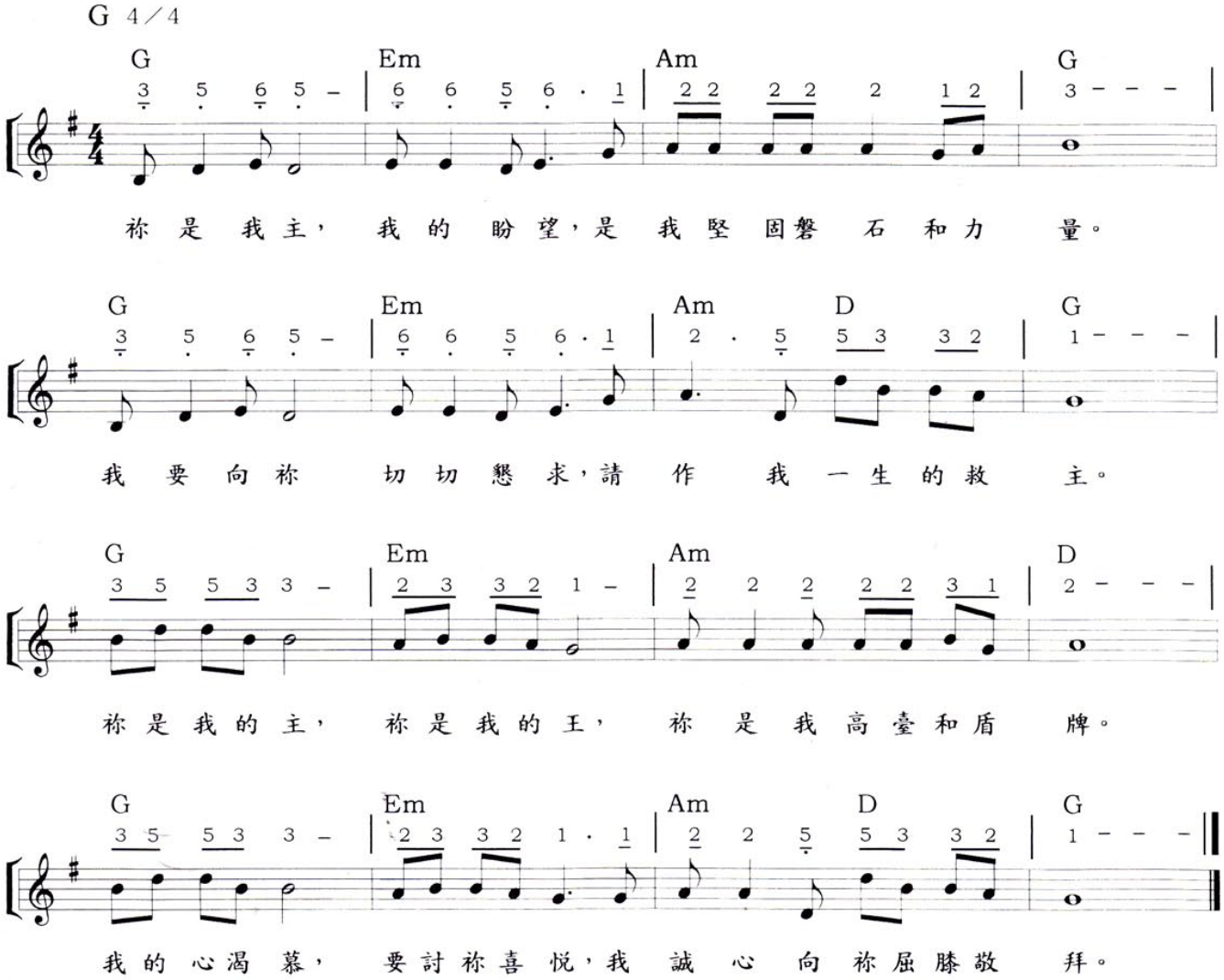

Go to Content

我知誰掌管明天 I Know Who Holds Tomorrow

詞/曲：Ira F. Stanphill 譯：劉福群/何統雄/林翠薇 編：余遠淳

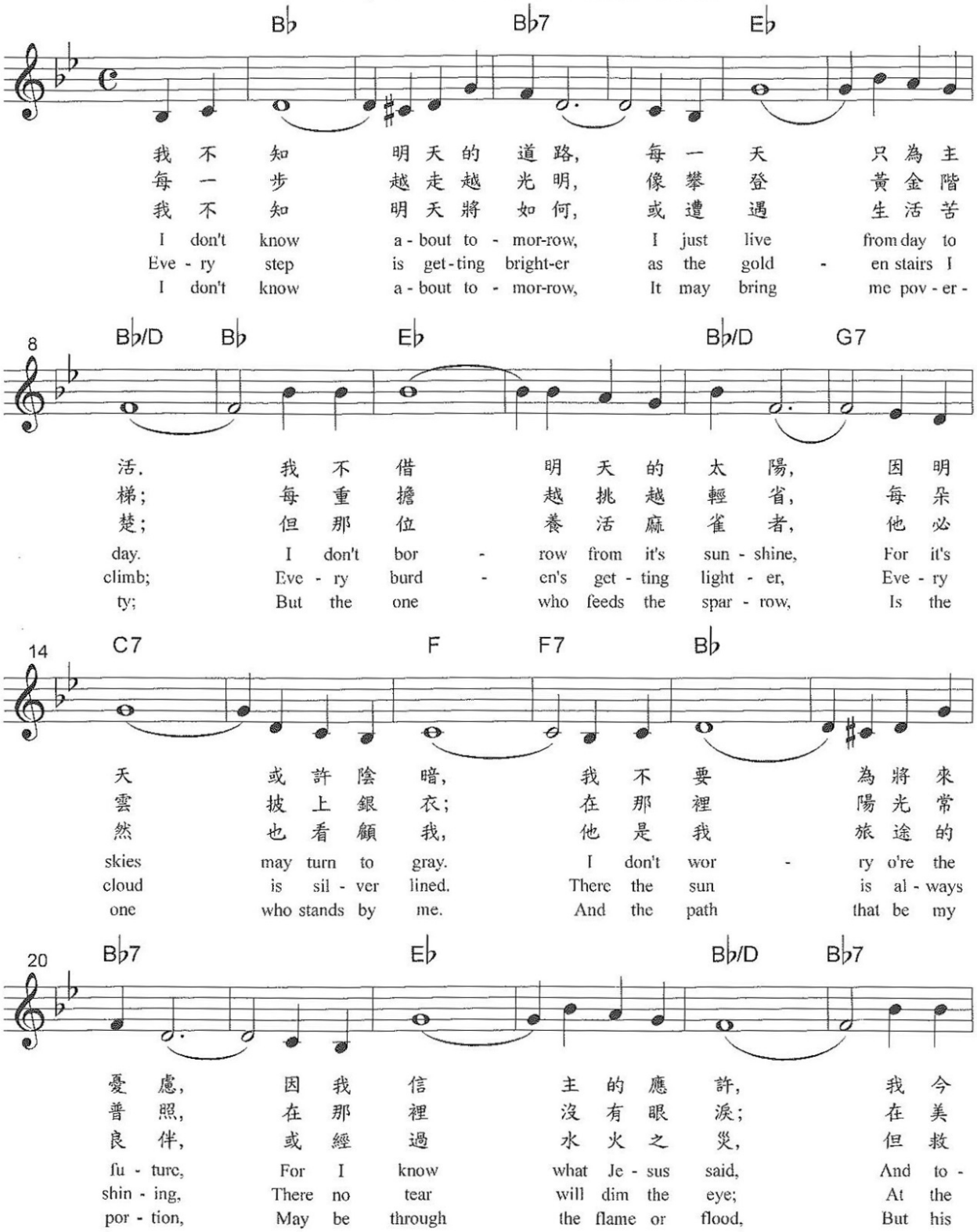

Go to Content

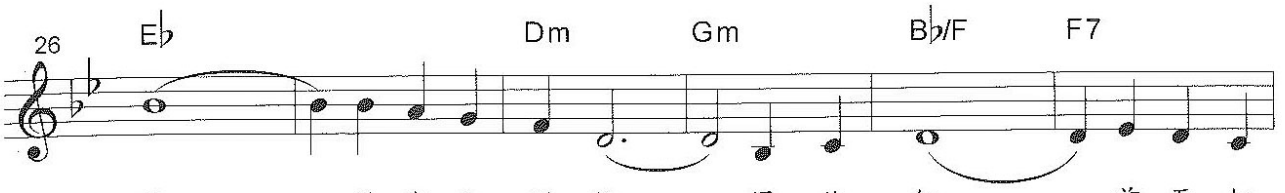

天 要 與 主 同 行, 因 他 知 前 面 如
麗 彩 虹 的 盡 頭, 眾 山 嶺 與 天 相
主 必 與 我 同 在, 他 寶 血 把 我 遮
day I'll walk be - side Him, For He knows what is a -
end - ing of the rain - bow, Where the moun - tains touch the
pres - ence goes be - fore me, And I'm cov - ered with His

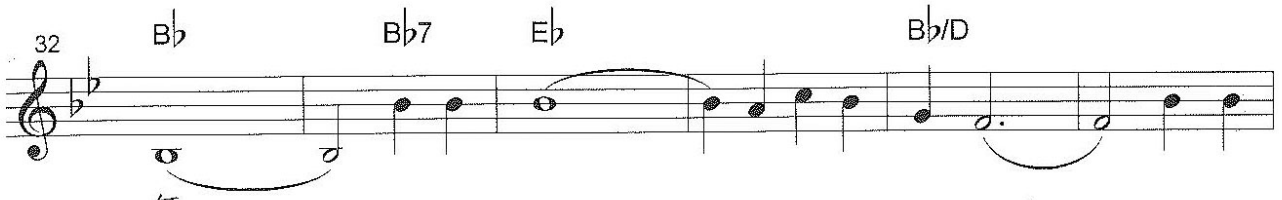

何.
連.
蓋. 有 許 多 未 來 的 事 情, 我 現
head. Man - y things a - bout to - mor - row I don't
sky.
blood.

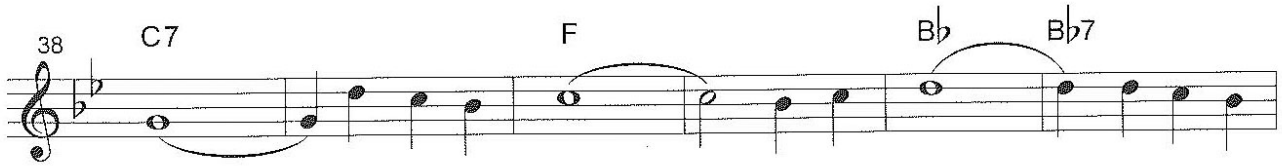

在 不 能 識 透, 但 我 知 誰 掌 管
seem to un - der - stand; But I know who holds to -

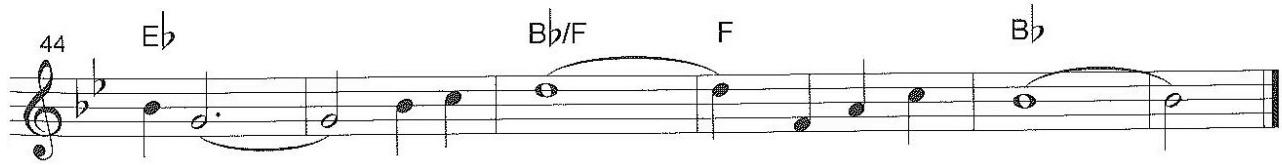

明 天, 我 也 知 誰 牽 我 手.
mor-row, And I know who holds my hand.

Go to Content

牺牲的爱

词:卢恩惠
曲:张证恩

在十字架上你为我舍命, 受鞭伤
使我得医治, 所有的罪恶你为我担当, 受刑罚
使我得平安, 何等牺牲的爱, 圣洁
圣子成为赎罪祭, 何等能力胜死亡权势, 今我
属你永活的真神. 在这个时刻我
心只有你, 我的主我唯一的爱.

Go to Content

献上感恩的心

1=F 4/4

3 ‖: 3 - - 2 1 | 2 7 5· 2 | 1 - - 7 6 | 7 5 3 -
献 上 感 恩的心，归 给 至圣 全 能神

7 | 6 — 6 1 1 6 | 5 1 1 1 3 | 2 - - 1 | 2 - - 3 :‖
因 祂 赐下独 生子 主耶 稣 基 督。 献

2 - - 5 ‖: 5 - - 5 5 | 5 1 2 3 | 4 - - 4 4 | 4 7 1
督。 如 今， 软弱 者已得刚 强， 贫穷 者已成

2 | 3 — 3 3 3 3 | 3· 6 7 1 | 2 - - 1 | 2 - - 5 :‖
富 足， 都因为 主 已成就 了 大 事。 如

2 - - 3 :‖ 2 - - 1 7 ‖: 1 - - - | 1 - - 1 7 :‖ 1 - - - | 1 - - ||
事。 献 事。 感 恩， 感 恩。

Go to Content

想起祢
When I Think of You

♩= 67

詞、曲: 盛曉玫
Amy Sand

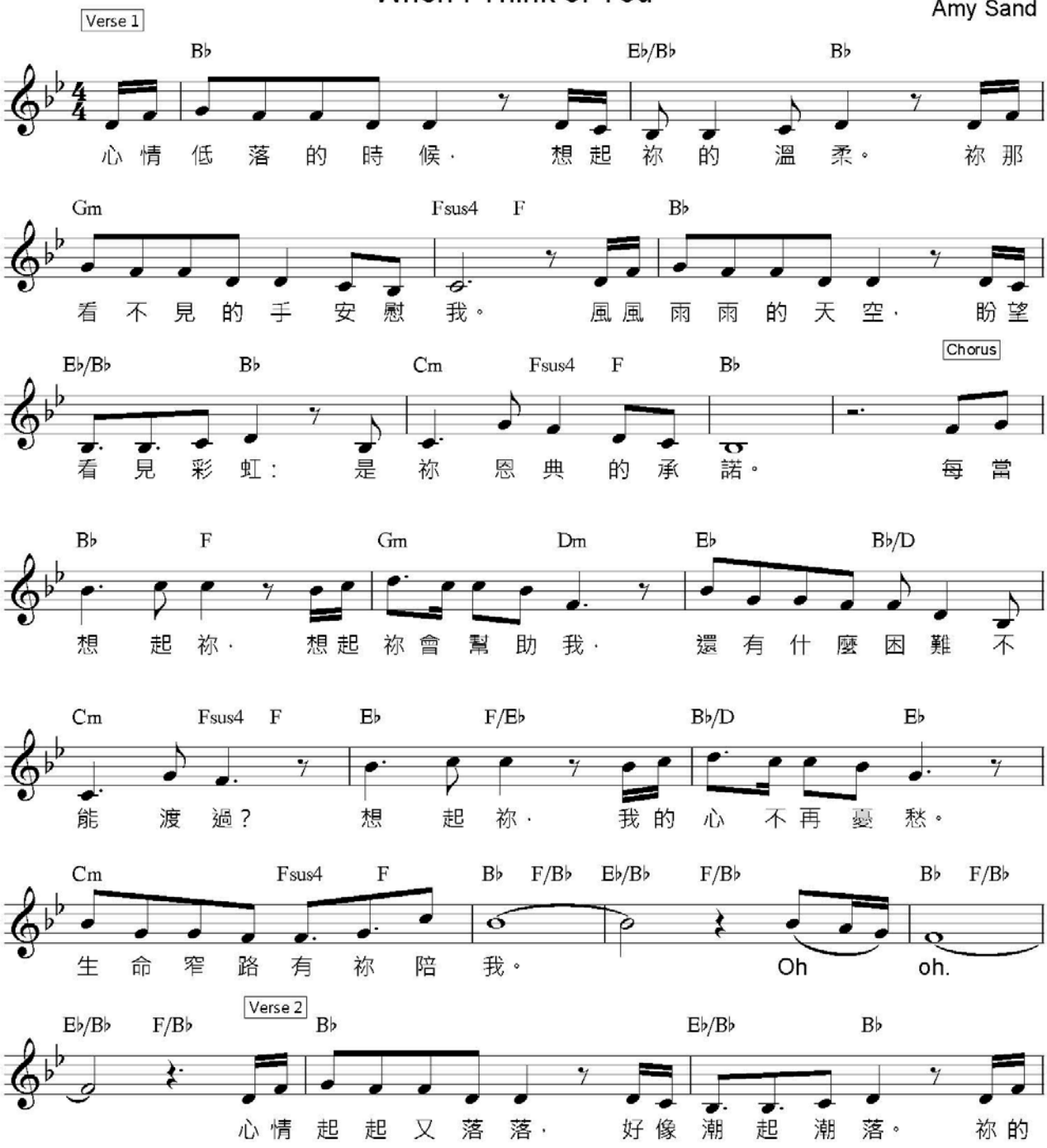

Go to Content

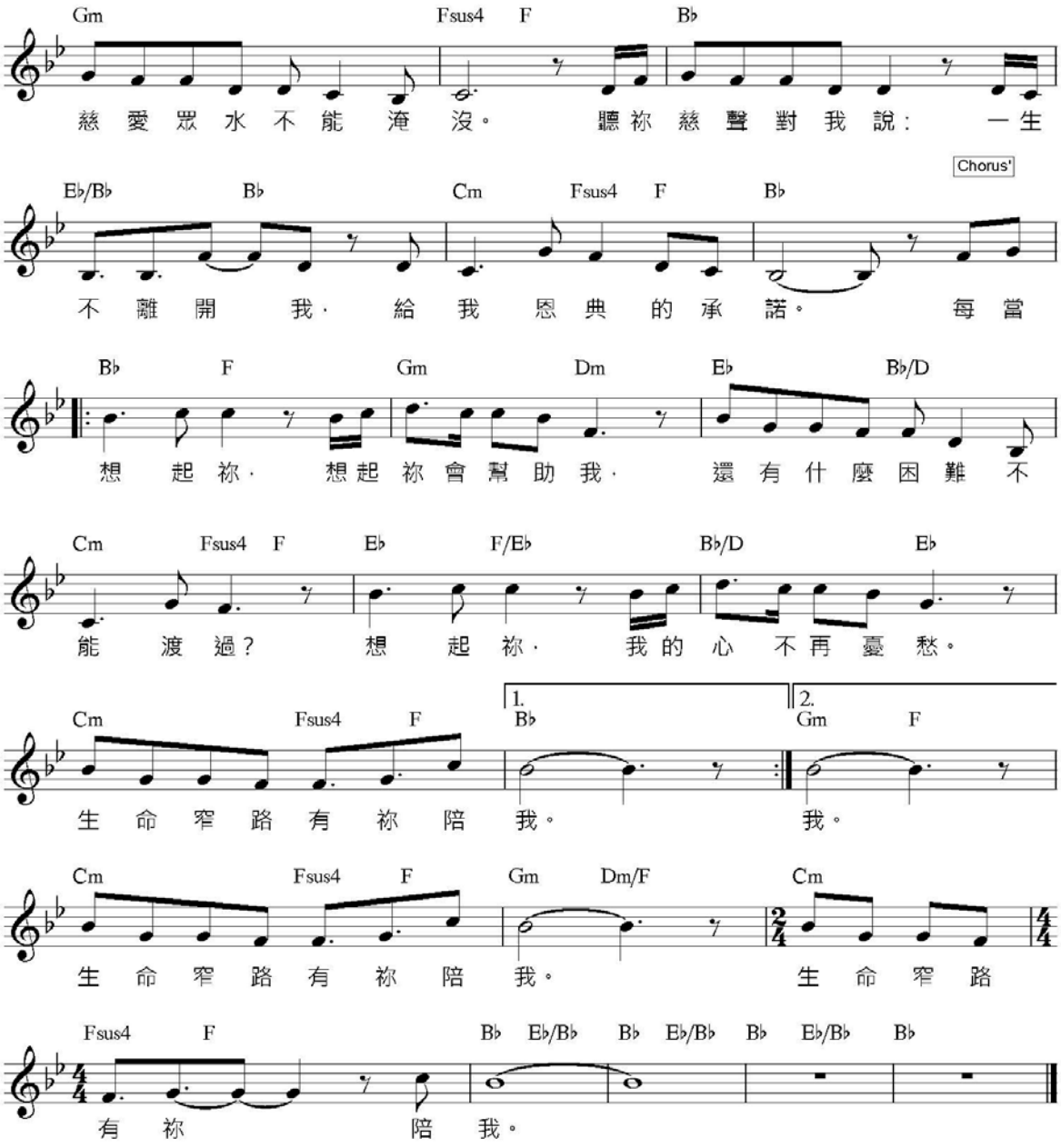

Go to Content

獻上自己為祭
I Offer Myself as a Sacrifice

詞：洪啟元
Chuck Hong

肯定地，進行曲式 ♩= 76

曲：游智婷
Sandy Yu

C G/B Am F C/E G
獻 上 自 己 為 祭， 完 全 降 服 於 祢，

C G/B Am C/G F C/E G
靈 火 熊 熊 來 焚 燒， 恩 膏 厚 厚 濕 衣 襟。

C G/B Am F C/E D/G G
邁 開 征 戰 步 伐， 高 舉 基 督 旌 旗，

C G/B Am C/G F G7 C
祢 看 我 們 為 華 冠， 以 我 們 為 精 兵。

G C G/B F C
讓 我 們 重 建 大 衛 倒 塌 的 帳 幕， 我

F C/E Dm G F E
們 起 來 堵 住 其 中 的 破 口， 重 修 毀 壞 的 祭 壇， 釋

Am C/G F G7 C
放 被 擄 的 靈 魂， 願 祢 榮 耀 的 國 度 降 臨。

Go to Content

宣教的中国

China`s Mission

林和成

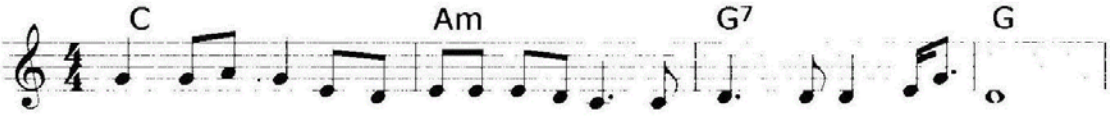

有 一 种 爱 像 那 夏虫 永长鸣，春 蚕 吐丝 吐不 尽。

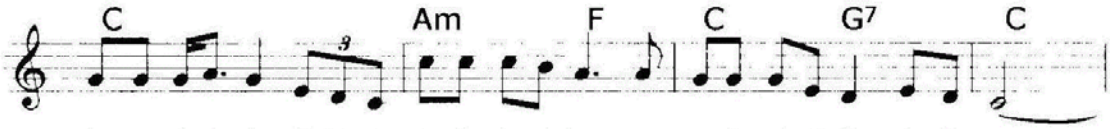

有一 个声音 催促我 要勇 敢前行，圣 灵在 前引导 我的 心。

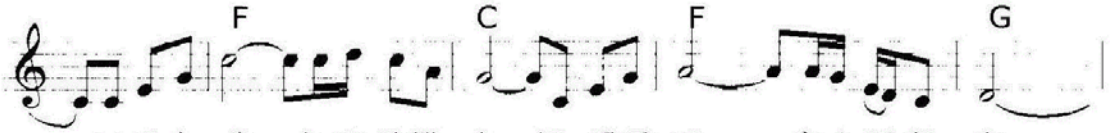

迈开步 伐 向耶路撒 冷，风 霜雪 雨 意志更 坚 定。

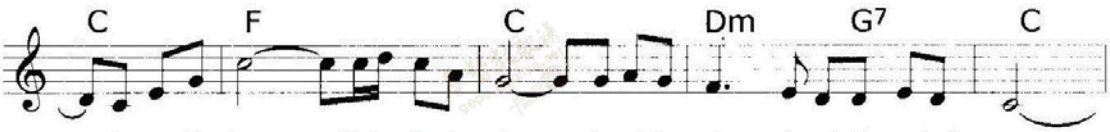

我要传 扬 传扬主的 名， 我要得 胜 在神的 国度 里。

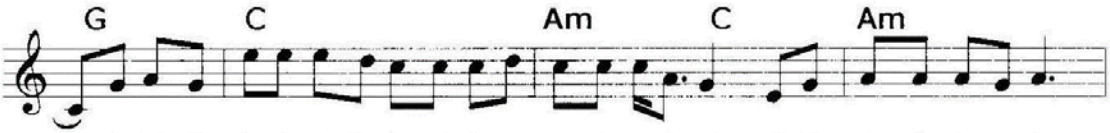

我带着 使命向前走要唤醒 沉睡的中国 纵然 流 血 的时候，

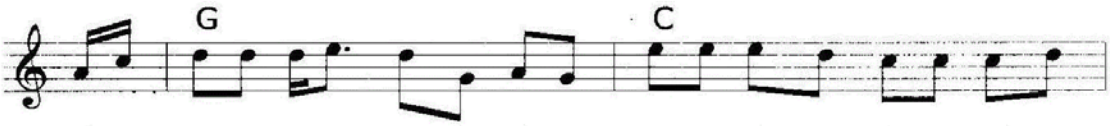

我也 永远 不回 头；我 带着 异象 向前 走，要 看到

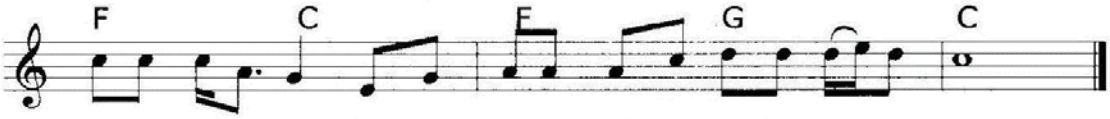

宣教 的中 国，将 福 音传 遍世 界每 个 角 落。

Go to Content

尋找
Searching

詞、曲：賴美麗

輕快有希望地 ♩= 132

C G/B Am Em
我曾經 像一隻 小小飛鳥， 飛躍 在 這藍天 海 上。 我

F C/E Dm G
無時無刻 徬徨 無助， 找 不到可以 傾 訴。 我曾

C G/B Am Em
經 像一隻 小小飛鳥， 穿梭 在 這城市 之 中。 我

F C/E Dm G7 C G
正在尋找 那 慈愛雙手， 那 就 是 主 耶 穌。 主啊！

C G/B Am Em
我 要回 到 祢身 旁， 我要 回 到 祢 身 旁。 那

F C/E Dm G7
慈愛雙手 正 等 著 我， 來 擁 抱 我。 主 啊！

C G/B Am Em
我 要回 到 祢身 旁， 我要 回 到祢 身 旁。 那

F C/E Dm7 G7 C
慈愛雙手 來 擁 抱我， 那 就 是 主 耶 穌。

Go to Content

野地的花

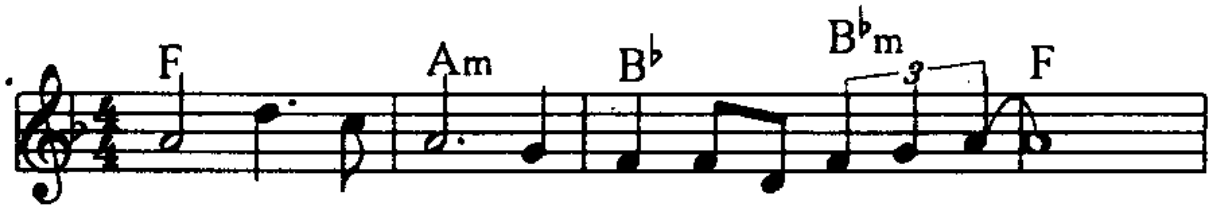

野 地 的 花 穿 着 美 丽 的 衣 裳
一 切 需 要 天 父 他 已 都 知 道

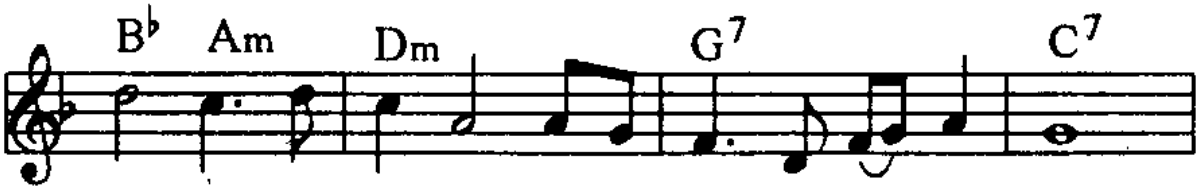

天 空 的 鸟 儿 从 来 不 为 生 活 忙
若 心 中 烦 恼 让 他 为 你 除 掉

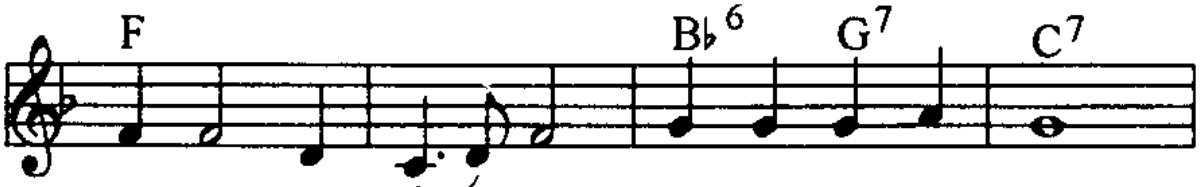

慈 爱 的 天 父 天 天 都 看 顾
慈 爱 的 天 父 天 天 都 看 顾

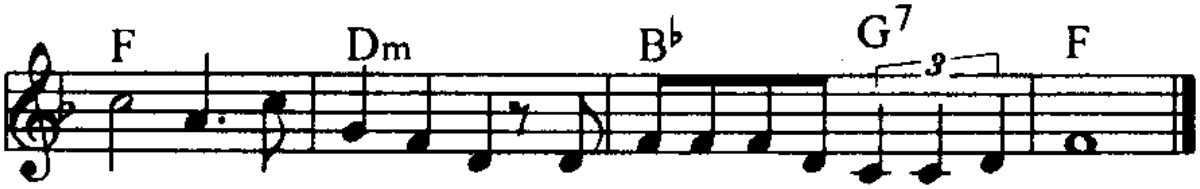

他 更 爱 世 上 人 为 他 们 预 备 永 生 的 路
他 是 全 能 的 主 信 靠 他 的 人 真 是 有 福

Go to Content

耶和華是愛
Jehovah Is Love

E 4／4

詞：馮永樑
曲：金培達

E C♯m F♯m E
耶 和 華 是 愛， 讓 我 安 歇 青 草 溪 水 邊， 神 令

G♯m F♯m A B7
我 省 察 心 中 的 幽 暗， 共 度 每 一 天。

E C♯m F♯m E
耶 和 華 是 愛， 在 困 境 中 祂 保 守 引 領。 神 爲

G♯m F♯m A B7
我 擺 設 豐 盛 的 恩 典， 在 危 難 也 不 改

E A G♯m A B7
變。 在 世 間 主 恩 與 共， 祂 的 愛 常 在 我 身

E C♯m G♯m A E F♯7
邊； 神 爲 我 施 恩 惠 保 守 勉 勵， 共 同 度 此

B7 E C♯m F♯m E
生。 耶 和 華 是 愛， 讓 我 安 歇 青 草 溪 水 邊， 無 限

G♯m F♯m A B7 E
滿 足 快 樂 湧 自 心 田， 在 危 難 也 不 改 變。

Go to Content

耶和华是我牧者

Lord， You Are My Shepherd

1=F 4/4

周建久、游智婷
经文摘编/作曲

♩=156 快乐、宣告地

(1 7 6 ♭6 | 5 4 3 3 2· | 1 7 6 ♭6 | 5 4 3 3 2·) |

F B♭ F F Dm
1 1 1 2 | 3 2 1· 1 | 2 1 1 6 | 5 – – 0 | 1 1 1 2 | 3 2 1· 1 |
耶 和 华 是 我 牧 者，我 必 不 至 缺 乏。 使 我 躺 卧 青 草 地，在

G7 C7 F B♭
2 2 2 3 2 | 2 – – 0 | 1 1 1 2 | 3 2 1· 1 | 2 1 1 6 |
安 歇 的 水 边。 他 使 我 灵 魂 苏 醒，引 我 走 正 义

F F Dm Gm C7 F
5 – – 0 | 1 1 1 2 | 3 2 1· 1 | 2 2 1 7 1 | 1 – – 0 |
路。 我 虽 过 死 荫 幽 谷，也 必 不 怕 遭 害。

F B♭ F F Dm
3 5 5 6 | 5 3 1· 1 | 2 1 1 6 | 5 – – 0 | 1 1 1 2 | 3 2 1· 1 |
在 我 敌 人 面 前，为 我 摆 设 筵 席。 祢 用 油 膏 我 的 头，使
嘿 嘿 哟！ 嘿 嘿 哟！主 祢 与 我 同 在。 祢 的 杖 和 你 的 竿，时

G7 C7 F B♭
2 2 2 3 2 | 2 – – 0 | 3 5 5 6 | 5 3 1· 1 | 2 1 1 6 |
我 福 杯 满 溢。 一 生 一 世 有 恩 惠，有 慈 爱 跟 随
时 都 安 慰 我。 嘿 嘿 哟！ 嘿 嘿 哟！有 慈 爱 跟 随

F F Dm Gm C7 F
5 – – – | 1 1 1 2 | 3 2 1· 1 | 2 2 1 7 1 | 1 – – 0 ‖
我。 我 要 住 在 祢 殿 中，直 到 永 永 远 远。
我。 我 要 住 在 祢 殿 中，直 到 永 永 远 远。

Go to Content

耶和華祢是我的神
Jehovah, You Are My God

詞、曲：葛兆昕
Timothy Ko

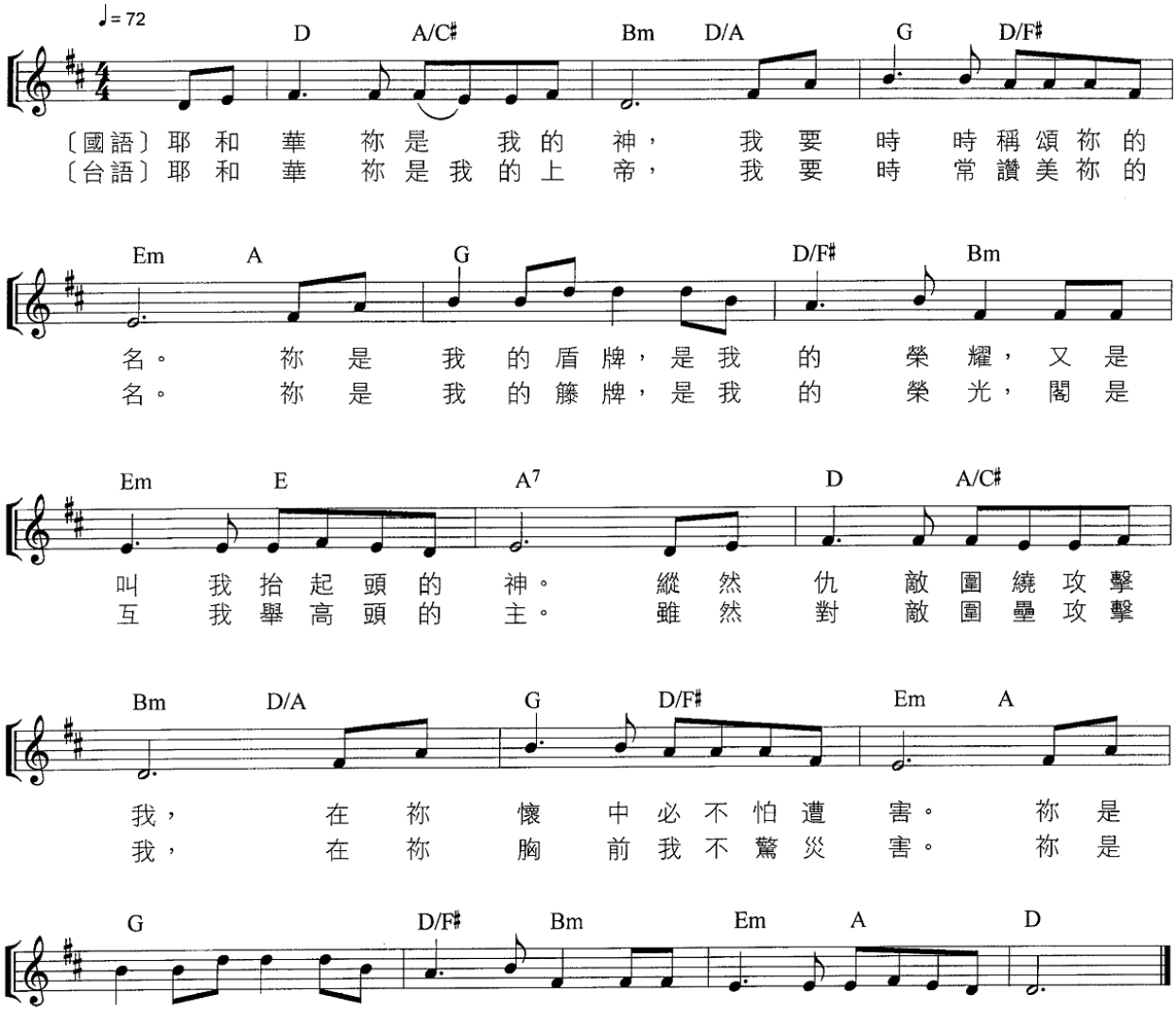

『…耶和華是我四圍的盾牌，是我的榮耀，又是叫我抬起頭來的。』

—詩篇 3:3—

Go to Content

耶穌恩友 What A Friend We Have In Jesus

詞：Joseph M. Scriven 曲：Charles C. Converse 譯：修自多本聖詩集 編：余遠淳

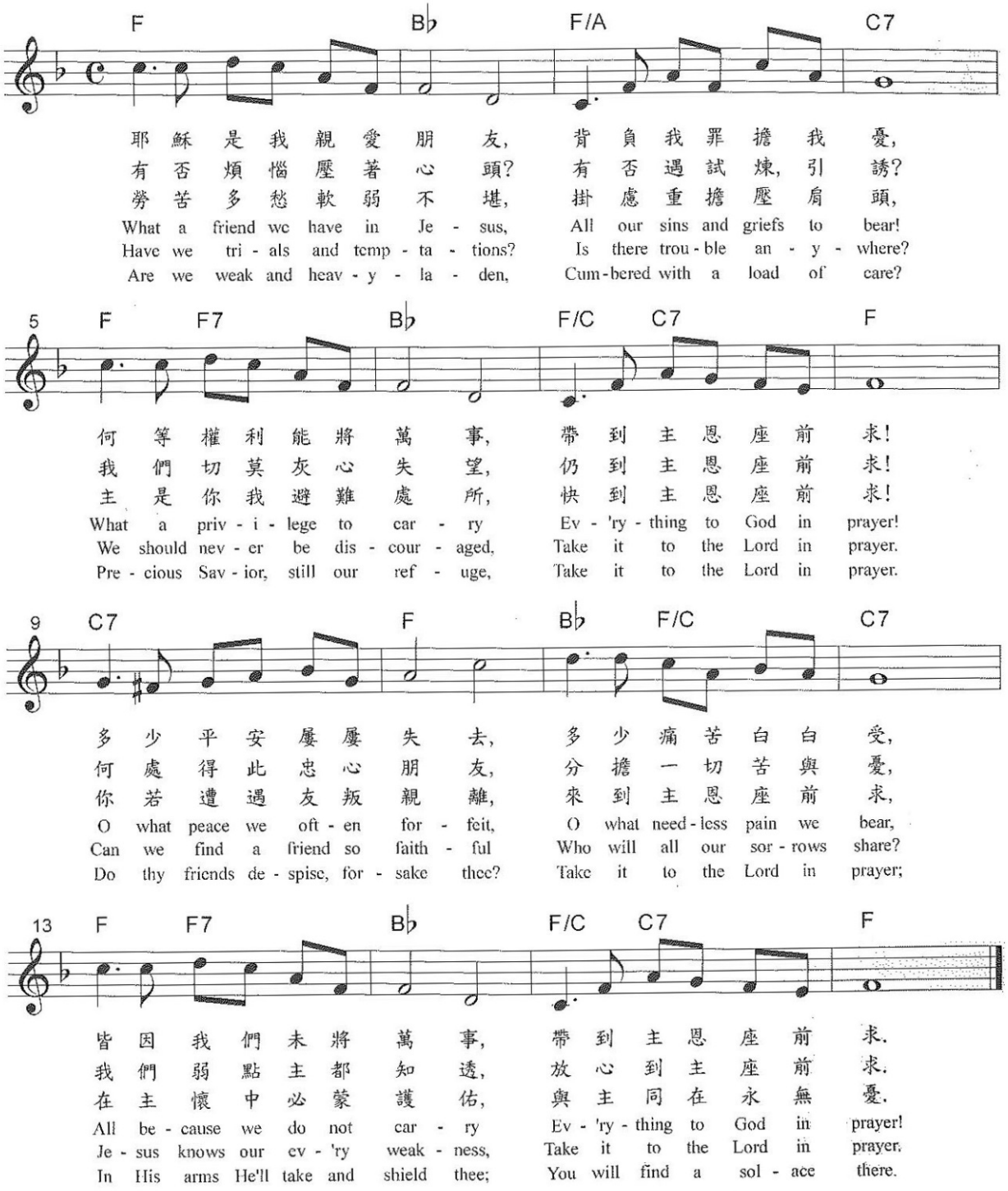

Go to Content

一件礼物

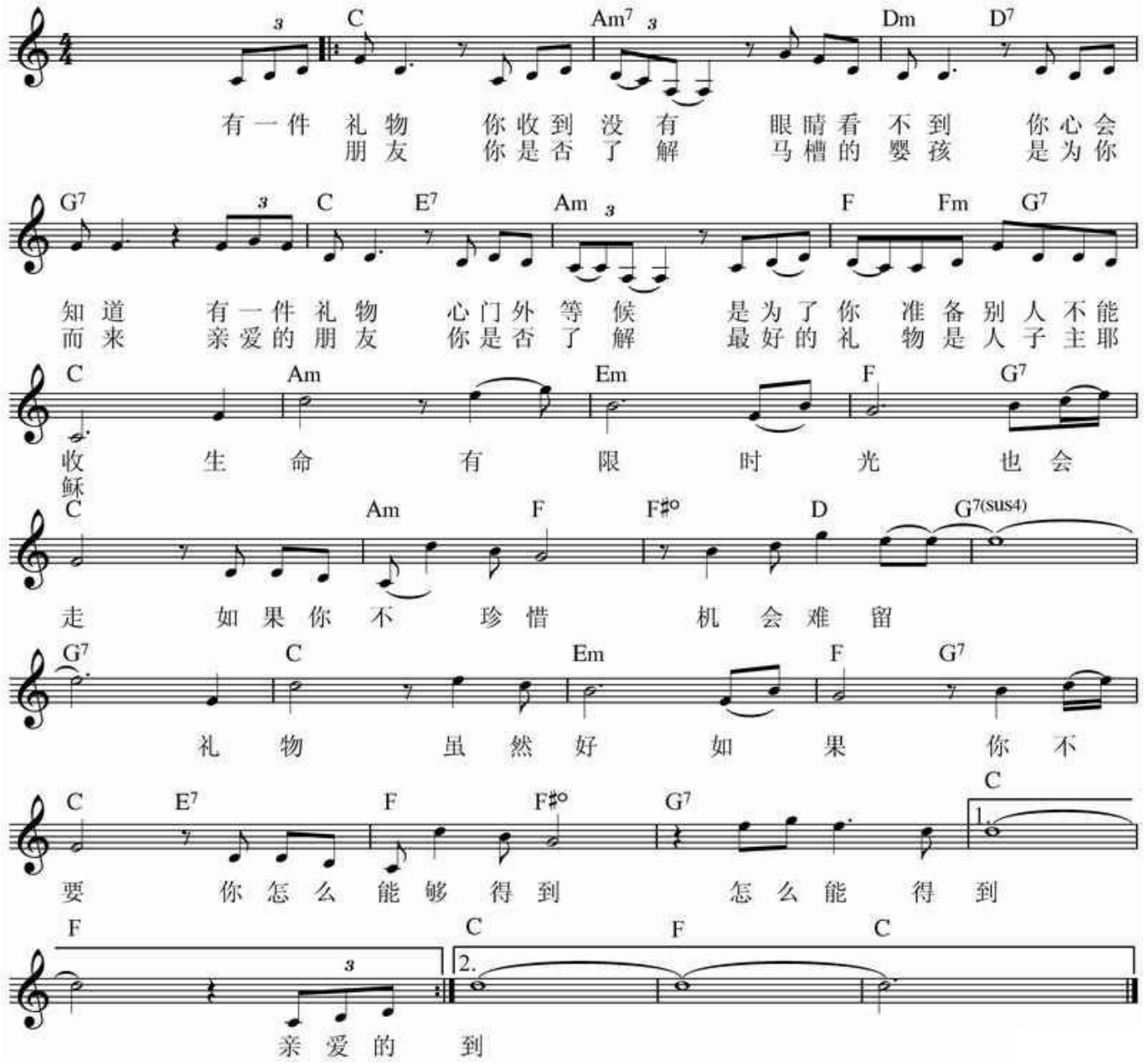

Go to Content

一切歌頌讚美

HONOR, PRAISE AND GLORY

詞／曲：不詳
編：余遠淳

Allegro, with a swing ♩= 148

F C B♭ C F
一切歌頌讚美都歸我主我的神，你是配得

6 Dm E♭ C F F7
歌頌與讚美我們高聲呼喊，高

11 B♭ C F/C C B♭ F F
舉耶穌之名，哈利路亞讚美主！哈

18 F7 B♭ B♭m F Dm
利路亞讚美主！哈利路亞哈利路

23 E♭ C F F7 B♭
亞讚美主！哈利路亞讚美主！哈

28 B♭m F/C C B♭ F
利路亞哈利路亞

Go to Content

因你与我同行

F=1 3/4

F Dm ♭B F ♭B F ♭B
5 5 | 3 4 5 | 1 - 1 7 | 6 7 1 | 5 - 1 7 | 6 7 1 | 5 - 1 7 | 6 7 1 |
因你 与我同 行, 我就 不会孤 寂, 欢笑 时你同 喜, 忧伤 时你共

C7 F Dm ♭B F ♭B F ♭B
2 - 5 5 | 3 4 5 | 1 - 1 7 | 6 7 1 | 5 - 1 7 | 6 7 1 | 5 1 3 5 | 4 3
泣,因你 是我力 量,我就 不会绝 望,困乏 软弱中 有你 赐恩 我就

C7 F ♭B C7 Am Dm ♭B
2 · 1 | 1 - 1 1 | 6 · 5 4 3 | 2 - 3 4 | 5 · 4 3 2 | 1 - 1 7 | 6 7 1 |
得 刚 强, 经风 暴 过黑 夜, 度阡 陌 越洋 海, 有你 手牵引

F ♭B C7 F Dm ♭B F ♭B
5 - 1 7 | 6 7 1 | 2 - 5 5 | 3 4 5 | 1 - 1 7 | 6 7 1 | 5 - 1 7 | 6 7 1 |
我, 我就 勇往向 前,愿我 所行路径,愿我 所历际遇 处处留 下

F ♭B C7 F
5 1 3 5 | 4 3 4 7 | 1 - ‖ 2.你, 我 主, 你
有你 同在 的恩 典痕 迹.

Go to Content

因祂活著
BECAUSE HE LIVES

William J. & Gloria Gaither
庄祖仪译

William J. Gaither

1.神赐爱子，祂名叫耶稣，祂赐下爱，医治宽恕；祂舍生命，使我得拯救，那空坟墓就是我的得救记号。
2.何等甘甜，靠耶稣基督，祂带给我满足喜乐；更觉安慰乃是我确信，我能面对未来坎坷，因主活著。
3.我有一天，会渡生命河，人生苦难一一攻克；藉主耶稣战胜了死亡，我将看到祂荣耀光，见祂活著。

(副歌)因祂活著，我能面对明天，因祂活著，不再惧怕，我深知道，祂掌管明天，生命充满了希望，只因祂活著。

Go to Content

永恆的答問

A 4/4
♩=84

金培達 詞曲

A E/G♯ F♯m
3 4 | 3 - 3 4 5 6 | 6 5 5 6 7 | 1 - 1 1 7 6 |
在世 上 有多少 歡 笑能使 你 快樂永

C♯/E♯ C♯ D E/D C♯m F♯m
| 7 - 0 1 7 | 6 - 6 2 2 6 | 5 · 6 1 · 4 |
久？ 試 問 誰能支 配 將來 永

Bm7 Esus E A
| 4 - 4 3 2 1 | 2 - - 1 2 | 3 - 3 4 5 6 |
遠 不必擔 憂？ 名和 利 那天才

E/G♯ F♯m C♯/E♯ C♯
| 6 5 5 - 6 7 | 1 - 1 1 7 6 | 7 - - 1 7 |
足 夠，能使 你 滿足永 久？ 試

D E A C♯/G♯ F♯m Bm7
| 6 - 6 2 2 6 | 5 2 1 6 7 | 1 6 3 2 2 1 |
問 就算擁 有一切,誰能 守住眼前的所

E A D D6
| 2 - 0 5 1 2 | 4 3 1 1 4 3 3 5 | 5 4 4 3 3 2 6 |
有？ 人世間 變幻,無窮變幻，今 朝 多少光彩,在

Bm7 E7 A E A
| 3 2 2 1 7 1 2 | 5 - 0 5 1 2 | 4 3 1 4 3 5 |
明日轉眼消逝離 開， 不朽的 生命永存在,在

D D6 Bm7 E7 A
| 5 4 4 3 3 2 6 | 3 2 2 1 1 2 | 2 1 1 - ‖
耶穌基督裡面,在 跟隨祂的人心 間。

Go to Content

有福的確據 Blessed Assurance Jesus Is Mine

詞：Fanny J. Crosby 曲：Phoebe P. Knapp 譯：羅炳良等修自多本聖詩集 編：余遠淳

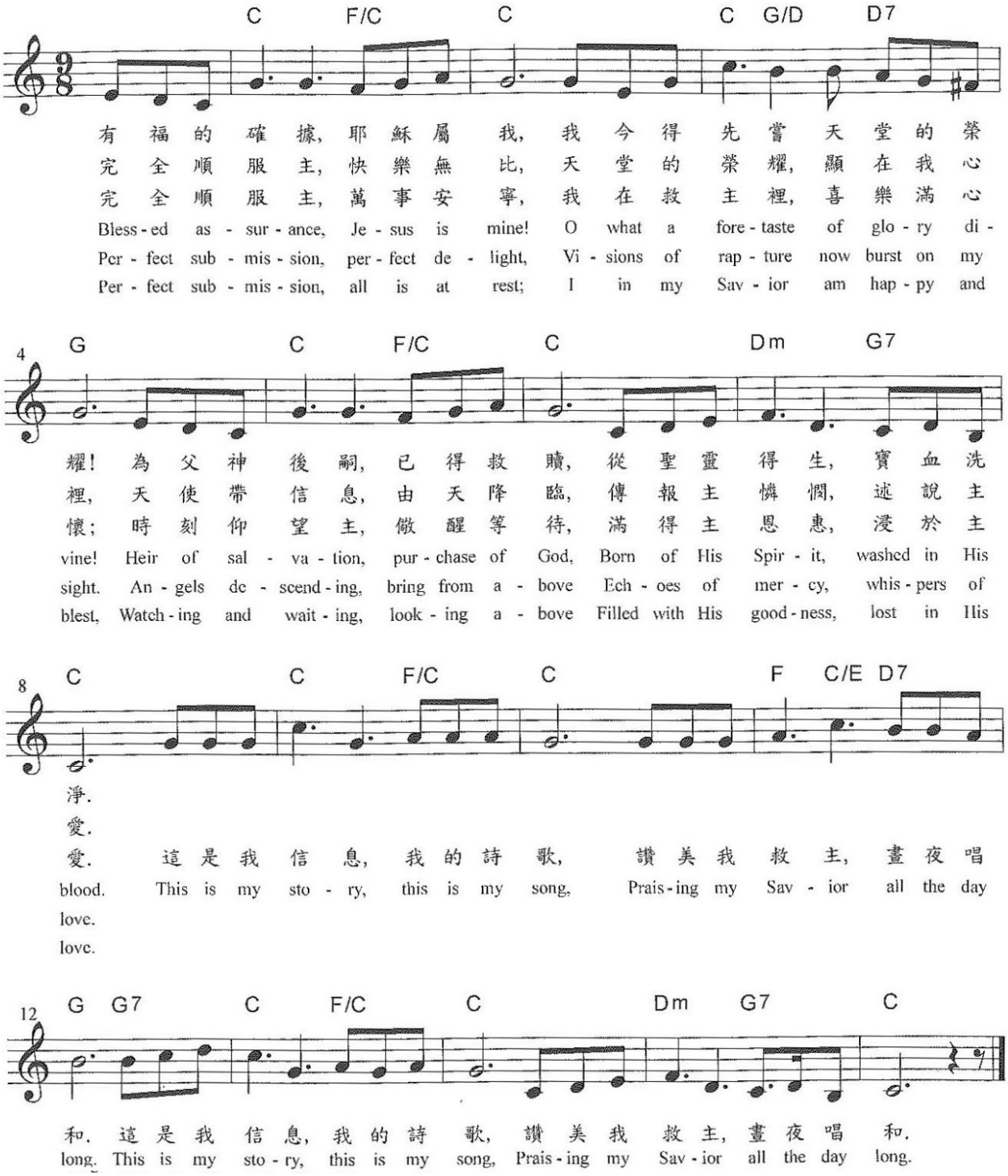

Go to Content

有一天

One Day

♩= 66 溫柔堅定地

詞曲：盛曉玫
Amy Sand

A F♯m7 A
有一天 你若覺得失去勇氣， 有一天 你若真的想放

5 C♯m7 D A/C♯ D/F♯
棄， 有一天 你若感覺 沒人愛你， 有一天 好像走到谷

9 E A F♯m7 A
底， 那一天 你要振作你的心情， 那一天 你要珍惜你自

13 C♯m7 D A/C♯ F♯m7 Bm7
己， 那一天 不要忘記 有人愛你， 那一天 不要輕易說放

17 E A C♯m7 D
棄。 這個世界真有一位上帝， 祂 愛你 祂願意幫助

22 E D A C♯m7 F♯m7 Bm7 E
你， 茫茫人海 雖然寂寞， 祂愛能 溫暖一切冷漠。 這個

27 A C♯m7 D E
世界真有一位上帝， 祂的雙手 渴望緊緊擁抱 你，

31 D A E/G♯ F♯m7 Bm7 E A
漫漫長夜 陪你走過， 祂愛你 伴你一生之 久。

Go to Content

有一位神

1= D 4/4

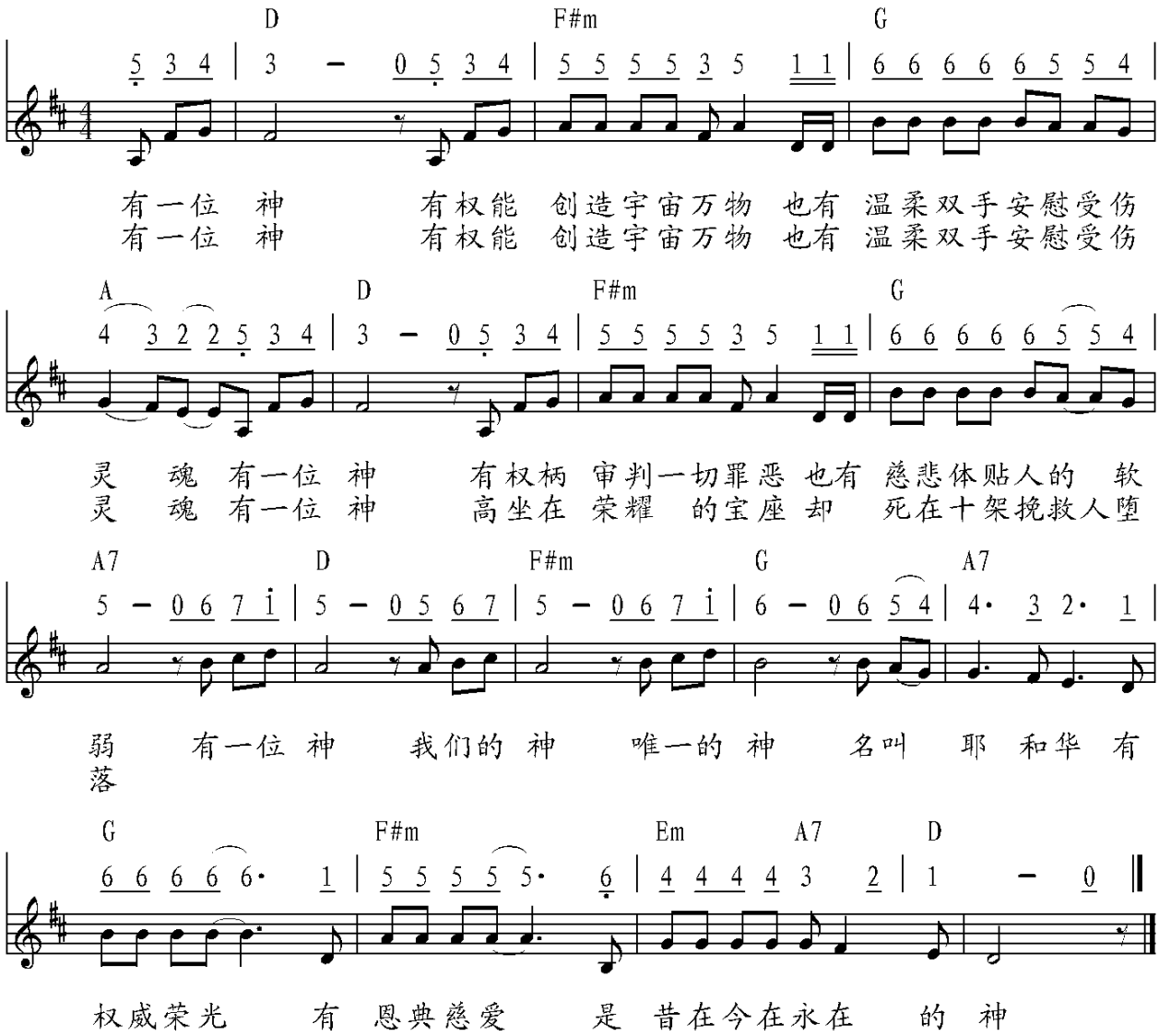

Go to Content

愿那灵火复兴我

作 词：杨伯伦
作 曲：杨伯伦

G 4/4

3 ·#2 3♮2 1 6 | 1 — 5 1 2 | 3 3 5 3 2 2 | 2 — — — |
愿 那复兴我的 灵 火重新 再来一次复兴 我

1.2.3.

5 6 5 5 5 3 | 2 1 2 1 6 | 5 5 1 2 3 3 2 2 | 1 — — |
起初的信 心 何处失落 我愿悔改重新再得 着
起初的希 望 何处失落 我愿悔改重新再得 着
起初的爱 心 何处失落 我愿悔改重新再得 着
起初的信望爱 何处失落 我愿悔改重新再得

1 | 4 — 4 · 4 | 4 6 1 4 | 3 — 3 · 3 | 3 5 1 |
在 明 媚 的 春光里在 幸 福 的 生活中
在 稳 妥 的 事业里在 迷 人 的 笑声中
在 艰 苦 的 岁月里在 百 般 的 试炼中

4.

6 3 | 2 2 — 6 3 | 2 2 — 6 3 | 2 2 3 2 | 5 — — — :‖ 1 — — 0 ‖
我们 陶醉 我们 欢乐 早把 主恩典忘 记 着
我们 游戏 我们 沉迷 早把 主恩典忘 记
我们 祷告 我们 警醒 毋把 主恩典忘 记

Go to Content

愿主的爱与你同在 1=D 4/4

6 | 6 3 3·3 | 2 3 2 1·7 | 6 1 7 6 5 | 6 -
愿 主 的 爱 与 你 同 在，无 论 你 在 何 方，
愿 主 的 爱 与 你 同 在，无 论 你 在 何 方，

3 5 | 6·6 6·6 | 5 2 - 5 4 | 3·4 3 2 | 1 -
愿 他 祝 福 你 的 心 灵 安 康。
愿 他 引 领 你 的 前 程 宽 广。

3 5 | 6·6 6·6 | 5 2 - 5 4 | 3·4 3 2 | 1 -
主 的 爱 如 流 水 淙 淙，愿 你 奔 向 他 的 爱，
主 的 爱 如 义 日 辉 煌，愿 你 来 就 他 的 光，

6 1 | 2·3 2·1 | 2 7 - 7 5 | 6 -
在 那 漫 漫 的 黑 夜 见 主 光。
在 那 漫 漫 的 程 途 不 惊 慌。

3 5 | 6·6 6·6 | 5 2 - 5 4 | 3·4 3 2 | 1 -
主 的 爱 如 流 水 淙 淙，愿 你 分 享 他 的 爱，
主 的 爱 如 流 水 淙 淙，愿 你 分 享 他 的 爱，

6 1 | 2 - 1 2 | 3 - 7 6 5 | 6 - - 0 ‖
以 你 爱 还 他 爱，永 相 爱。
以 你 爱 还 他 爱，永 相 爱。

Go to Content

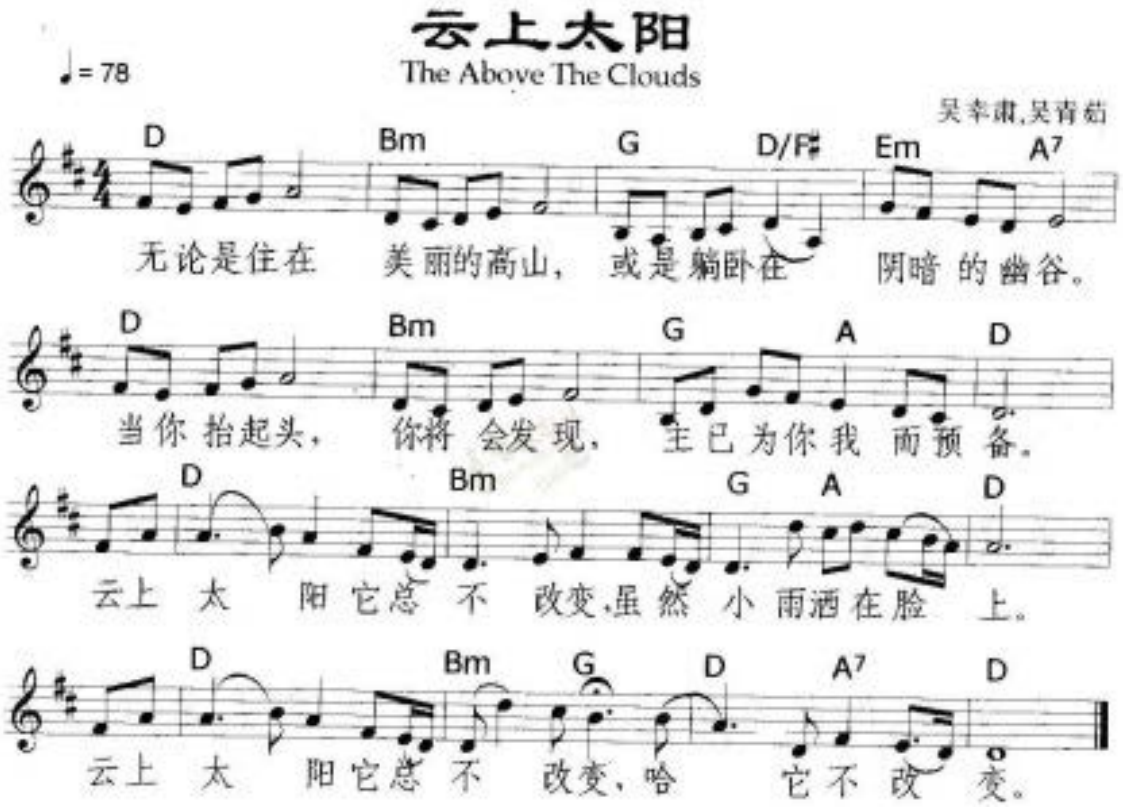

Go to Content

讚美之泉
Stream of Praise

♩=74 讚美地、感恩地

詞：萬美蘭 Marlene Wan
曲：游智婷 Sandy Yu

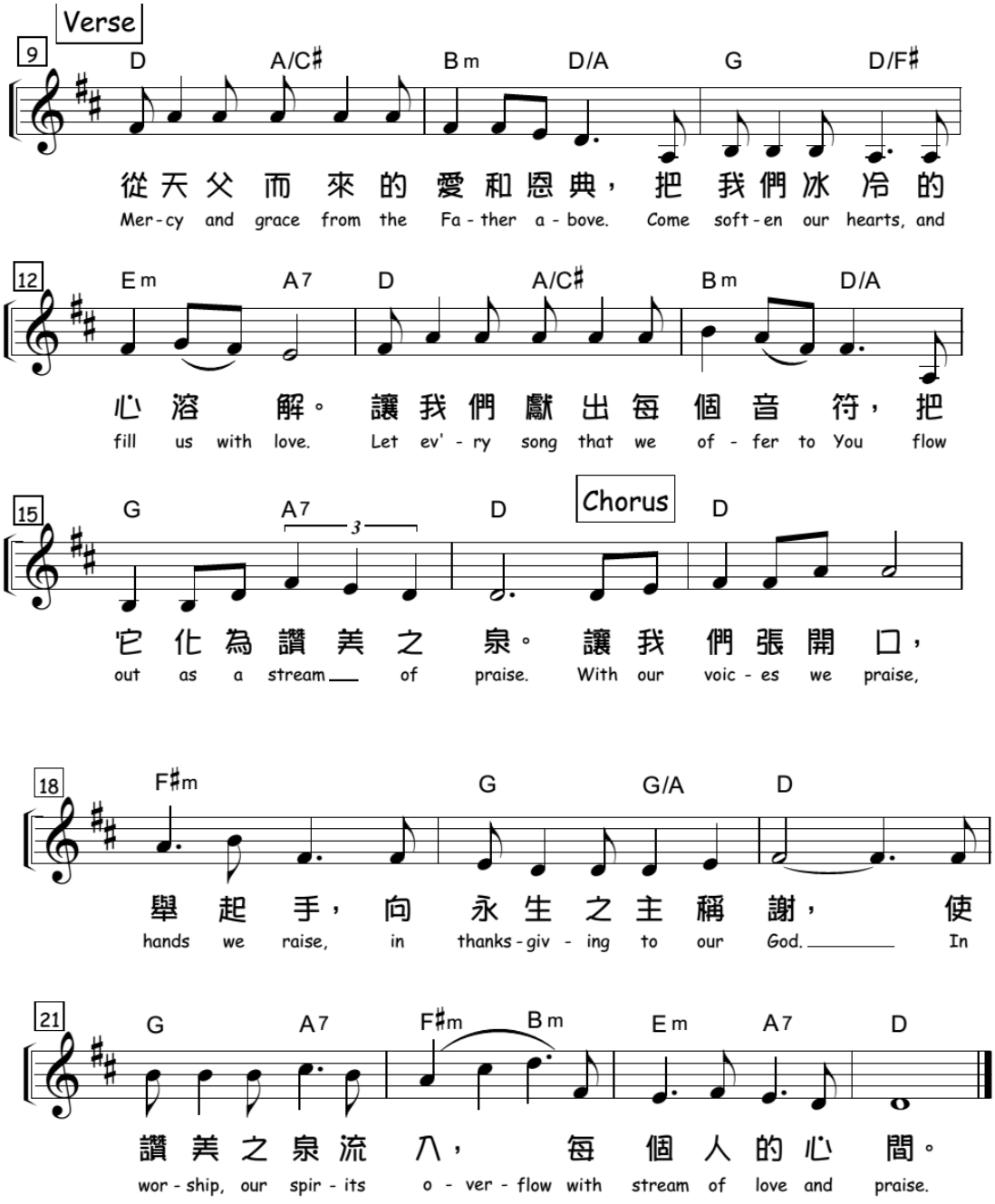

Go to Content

展開清晨的翅膀

Wings of the Dawn

〔詩篇 139： 1—10節〕

經文摘編、曲：游智婷
Sandy Yu

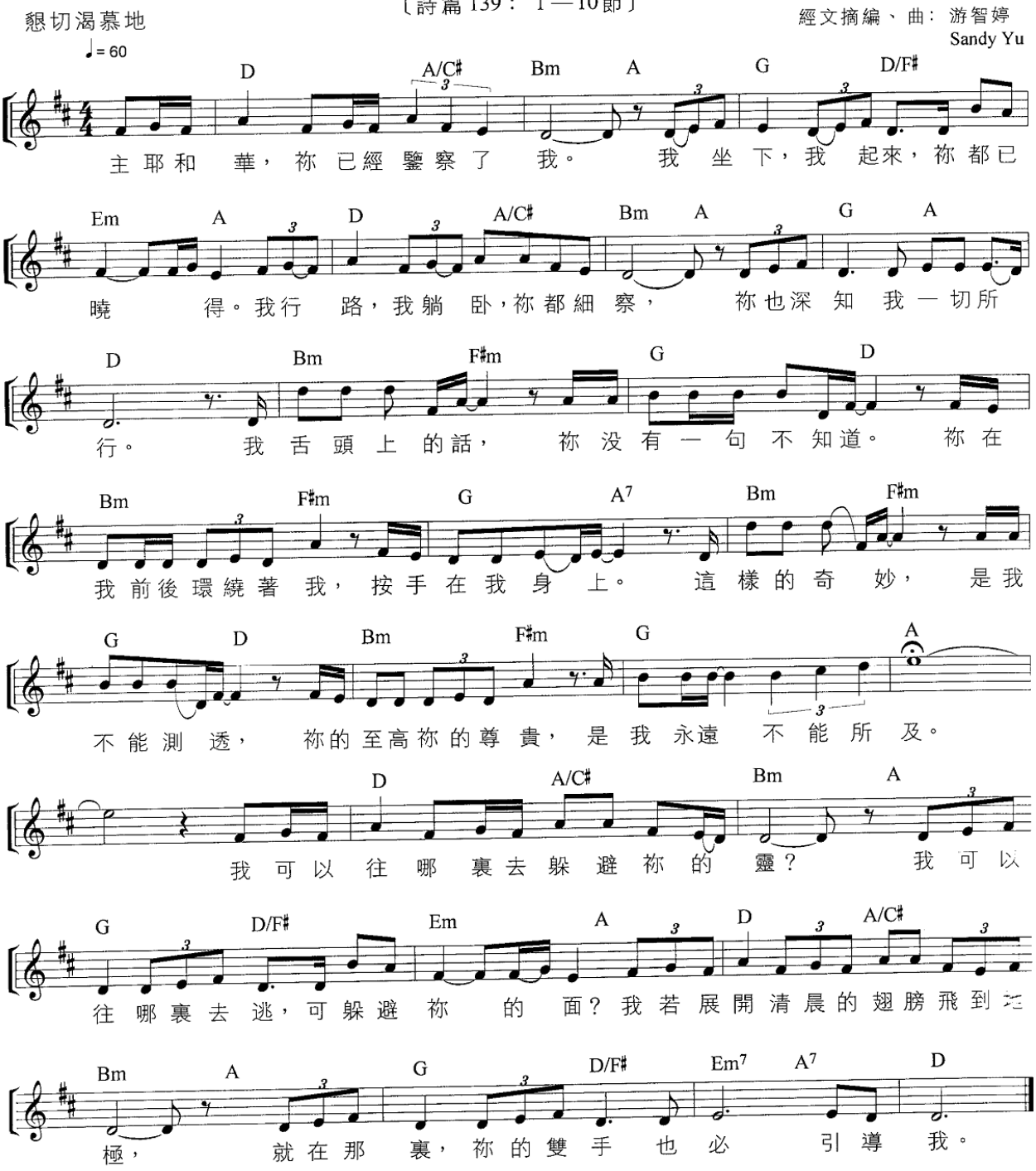

Go to Content

这一生最美的祝福

1= D 4/4

D Bm G D/F#

5 | 3 3 3 3 2 3 3 3 1 2 | 3 3 3 2 1 1 1 6 7 | 1 1 6 3 2 1 6 |

在 无数的黑夜里 我用 星星画出你 你的 恩典 如晨星让我

Em A D Bm

3 2 2 2 1 2 2 2 0 5 | 3 3 3 2 3 3 3 1 2 | 3 3 3 2 1 1 0 6 7 |

真实的见到你 在 我的歌声里 我用 音符赞美你 你的

G A D D Bm

1 1 1 6 3 2 1 6 | 1 – – – | 3 5 3 2 1 1 i | 6 – – – |

美好 是我今生颂扬 的 这一 生最美的祝 福

G A D Bm

6 i 6 5 3 2 1 | 2 – – – | 3 5 3 2 1 1 6 | 1 – – – |

就是 能认识主耶 稣 这一 生最美的祝 福

G A G Bm

6 i 6 5 3 2 1 | 2 – – 0 1 2 | 3 3 3 2 3 3 0 3 2 | 1 i 7 6 i 6 |

就是 能信靠主耶 稣 走在 高山深 谷 他会 伴我 同行 我知

D/A G/A D

5 6 5 6 i i 6 | i – – – ‖

道 这是最美的祝 福

Go to Content

主我今背十架

C调 4/4

3·5 5 3·2 1 | 2·3 5·3 2- | 3·5 5 3·2 1 | 2 3 2·1 1- |

主我今背十架 前来跟随你， 浮名利虚荣华 一概都舍弃，

6·i i 7 5 6 | 6 i 7 5 6- | 6·i i 7 5 6 | 6 i 7 5 6- |

人讥笑人辱骂，我全不在意， 虽受苦虽受压，主爱不稍离，

rit…

3·5 5 3·2 1 | 2·3 5·3 2- | 3·5 5 i·2 3 ‖: 2·i 2 6 i- :‖

靠主恩遵主话，忠心直到底， 到那日回天家， 冠冕荣无比。

主啊你吸引我

G调 6/4

3 4 | 5·#4 6 5- 3 2 | 1·7 2 1-1 | 4·4 4 6 5 5 | 2--2- |

主啊！你 吸引我，我就 快 跑随你，我 心深深与主密 契；

3 4 | 5·#4 6 5- 3 2 | 1·7 2 1-2 3 | 4·5 4 3 7 2 | 1--1- |

虽然 南 风吹来，虽然 北 风兴起，却 溢 出我园中香 气。

1 | 4·1 4 5 6-6 | 5·5 6 5 2-2 | 3·3 3 3 2 1 | 5--2- |

我 主 全然美丽，我 主 满我心意，主 你 属我，主我也 属 你；

3 4 | 5·#4 6 5- 3 2 | 1·7 2 1-2 3 | 4·5 4 3 7 2 | 1--1- ‖

众水 不 能息灭，大水 不 能淹没，我 必我必爱主到 底。

Go to Content

主啊，我到你面前

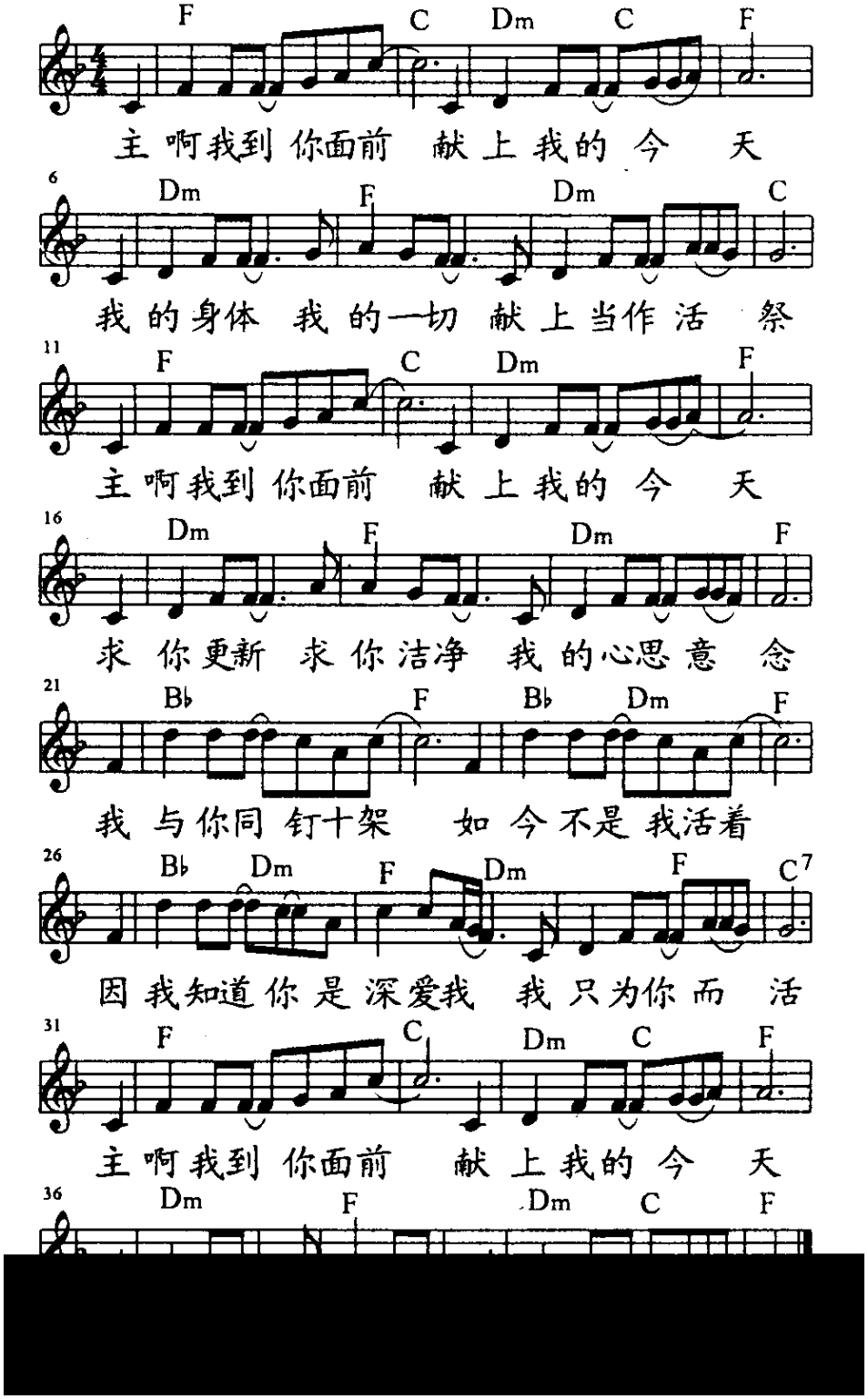

Go to Content

主賜福如春雨
Rain of Blessings

詞：萬美蘭
Marlene Wan

溫馨、期盼的 ♩=132

曲：游智婷
Sandy Yu

C Em F G C Em F G7

C Em F C/E F C/E Dm7 G7
祢賜的福如春雨，我在其中歡欣讚美祢，

C Em F C/E F C/E G7 C G/B
祢賜的生命是泉源，在我心中更新不窮。讓我們

Am Em F C Dm7 Dm7 G G7
張開讚美的口，舉起敬拜的手，主將賜福在我們之中。讓我們

C Em F C/E Dm G C G7
獻上，獻上，將讚美尊榮，全都向主獻上。而主將

C Em F C/E F G7 C
賜下，賜下，主的恩典，將如春雨降下。

Go to Content

主若是

1=F $\frac{3}{4}$

5 1 | 3·1 6 1 | 5 - 3 4 | 5·5 6 5 | 2 - 3 4 | 5·3 1 7 |

1. 主若是玫瑰一朵，我就是绿叶一片。主与我心心相
2. 主若是一首诗词，我就是爱的音符，跳跃着高声欢
3. 我若是冷若冰霜，他就是冬日太阳。主十架炽热大
4. 我若是一片荒地，主就是及时甘霖。他的恩沛然下

6 4 6 6 | 5·1 3 2 | 1 - 7 1 | 2·7 6 5 | 1 3 3 3 |

1. 印，紧紧地 以爱相连，任凭是 风狂雨暴，同甘
2. 唱，像一只 晨鸟清歌；主与我 此唱彼和，心灵
3. 爱，熔化我 铁石心肠。但愿我 溶为活水，直流
4. 降，滋润我 干渴的心；我不再 白占土地，开花

2·2#4 4 | 5 - 3 4 | 5·3 1 7 | 6 4 6 6 | 5·1 3 2 | 1 - ‖

1. 苦 朝夕相见。主若是 玫瑰一朵，我就是 绿叶一片。
2. 间 默契配合。主若是 一首诗词，我就是 爱的音符。
3. 到 主爱海洋。我若是 冷若冰霜，主就是 冬日太阳。
4. 结 果扎根深。我若是 一片荒地，主就是 及时甘霖。

Go to Content

主我願單屬祢

Lord, I Just Want To Be Yours Only

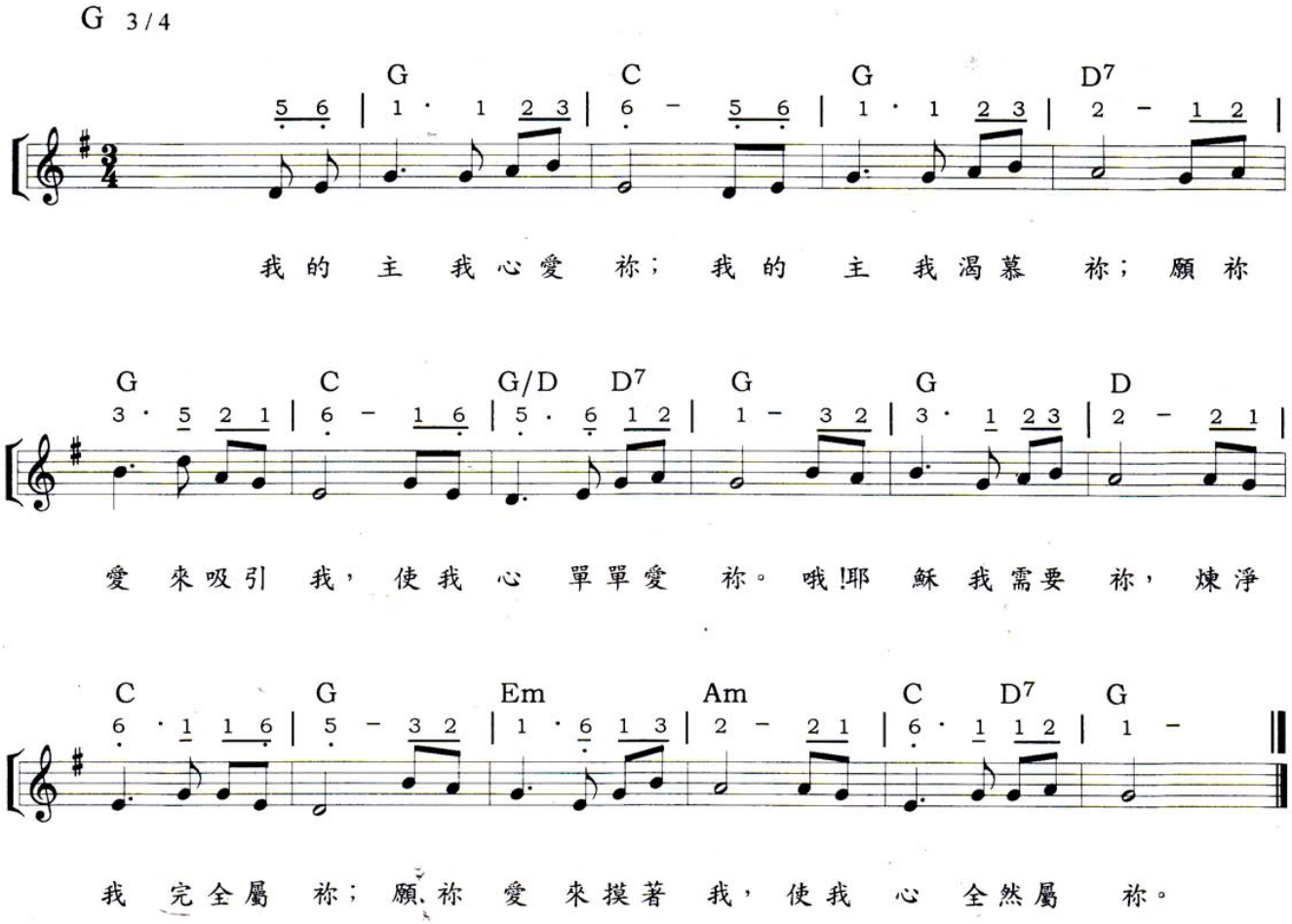

Go to Content

轉回

RETURN TO YOUR LOVE

詞／曲／編：余遠淳

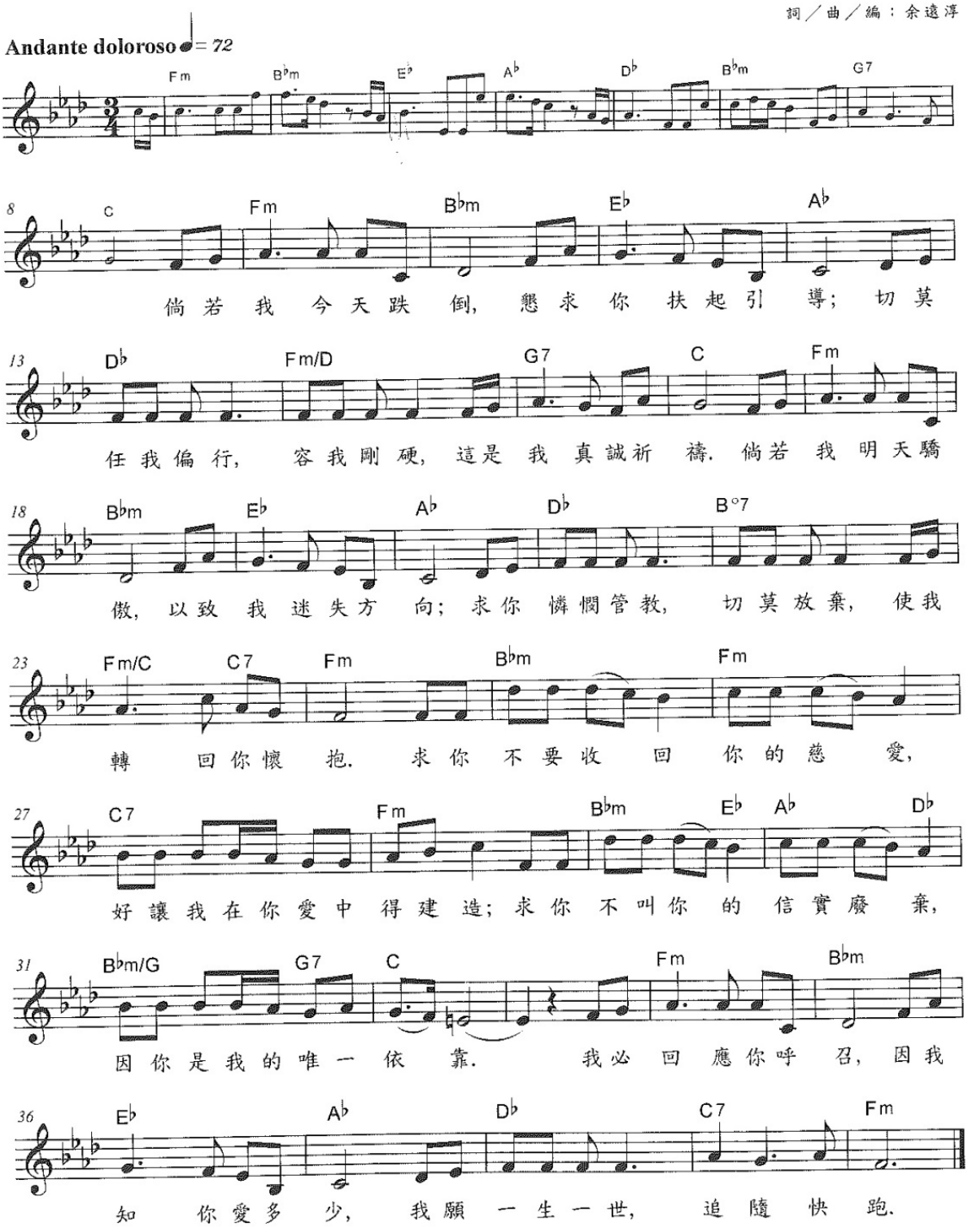

Go to Content

走出去

F 4/4

作 词：晓云
作 曲：晓云

Dm Gm Bb Dm Gm A7
6 6 3 · 3 | 2 1 6 — | 6 6 3 · 3 | 2 1 2 3 — |
走出去 向 南向北 走出去 向 东向 西

Dm Bb C F Gm Am Dm
3 3 5 6 6 6 | 2 1 2 3 — | 2 2 1 7 7 6 5 | 6 — — — |
张开你居所的 幔 子 扩大你帐幕之 地

Dm F Dm Bb C F
3 · 3 5 6 | 3 3 2 1 — | 6 · 1 2 3 | 3 2 1 2 3 — |
你 要舍己 主要用你 你 要舍己 走 出 去

Dm Bb C F Gm Am Dm
3 3 5 6 6 | 2 2 1 2 3 — | 2 2 2 1 7 6 5 | 6 — — — |
肥沃的土地 在你面 前 脚踏之地属 于 你

Dm F Dm Bb C F
3 · 5 5 5 6 | 5 3 2 1 — | 6 · 1 2 3 | 3 2 1 2 3 — |
主 说你们要 走出 去 不 要停留 在 那 里

Dm Bb C F Gm Am Dm
3 · 5 6 6 | 2 2 1 2 3 — | 2 2 1 7 7 6 5 | 6 — — — ‖
当 信你种 所立的应许 他要将那地赐给 你

Go to Content

最珍貴的角落
Precious Corner

詞：萬美蘭 Marlene Wan
曲：游智婷 Sandy Yu

♩=110 溫暖地
1 = E

Intro

謝謝你燦爛笑容，照亮我的天空。謝謝你分享心情，
把我放在你心中。夜裡有時為寒冷，你我生根同暖土。

Chorus

友情是最亮的星，我的生命從此美麗。當你被
花朵包圍盡情歡欣，我帶春風使你舞其中。當你正走在坎坷路，
我會伴你在左右。一起向藍天歡呼，向白雲招手，我們要一起笑
一起哭，千萬人中有個人懂我，你有最珍貴的角落。

Go to Content

最知心的朋友
My Best Friend

Eb 4 / 4

詞、曲：晚云

主 祢 是 我 最 知 心 的 朋 友， 主 祢 是 我 最 親 愛 的 伴 侶。

我 的 心 在 天 天 追 想 著 祢， 渴 望 見 到 祢 的 面。

在 我 人 生 的 每 一 個 台 階， 在 我 人 生 的 每 一 個 小 站，

祢 的 手 總 是 在 攙 拉 著 我， 把 我 帶 在 祢 身 邊，

告 訴 我 當 走 的 路， 沒 有 滑 向 死 亡 線。

祢 愛 何 等 的 長 闊 深 高， 我 心 發 出 驚 嘆，

有 了 主 還 要 什 麼！ 我 心 與 主 心 相 連，

我 已 起 誓 要 跟 隨 主， 永 不 改 變。

Go to Content