cellRESET®
activate your body

Vorschlag für eine Grüne Woche
in der Aktivierungsphase des
cellRESET®-Ernährungskonzeptes

(Inkl. Rezepten und Einkaufslisten)

Grüne Woche
Aktivierungsphase

cellRESET®-Metabolism
Das natürliche Stoffwechselprogramm.

Wichtig:

Bitte vor dem Folgen dieser Zusammenfassung unbedingt die Anleitung komplett lesen und besonders die „Wichtigen Hinweise“ beachten! Du findest die Anleitung auch auf unserer Community Plattform www.cellreset.com.

cellRESET® ist ein eigenständiges Ernährungsprogramm und empfiehlt Fitline Produkte der Firma PM-International, steht aber nicht mit ihr in Verbindung!

© 2018 by cellRESET® - Alle Rechte vorbehalten.

1. Vorschlag für eine grüne Woche

cellRESET® ist flexibel angelegt und kann so dem eigenen Alltag sehr gut angepasst werden. Du erreichst Dein Ergebnis also auch, wenn Du Dich in der ersten Phase nur von Pro 4 Joghurt, Putenschnitzeln, Polardorsch aus der Tiefkühlung und gekochtem Ei ernährst, bzw. an Grünen Tagen die Mahlzeiten zusätzlich mit 100 g Salatgurke ergänzt.

Aber cellRESET soll ja Spaß machen und langfristig Erfolg versprechen! Deshalb haben wir Dir einen abwechslungsreichen Vorschlag für eine Grüne Woche inkl. Einkaufsliste zusammengestellt. Auch die passenden Rezepte findest Du im Anschluss.

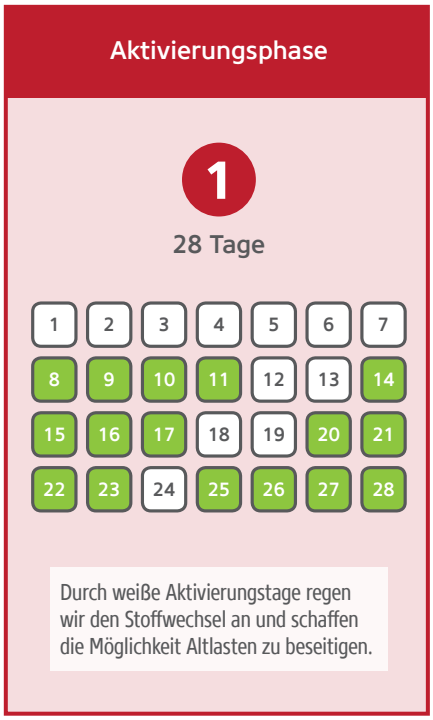

ACHTUNG: Wir haben Dir hier eine Woche komplett aus Grünen Tagen vorbereitet, um Dir eine größere Auswahl unterschiedlicher Rezepte anbieten zu können.

Bitte beachte aber unbedingt die Weißen Tage Deiner Woche!

Ersetze bitte die Gerichte an weißen Aktivierungstagen mit entsprechenden Mahlzeiten aus der Vorbereitungsanleitung, bzw. halte Dich an die Regeln für Weiße Tage!

Z.B. solltest Du in Deiner ersten Grünen Woche an Tag 5 und 6 wie in der ersten Woche kein Gemüse, kein Obst und keine Milchprodukte essen.

Für alle die es moderner mögen: Auf der Community Plattform (Community > Rezepte > Mein Menüplaner) kannst Du diesen Vorschlag einfach als Grundlage verwenden und dort beliebig Rezepte verschieben und austauschen. Wenn Du fertig bist, kannst Du Dir für Deine persönliche Woche auch dort automatisch eine Einkaufsliste erstellen lassen.

Auf den folgenden Seiten findest Du eine Wochenübersicht, die Einkaufliste für jeden Tag und die entsprechenden Rezepte. Die Rezepte sind auf eine Portion ausgelegt.

© 2018 by cellRESET® - Alle Rechte vorbehalten.

Wochenüberblick: Grüne Woche

Tag 1	Tag 2	Tag 3	Tag 4	Tag 5	Tag 6	Tag 7
Frühstück						
Pro·B·4 Joghurt-Drink + Körner für den Frühstücksjoghurt optional 1 bis 2 Eier	Pro·B·4 Joghurt-Drink + Körner für den Frühstücksjoghurt optional 1 bis 2 Eier	Pro·B·4 Joghurt-Drink + Körner für den Frühstücksjoghurt optional 1 bis 2 Eier	Pro·B·4 Joghurt-Drink + Körner für den Frühstücksjoghurt optional 1 bis 2 Eier	Pro·B·4 Joghurt-Drink + Körner für den Frühstücksjoghurt optional 1 bis 2 Eier	Pro·B·4 Joghurt-Drink + Körner für den Frühstücksjoghurt optional 1 bis 2 Eier	Pro·B·4 Joghurt-Drink + Körner für den Frühstücksjoghurt optional 1 bis 2 Eier
Snack						
Gegrilltes Lachsfilet auf Fenchelgemüse	Straußensteak mit Ratatouille	Hähnchenspieß auf Steckrübenstampf	Lauwarmer Spargelsalat mit Kräutersoße und Hähnchen	Wirsingrouladen mit Jogurt-Pfeffersoße	Gegrillte Dorade auf mediterranem Gemüse	Hähnchenbrust im Pfeffermantel
Mittagessen						
Tofu-Pilz-Pfanne mit Salat	Bunter Salat mit Huhn und Ei	Bunter Salat mit Thunfisch	Gemischter Salat mit Lupinenreis	Garnelen auf Meeresalgen	Mini Rind Klopse	Garnelenspieß auf Wok-Gemüse und Eier-Omelett
Abendessen						
Eier-Omelett	Gemüse und Pute aus dem Wok	Puten-Minutensteak mit Lauch-Paprika Gemüse	Gemüse-Spaghetti an Bolognese vom Rind	Eier-Omelett mit frischen Pfifferlingen	Bunte Gemüsepfanne mit Putengeschnetzeltem	Thunfischsteak mit Champignongemüse

© 2018 by cellRESET - Alle Rechte vorbehalten.

2. Einkaufslisten

2.1 Einkaufsliste Tag 1:

- 2 Stück Champignons (braun)
- 3 Stück Cherry-Tomaten
- Chili
- Curry
- 1 Stück Ei
- 50 g Feldsalat
- 150 g Fenchel (frisch)
- 30 g Frischkäse
- 1 Stück Karotte
- Knoblauch
- Kräuterpfeffer
- 200 g Lachsfilet
- 1 Stange Lauch
- 1 EL Leinsamen (ganz)
- Olivenöl
- Parmesan (gerieben)
- Petersilie (frisch)
- Pfeffer
- Schnittlauch
- Schnittlauch (frisch)
- 1 EL Sonnenblumenkerne (geschält)
- 150 g Tofu (natur)
- 0,50 Stück Tomate
- Zitrone
- Zitronenpfeffer

© 2018 by cellRESET - Alle Rechte vorbehalten.

2.2 Einkaufsliste Tag 2:

- Balsamico Essig (dunkel)
- Champignons
- 1 Stück Ei (hart gekocht)
- Fenchel
- frische Kräuter
- Frühlingslauch
- Gewürzmischung Geflügel-Hähnchen
- Gewürzmischung Gemüsepfanne
- Gewürzmischung WOK-Gewürz
- Gurke
- 50 g Hühnerfleisch (gebraten)
- Ingwer
- Karotte
- Karotten
- Kräuterpfeffer
- Lauch
- 1 EL Leinsamen (ganz)
- Olivenöl
- Paprika (rot)
- Paprika gemahlen (edelsüß)
- Petersilie
- 150 g Putenschnitzel
- Rapsöl
- 1 Kopf Salat (grün)
- Salbei
- 1 EL Sonnenblumenkerne (geschält)
- Spitzpaprika (rot)
- 180 g Straußensteak
- 1 Stück Tomate
- Zitronenpfeffer
- Zucchini
- Zuckerschoten

© 2018 by cellRESET® - Alle Rechte vorbehalten.

2.3 Einkaufsliste Tag 3:

- Champignons
- Chicorée
- Chili
- 1 Stück Ei (hartgekocht)
- Geflügel Hähnchen-Gewürz
- Gemüsepfanne-Gewürz
- Gewürzmischung Geflügel
- Gewürzmischung Ras el Hanout
- 180 g Hähnchenbrustfilet
- Ingwer
- Joghurt (Pro B 4)
- Karotten
- Käse Quark Gewürz
- Kräuter (frisch)
- Kräuterpfeffer
- 1 Stange Lauch
- 1 EL Leinsamen (ganz)
- Lorbeerblatt
- Nelke
- Oliven
- Paprika (rot)
- Petersilie
- 180 g Putensteaks
- Radicchio
- Salatherzen
- Salatkräutermix
- Schnittlauch
- 1 EL Sonnenblumenkerne (geschält)
- 3 Stück Steckrüben
- 1 Dose Thunfisch (naturell)
- Zitrone (Saft)

© 2018 by cellRESET - Alle Rechte vorbehalten.

2.4 Einkaufsliste Tag 4:

- Balsamico Essig
- Bockshornklee (gemahlen)
- Bohnenkraut (fein gerebelt)
- 1 Stück Champignons (braun)
- 1 Stück Ei (hart gekocht)
- geräucherter Paprika (süß)
- grüner Spargel
- 180 g Hähnchenbrust
- Hähnchengewürz
- Joghurt (Pro B 4)
- Kräuter
- Kräutermischung Käse-Quark
- Kräuterpfeffer
- 1 EL Leinsamen (ganz)
- 3 EL Lupinen Reis (gekocht)
- Majoran
- Petersilie
- Petersilie (glatt)
- Pfeffer
- Rapsöl
- 180 g Rinder-Hackfleisch
- 1 Kopf Salat (grün)
- Schnittlauch
- Sellerie (gemahlen)
- 1 EL Sonnenblumenkerne (geschält)
- 1 Dose Tomaten (geschält)
- weißer Spargel
- Zitronenöl
- 1 Stück Zucchini

© 2018 by cellRESET® - Alle Rechte vorbehalten.

2.5 Einkaufsliste Tag 5:

- Chilischote
- 3 Stück Ei
- Frühlingslauch
- 200 g Garnelen (frisch)
- Ingwer
- Joghurt (Pro B 4)
- 1 Stück Karotte
- Knoblauch
- Knoblauchpfeffer
- Kräuterpfeffer
- 1 EL Leinsamen (ganz)
- 100 g Meeresalgen
- Mineralwasser
- Petersilie
- 200 g Pfifferlinge (frisch)
- 180 g Putenhackfleisch
- Schnittlauch
- 1 EL Sonnenblumenkerne (geschält)
- 1 Stück Tomate
- 5 Blätter Wirsing
- Zitrone
- Zitronenpfeffer

© 2018 by cellRESET - Alle Rechte vorbehalten.

2.6 Einkaufsliste Tag 6:

- 200 g Broccoli (frisch oder TK)
- Butter
- Champion
- 1 Stück Champignons
- 1 ganze Dorade (frisch)
- Frühlingslauch
- Gewürze (Ras el Hanout)
- 1 Stück Karotte
- Knoblauch (frisch)
- Kräuter der Provence
- Kräuterpfeffer
- 1 EL Leinsamen (ganz)
- Paprika
- 1 Stück Paprika (grün)
- 1 Stück Paprika (rot)
- Paprika (edelsüß)
- Petersilie
- Pfeffer
- 180 g Putenschnitzel
- Rapsöl
- 180 g Rinder-Hackfleisch (frisch)
- Rosmarin
- Schnittlauch
- 1 EL Sonnenblumenkerne (geschält)
- Staudensellerie
- Thymian
- Tomaten
- Zitrone
- Zitrone (Saft)
- Zuckerschoten

© 2018 by cellRESET® - Alle Rechte vorbehalten.

2.7 Einkaufsliste Tag 7:

- 3 Sorten Pfeffer
- 100 g Champignons
- Chili
- 2 Stück Ei
- 100 g Garnelen (Frisch oder TK)
- Gemüsepfanne-Mischung
- 180 g Hähnchenbrust
- Holzspieße
- Ingwer
- 1 Stück Karotte (groß)
- Kräuter (frisch)
- Kräutermischung
- Kräuterpfeffer
- 1 Stange Lauch
- 1 EL Leinsamen (ganz)
- orientalisches Fischgewürz (Schubeck‘s)
- orientalisches Gemüsegewürz (Schubeck‘s)
- Petersilie
- Rosmarin (zum garnieren)
- Scampi Mischung
- 1 EL Sonnenblumenkerne (geschält)
- 180 g Thunfischsteak
- 1 Stück Tomate
- 100 g Wok-Gemüse (TK)

© 2018 by cellRESET - Alle Rechte vorbehalten.

Bunte Gemüsepfanne mit Putengeschnetzeltem

Farbe grün
Rezept Kategorie Hauptspeise
Protein Quelle Pute-Truthahn, Pilze

Portionen	Vorbereitung	Kochzeit
1	15	20

Zutaten

- 180 g Putenschnitzel
- 100 g Brokkoli
- 1 Stück Paprika grün
- 1 Stück Paprika rot
- 1 Stück Champignons
- 1 Stück Zitrone Saft
- Staudensellerie
- Frühlingslauch
- Schnittlauch
- Petersilie
- Gewürze Ras el Hanout

Anleitungen

1. Putenschnitzel und Gemüse in Streifen/Scheiben schneiden.

2. Erst die harten Gemüse Karotten,Staudensellerie, grüne Paprika anbraten. Anschließend rote Paprika und Champignons hinzugeben.

3. Das Ganze mit Kräuterpfeffer und Ras el Hanout würzen und noch einen Spritzer Zitronensaft dazugeben.

4. Abschließend leicht ziehen lassen.

© 2018 by cellRESET - Alle Rechte vorbehalten.

Bunter Salat mit Huhn und Ei

Farbe grün
Rezept Kategorie Hauptspeise
Protein Quelle Huhn-Hähnchen

Portionen	Vorbereitung	Kochzeit
1	15	15

Zutaten

- 1 Kopf Salat grün
- 1 Stück Ei hart gekocht
- 50 g Hühnerfleisch gebraten
- Karotten
- Lauch
- Gurke
- Balsamico Essig dunkel
- Olivenöl
- Petersilie

Anleitungen

1. Karotten, Lauch, Gurke putzen und klein schneiden.
2. Salat waschen und kaltes Hühnerfleisch in kleine Stücke schneiden.
3. Mit Balsamico Essig und Öl marinieren, danach gut durchmischen.
4. Ei schälen, schneiden und auf den Salat legen.
5. Mit Petersilie bestreuen und genießen!

© 2018 by cellRESET - Alle Rechte vorbehalten.

Bunter Salat mit Thunfisch

Farbe grün
Rezept Kategorie Hauptspeise
Protein Quelle Thunfisch

Portionen	Vorbereitung	Kochzeit
1	15	15

Zutaten

- 1 Dose Thunfisch naturell
- 1 Stück Ei hartgekocht
- Chicoree
- Radicchio
- Salatherzen
- Oliven
- Karotten
- Champignons
- Joghurt Pro B 4
- Kräuterpfeffer
- Salatkräutermix
- Zitrone Saft

Anleitungen

1. Salat putzen, dann Radicchio in feine Streifen schneiden, Chicoree in einzelne Blätter teilen.
2. Thunfisch aus der Dose unter Wasser abschwenken.
3. Karotten und Oliven in Scheiben schneiden und mit 150 g Thunfisch vermischen.
4. Jogurt, Rapsöl, etwas Zitronensaft und Salatgewürz vermischen und mit den Salat vermengen.
5. Das Ei in Scheiben schneiden und alles schön auf einem Teller anrichten.

© 2018 by cellRESET - Alle Rechte vorbehalten.

Eier-Omelett mit frischen Pfifferlingen

Farbe grün
Protein Quelle Hühnerei, Pilze

Portionen	Vorbereitung	Kochzeit
1	10	15

Zutaten

- 2 Stück Ei
- 200 g Pfifferlinge frisch
- Joghurt Pro B 4
- Schnittlauch
- Petersilie
- Zitrone
- Zitronenpfeffer
- Mineralwasser

Anleitungen

1. Etwas Mineralwasser zu den Eiern geben und gut schaumig schlagen.
2. Pfifferlinge gut waschen und Mundgerecht schneiden.
3. Pfanne mit etwas Rapsöl erhitzen, Pfifferlinge dazugeben und gut anbraten.
4. Den Jogurt bei schwacher Hitze dazugeben und mit Schnittlauch, Petersilie, etwas Zitrone und dem Zitronenpfeffer abschmecken.
5. Eine zweite Pfanne mit Rapsöl erhitzen und das Ei goldgelb ausbraten.
6. Beides auf dem Teller anrichten.

© 2018 by cellRESET - Alle Rechte vorbehalten.

Eier-Omelett

Farbe grün
Rezept Kategorie Hauptspeise
Protein Quelle Hühnerei

Portionen	Vorbereitung	Kochzeit
2	10	15

Zutaten

- 2 Stück Ei
- 60 g Frischkäse
- 1 Stück Tomate
- Parmesan gerieben
- Schnittlauch

Anleitungen

1. Eier mit dem Frischkäse und klein und dem klein geschnittenem Schnittlauch verquirlen.
2. In eine kalte Pfanne füllen, Tomaten in Scheiben schneiden und auf das verquirlte Ei legen.
3. Masse in der Pfanne kurz anstocken lassen, dann den geriebenen Parmesan darüber geben.
4. Für ca. 15 min ab in den Backofen damit, bis sich die obere Schicht etwas braun färbt

© 2018 by cellRESET - Alle Rechte vorbehalten.

Garnelen auf Meeresalgen

Farbe grün
Rezept Kategorie Hauptspeise
Protein Quelle Garnelen

Portionen	Vorbereitung	Kochzeit
1	10	15

Zutaten

- 200 g Garnelen frisch
- 100 g Meeresalgen
- 1 Stück Tomate
- Petersilie
- Knoblauch
- Ingwer
- Chilischote

Anleitungen

1. Garnelen mit klein gehackter Petersilie, in kleine Würfel geschnittene Chilischote, etwas Pfeffer, Ingwer und Knoblauch marinieren und in einer Pfanne braten.

2. Algen und in Würfel geschnittene Tomaten in einer zweiten Pfanne in Rapsöl dünsten.

3. Beides auf Teller anrichten.

© 2018 by cellRESET - Alle Rechte vorbehalten.

Garnelenspieß auf Wok-Gemüse und Eier-Omelett

Farbe grün
Rezept Kategorie Hauptspeise
Protein Quelle Garnelen

Portionen	Vorbereitung	Kochzeit
1	10	20

Zutaten

- 100 g Garnelen frisch oder TK
- 100 g Wok-Gemüse TK
- 2 Stück Ei
- Kräuter frisch
- Ingwer
- Chili
- Kräuterpfeffer
- Scampi Mischung
- Gemüsepfanne Mischung
- Holzspieße

Anleitungen

1. Garnelen auf einen Spieß stecken.
2. Eier im Teller verrühren und mit Scampi Gewürz und Petersilie würzen.
3. Wok-Gemüse in die Pfanne geben und gut anbraten.
4. Gemüsepfanne mit Ingwer und Chili würzen.
5. Die Spieße gut abtrocknen, in der Ei-Mischung drehen und in der Pfanne anbraten.
6. Vom restlichen Ei ein Omelett machen und alles auf einem Teller anrichten.

© 2018 by cellRESET - Alle Rechte vorbehalten.

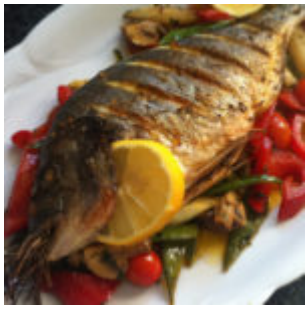

Gegrillte Dorade auf mediterranem Gemüse

Farbe grün
Rezept Kategorie Hauptspeise
Protein Quelle Karpfen

Portionen	Vorbereitung	Kochzeit
1 Portionen	15 min	30 min

Zutaten

- 1 ganze Dorade frisch
- Paprika
- Champignons
- Tomaten
- Zitrone
- Rosmarin
- Kräuterpfeffer
- Zuckerschoten

Anleitungen

1. Dorade putzen, auf beiden Seiten einschneiden und innen mit Gewürz und Rosmarin würzen.
2. Gemüse in kleine Stücke schneiden, die Dorade mit etwas Öl einreiben, das Gemüse in eine feuerfeste Form geben und die Dorade darauf legen.
3. Den Backofen auf 200 Grad vorheizen und 20 – 30 min im Backofen grillen.
4. Die Dorade im ganzen mit dem Gemüse auf dem Teller anrichten.

© 2018 by cellRESET - Alle Rechte vorbehalten.

Gegrilltes Lachsfilet auf Fenchelgemüse

Farbe grün
Rezept Kategorie Hauptspeise
Protein Quelle Lachs

Portionen	Vorbereitung	Kochzeit
1 Portionen	15 min	25 min

Zutaten

- 200 g Lachsfilet
- 150 g Fenchel frisch
- Petersilie frisch
- Schnittlauch frisch
- Zitronenpfeffer
- Kräuterpfeffer

Anleitungen

1. Lachfilet etwas säubern.
2. Den Fenchel in dünne Scheiben schneiden und in einer Pfanne mit Rapsöl ca. 20 min andünsten.
3. Mit dem Kräuterpfeffer und Zitronensaft abschmecken.
4. Den Lachs in einer anderen Pfanne gut, aber nicht zu stark anbraten, da er sonst trocken wird.
5. Das Ganze auf einem Teller anrichten und mit Zitronenpfeffer nachwürzen.

© 2018 by cellRESET - Alle Rechte vorbehalten.

Gemischter Salat mit Lupinenreis

Farbe grün
Rezept Kategorie Hauptspeise
Protein Quelle Vegetarisch-Sonstiges

Portionen	Vorbereitung	Kochzeit
1	10	15

Zutaten

- 1 Kopf Salat grün
- 3 EL Lupinenreis gekocht
- 1 Stück Ei hart gekocht
- Balsamico Essig
- Zitronenöl
- Kräuter

Anleitungen

1. Salat und Gemüse putzen, schneiden und Lupinenreis dazugeben.
2. Mit Balsamico Essig und Zitronenöl übergießen, Kräuter dazu, anschließend durchrühren.
3. Mit dem hart gekochten Ei anrichten. Mahlzeit!

© 2018 by cellRESET - Alle Rechte vorbehalten.

Gemüse und Pute aus dem Wok

Portionen	Vorbereitung	Kochzeit
1	10	20

Zutaten

- 150 g Putenschnitzel
- Fenchel
- Karotte
- Spitzpaprika rot
- Lauch
- Champignons
- Zuckerschoten
- Frühlingslauch
- Ingwer
- Frische Kräuter
- Gewürzmischung Gemüsepfanne
- Gewürzmischung Geflügel-Hähnchen
- Gewürzmischung WOK Gewürz
- Zitronenpfeffer
- Kräuterpfeffer

Anleitungen

1. Das Putenschnitzel und das Gemüse in dünne Streifen schneiden.

2. Das Putenfleisch scharf anbraten und zum Ende mit Geflügel Gewürz, Kräuterpfeffer und etwas frischem Ingwer würzen.

3. Das Gemüse nach Garstufe in einem Wok anbraten. Nach und nach die Gemüsesorten zugeben und anschließend mit den Gewürzmischungen WOK Gewürz und Gemüsepfanne abschmecken.

4. Das Fleisch zugeben und noch etwas ziehen lassen, nochmals abschmecken.

© 2018 by cellRESET - Alle Rechte vorbehalten.

Gemüse-Spaghetti an Bolognese vom Rind

Farbe grün
Rezept Kategorie Hauptspeise
Protein Quelle Rind

Portionen	Vorbereitung	Kochzeit
1	10	20

Zutaten

- 180 g Rinder-Hackfleisch
- 1 Dose Tomaten geschält
- 1 Stück Zucchini
- 1 Stück Champignons braun
- Sellerie gemahlen
- Bockshornklee gemahlen
- geräucherter Paprika süß
- Bohnenkraut fein gerebelt
- Majoran
- Pfeffer
- Petersilie glatt
- Rapsöl

Anleitungen

1. Das Hackfleisch mit Öl scharf anbraten.
2. Mit den Gewürzen (ohne Petersilie) würzen und auf kleiner Flamme weiterbraten.
3. Währenddessen mit einem Spiralschneider die Zucchini in “Spaghetti” schneiden und die Petersilie fein hacken. Alternativ kann die Zucchini auch mit dem Messer in feine Streifen geschnitten werden.
4. Eine geschälte Tomaten ggf. entstrunken, grob zerkleinern und zum Hack geben. Etwa 50 ml Wasser dazu geben, abschmecken und eventuell nachwürzen. Auf kleiner Flamme etwa 10 min köcheln.
5. Inzwischen die Zucchini-Spaghetti je nach Gusto kurz in heißem Wasser blanchieren oder in einer kleinen Pfanne andünsten.

© 2018 by cellRESET - Alle Rechte vorbehalten.

6. Die Bolognese von der Flamme nehmen, die fein gehackte Petersilie unterheben und kurz ziehen lassen.

7. Anrichten, die braunen Champignons fein blättrig schneiden und darüber geben. Mit etwas Petersilie garnieren und ... Guten Appetit!

Rezept Hinweise

Achtung: Zum Optimalen zubereiten der Spagetti wird ein Spiralschneider benötigt!

© 2018 by cellRESET® - Alle Rechte vorbehalten.

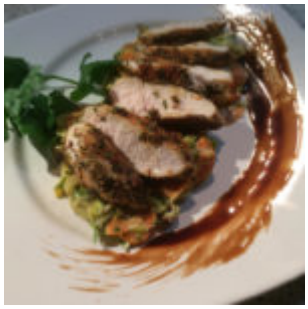

Hähnchenbrust im Pfeffermantel

Farbe grün
Rezept Kategorie Hauptspeise
Protein Quelle Huhn-Hähnchen

Portionen	Vorbereitung	Kochzeit
1 Portionen	15 min	15 min

Zutaten

- 180 g Hähnchenbrust
- 1 Stange Lauch
- 1 Stück Karotte groß
- Petersilie
- 3 Sorten Pfeffer
- Kräutermischung

Anleitungen

1. Lauch und Karotte in Scheiben schneiden und gut waschen.
2. Beide in eine Pfanne geben und gut andünsten, etwas Gemüsebrühe (selbstgemacht) dazugeben und die Gewürze wie Kräutermischung, und etwas Chili und Ingwer dazugeben.
3. Zum Schluss mit der frischen Petersilie verfeinern.
4. Pfeffermischung aus Knoblauchpfeffer, Zitronenpfeffer und etwas schwarzem Pfeffer herstellen.
5. Das Hähnchenbrustfilet gut anbraten, danach in die Pfeffermischung geben und ganz damit bestreuen.
6. In dünne Scheiben schneiden und auf dem Gemüse anrichten.

© 2018 by cellRESET - Alle Rechte vorbehalten.

Hähnchenspieß auf Steckrübenstampf

Farbe grün
Rezept Kategorie Hauptspeise
Protein Quelle Huhn-Hähnchen

Portionen	Vorbereitung	Kochzeit
1	10	20

Zutaten

- 180 g Hähnchenbrustfilet
- 3 Stück Steckrüben
- Kräuter frisch
- Kräuterpfeffer
- Gewürzmischung Geflügel
- Gewürzmischung Ras el Hanout
- Lorbeerblatt
- Nelke
- Chili
- Ingwer

Anleitungen

1. Steckrüben klein schneiden und in einen Topf geben.
2. Mit Wasser auffüllen, Lorbeerblatt, Nelke, Chili und Ingwer hinzugeben.
3. Kochen bis das Gemüse weich ist, dann mit einen Stampfer klein stampfen und abschmecken.
4. Hähnchenbrustfilet in Würfel schneiden, auf einen Spieß stecken und in der Pfanne braten.

© 2018 by cellRESET - Alle Rechte vorbehalten.

Lauwarmer Spargelsalat mit Kräutersoße und Hähnchen

Farbe grün
Rezept Kategorie Hauptspeise
Protein Quelle Huhn-Hähnchen

Portionen	Vorbereitung	Kochzeit
1 Portionen	15 min	20 min

Zutaten

- 180 g Hähnchenbrust
- Grüner Spargel
- Weisser Spargel
- Joghurt Pro B 4
- Schnittlauch
- Petersilie
- Kräuterpfeffer
- Kräutermischung Käse-Quark
- Hähnchengewürz

Anleitungen

1. Den Spargel schälen und in dünne Scheiben scheiden. Dann alles in Rapsöl in der Pfanne anbraten. Anschließend ca. 20 min bei kleiner Flamme ziehen lassen, bis er weich ist. Am Schluss mit Kräuterpfeffer würzen.

2. Den Jogurt mit der Käse-Quark Kräutermischung nach Geschmack ansetzen.

3. Am Schluss das Hähnchenbrustfilet anbraten und danach mit dem Hähnchengewürz bestreuen.

© 2018 by cellRESET - Alle Rechte vorbehalten.

Mini Rind Klopse

Farbe grün
Rezept Kategorie Hauptspeise
Protein Quelle Rind

Portionen	Vorbereitung	Kochzeit
1	10	20

Zutaten

- 180 g Rinder-Hackfleisch frisch
- 100 g Broccoli frisch oder TK
- 1 Stück Karotte
- Knoblauch frisch
- Pfeffer
- Thymian
- Paprika edelsüß
- Kräuter der Provence
- Rapsöl
- Butter

Anleitungen

1. Die Möhren fein reiben und die Knoblauchzehe hacken.
2. Zum Rindfleisch geben und würzen.
3. Broccoli dünsten und evtl. mit etwas Butter verfeinern.
4. Fleischbällchen in Rapsöl anbraten.

© 2018 by cellRESET - Alle Rechte vorbehalten.

Puten Minutensteak mit Lauch-Paprika Gemüse

Farbe grün
Rezept Kategorie Hauptspeise
Protein Quelle Pute-Truthahn

Portionen	Vorbereitung	Kochzeit
1	15	15

Zutaten

- 180 g Putensteaks
- 1 Stange Lauch
- Joghurt Pro B 4
- Paprika rot
- Schnittlauch
- Petersilie
- Kräuterpfeffer
- Käse Quark Gewürz
- Geflügel Hähnchen Gewürz
- Gemüsepfanne Gewürz

Anleitungen

1. Den Lauch gut abwaschen und zusammen mit der Paprika in Streifen schneiden.
2. Beides in der Pfanne anraten, mit dem Kräuterpfeffer und etwas Gemüsepfannen-Mischung würzen. Garzeit ca. 10 – 15 min.
3. 3 Esslöffel vom Joghurt nehmen und mit dem Käse-Quark-Gewürz und dem Kräuterpfeffer verrühren.
4. Jetzt die Minutensteaks mit etwas Geflügel Hähnchen Gewürz einreiben und in der Pfanne scharf anbraten (max. 2 min. von jeder Seite).

© 2018 by cellRESET - Alle Rechte vorbehalten.

Straußensteak mit Ratatouille

Farbe grün
Rezept Kategorie Hauptspeise
Protein Quelle Strauß

Portionen	Vorbereitung	Kochzeit
1	15	15

Zutaten

- 180 g Straußensteak
- 1 Stück Tomate
- Salbei
- Paprika rot
- Zucchini
- Paprika gemahlen edelsüß
- Rapsöl

Anleitungen

1. Paprikaschoten, Zucchini und Tomaten in Scheiben schneiden.
2. Zuerst Zucchini und Paprika in Rapsöl andünsten, dann Tomaten zugeben und bei mittlerer Hitze garen.
3. Salbei mit Rapsöl in einer Pfanne andünsten und Steaks darin je Seite 6 – 8 Minuten braten.
4. Auf einem Teller anrichten.

© 2018 by cellRESET - Alle Rechte vorbehalten.

Thunfischsteak mit Champignongemüse

Farbe grün
Rezept Kategorie Hauptspeise
Protein Quelle Thunfisch, Pilze

Portionen	Vorbereitung	Kochzeit
1	10	15

Zutaten

- 180 g Thunfischsteak
- 100 g Champignons
- 1 Stück Tomate
- Petersilie
- Rosmarin zum Garnieren
- Schubeck's Gemüsegewürz orientalisch
- Schubeck's Fischgewürz orientalisch

Anleitungen

1. Champignons bürsten und in Scheiben schneiden. Tomate waschen und ebenfalls in Scheiben schneiden.
2. Beides zusammen in einer Pfanne andünsten.
3. Mit Schubeck's orientalischem Gemüsegewürz würzen und am Schluss gehackte Petersilie darüber streuen.
4. Thunfisch mit Schubeck's orientalischem Fischgewürz einreiben und in der Pfanne mit klein gehacktem Rosmarin und Thymian in Rapsöl von beiden Seiten braten.
5. Mit Rosmarinzweig garnieren.

© 2018 by cellRESET - Alle Rechte vorbehalten.

Tofu-Pilz-Pfanne mit Salat

Farbe grün
Rezept Kategorie Hauptspeise
Protein Quelle Fleischersatz

Portionen	Vorbereitung	Kochzeit
1	10	20

Zutaten

- 150 g Tofu natur
- 1 Stange Lauch
- 2 Stück Champignons braun
- 50 g Feldsalat
- 1 Stück Karotte
- 3 Stück Cherry Tomaten
- Olivenöl
- Zitrone
- Knoblauch
- Pfeffer
- Curry
- Chili

Anleitungen

1. Tofu mit einer Gabel zerdrücken und in einer Pfanne mit Rapsöl anbraten.
2. Lauch in Ringe, Champignons in dünne Scheiben schneiden und mit garen.
3. Mit Gewürzen nach Gusto abschmecken.
4. Aus Feldsalat, Karotten und Cherry Tomaten eine Salatgarnitur anrichten und mit Dressing mischen.
5. Alles zusammen servieren.

© 2018 by cellRESET - Alle Rechte vorbehalten.

Wirsingrouladen mit Jogurt-Pfeffersoße

Farbe grün
Rezept Kategorie Hauptspeise
Protein Quelle Pute-Truthahn

Portionen	Vorbereitung	Kochzeit
1 Portionen	20 min	20 min

Zutaten

- 5 Blätter Wirsing
- 1 Stück Karotte
- 180 g Putenhackfleisch
- 1 Stück Ei
- Frühlingslauch
- Schnittlauch
- Kräuterpeffer
- Knoblauch
- Knoblauchpfeffer
- Joghurt Pro B 4

Anleitungen

1. Die Wirsingblätter im heißem Wasser ca. 10 min blancieren.
2. Das Putenhack mit Frühlingslauch, Karotte, Knoblauch und Kräuterpfeffer gut vermischen.
3. Dann die Wirsingblätter mit dem Hack füllen und zu einer Roulade formen.
4. Etwas Jogurt erhitzen (nicht kochen) und den Schnittlauch zusammen mit dem Knoblauchpfeffer dazugeben.
5. Ein Pfanne mit Rapsöl erhitzen und die Rouladen von allen Seiten gut anbraten. Anschliessend die Hitze reduzieren und nochmals abgedeckt 10 – 15 min ziehen lassen.

© 2018 by cellRESET - Alle Rechte vorbehalten.