Лабораторная работа № 3. MS Access. Ввод и редактирование данных в режиме таблицы

Цель занятия: изучить использование форматированных полей, масок ввода, порядок удаления записей, сортировку информации, поиск и замену информации, фильтрацию записей с помощью фильтра по выделенному, обычного и расширенного фильтра.

Порядок выполнения - на основе лекционного материала и контекстной помощи MS Access выполнить и описать порядок выполнения следующих пунктов задания:

1. Открыть БД, разработанную на предыдущем занятии.
2. В таблице «Студенты» отработать основные приёмы форматирования текста, приобретённые в ходе изучения MS Word. Особое внимание обратить на невозможность восстановления удалённых записей и полей после подтверждения своего решения кнопкой «Да».
3. Открыть ***Схему данных***. С помощью правой кнопки мыши вызвать диалоговое окно ***Изменение связей*** для связи по коду преподавателя между таблицами «Преподаватели» и «Студенты и занятия» и установить ключи в соответствии с рис. 3.1.

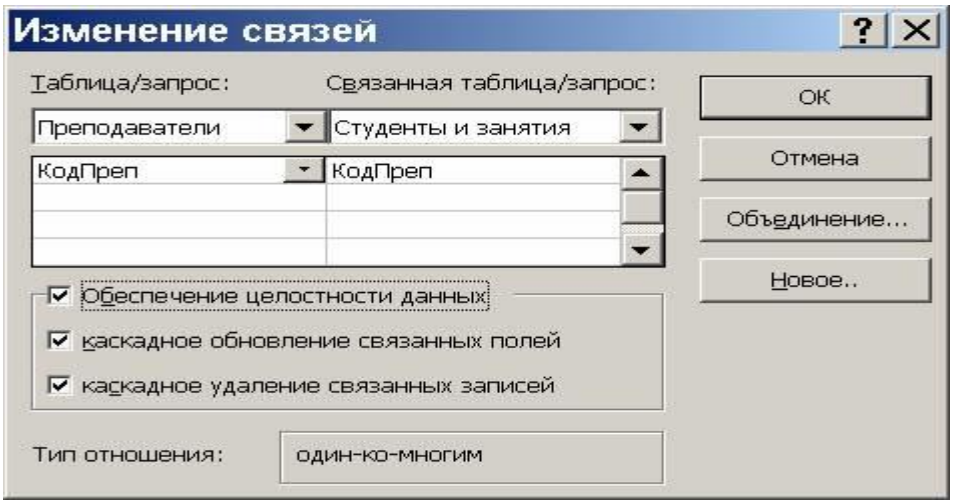

Рис. 3.1

4. Добавить новые взаимосвязанные записи в таблицу «Преподаватели» и в таблицу «Студенты и занятия».
5. Стереть запись в таблице «Преподаватели». Выяснить реакцию на эту операцию таблицы «Студенты и занятия».
6. Выполнить пп.4, 5 для случая, когда связь между указанными таблицами установлена с параметрами, показанными на рис. 3.2.

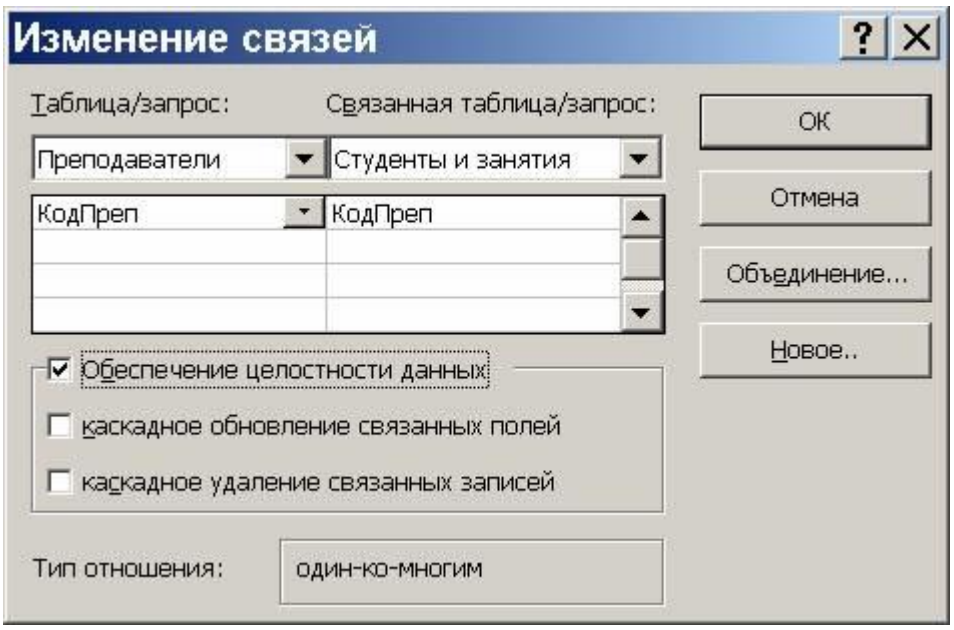

Рис. 3.2

7. Открыть таблицу «Студенты» и упорядочить записи по возрастанию по фамилиям студентов. (выделить поле «Фамилия студента» и выполнить последовательность команд ***Записи – Сортировка – Сортировка по возрастанию***, либо нажать кнопку ***Сортировка по возрастанию*** на панели инструментов).
8. Организовать поиск студента по заданной фамилии в таблице «Студенты»: команды Правка – Найти. Результат – окно диалога, представленное на рис. 3.3.

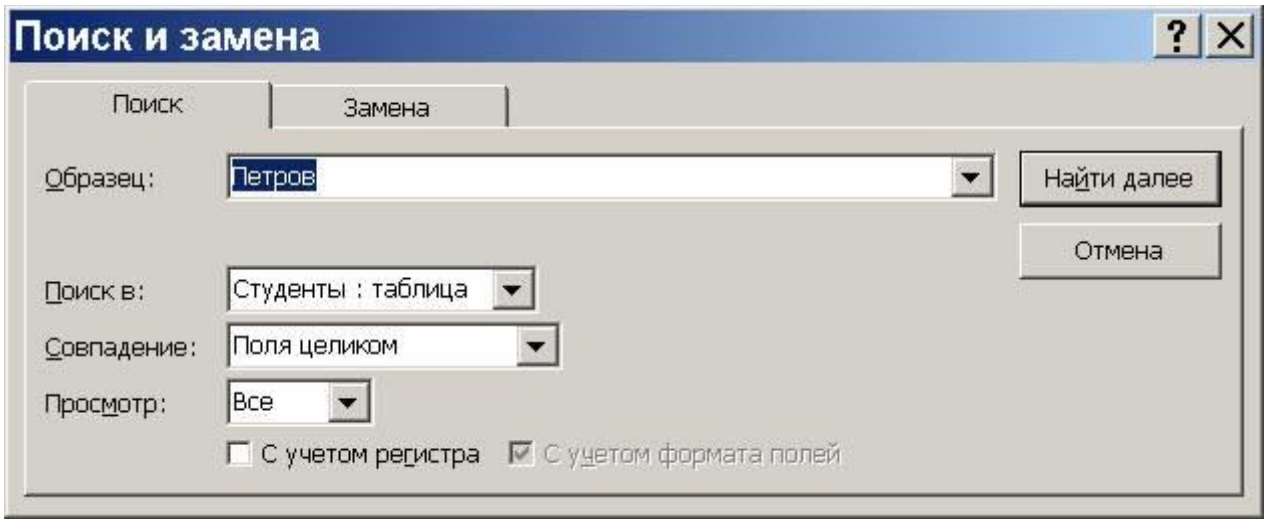

Рис. 3.3

По умолчанию поиск будет организован в поле, где до указанных команд находился курсор (текущее поле). Для поиска по всем полям необходимо указать имя таблицы.

Последствия выбора различных значений из списка ***Совпадение***:

Таблица 32.1

Значение из списка совпадение	***Критерий совпадения***	***Пример***	***Совпадает***	***Не совпадает***
С любой частью поля	Текст может находиться в любом месте поля	ром	Романов кроме паром ром	
Поля целиком	Введённый текст должен соответствовать всему полю	ром	ром	Романов кроме паром
С начала поля	Текст должен находиться в начале поля, но в конце поля может содержаться дополнительная информация	ром	Романов ром	кроме паром

9. Воспользовавшись закладкой ***Замена*** предыдущего меню организовать замену одной фамилии на другую.
10. В таблице «Преподаватели» произвести фильтрацию, оставив на экране только преподавателей в должности доцент, используя фильтр по выделенному: щёлкнуть в любом месте интересующих поля и записи или выделить интересующее содержимое, затем выполнить команду ***Записи – Фильтр – Фильтр по выделенному***, либо нажать кнопку ***Фильтр по выделенному*** на панели инструментов.
11. Вернуться к просмотру всех записей, выполнив команды ***Записи – Удалить фильтр*** или щёлкнуть кнопку ***Применение фильтра*** на панели инструментов.
12. Произвести фильтрацию по имени и отчеству в таблице «Студенты» (выделить перед фильтрацией данные двух соседних полей).
    Примечание: для фильтрации по несмежным полям вначале сгруппировать нужные поля методом перетаскивания.
13. Использование обычного фильтра. Открыть таблицу «Студенты». Выполнить команду ***Записи – Фильтр – Изменить фильтр*** или нажать кнопку ***Изменить фильтр*** на панели инструментов.
    Указать в полях те значения, по которым должна происходить фильтрация (например, по определённому номеру учебной группы). Нажать кнопку ***Применение фильтра***.
    Произвести дополнительную фильтрацию (например, по имени Степан), воспользовавшись командой ***Изменить фильтр*** и введя

соответствующую информацию в поле Имя. Выполнить предыдущее действие, добавив фильтрацию по полю Имя, но перед этим щёлкнув на ярлычке ***Или*** в нижней части окна диалога ***Фильтр***.

Примечание: при работе с обычным фильтром не существует возможности поиска значений из заданного диапазона. Например, нельзя найти товар с ценой выше 20 ед, но ниже 40 ед. В таких случаях следует пользоваться ***Расширенным фильтром*** либо запросами.

14. С помощью ***Расширенного фильтра*** (команда ***Записи – Фильтр – Расширенный фильтр***) произвести фильтрацию в таблице «Студенты и занятия» в поле «Оценка» по условию: >3 , но <=5 (рис. 3.4).

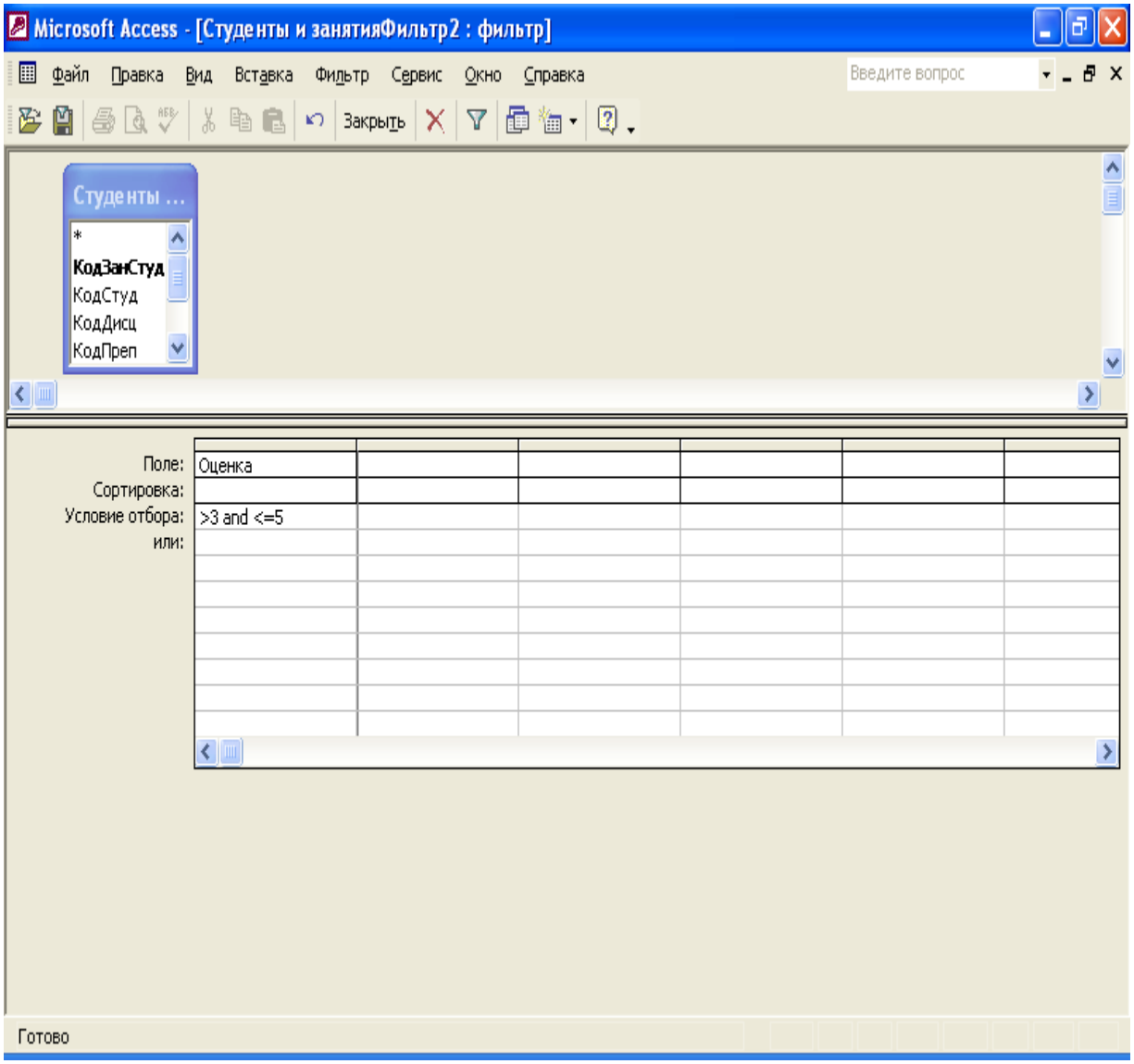

Рис. 3.4