Code review с ИИ: насколько можно доверять ассистенту

13 января 2026

В 2026 году искусственный интеллект стал полноценным участником разработки. Он пишет код, тестирует его, генерирует документацию и даже помогает на этапах релиза. Но особое место в этой эволюции заняла новая практика — AI code review, то есть автоматический анализ и комментирование кода нейросетью.

GitHub Copilot, Amazon CodeWhisperer, Cody от Sourcegraph и JetBrains AI уже умеют находить ошибки, предлагать оптимизации, указывать на проблемы стиля и даже анализировать архитектуру.

Но главный вопрос остается прежним: Можно ли доверять ИИ проверку кода, от которой зависит качество и безопасность продукта?

Что такое AI Code Review

AI code review — это процесс, в котором искусственный интеллект автоматически анализирует фрагменты кода, выявляет проблемы и предлагает улучшения.

В отличие от линтеров и статических анализаторов, AI-инструменты:

- понимают контекст проекта;
- анализируют намерения автора;
- могут давать рекомендации на уровне архитектуры и UX.

Иными словами, AI не просто ищет синтаксические ошибки, а оценивает смысл кода — его читаемость, целесообразность, эффективность.

Как работает AI-рецензент

Посещая наш сайт, вы принимаете политику использования cookie-файлов (/cookie-policy) OK

1. **Анализ контекста.** Модель считывает не только конкретный файл, но и окружающие зависимости, импорты, комментарии.
2. **Семантическое понимание.** AI строит "дерево смысла": какие данные обрабатываются, где могут быть уязвимости, есть ли

дублирование.

3. **Сравнение с best practices.** Алгоритм использует знания из огромных массивов открытого кода (GitHub, Stack Overflow, RFC-документации).
4. **Формулировка рекомендаций.** На основе анализа AI пишет комментарии, похожие на фидбэк от человека.
5. **Интеграция в пайплайн.** Результаты AI-рецензии автоматически добавляются в Pull Request или CI/CD-пайплайн.

> *«Функция слишком длинная, можно разбить на модули.»*
>
> *«Проверка на null отсутствует — возможен runtime error.»*

Где AI действительно полезен

1. Рутина и форматирование

AI отлично справляется с однотипными замечаниями:

- несоответствие код-гайдам (названия переменных, отступы, нейминг);
- дублирование функций;
- упрощение выражений;
- рефакторинг циклов и условий.

> ***Пример:***
>
> *"Функция getUserData и fetchUserData дублируют логику. Рекомендуется объединить."*

Преимущество — экономия времени на «мелочевке», которая обычно отнимает 30-40% ревью.

2. Первичная проверка безопасности

Модели, обученные на security-паттернах (например, CodeQL + Copilot), находят:

- SQL-инъекции;
- XSS и утечки токенов;
- неправильную работу с пользовательским вводом.

Посещая наш сайт, вы принимаете политику использования cookie-файлов (/cookie-policy)

(https://cpb-runo.ru/catalog/global/buhuchet-nalogi/buh1c/?list=all&open=9564?utm_source=website&utm_medium=glavnaya&utm_campaign=35-16-03)

> ***Пример:***
>
> *"В функции login() данные пользователя передаются в запрос без валидации. Возможна SQL-инъекция."*

AI выступает как «предохранитель», который ловит очевидные уязвимости раньше, чем их заметит человек.

3. Обучение и наставничество
Для джунов и мидлов AI-review становится ментором. Он объясняет, почему код плох, а не просто говорит «исправь».

> ***Пример:***
>
> *"Эта переменная не используется. Лучше удалить, чтобы улучшить читаемость. Неиспользуемые переменные могут сбивать коллег."*

Такой формат снижает нагрузку на старших разработчиков и ускоряет рост младших.

4. Анализ архитектуры

Хотите расти в IT и дизайне? Подписывайтесь на наш Telegram-канал — разборы, советы и вдохновение каждый день

исаться!(https://t.me/runoitdesign)

Новые модели (например, Cody 2026 и Amazon Bedrock Code Review) умеют смотреть на весь репозиторий и замечать системные проблемы:

- слишком тесные зависимости между модулями;
- нарушение принципов SOLID;
- неоптимальную структуру каталогов.

Это делает AI особенно полезным для больших проектов, где человек не может охватить все глазами.

Где AI не справляется

1. Контекст бизнес-логики
AI не знает, почему бизнес выбрал именно такую реализацию. Он может считать оптимизацией то, что нарушает продуктовую логику.

> ***Пример:***
>
> *"Можно убрать лишние проверки" — но они нужны из-за специфики платежной системы.*

AI не понимает "почему" — он видит только "как".

Посещая наш сайт, вы принимаете политику использования cookie-файлов (/cookie-policy)

2. Риски ложноположительных ошибок
AI может «придумать» проблему, которой нет. Например, указать на "лишний код", не понимая, что он вызывается динамически.

(https://cpb-runo.ru/catalog/global/buhuchet-nalogi/buh1c/?list=all&open=9564?utm_source=website&utm_medium=glavnaya&utm_campaign=35-16-03)

Частота ложных замечаний по-прежнему высока — до 15-20%. Это снижает доверие к инструменту, если не внедрить систему приоритизации (например, флаг "critical / warning / suggestion").

3. Культурный и командный контекст
Каждая команда имеет свои правила — стиль, соглашения, уровень допустимого технического долга. AI этого не знает, если его специально не обучили.

> ***Пример:***
>
> *В команде принято использовать var, но AI настойчиво предлагает заменить на let.*

Решение — кастомизация модели под конкретный проект (fine-tuning или корпоративные правила).

4. Код, связанный с машинным обучением
AI плохо ревьюит AI. Модели не всегда понимают контекст параметров, гиперпараметров и внутренние зависимости фреймворков вроде PyTorch или TensorFlow.

> ***Пример:***
>
> *"Оптимизируйте цикл обучения" — хотя это ухудшит точность модели.*

5. Этические и правовые ограничения
AI обучается на открытых данных и может предложить решения, заимствованные из чужого кода. Это создает юридические риски при коммерческом использовании.

Решение — использовать корпоративные версии (Copilot Enterprise, Cody Private), которые гарантируют приватность и отсутствие утечек.

Как выстроить процесс «AI + человек»

Главная цель — не заменить ревьюера, а усилить его. AI делает первичный анализ, человек фокусируется на сложных решениях и логике.

1. **Автоматический анализ** — AI проходит по коду, находит базовые ошибки и предлагает исправления.
2. **Человеческое ревью** — Разработчик проверяет рекомендации, комментирует архитектуру, оценивает влияние на продукт.
3. **Комбинированный отчет** — Инструмент (https://cpb-runo.ru/catalog/global/programming-design/?utm_source=site.media&utm_medium=organic&utm_campaign=code-review-s-ii-naskolko-mozhno-doveryat-assistentu) объединяет

Посещая наш сайт, вы принимаете политику использования cookie-файлов (/cookie-policy)
(https://cpb-runo.ru/catalog/global/buhuchet-nalogi/kub1c/?list=all&open=95642utm_source=website&utm_medium=glavnaya&utm_campaign=35-16-03)

фидбэк AI и человека, сохраняя прозрачность: какие замечания приняты, какие отклонены.

Преимущество: скорость ревью повышается в 1,5-2 раза, при этом качество не падает.

Инструменты для AI Code Review (2026)

Инструмент	Возможности	Особенности
GitHub Copilot Code Review	Анализ PR, комментарии по стилю, безопасности	Интеграция с GitHub Actions
Amazon CodeWhisperer Pro	AI-проверка кода на уязвимости	Сильный фокус на compliance
Cody by Sourcegraph	Анализ всего репозитория, контекстные советы	Хорош для монореп и CI
JetBrains AI Assistant	Inline-подсказки, автогенерация комментариев	Интеграция во все IDE JetBrains
CodeGPT (OpenAI)	Универсальный API для кастомных ревью	Можно подключать к GitLab, Bitbucket

Как повысить точность AI-рецензии

1. **Используйте fine-tuning.** Настройте модель под ваш стиль кода и тип проектов.
2. **Храните контекст.** Давайте AI доступ не только к файлу, но и к документации, тестам и архитектурным схемам.
3. **Ограничьте зону ответственности.** Пусть AI проверяет только синтаксис и безопасность, а не архитектуру.
4. **Добавьте «Human Approval Required».** Никакие изменения не должны коммититься без подтверждения человека.
5. **Обучайте команду.** Разработчики должны понимать, как интерпретировать AI-комментарии, а не просто принимать их "на веру".

Пример из практики

Компания-разработчик SaaS-платформы внедрила AI code review в GitHub Actions. Copilot анализировал каждый Pull Request и выставлял метку:

- "OK" — минорные правки;
- "Needs review" — потенциальные риски;
- "Critical" — найденная уязвимость.

Посещая наш сайт, вы принимаете политику использования cookie-файлов (/cookie-policy)

Результаты через 3 месяца:

- время ревью сократилось на 37%;
- количество критических багов после релиза снизилось на 18%;

(https://cpb-runo.ru/catalog/global/buhuchet-nalogi/buh1c/?list=all&open=9564?utm_source=website&utm_medium=glavnaya&utm_campaign=35-16-03)

- но появилось 9% ложных предупреждений, требующих ручной проверки.

Вывод: AI повышает эффективность, но требует «человеческого фильтра».

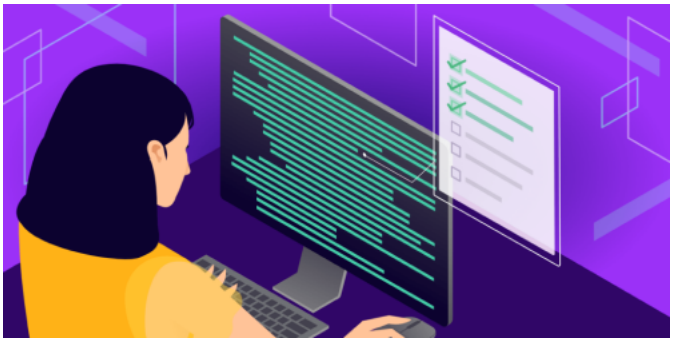

Когда AI можно (и нужно) слушать

- **Да** — когда он замечает очевидные ошибки и нарушения стандарта.
- **Да** — когда помогает джунам понять принципы чистого кода.
- **Да** — когда проверяет безопасность и перфоманс.
- **Нет** — когда дает архитектурные советы без знания продукта.
- **Нет** — когда предлагает удалить "лишний" код без понимания контекста.

Будущее AI Code Review

Через 2-3 года ревью с ИИ станет стандартом CI/CD. Интеллектуальные ассистенты будут:

- автоматически предлагать фиксы;
- проводить A/B-тестирование производительности функций;
- объяснять код на естественном языке;
- прогнозировать, где может появиться баг.

Но человек останется «последней линией защиты». Роль разработчика будет не в поиске ошибок, а в принятии решений и обучении модели.

Заключение

AI-code review — не замена инженеру, а его умножение. Он снимает рутину, ускоряет процесс и помогает фокусироваться на сути — архитектуре, UX и продуктовой логике.

Можно доверять: проверку синтаксиса, безопасности, стиля.
Нельзя доверять: архитектуру, бизнес-логику, решения с рисками.

Искусственный интеллект может анализировать код, но только человек понимает, зачем он нужен.

В будущем побеждать будут не те команды, которые используют AI "чтобы было", а те, кто умеет строить процесс "AI + человек" как единый мозг разработки.

Самое свежее по... Бух. учет Кадры / HR ВЭД и Логистика и многое другое

Подпишитесь на рассылку с актуальными статьями, чтобы не пропустить важное

Посещая наш сайт, вы принимаете политику использования cookie-файлов (/cookie-policy)

Ваш email... Подписаться

Нажимая кнопку «Подписаться», я даю своё согласие на обработку персональных данных, подтверждаю, что ознакомлен(а) с Положением об обработке персональных данных, и соглашаюсь на получение маркетинговых рассылок.

(https://cpb-runo.ru/catalog/global/buhuchet-nalogi/buh1c/?list=all&open=9564?utm_source=website&utm_medium=glavnaya&utm_campaign=35-16-03)

РЕКОМЕНДУЕМЫЕ СТАТЬИ ПО ТЕМЕ

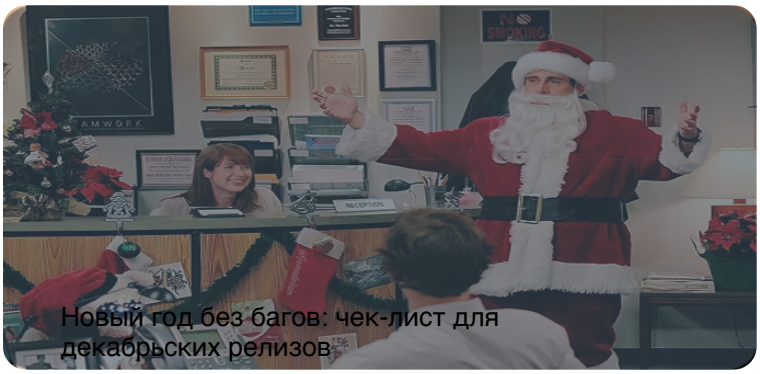

(/news/programming/novyy-god-bez-bagov-chek-list-dlya-dekabrskikh-relizov/)

(/news/programming/chek-list-dlya-devops-pered-prazdnikami-chtoby-ne-chinit-1-yanvarya/)

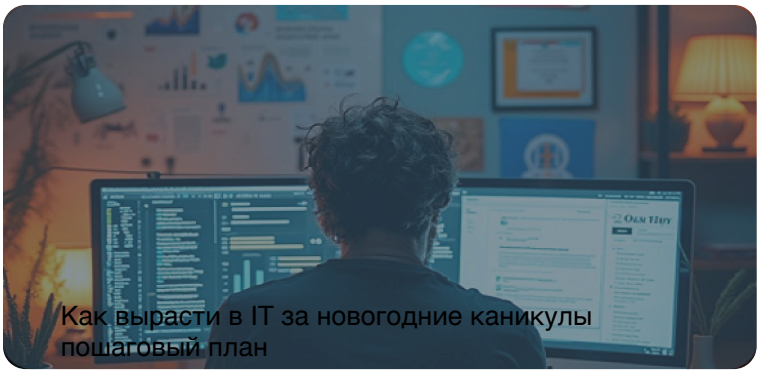

(/news/programming/kak-vyrasti-v-it-za-novogodnie-kanikuly-poshagovyy-plan/)

перейти к полному списку (/news/programming/)

(/)

+7 (495) 292 19 53 (tel:+74952921953)

Вопросы по покупке, оплате и содержанию курсов

+7 (495) 665 93 13 (tel:+74956659313)

Поддержка по учебному процессу, если вы уже обучаетесь

info@cpb-runo.ru (mailto:info@cpb-runo.ru) (mailto:info@cpb-runo.ru)

Москва, м. Пролетарская,
Волгоградский пр-т, 2, оф. 303 (/contacts/)

(https://vk.ru/runocentr)

(https://dzen.ru/runo)

(https://ok.ru/bukhuchetn)

(https://rutube.ru/channel/24822445/)
(https://max.ru/id7709471098_bot)

Бух. учет (https://t.me/+R5gn7gFt2_lhOGRi)

Кадры (https://t.me/+nCDa7j_zUiY5YmEy)

О компании

О центре (/about/history/)

Сведения об образовательной организации (/about/svedenia/)

Дистанционное обучение (/edudist/)

Методика обучения (/about/methodics/)

Новости Центра (/news/cpb-runo/)

Отзывы (/review/)

Пользовательское соглашение (/upload/doc/Пользовательское соглашение.pdf)

Контакты (/contacts/)

Каталог

Бухгалтерский учет. Налоги (/catalog/global/buhuchet-nalogi/)

Кадры. HR. Делопроизводство (/catalog/global/kadrovoe-delo/)

Бухгалтерский учет. Налоги (/catalog/global/buhuchet-nalogi/)

Посещая наш сайт, вы принимаете политику использования cookie-файлов (/cookie-policy)

(https://cpb-runo.ru/catalog/global/buhuchet-nalogi/buh1c/?list=all&open=9564?utm_source=website&utm_medium=playnaya&utm_campaign=35-16-03)

Логистика (https://t.me/+WwcYqNWx1cJkOWUyo)

© Столичный центр ДПО «РУНО» 2002-2026
Лицензия от 29.03.2012 г. за регистрационным номером Л035-01298-77/00185562
ОГРН : 1117799009888

Курсы Microsoft Excel, Office (/catalog/global/microsoft/)

Программирование. Дизайн (/catalog/global/programming-design/)

Курсы 1С. Работа в программе (/catalog/global/kursy-1s-programma/)

Дипломные программы. Профессии (/catalog/global/diplom-prof/)

Бизнес. Продажи. Soft Skills (/catalog/global/marketing/)

Для клиентов

Компаниям (/corporate/)

Документ об окончании (/docs/)

Формы обучения (/eduforms/)

Оплата (/payways/)

Преподаватели (/teachers/)

Трудоустройство (/employability/)

Услуги (/corporate/list/)

Медиа

Вебинары (/news/archive/)

Видеоуроки (/news/video/)

Бухучёт и налоги (/news/buhnal/)

Кадровое дело (/news/staff/)

Новости законодательства (/news/tax/)

Логистика (/news/logistika/)

Бизнес (/news/business/)

Полезное (/news/useful/)

ВНИМАНИЕ! Данный сайт носит исключительно информационный характер и не является публичной офертой, определяемой положениями Статьи 437 Гражданского Кодекса Российской Федерации

Посещая наш сайт, вы принимаете политику использования cookie-файлов (/cookie-policy)