BPJS Kesehatan
Badan Penyelenggara Jaminan Sosial

SURAT ELEGIBILITAS PESERTA
RS ASSALAM

0117R0730826V001498

No. SEP	: **0117R0730826V001498**	Peserta	: PBI JAMINAN KESEHATAN
Tgl. SEP	: 26-08-2026	Jns. Rawat	: Rawat Inap
No. Kartu	: 0001741489086 (MR: 086154)	Jns.Kunjungan	: Konsultasi dokter(pertama)
Nama Peserta	: SAFITRI		
Tgl. Lahir	: 17-06-2000 (PEREMPUAN)	Poli Perujuk	: -
No. Telepon	: 088211239724	Kls. Hak	: Kelas 3
Sub/Spesialis	:	Kls. Rawat	: Sesuai Kelas Hak
Dokter	: dr. Win Irwan, Sp.OG	Penjamin	: BPJS Kesehatan
Faskes Perujuk	: RS ASSALAM - KAB. BOGOR		
Diagnosa Awal	: O82.1 - Delivery by emergency caesarean section		

Catatan : RANP VIA PONEK

Pasien/Keluarga Pasien

SAFITRI

**Saya Menyetujui BPJS Kesehatan menggunakan informasi Medis Pasien jika diperlukan.*
**SEP bukan sebagai bukti penjaminan peserta*
Cetakan ke 1 31-08-2026 10:17:01

RS Assalam
Jl Raya Bogor KM 46.7 No. 227, Kab. Bogor, Jawa Barat
021 8753724, E-mail : sekretariat@rsassalam.co.id

TRIASE IGD PRIMER

No. Rekam Medis	:	086154
Nama Pasien	:	SAFITRI
Tanggal Lahir	:	17-06-2000
No. Rawat	:	2026/08/26/000028
No. Registrasi	:	001
Tanggal Registrasi	:	2026-08-26 01:26:44
Unit/Poliklinik	:	Instalasi Gawat Darurat
Dokter Poli	:	dr. Wina Yunida M Siregar

Cara Masuk	Jalan
Transportasi	-
Alasan Kedatangan	Bidan
Keterangan Kedatangan	-
Macam Kasus	Obgyn

Keluhan Utama	pasien rujukan bidan ade. pasien datang dengan keluhan mules hilang timbul sejak 3 hari yang lalu, keluar air-air sejak jam 22.30 warna jernih, gerakan janin aktif, menyangkal keluar lendir darah, ibu merasa hamil 38 mgg. sudah triple eliminasi di klinik nurhidayah
Tanda Vital	Suhu: **36.5°C**
Kebutuhan Khusus	-

Emergensi

Pemeriksaan	Detail Pengkajian
KESADARAN (GCS)	Nyeri

Plan/Keputusan	Zona Merah Ruang Kritis Ruang Kritis
Tanggal & Jam	26-08-2026 01:53:11
Catatan	SC
Dokter/Petugas IGD	2022071387 - Murni Asih, AMd. Keb

Tanda Tangan/Verifikasi

Murni Asih, AMd. Keb

RS Assalam
Jl Raya Bogor KM 46.7 No. 227, Kab. Bogor, Jawa Barat
021 8753724, E-mail : sekretariat@rsassalam.co.id

RESUME MEDIS PASIEN

Nama Pasien	:	SAFITRI	No. Rekam Medis	:	086154
Umur	:	26 Th	Ruang	:	Instalasi Gawat Darurat
Tgl Lahir	:	17-06-2000	Jenis Kelamin	:	Perempuan
Pekerjaan	:	PBI JAMINAN KESEHATAN	Tanggal Masuk	:	2026-08-26
Alamat	:	KP PABUARAN RT006/008 PABUARAN BOJONGGEDE, PABUARAN, BOJONG GEDE, KABUPATEN BOGOR	Tanggal Keluar	:	2026-08-26

Diagnosa Awal Masuk : G2P1A0 H 37-38 MGG DENGAN BSC 1X KPD

Alasan Masuk Dirawat :

Keluhan Utama Riwayat Penyakit :

pasien datang dengan keluhan mules hilang timbul sejak 3 hari yang lalu, keluar air-air sejak jam 22.30 warna jernih, gerakan janin aktif, menyangkal keluar lendir darah, ibu merasa hamil 38 mgg

Pemeriksaan Fisik :

obs k/u baik kes cm, td 110/80 mmhg, n 85x/m, s 36.6 C, rr 20x/m, spo2 98%
bb 71 kg, tb 155 cm
tfu 29 cm, djj 137x/m, tbj 2635 gr, his 1x10`10", letak memanjang, vt 2 cm portio tebal lunak arah belakang selaput ketuban - hodge 1 preskep, lakmus +,

Jalannya Penyakit Selama Perawatan :

pasien datang dengan keluhan mules hilang timbul sejak 3 hari yang lalu, keluar air-air sejak jam 22.30 warna jernih, gerakan janin aktif, menyangkal keluar lendir darah, ibu merasa hamil 38 mgg
obs k/u baik kes cm, td 110/80 mmhg, n 85x/m, s 36.6 C, rr 20x/m, spo2 98%
bb 71 kg, tb 155 cm
tfu 29 cm, djj 137x/m, tbj 2635 gr, his 1x10`10", letak memanjang, vt 2 cm portio tebal lunak arah belakang selaput ketuban - hodge 1 preskep, lakmus +,

Pemeriksaan Penunjang Radiologi Terpenting :

Pemeriksaan Penunjang Laboratorium Terpenting :

Tindakan/Operasi Selama Perawatan :

Operasi SC Kelas 3 (BPJS),

Obat-obatan Selama Perawatan :

Diagnosa Akhir	Kode ICD
- **Diagnosa Utama :** P2A0 post sc a/i KPD dan BSC 1X	
- **Prosedur/Tindakan Utama :** SC	

Alergi / Reaksi Obat :

Diet Selama Perawatan :

Hasil Lab Yang Belum Selesai (Pending) :

Instruksi/Anjuran Dan Edukasi (Follow Up) :

Keadaan Pulang :	Cara Keluar :	Dilanjutkan :
Membaik	Atas Izin Dokter	Kembali Ke RS
Tanggal Kontrol : 2026-09-04 20:28:00.0		

Obat-obatan Waktu Pulang :
CEFIXIME 2X200MG ASAM MEFENAMAT 3X500MG

Tanda Tangan / Verifikasi DPJP

Dokter DPJP 1

dr. H. Win Irwan Royadi, Sp.OG., M.Kes

RS Assalam
Jl Raya Bogor KM 46.7 No. 227, Kab. Bogor, Jawa Barat
021 8753724, E-mail : sekretariat@rsassalam.co.id

HASIL LABORATORIUM

No.Rekam Medis	:	086154
Nama Pasien	:	SAFITRI
Tgl. Lahir	:	17-06-2000
No.Rawat	:	2026/08/26/000028
No.Registrasi	:	001
Tanggal Registrasi	:	2026-08-26 01:26:44
Unit/Poliklinik	:	Instalasi Gawat Darurat
Dokter Poli	:	dr. Wina Yunida M Siregar
DPJP Ranap	:	1. dr. H. Win Irwan Royadi, Sp.OG., M.Kes
Cara Bayar	:	BPJS
Penanggung Jawab	:	MUHAMMAD RIZAL
Alamat P.J.	:	KP PABUARAN RT006/008 PABUARAN BOJONGGEDE, PABUARAN, BOJONG GEDE, KABUPATEN BOGOR
Hubungan P.J.	:	SUAMI
Status	:	Ranap

Pemeriksaan Laboratorium PK & MB

No.	Tanggal	Nama Pemeriksaan	Hasil	Nilai Rujukan
1	2026-08-26 01:44:09	**HEMATOLOGI DARAH LENGKAP**		
		Hemoglobin*	**10.5 g/dL**	**11.7-15.5**
		Hematokrit*	**31 %**	**35-43**
		Leukosit	**6.900 /uL**	**4.000-10.000**
		Trombosit	**205.000 /uL**	**150.000-450.000**
		Eritrosit	**3.5 /uL**	**3.5-6.0 juta**
		Hitung Jenis :		
		Basofil	**0 %**	**0-1**
		Eosinofil	**2 %**	**0-4**
		Neutrofil*	**68 %**	**51-67**
		Limfosit	**25 %**	**25-33**
		Monosit	**5 %**	**2-5**
		HEMATOLOGI MASA PENDARAHAN		
		Masa pendarahan	**2 Menit**	**1-3 Menit**
		HEMATOLOGI MASA PEMBEKUAN		
		Masa pembekuan	**9 Menit**	**5-15 Menit**
2	2026-08-26 02:15:45	**CAIRAN TUBUH**		
		Kertas Lakmus	**Biru**	**Merah : Asam**
		Sampel : Air Ketuban		**Biru : Basa**

Penangung Jawab Laboratorium

dr. Nur Gifarani Pratiwi, Sp.PK

Petugas Laboratorium

Deliana Agustin, A.Md.AK

BERKAS DIGITAL PERAWATAN

No.Rekam Medis	:	086154
Nama Pasien	:	SAFITRI
Tgl. Lahir	:	17-06-2000
No.Rawat	:	2026/08/26/000028
DPJP Ranap	:	1. dr. H. Win Irwan Royadi, Sp.OG., M.Kes
Cara Bayar	:	BPJS

No.	Nama Berkas	Berkas Digital
1	1.Lembar INACBG	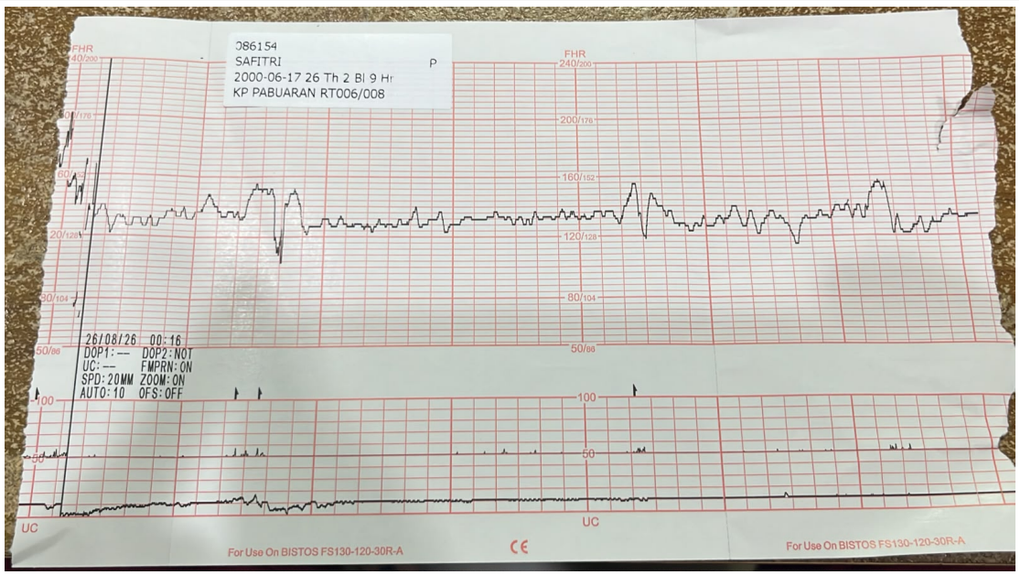
2	5.Penunjang	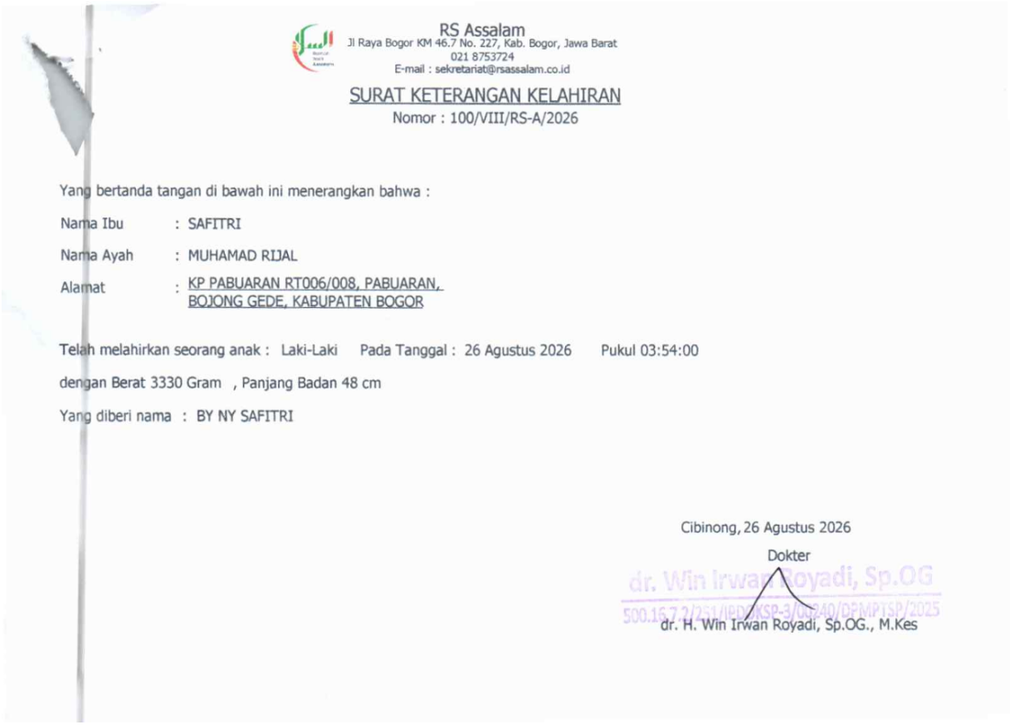

RS Assalam
Jl Raya Bogor KM 46.7 No. 227, Kab. Bogor, Jawa Barat
021 8753724
E-mail : sekretariat@rsassalam.co.id

SURAT KETERANGAN KELAHIRAN
Nomor : 100/VIII/RS-A/2026

Yang bertanda tangan di bawah ini menerangkan bahwa :

Nama Ibu : SAFITRI
Nama Ayah : MUHAMAD RIJAL
Alamat : KP PABUARAN RT006/008, PABUARAN, BOJONG GEDE, KABUPATEN BOGOR

Telah melahirkan seorang anak : Laki-Laki Pada Tanggal : 26 Agustus 2026 Pukul 03:54:00
dengan Berat 3330 Gram , Panjang Badan 48 cm
Yang diberi nama : BY NY SAFITRI

Cibinong, 26 Agustus 2026
Dokter
dr. Win Irwan Royadi, Sp.OG
500.16.7.2/251/IPD/JKSP-3/00240/DPMPTSP/2025
dr. H. Win Irwan Royadi, Sp.OG., M.Kes

3	5.Penunjang	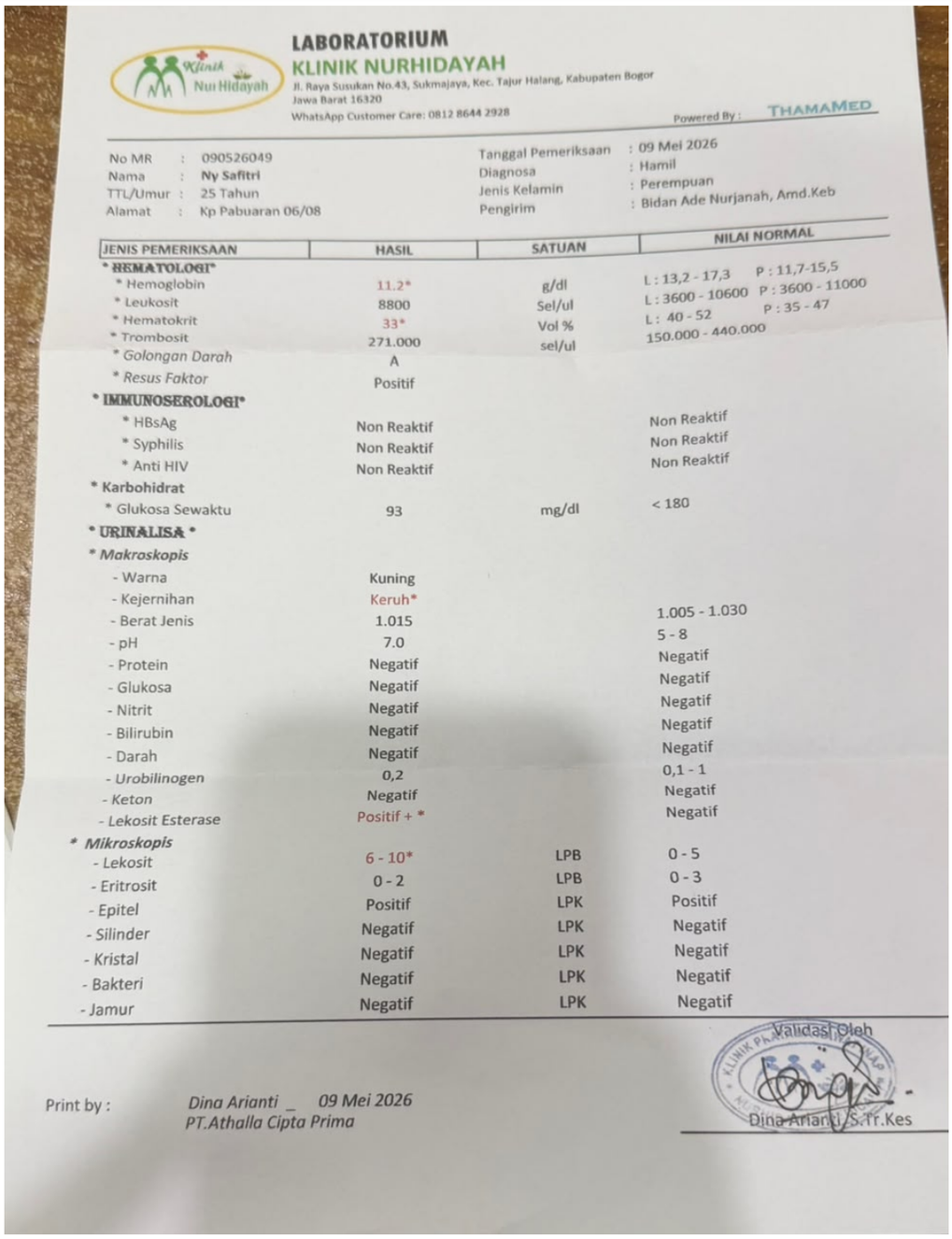

LABORATORIUM
KLINIK NURHIDAYAH
Jl. Raya Susukan No.43, Sukmajaya, Kec. Tajur Halang, Kabupaten Bogor
Jawa Barat 16320
WhatsApp Customer Care: 0812 8644 2928

Powered By : THAMAMED

No MR	: 090526049	Tanggal Pemeriksaan	: 09 Mei 2026
Nama	: **Ny Safitri**	Diagnosa	: Hamil
TTL/Umur	: 25 Tahun	Jenis Kelamin	: Perempuan
Alamat	: Kp Pabuaran 06/08	Pengirim	: Bidan Ade Nurjanah, Amd.Keb

JENIS PEMERIKSAAN	HASIL	SATUAN	NILAI NORMAL
* **HEMATOLOGI***			
* Hemoglobin	11.2*	g/dl	L : 13,2 - 17,3 P : 11,7-15,5
* Leukosit	8800	Sel/ul	L : 3600 - 10600 P : 3600 - 11000
* Hematokrit	33*	Vol %	L : 40 - 52 P : 35 - 47
* Trombosit	271.000	sel/ul	150.000 - 440.000
* *Golongan Darah*	A		
* *Resus Faktor*	Positif		
* **IMMUNOSEROLOGI***			
* HBsAg	Non Reaktif		Non Reaktif
* Syphilis	Non Reaktif		Non Reaktif
* Anti HIV	Non Reaktif		Non Reaktif
* **Karbohidrat**			
* Glukosa Sewaktu	93	mg/dl	< 180
* **URINALISA** *			
* ***Makroskopis***			
- Warna	Kuning		
- Kejernihan	Keruh*		
- Berat Jenis	1.015		1.005 - 1.030
- pH	7.0		5 - 8
- Protein	Negatif		Negatif
- Glukosa	Negatif		Negatif
- Nitrit	Negatif		Negatif
- Bilirubin	Negatif		Negatif
- Darah	Negatif		Negatif
- *Urobilinogen*	0,2		0,1 - 1
- *Keton*	Negatif		Negatif
- *Lekosit Esterase*	Positif + *		Negatif
* ***Mikroskopis***			
- *Lekosit*	6 - 10*	LPB	0 - 5
- *Eritrosit*	0 - 2	LPB	0 - 3
- *Epitel*	Positif	LPK	Positif
- *Silinder*	Negatif	LPK	Negatif
- *Kristal*	Negatif	LPK	Negatif
- *Bakteri*	Negatif	LPK	Negatif
- *Jamur*	Negatif	LPK	Negatif

Validasi Oleh

Print by : *Dina Arianti _ 09 Mei 2026*
PT.Athalla Cipta Prima

Dina Arianti, S.Tr.Kes

RS Assalam
Jl Raya Bogor KM 46.7 No. 227, Kab. Bogor, Jawa Barat
021 8753724, E-mail : sekretariat@rsassalam.co.id

BILLING						
No.Nota	: 2026/08/28/RI0002					
Bangsal/Kamar	: NBW3A-Bed 2, Nabawi 3A					
Tgl.Perawatan	: 26 August 2026 01:26:44 s.d. 28 August 2026 09:10:31 (2 Hari)					
No.R.M.	: 086154					
Nama Pasien	: SAFITRI (26Th)					
Alamat Pasien	: KP PABUARAN RT 006/008 PABUARAN BOJONGGEDE, PABUARAN, BOJONG GEDE, KABUPATEN BOGOR					
Dokter	:					
	dr. H. Win Irwan Royadi, Sp.OG., M.Kes					
	dr. Wina Yunida M Siregar					
	dr.Aditya Permana Hadi, Sp.An-TI					
	dr.Fasya Radilia					
Ruang	:					
	NBW3A-Bed 2, Nabawi 3A	:	250.000	2		500.000
	Total Kamar Inap : 500,000					
Rincian Biaya	:					
1. Administrasi	:					
	Administrasi	:	250.000	1		250.000
	Total Administrasi : 250,000					
2. ALAT (Per Pemakaian)	:					
	CTG/EKG (PNJ)	:	100.000	1		100.000
	Total ALAT (Per Pemakaian) : 100,000					
3. Jasa Medis	:					
	Jasa Medis SC dr. SpOG	:	2.200.000	1		2.200.000
	Jasa Medis dr. Umum (IGD)	:	60.000	1		60.000
	Jasa Medis SC dr. SpAn	:	900.000	1		900.000
	Jasa konsultasi Dokter Spesialis (OC VK)	:	75.000	1		75.000
	Jasa Visite Dokter Umum	:	60.000	1		60.000
	Doppler	:	30.000	1		30.000
	Pasang Cateter	:	100.000	1		100.000
	pasang NGT/NTT/ETT/CTG	:	100.000	1		100.000
	Vaginal Toilet	:	50.000	1		50.000
	Pasang Infus	:	40.000	1		40.000
	Tim Operasi	:	572.000	1		572.000
	Total Jasa Medis : 4,187,000					
4. Ruang Transit	:					
	Ruang OK + RR	:	1.500.000	1		1.500.000
	Ruang IGD & VK	:	800.000	1		800.000
	Total Ruang Transit : 2,300,000					
5. Pemeriksaan Lab	:					

	HEMATOLOGI DARAH LENGKAP	:	110.000	1		110.000
	HEMATOLOGI MASA PENDARAHAN	:	30.000	1		30.000
	HEMATOLOGI MASA PEMBEKUAN	:	30.000	1		30.000
	CAIRAN TUBUH	:	50.000	1		50.000
	Total Periksa Lab : 220,000					
6. Operasi	:					
	Operasi SC Kelas 3 (BPJS)	:		1		
7. Obat & BHP	:					
	APRON PLASTIK (ALKES HABIS PAKAI)	:	5.222	3		15.666
	PD MAX GLOVES STERIL POWDER NO. 7,5 (ALKES HABIS PAKAI)	:	15.734	2		31.468
	BHP KASSA DEEPER BINDA 50 X 60 (ALKES HABIS PAKAI)	:	2.491	20		49.820
	TRUSYNTH 2 (ALKES HABIS PAKAI)	:	148.532	2		297.064
	IV DRESSING ESKAMED (ALKES HABIS PAKAI)	:	5.769	1		5.769
	NURSE CAP (ALKES HABIS PAKAI)	:	471	1		471
	STARDEC DECAMED-T 10 X 25 CM (ALKES HABIS PAKAI)	:	50.949	1		50.949
	FOLEY CATHETER NO 18 ESKAMED (ALKES HABIS PAKAI)	:	22.185	1		22.185
	ESKAMED POWDER FREE GLOVES STERILE NO. 6,5 (ALKES HABIS PAKAI)	:	12.115	2		24.230
	PD TULLE 10 X 10 (ALKES HABIS PAKAI)	:	21.948	1		21.948
	PD MAX GLOVES STERIL POWDER FREE NO. 8,0 (ALKES HABIS PAKAI)	:	18.881	1		18.881
	BHP DECAFIX (ALKES HABIS PAKAI)	:	5.594	2		11.188
	SPUIT 3 CC NIPRO (BAHAN MEDIS HABIS PAKAI)	:	2.697	4		10.788
	WING CATHETER NO. 18 NIPRO (BAHAN MEDIS HABIS PAKAI)	:	9.450	1		9.450
	KERTAS LAKMUS (BAHAN MEDIS HABIS PAKAI)	:	338	1		338
	SPUIT 10 CC NIPRO (BAHAN MEDIS HABIS PAKAI)	:	3.746	7		26.222
	UNDERPAD (BAHAN MEDIS HABIS PAKAI)	:	5.245	1		5.245
	PENENG PINK BESAR (BAHAN MEDIS HABIS PAKAI)	:	1.782	1		1.782
	URINE BAG (BAHAN MEDIS HABIS PAKAI)	:	8.654	1		8.654
	SPINOCAIN JARUM SPINAL 27 G B BRAUN (BAHAN MEDIS HABIS PAKAI)	:	82.418	1		82.418
	MASKER 3 PLY TIE ON (BAHAN MEDIS HABIS PAKAI)	:	450	6		2.700
	HANDSCOON S (BAHAN MEDIS HABIS PAKAI)	:	633	16		10.128
	NEEDLE NO.26 (BAHAN MEDIS HABIS PAKAI)	:	2.472	1		2.472
	SPUIT 5 CC NIPRO (BAHAN MEDIS HABIS PAKAI)	:	3.596	4		14.384
	BISTURI NO. 24 B BRAUN (BAHAN MEDIS HABIS PAKAI)	:	5.400	1		5.400
	HANDSCOON M (BAHAN MEDIS HABIS PAKAI)	:	599	4		2.396
	ALKOHOL SWAB (BAHAN MEDIS HABIS PAKAI)	:	301	6		1.806

	BLOODSET ONEMED (BAHAN MEDIS HABIS PAKAI)	:	11.258	1		11.258
	WING NEEDLE 25 G TERUMO (BAHAN MEDIS HABIS PAKAI)	:	26.074	1		26.074
	T-VIO BASIC PACK KODE : BP 2 (BENANG)	:	142.358	1		142.358
	T-CHROMIC 1 KODE : C55 (BENANG)	:	97.552	1		97.552
	BHP ALKOHOL PER ML (BHP)	:	74	170		12.580
	BHP KASSA DEPPER (BHP)	:	675	6		4.050
	BHP Micropore 1 Inchi (BHP)	:	1.688	1		1.688
	BHP KASSA DEPPER BINDA 30 X 22 CM (BHP)	:	1.066	20		21.320
	BHP Infus Kit (BHP)	:	13.500	1		13.500
	BHP Betadine PER ML (BHP)	:	122	150		18.300
	BHP GV OBGYN (BHP)	:	13.500	1		13.500
	KETOROLAC 30 MG INJ (OBAT NON ORAL)	:	8.775	1		8.775
	OTSU WI 25 ML (OBAT NON ORAL)	:	3.989	3		11.967
	CEFTRIAXONE INJ (OBAT NON ORAL)	:	7.154	6		42.924
	BUPIVACAIN HCL INJ (OBAT NON ORAL)	:	35.215	1		35.215
	ONDANSETRON 8 MG INJ (OBAT NON ORAL)	:	8.242	1		8.242
	METRONIDAZOL INFUS (OBAT NON ORAL)	:	20.250	3		60.750
	ASAM TRANEKSAMAT INJ (OBAT NON ORAL)	:	4.050	5		20.250
	TRAMADOL INJ (OBAT NON ORAL)	:	10.490	4		41.960
	NACL (NS) 0.9% 500 ML (OBAT NON ORAL)	:	13.769	1		13.769
	KALTROFEN SUPPOS (OBAT NON ORAL)	:	31.468	3		94.404
	METHYLERGOMETRIN INJ (OBAT NON ORAL)	:	5.245	1		5.245
	RINGER LACTAT 500 ML (OBAT NON ORAL)	:	13.002	5		65.010
	OXYTOCIN INJ (OBAT NON ORAL)	:	4.450	5		22.250
	CEFIXIME 200 MG KAPS (OBAT ORAL)	:	2.025	10		20.250
	MISOPROSTOL 200 MG TAB (OBAT ORAL)	:	7.492	4		29.968
	ASAM MEFENAMAT 500 MG TAB (OBAT ORAL)	:	404	20		8.080
	BISACODYL 5 MG TAB (Tablet)	:	749	2		1.498
	Total Obat & BHP : 1,586,559					
	Total Obat Bersih : 1,586,559					
Resep Pulang	:					
Tambahan Biaya	:					
	Jasa Perawatan	:	354.307	1		354.307
	Total Tambahan : 354,307					
Potongan Biaya	:					
TOTAL BIAYA	**:**					**Rp. 9.497.866**

Kasir

(Admin Utama)