Dans l'en-tête du code

Ajout d'un titre :

<title> Deco-mignon </title>

Optimisation du chargement : page CSS

<link rel="preload" href="style.css" as ="style">

Mettre langue en français (car c'est un site en français : deco-mignon.fr**)**

<html lang="fr">

Ajout d'une balise meta :

<meta name="description" content ="Découvrez les dernières nouveautés en matière de décoration mignonne pour votre maison et vos fêtes. Transformez votre intérieur avec des animaux mignons, des dessins et stickers adorables, ainsi que d'autres mignonneries et kawaii. Trouvez l'inspiration pour une déco intérieure maison unique et charmante sur Déco-Fête.">

L'attribut canonical

<link rel="canonical" href="https://www.deco-mignon.fr/"/>

Ajout d'une balise meta pour les mots clés :

<meta name="keywords" content="deco, kawai, interieur salon, maison, mignon, decoration, fête, nouveautés">

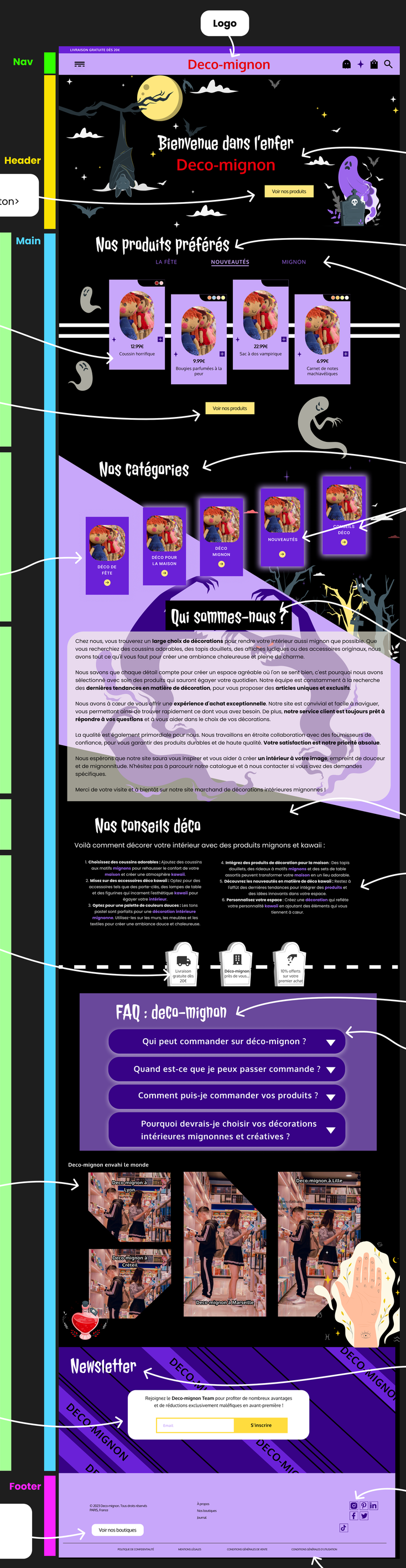

Bouton
<button> Voir nos produits </button>

H1
<h1> Bienvenue dans l'enfer Deco-mignon </h1>

H2
<h2> Nos produits préférés </h2>

H3
<h3> La fête </h3>
<h3> Nouveautés </h3>
<h3> Mignon </h3>

Des titres contenant l'ensemble des mots clés retenu dans les questions précédentes.

Ces produits auront une chance d'apparaître sur Google en tant que micro-données sur la SERP

```
<div class="produit">
   <a href="deco_mignon_produit.html" alt="Coussin horrifique">
   <img src="image_poupée" alt="poupée deco mignon">
   <p>12.99€</p>
   <p>Coussin horrifique</p>
   <img src="flèche" alt="">
   </a>
</div>
```

Bouton
<button> Voir nos produits </button>

H2
<h2> Nos catégories </h2>

H3
<h3> Déco de fête </h3>
<h3> Déco pour la maison </h3>
<h3> Déco mignon </h3>
<h3> Nouveautés </h3>
<h3> Conseils déco </h3>

```
<div class="categorie">
   <a href="Deco_mignon_deco_fete.html" alt="Découvrez notre déco de fête">
   <img src="image_poupée" alt="">
   <p> Déco de fête </p>
   <img src="flèche" alt="">
   </a>
</div>
```

H2
<h2> Qui sommes-nous ? </h2>

H2
<h2> Nos conseils déco </h2>

Liste à puce

```
<ul>
   <li>Choisisez des coussins...</li>
   <li>Misez sur des accessoires...</li>
   <li>Optez pour une palette... </li>
   <li>Intégrez des produits...</li>
   <li>Découvrez les nouveauté...</li>
   <li>Personnalisez votre espace...</li>
</ul>
```

Information

```
<div>
   <img src="dessin_camion" alt="">
   <p>Livraison gratuite dès 20€</p>
<div>
```

H2
<h2> FAQ : deco-mignon </h2>

```
<div>
   <ul>
      <li>
         <button class="visible"
         onclick="toggleAnswer('question1')">
         <h3>Qui peut commander sur déco-mignon?</h3>
         </button>
      </li>
      <li> ..... </li>
   </ul>
</div>
```

Pour maximiser nos chances d'apparaître dans les featured snippet, nous avons utilisés une liste à puce qui se déroule. De plus, nous utilisons une FAQ pour apparaître sur des questions de type qqqocp (sur Google dans la catégorie : "Autres questions".

Cases de lieu

```
<a href="Deco_mignon_Lyon.html" alt="Découvrez notre magasin à Lyon">
   <p>Deco-mignon à Lyon</p>
   <img src="gens_magasin" alt="">
</a>
```

Formulaire

```
<form action="">
   <label for="email"> Email </label>
   <input type="mail" id="email">
   <button type="submit"> S'inscrire
   </button>
</form>
```

H2
<h2> Newsletter </h2>

Accès réseaux sociaux

```
<a href="instagram.com/deco-mignon/" alt="Instagram">
   <img src="icons_instagram" alt="">
</a>
```

C'est une autre manière pour capter du trafic et gagner en popularité. Les réseaux sociaux permettent de faire connaître le site et cela permet de mieux référencer la page.

Bouton
<button> Voir nos boutiques </button>

Accès autres pages

<a href="Deco_mignon_conditions_generales.html" alt="Conditions d'utilisation"> Conditions générales d'utilisation"</a>