SaxoTraderPRO

Введение

SAXO GROUP

PRO

Содержание

ОРГАНИЗАЦИЯ РАБОЧЕГО ПРОСТРАНСТВА (последняя редакция) . . . . страница 3
СОХРАНЕНИЕ И УПРАВЛЕНИЕ РАБОЧИМ ПРОСТРАНСТВОМ . . . . . страница 8
УПРАВЛЕНИЕ СПИСКОМ КОТИРОВОК . . . . . страница 9
ОТКРЫТИЕ ОДНОГО — ИЛИ МНОГИХ — МОДУЛЕЙ ГРАФИКОВ . . . . страница 11
НАСТРОЙКИ ГРАФИКОВ ПО УМОЛЧАНИЮ (последняя редакция) . . . . . страница 12
ТОРГОВЛЯ ИЗ ГРАФИКОВ . . . . . страница 13
ТОРГОВОЕ ОКНО — FX . . . . . страница 15
РАЗМЕЩАЙТЕ СПОТОВЫЕ ОРДЕРА НА ВАЛЮТНОМ РЫНКЕ С СУММОЙ, ВЫРАЖЕННОЙ ВО ВТОРОЙ ВАЛЮТЕ . . . . . страница 16
ТОРГОВОЕ ОКНО – АКЦИИ, CFD И ФЬЮЧЕРСЫ . . . . . страница 17
ВВОД ОРДЕРА, ОСНОВАННЫЙ НА НОМИНАЛЬНОЙ СУММЕ . . . . . страница 18
АВТОМАТИЧЕСКОЕ СОХРАНЕНИЕ СУММЫ ОРДЕРА В ТОРГОВОМ ОКНЕ . . . . страница 19
УПРАВЛЕНИЕ С КЛАВИАТУРЫ В ТОРГОВОМ ОКНЕ (последняя редакция) . . . страница 20
ТОРГОВОЕ ОКНО — НЕСКОЛЬКО СЧЕТОВ . . . . . страница 21
ТОРГОВОЕ ОКНО — АЛГОРИТМИЧЕСКИЕ ОРДЕРА . . . . . страница 22
ТОРГОВОЕ ОКНО — ИЗМЕНЕНИЕ АЛГОРИТМИЧЕСКИХ ОРДЕРОВ . . страница 24
МОДУЛЬ ОРДЕРОВ . . . . . страница 25
МОДУЛЬ ОТКРЫТЫХ ПОЗИЦИЙ . . . . . страница 26
МОДУЛЬ СТАКАНА КОТИРОВОК . . . . . страница 27
УПРАВЛЕНИЕ С КЛАВИАТУРЫ В СЕТКАХ (последняя редакция) . . . . . страница 28
ТОРГОВЛЯ ПО СТАКАНУ . . . . . страница 29
ВРЕМЯ И СДЕЛКИ . . . . . страница 30
ЦЕПОЧКА ОПЦИОНОВ . . . . . страница 31
МОНИТОР МАРЖИ (последняя редакция) . . . . . страница 32
ОТЧЕТ О СЧЕТЕ . . . . . страница 33
ЗАЩИТА ОСТАТКА НА СЧЁТЕ (последняя редакция) . . . . . страница 34
ПРЕДУПРЕЖДЕНИЕ ОБ ИСПОЛЬЗОВАНИИ МАРЖИ . . . . . страница 35
ПОДТВЕРЖДЕНИЯ СДЕЛОК . . . . . страница 36
ПРИБЛИЗЬТЕ, ЧТОБЫ УВЕЛИЧИТЬ ОБЩИЙ МАСШТАБ ПРИЛОЖЕНИЯ страница 37
ВКЛЮЧИТЕ ВОЗМОЖНОСТЬ НЕТТИНГА В РЕЖИМЕ РЕАЛЬНОГО ВРЕМЕНИ страница 38

Организация рабочего пространства

Вы можете с легкостью создавать удобные для себя настройки, добавляя, удаляя, изменяя размеры, дублируя и связывая модули.

Перетащите закрепленные модули за границы для изменения их размера.

Для добавления модулей откройте «Menu» («Меню») и выберите те, которые вы хотите добавить.

Выберите «Delete» («Удалить») в меню модуля под кнопкой «☰», чтобы удалить его.

Выберите «Undock» («Открепить») в меню модуля под кнопкой «☰» или просто перетащите его за заголовок окна, чтобы открепить его.

Организация рабочего пространства

Перетаскивайте незакрепленные модули за заголовки окон, чтобы переместить их.

Перетаскивайте модули, чтобы вывести их на второй экран.

Для закрепления модуля измените его размер, разместите над свободным пространством и отпустите его.

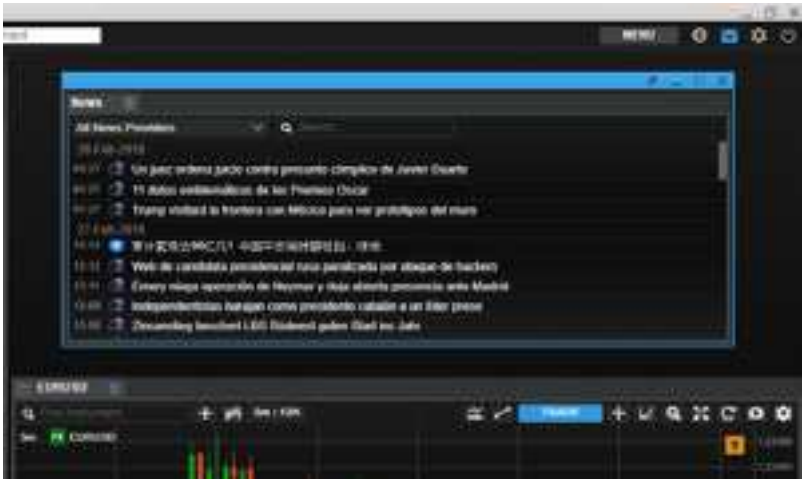

Организация рабочего пространства

Выберите «Link» («Ссылка») в меню модуля под кнопкой «☰» для привязки модуля.

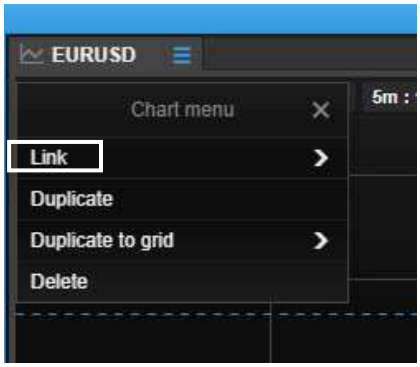

Создайте копию модуля, нажав «Duplicate» («Создать копию») в меню модуля под кнопкой «☰».

- Выберите «Link update» («Обновление связи»), кликнув левой кнопкой на инструменте в любом «сеточном» модуле: Список котировок, Ордера, Позиции, Закрытые позиции и Осуществленные сделки.
- Это позволит обновить модули, связанные с одним каналом.
- Выбор «All Channels» («Все каналы») обновит все модули вне зависимости от того, был ли выбран конкретный канал.
- Вы также можете выбрать «Link update» («Обновление связи») из Глобального поиска, находящегося в верхней части приложения.

Организация рабочего пространства

Группируйте модули на вкладках, перетаскивая их на вкладки и размещая рядом с уже существующими вкладками.

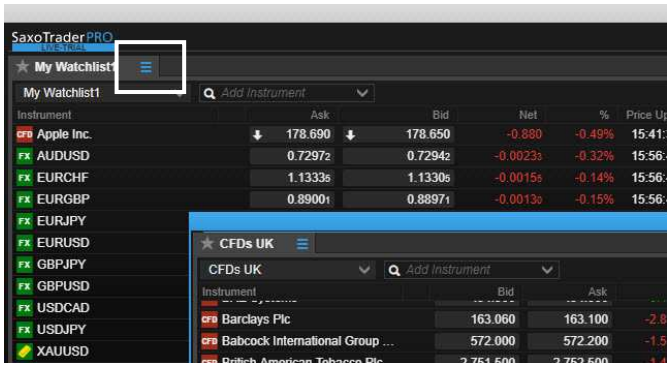

Модуль разместится рядом с уже существующей вкладкой.

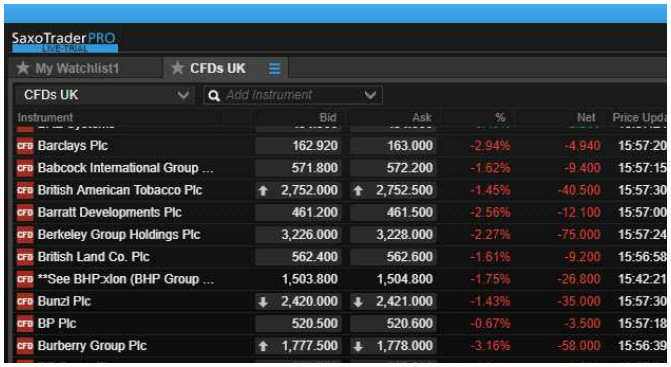

Изменяйте порядок вкладок, перетаскивая вкладки за заголовки.

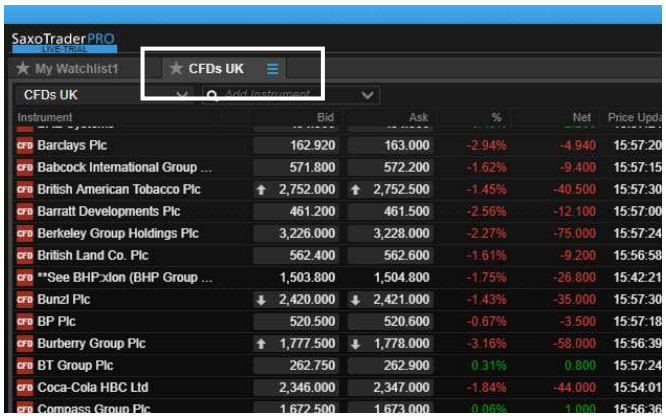

Сделайте вкладку постоянно видимой, выбрав опцию «Always on top» («Всегда сверху») в заголовке окна. Таким образом вы сможете «закрепить» вкладку поверх окон остальных программ, которые могут быть запущены у вас.

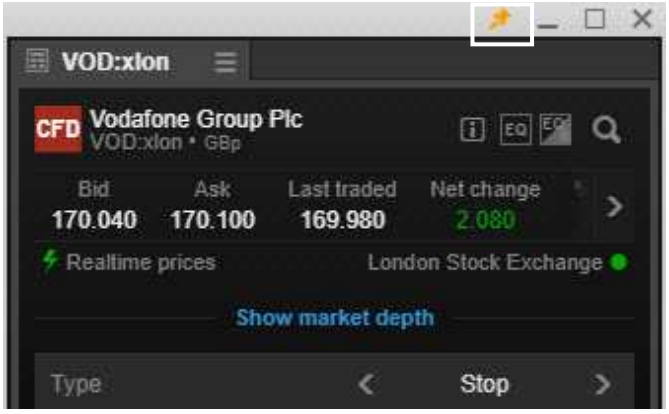

Организация рабочего пространства — управление вкладками «View» («Вид»).

Добавьте вкладки, чтобы создать новый, пустой Вид. У вас может быть до пяти разных обзорных вкладок.

Нажмите в меню модуля под кнопкой «☰», чтобы настроить обзорную вкладку.

Нажмите на «+», чтобы добавить новую, пустую вкладку «Вид».

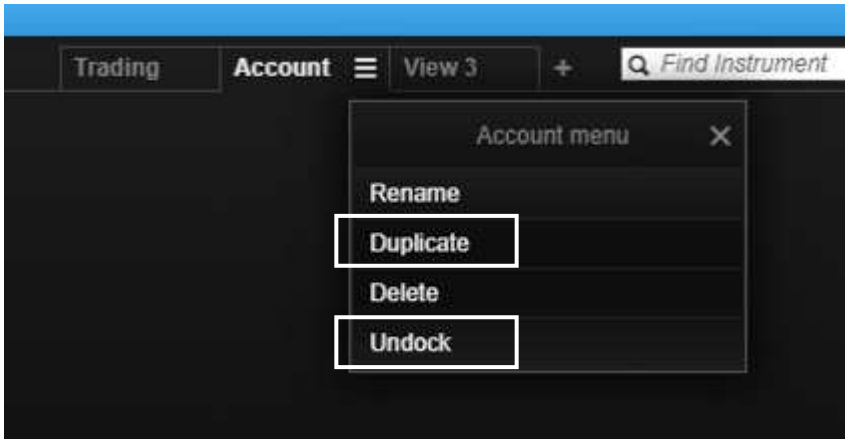

«Duplicate» («Создать копию») создает новую обзорную вкладку с точно таким же содержимым.

«Undock» («Открепить») открепляет обзорную вкладку от приложения, позволяя вам перетащить её на второй экран.

Чтобы заполнить вкладку «View» («Вид»), нажмите «Menu» («Меню»), чтобы открыть новые модули, и перетащите их в нужное место.

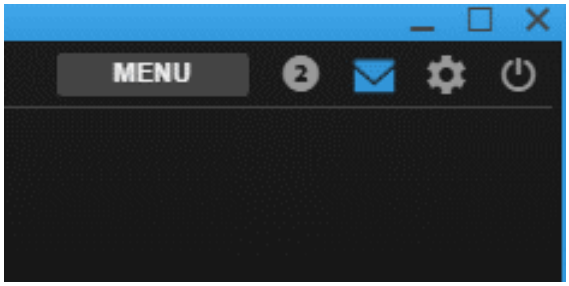

Сохранение и управление рабочими пространствами

Рабочие пространства сохраняются автоматически, также вы можете сохранять их вручную.

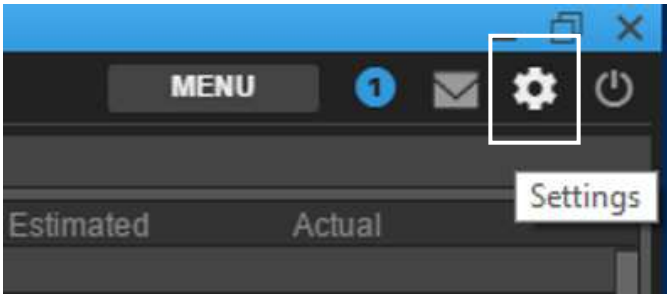

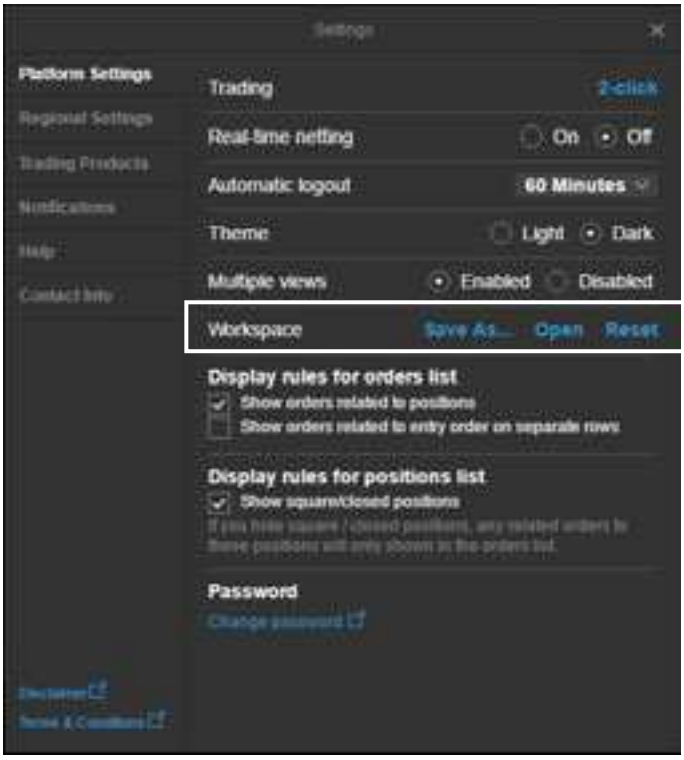

- В SaxoTraderPRO все изменения в рабочем пространстве сохраняются автоматически.
- Однако вы также можете использовать функцию «Save As» («Сохранить как»), чтобы сохранять рабочие пространства под различными именами для использования в дальнейшем.
- Кликните «Settings» («Параметры»), нажав на шестеренку в верхнем правом углу. В «Platform Settings» («Платформа») вы найдете три разных опции рядом с областью «Workspace» («Рабочее пространство»).
- «Save As» («Сохранить как») позволяет вам сохранить текущее рабочее пространство под определенным именем.
- «Open» («Открыть») позволяет открыть рабочее пространство, сохраненное ранее вручную под определенным именем, или же открыть автоматически сохраненную сессию с момента последней работы в системе.
- «Reset» («Сброс») позволяет вам сбросить все настройки интерфейса к первоначальным.

- Если SaxoTraderPRO был установлен более чем на одном устройстве, каждая установка будет иметь отдельные автоматически сохраненные рабочие пространства, благодаря чему сделанные на одном устройстве изменения не распространяться другие устройства.
  - Существует возможность получить доступ к копии текущего рабочего пространства с другого устройства, нажав «Open» («Открыть»), после чего отобразятся все доступные варианты рабочих пространств с других устройств.
  - Рабочие пространства, сохраненные вручную, могут быть использованы на разных устройствах, если возникнет такая необходимость.

Управление списками котировок

Как создавать и управлять списками котировок

- Созданные списки котировок доступны в раскрывающемся меню «Watchlist» («Списки котировок»)
- Конкретный список котировок можно отобразить в любом модуле, выбрав список из выпадающего меню
- Нажмите на «New List» («Новый список»), чтобы создать его с нуля
- К вновь созданному списку вы можете добавить необходимый инструмент, воспользовавшись полем поиска «Add Instrument» («Добавить инструмент»)
- Вы можете добавить к списку несколько инструментов одновременно, воспользовавшись заранее заданными категориями, доступными через выпадающее меню

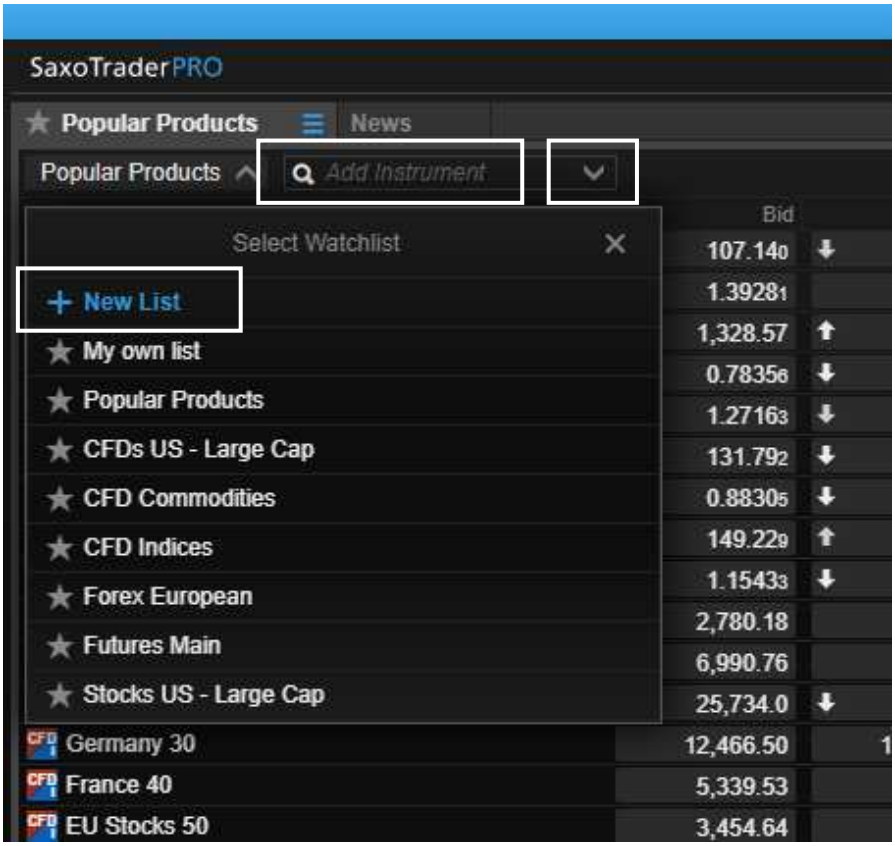

Управление списками котировок

Как создавать и управлять списками котировок

- Нажмите на шестеренку, чтобы изменить имя рабочего пространства (переключиться между режимами «List» («Список») и «Board» («Тоговый модуль»)
- Удалите инструмент из списка котировок, нажав правую кнопку мыши и выбрав «Remove from Watchlist» («Удалить из Списка котировок»).
- Перетащите инструменты, чтобы изменить их порядок
- Нажмите на заголовок колонки, чтобы отсортировать содержимое
- Перетащите колонки, чтобы изменить их порядок
- Измените ширину колонки, раздвинув ее границы

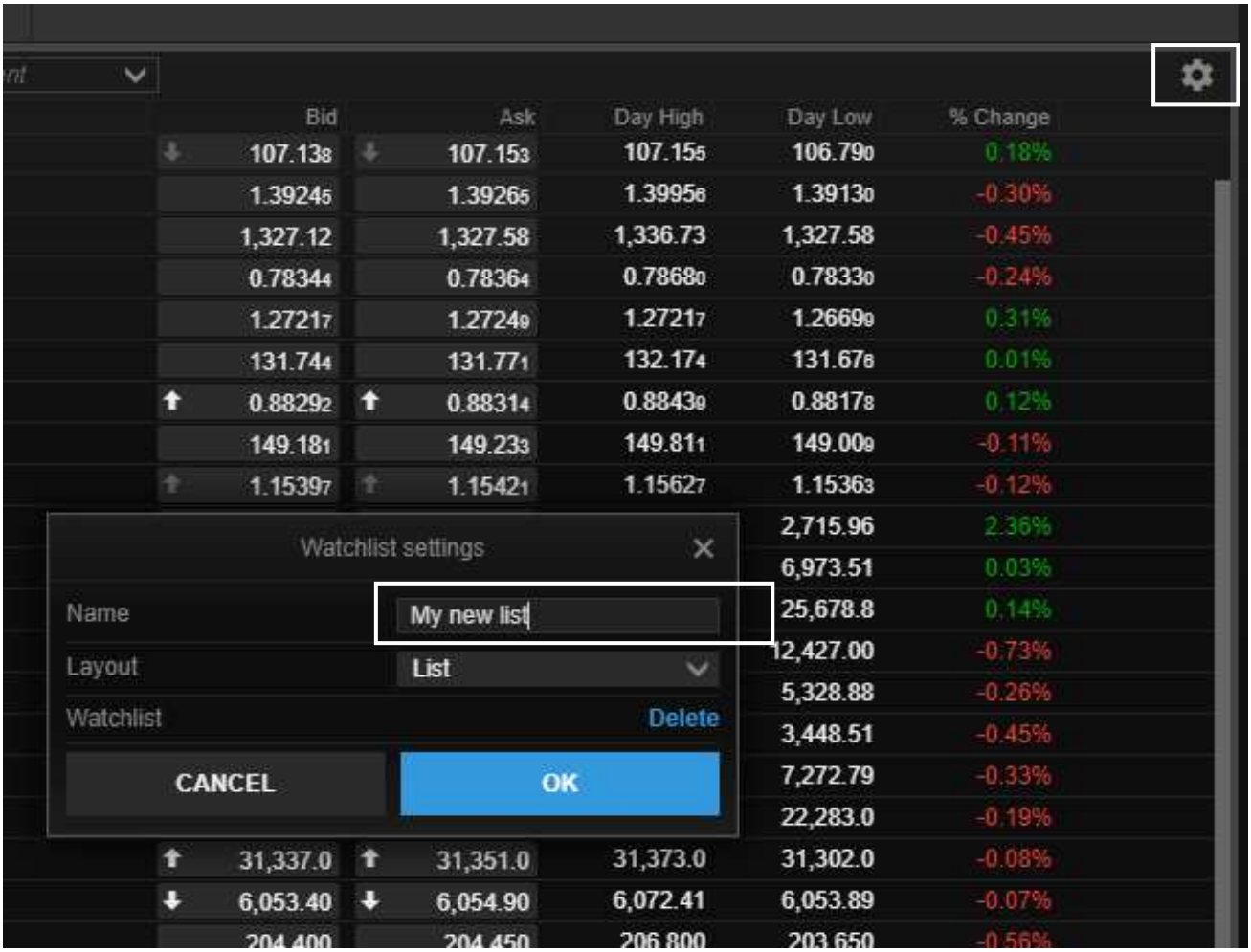

Открытие одного — или многих — модулей графиков

Используйте функцию «Multiple charts» («Несколько графиков»), чтобы быстро создать несколько графиков.

Нажмите «MENU» («МЕНЮ») в верхнем правом углу.

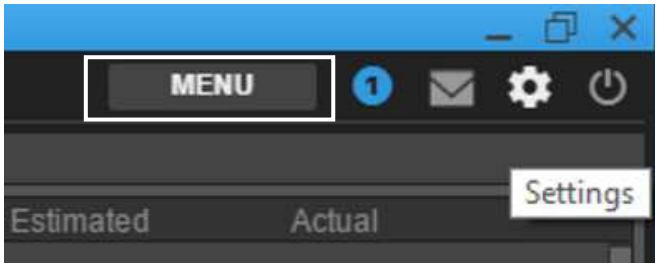

Затем выберите «Chart» («График») для открытия нового модуля с одним графиком.

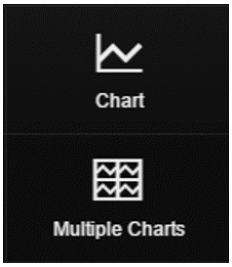

...ИЛИ
выберите «Multiple charts» («Несколько графиков»), чтобы открыть несколько закрепленных модулей с графиками за одно действие.

- Вы также можете использовать ранее настроенные графики. Просто выберите «Duplicate» («Дублировать»), чтобы создать точную копию графика. Затем вы сможете закрепить его или переместить в нужное место.

- Используйте функцию «Duplicate to grid» («Скопировать на сетку»), чтобы скопировать существующий график в окно с несколькими графиками, например, 2x2 или 3x3.

- При необходимости вы сможете изменить инструменты в каждом графике.

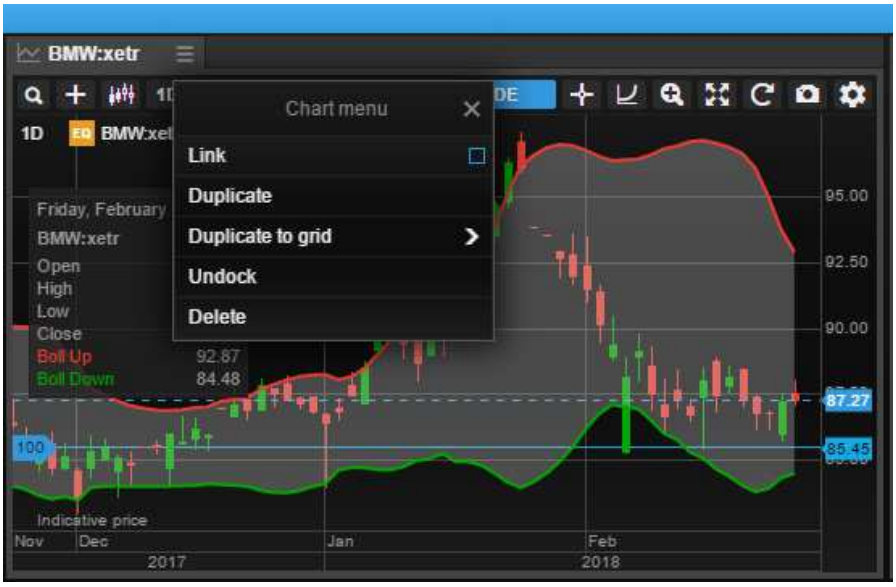

Настройки графика по умолчанию

Вы можете открыть «Default Chart Settings» («Настройки графика по умолчанию») через:

- настройки платформы,
- настройки графика, нажав шестеренку на графике,
- правый клик > «Chart Configuration» («Настройка графика») в графике.

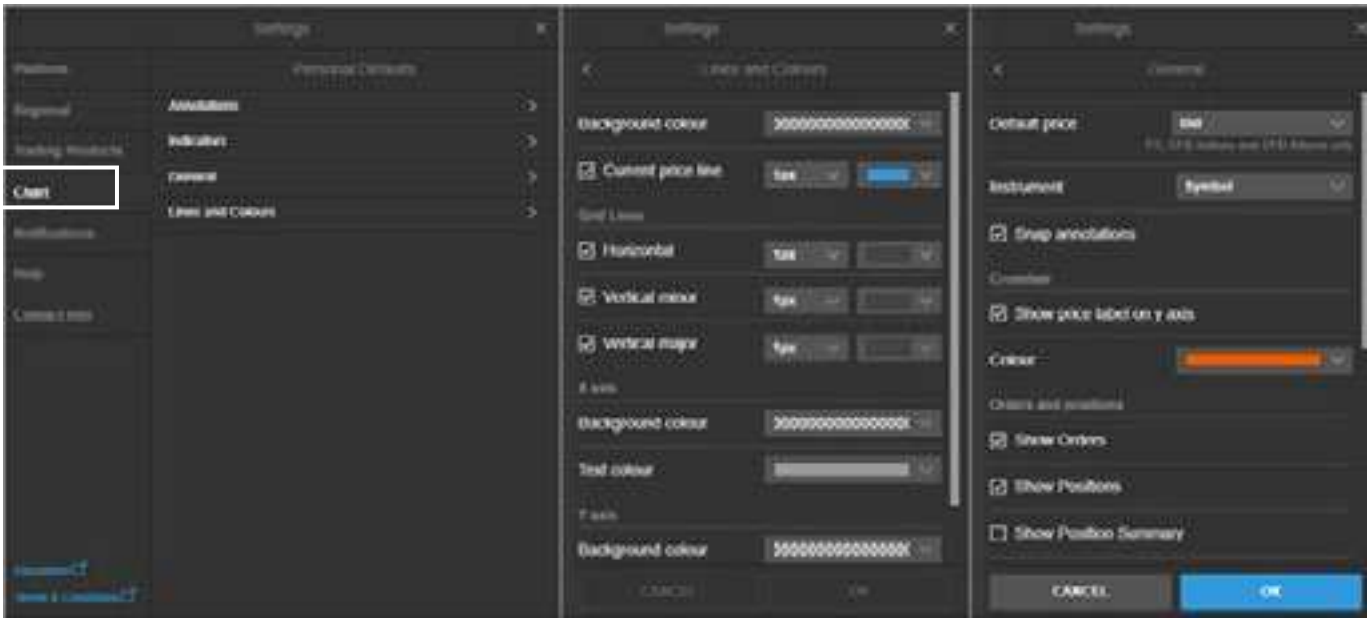

Теперь модуль графика предлагает возможность изменить настройки по умолчанию для запускаемых на платформе графиках.
К таким настройкам относятся:

- Тип графика
- Примечания
- Индикаторы
- Общие настройки
- Линии и цвета

Торговля с графиков

Кнопки быстрой торговли (такие же, как в Торговом окне) теперь можно использовать на графиках SaxoTraderPRO.

Торговля с графиков

Используйте эту кнопку на графиках, чтобы разместить лимитные и стоп ордера...

...и затем вы можете выбрать тип размещаемого ордера — на покупку или на продажу — и перетащить его на правильный ценовой уровень

Торговое окно — FX

В SaxoTraderPRO вы сможете использовать продвинутые торговые ордера с интуитивной навигацией

Режим «Quick Trade» («Торговля»)

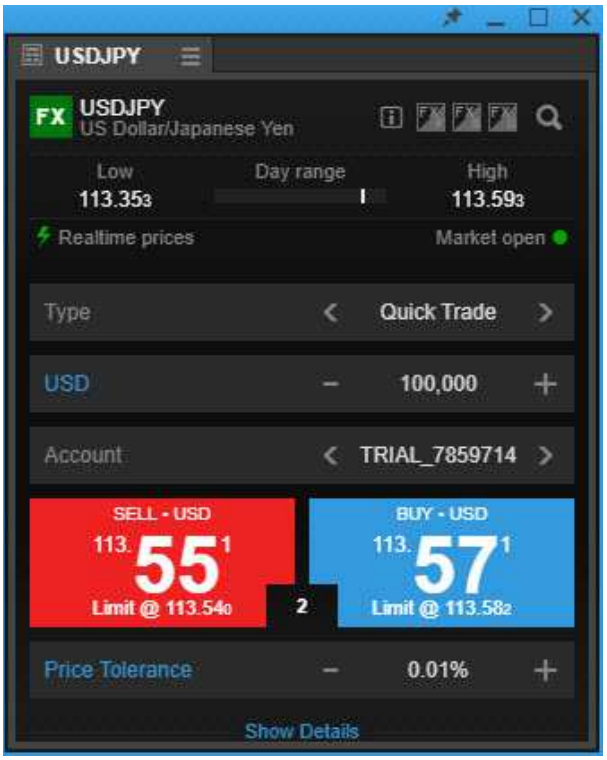

Доступная маржа отображается в выпадающем меню при выборе счета

Используйте поиск для смены инструмента или же кликните на иконку для смены класса актива

Переместите курсор, чтобы выбрать тип ордера, или кликните «Quick Trade» («Торговля»), чтобы вызвать выпадающее меню со всеми типами ордеров

Используйте «+/–» для корректировки количества. Также можно кликнуть на числа и изменить значения посредством ручного ввода, заранее установленных сумм из выпадающих списков или с помощью стрелок вверх/вниз на клавиатуре

Стоимость торговли и воздействие маржи

Просматривайте существующую чистую позицию и P/L в выбранном инструменте и закрывайте или отменяйте ордера напрямую

Размещайте спотовые ордера на валютном рынке с суммой, выраженной во второй валюте

У окна торговли для спотовой торговли на валютным рынке теперь есть переключатель валют, благодаря которому вы можете размещать ордера в сумме второй валюты (то есть в котируемой валюте).

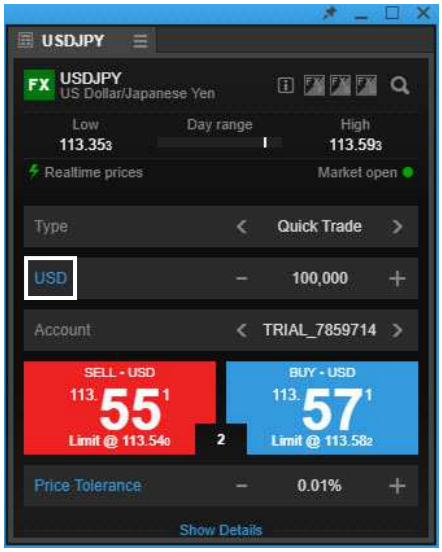

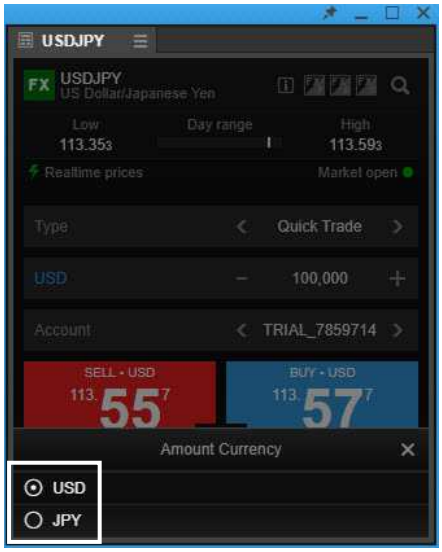

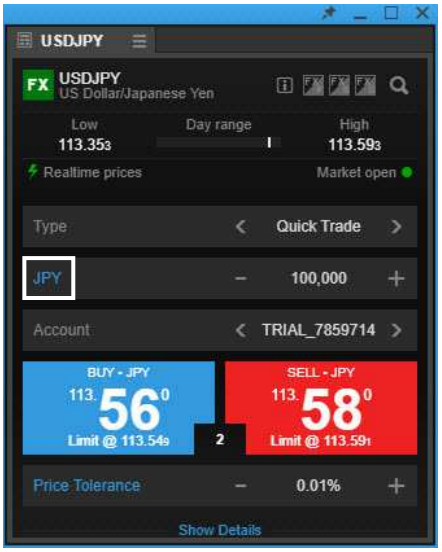

Эта функция доступна для ордеров на условиях IOC (рыночная и лимитная с допустимым отклонением) в разделе «Quick Trade» («Торговля») в «Ticket» (в «Окне торговли»).
Этот ордер размещен с указанием суммы во второй валюте, как указано в окне торговли. Затем он конвертируется в основную валюту, на основе которой открывается позиция.

Окно торговли – акции, CFD и фьючерсы

В платформе SaxoTraderPRO вы сможете использовать продвинутые окна торговли с интуитивной навигацией

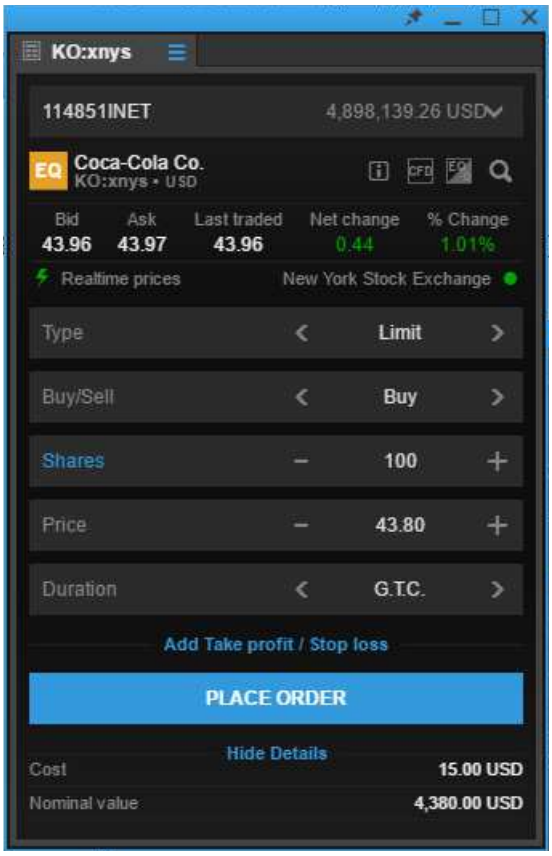

Доступная маржа отображается в выпадающем меню счета

Панель с котировками и справочными данными

Используйте «+/–» для корректировки количества. Кроме того, можно кликнуть на цифрах и отредактировать значения посредством ручного ввода, заранее установленных сумм из выпадающих списков или с помощью стрелок вверх/вниз на клавиатуре

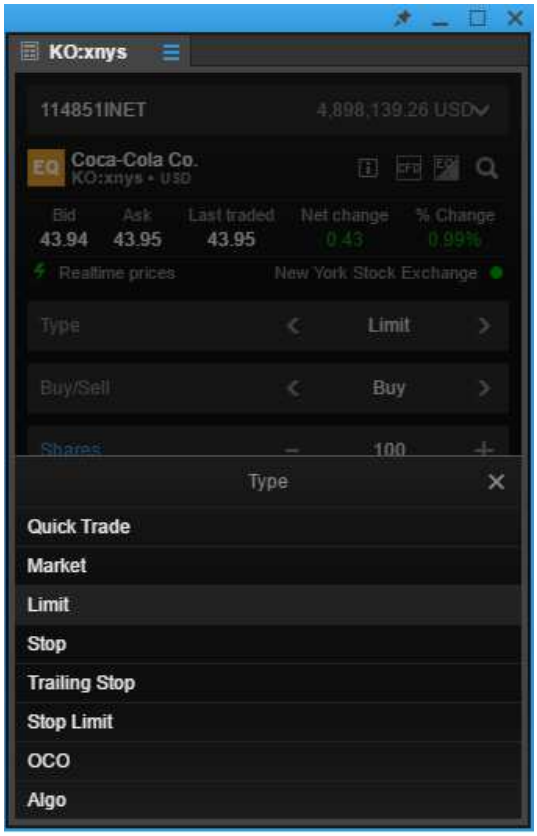

Переместите курсор для выбора типа ордера или кликните на опцию «Limit» («Лимит»), чтобы вызвать выпадающее меню.

Ввод ордера, базируется на номинальной сумме

- Когда вы хотите купить определенные акции, вы обычно думаете не о покупке «1000» или «5000» акций, а о сумме средств, которые вы выделите на покупку, например, «20000» или «50000».
- Теперь вы можете ввести желаемую сумму (включая комиссии), и Окно торговли автоматически рассчитает необходимое количество акций.

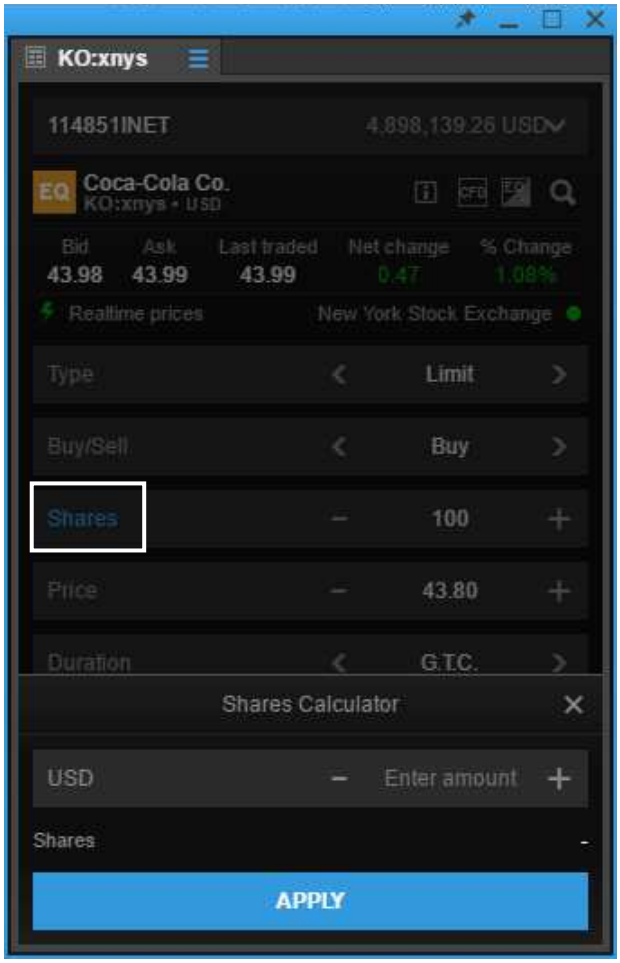

Нажмите «Shares» («Акции»)

Появится калькулятор, в который нужно ввести номинальную сумму сделки, и он автоматически расчитает необходимое количество акций.

Автоматическое сохранение суммы ордера в торговом тикете

- Теперь SaxoTraderPRO запоминает суммы ордеров после их размещения и автоматически подставляет их в следующий раз, когда инструмент загружается в Окно торговли.

ЦЕНА ОРДЕРА	СОХРАНЯЕТСЯ В ЗАВИСИМОСТИ ОТ ИНСТРУМЕНТА ИЛИ ГЛОБАЛЬНО.
Статус «Допустимое отклонение» — включено или выключено	На каждый инструмент
Размер допустимого отклонения	На каждый инструмент
Тип ордера	На каждый инструмент
Сумма ордера	На каждый инструмент
Длительность ордера	На каждый инструмент
Следящий стоп-ордер	На каждый инструмент
Типы взаимоотменяемых ордеров — стоп-ордер, следящий стоп-ордер или стоп-лимит	На каждый инструмент
Тейк-профит и стоп-лосс	На каждый инструмент (по умолчанию не применяется)
Метод исполнения валютного опциона — денежный или спот	Одно общее сохраненное значение
Алгоритмические параметры Окна торговли — развернутые или свернутые	Одно общее сохраненное значение
Подробности Окна торговли — развернутые или свернутые	Одно общее сохраненное значение
Глубина рынка в Окне торговли — развернутое или свернутое	Одно общее сохраненное значение

Управление с клавиатуры в окне торговли

Оперативно управляйте тикетом с помощью следующих настроек

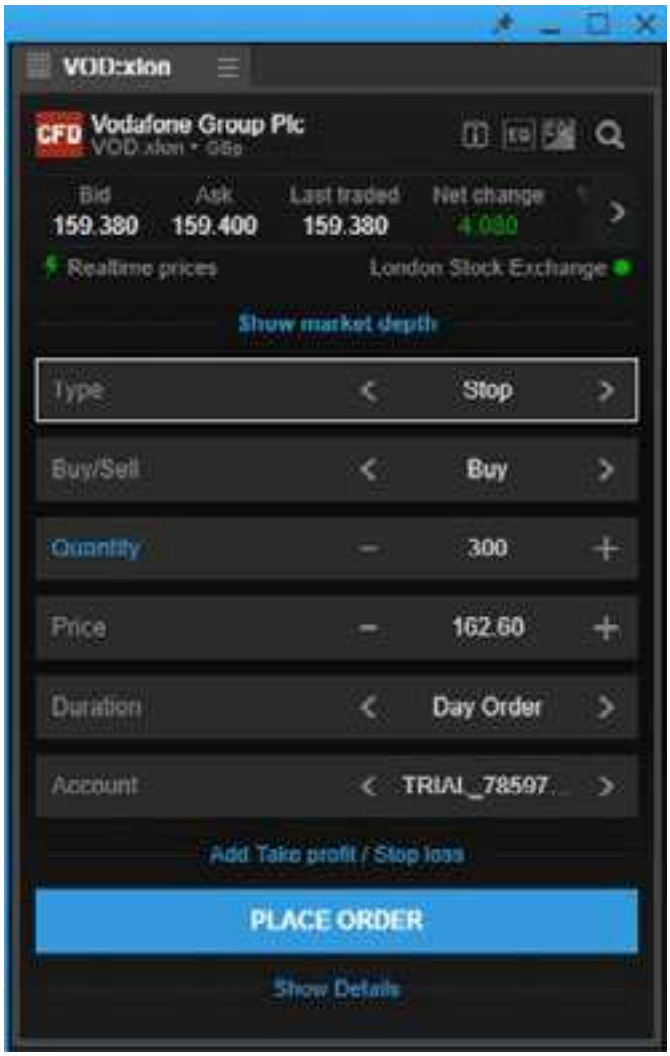

Выведите информацию об окне торговли, запустив новый модуль или же кликнув в уже открытый. Нажатие ESCAPE уберет окно.

Клавиша TAB включит управление с клавиатурой и выделит начальное поле.

Используйте курсорные клавиши, чтобы переключаться между доступными значениями в каждом поле и увеличивать или уменьшать числовые значения.

Нажатие клавиши TAB позволит переключаться между полями (и подтверждать ввод данных в поле), а комбинация SHIFT+TAB вернет на предыдущее поле.

ENTER подтвердит прямой ввод данных в поле или активирует ссылку или кнопку.

CONTROL+ENTER перейдёт непосредственно к клавишам исполнения сделки (а ESCAPE затем отменит ордер, если включена опции торговли в 2 клика).

Торговый тикет — множественные счета

Преимущество SaxoTraderPRO заключается в автоматическом выборе соответствующего счета

- SaxoTraderPRO автоматически подбирает валюту инструмента к счету в той же валюте
- Если у вас более одного подходящего счета, то будет выбран счет с наибольшим балансом
- Если подходящего счета нет, то будет выбран счет по умолчанию
- Примечание: Если вы смените инструмент в уже открытом Торговом тикете, то автоматическое изменение счета не произойдет, но вы увидите предупреждение

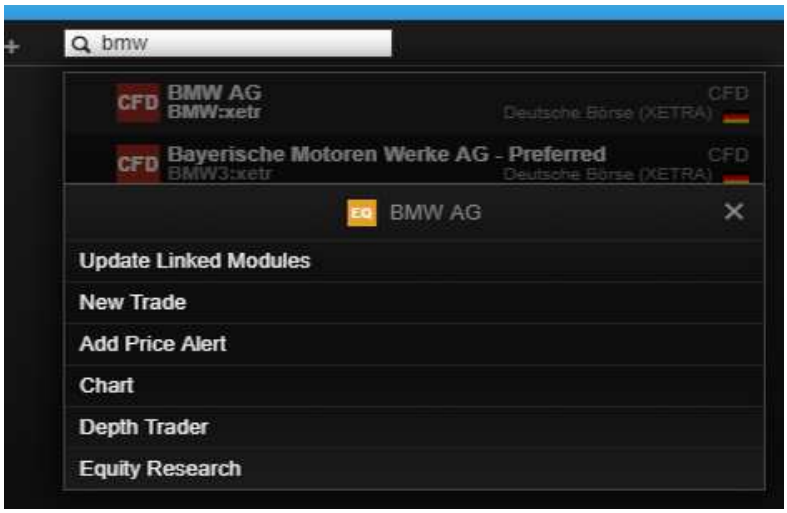

Используйте «Global Search» («Глобальный поиск») в верхней части приложения

Введите наименование инструмента и выберите его из списка результатов

Затем выберите «New Trade» («Новая сделка»)

Валюта инструмента

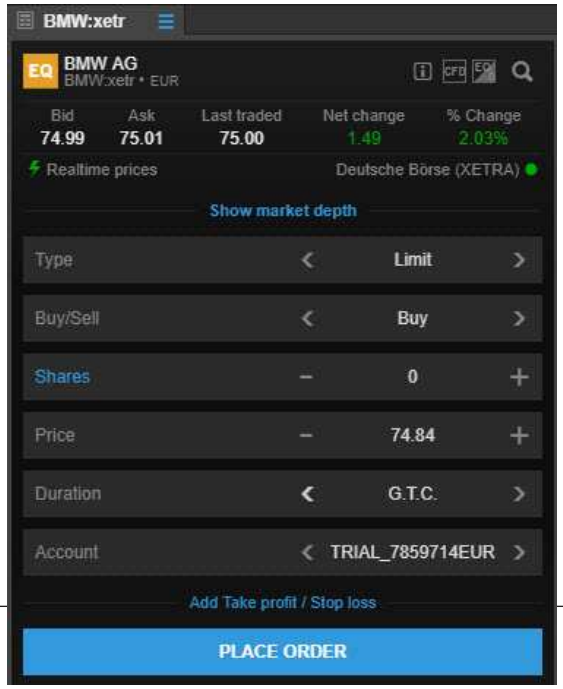

Автоматический выбор подходящего счета

Торговый тикет — алгоритмические ордера

В SaxoTraderPRO у вас есть возможность размещать и управлять алгоритмическими ордерами

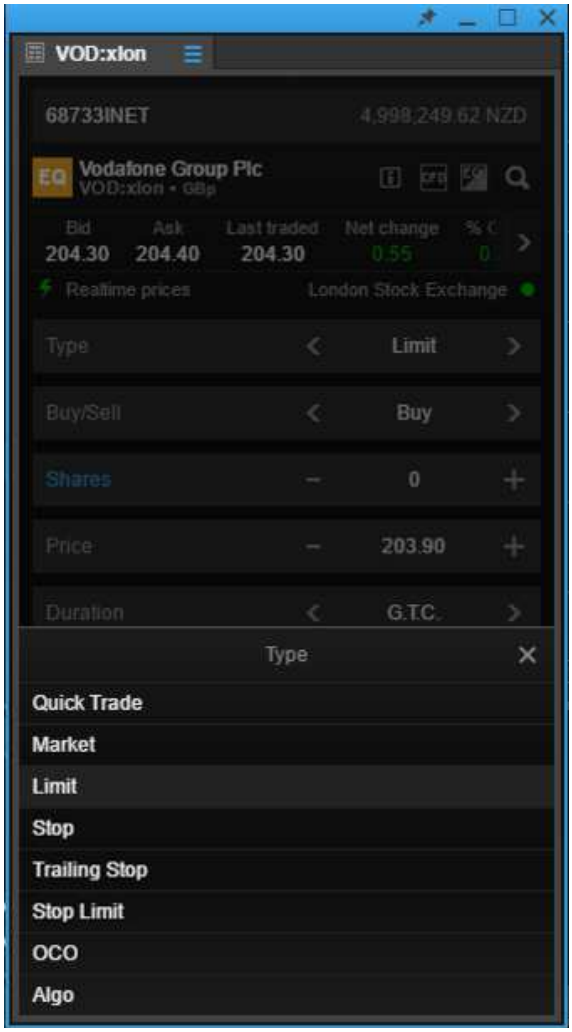

Откройте Торговый тикет с использованием желаемого инструмента

Переместите курсор для выбора типа ордера или кликните на метке «Limit» «Лимит», чтобы вызвать выпадающее меню

Выберите «Algo» («Алгоритмический») тип ордера

Затем выберите тип «Strategy» («Стратегия») или кликните на метке «Dark» («Темная»), чтобы увидеть выпадающий список с доступными стратегиями

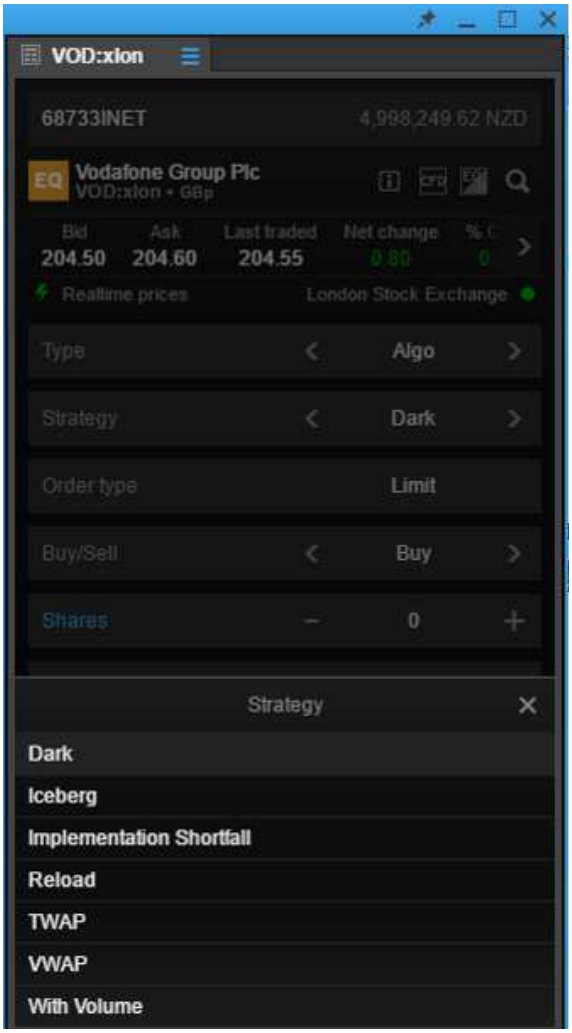

Торговый тикет — алгоритмические ордера

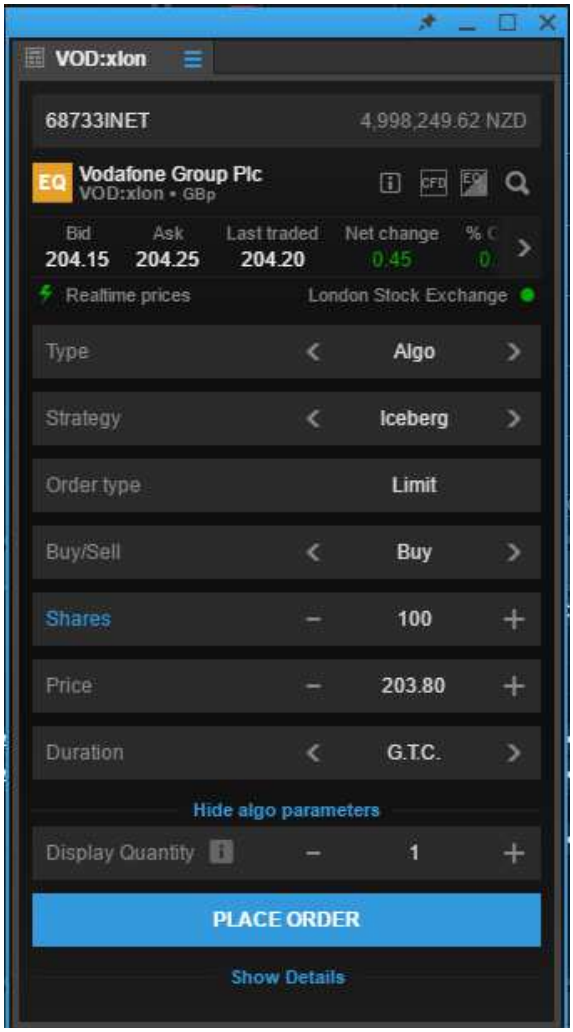

Измените соответствующие параметры и разместите ордер

Торговый тикет — изменение алгоритмических ордеров

Как только алгоритмический ордер размещен, вы можете отслеживать его в модуле «Ордеры» и изменять его, если это необходимо

Для этого произведите правый клик на строчке ордера, и из контекстного меню выберите «Modify order» («Изменить ордер»).

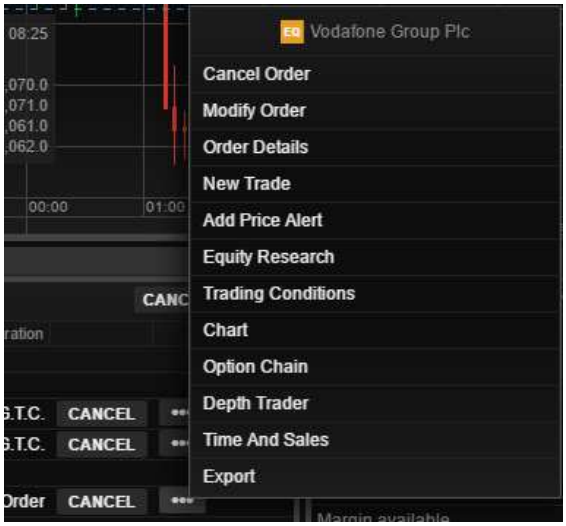

Или кликните кнопку «...» для получения того же контекстного меню

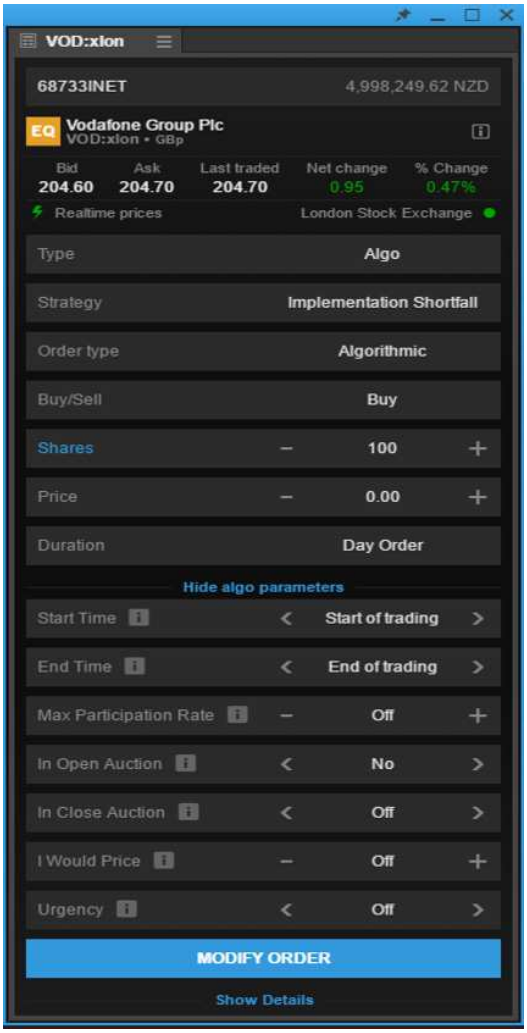

Измените параметры и нажмите «Modify order» («Изменить ордер»), когда закончите

Модуль ордеров

Модуль ордеров отображает все открытые еще не исполненные ордера

Экспортируйте ордера в Excel, выбрав «Export» («Экспорт») из выпадающего меню

Отсортируйте ордера, кликнув на заголовок колонки

Кликните на заголовке столбца для изменения или вставки нового столбца

Перетащите колонки, чтобы изменить их порядок

Измените ширину колонки, раздвинув ее границы

Двойной клик на строчке вызовет диалог «Cancel order» («Отмена ордера»)

- Функция «Cancel all» («Отменить всё») в модуле ордеров позволяет вам за несколько кликов отменить либо все ордера, либо только относящиеся к определенному классу активов

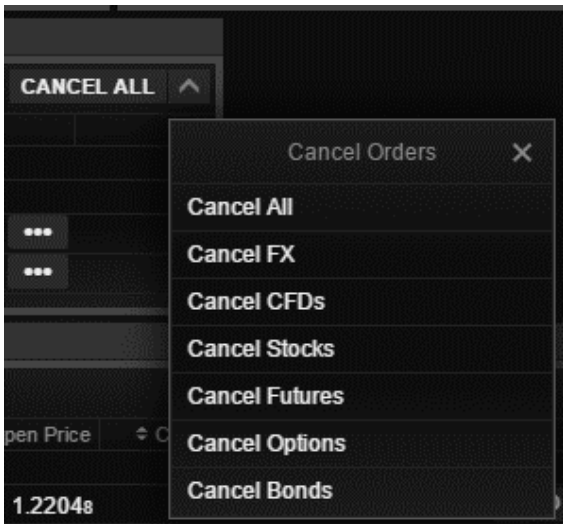

Выберите, какие ордера вы хотите отменить

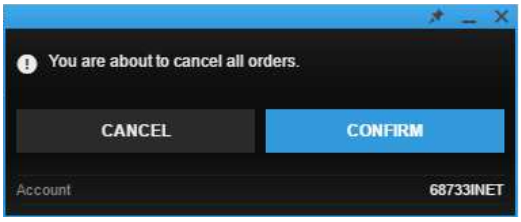

Функция отмены всех ордеров всегда требует подтверждения — вне зависимости от того, находитесь ли вы в режиме одного или двух кликов

Модуль открытых позиций

Модуль открытых позиций показывает все ваши открытые позиции/активы и их прибыль/убыток

Экспортируйте ордера в Excel, выбрав «Export» («Экспорт») из выпадающего меню

Измените порядок сортировки, кликнув на заголовок столбца

Кликните на заголовке столбца для изменения или вставки нового столбца

Для изменения порядка столбцов кликните на них и перетащите

Отрегулируйте ширину столбцов, двигая их границы

Двойной клик на строке запустит диалог «Close Position» («Закрыть позицию»)

- Функция «Close all» («Закрыть все позиции») в модуле позиция позволит вам за несколько кликов закрыть все открытые позиции по валютному рынку, CFD или по обоим классам позиций

Выберите, по какому классу активов вы хотите закрыть позиции

Функция «Close all» (закрытие всех позиций) всегда требует подтверждения — вне зависимости от того, находитесь ли вы в режиме одного или двух кликов

Модуль торговых позиций

Список «Trade-by-trade» («Сделка-за-сделкой») с сортировкой по инструменту, времени или фильтру

Правый клик на заголовке столбца позволит изменить или вставить новую колонку

Используйте поле поиска для включения фильтра определенных ордеров

Измените порядок сортировки кликнув на заголовок столбца

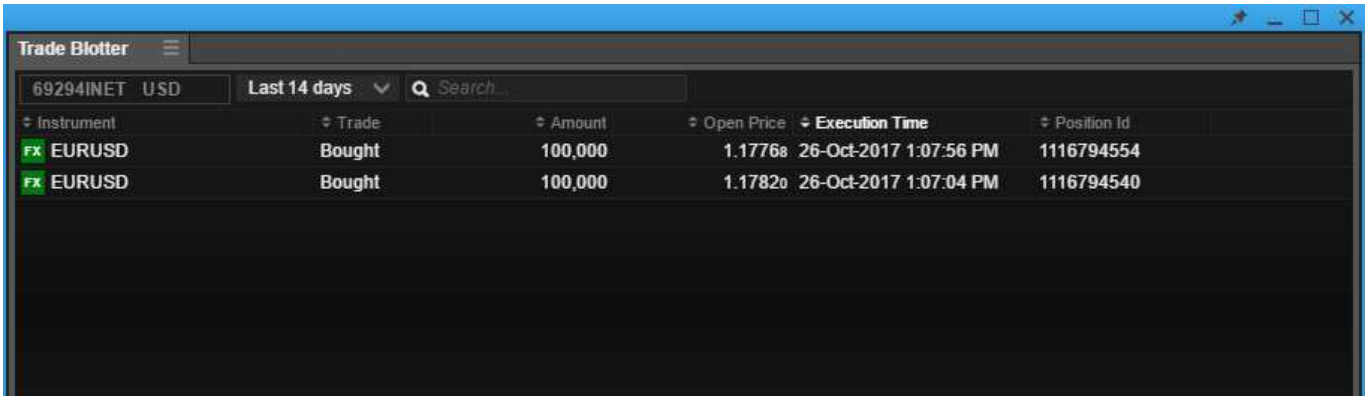

Двойной клик на строке позиции запустит новый Торговый тикет

Перетащите колонки, чтобы изменить их порядок

Измените ширину колонки, раздвинув ее границы

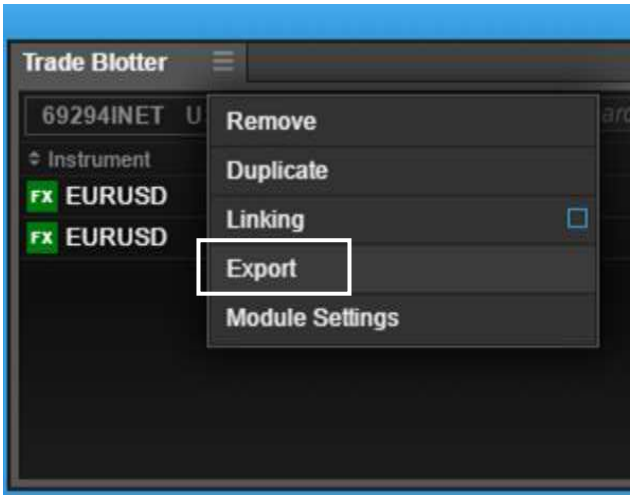

Экспортируйте ордера в Excel, выбрав «Export» («Экспорт») из выпадающего меню

Управление функциями списка с клавиатуры

Оперативно управляйте функциями с помощью следующих клавиш

Выбранная строка

Курсор ВВЕРХ
Страница ВВЕРХ
ДОМОЙ

ВВОД
(запускает функцию по умолчанию — в зависимости от нахождения)

Курсор ВНИЗ
Страница ВНИЗ
КОНЕЦ

Глубина рынка

Предоставляет обзор уровней ордеров (необходима подписка 2 уровня), одновременно отображая ваши собственные ордера

Доступная маржа отображается на выпадающем меню выбора счета

Ваши собственные ордера отображаются с учетом глубины

Панель с котировками и справочными данными

Кликните на сумму для редактирования или на «X» для отмены

Данные 2 уровня от биржи

Ваши собственные ордера будут видимы, если они находятся за пределами 10 первых уровней цены

Панель быстрого ввода ордеров

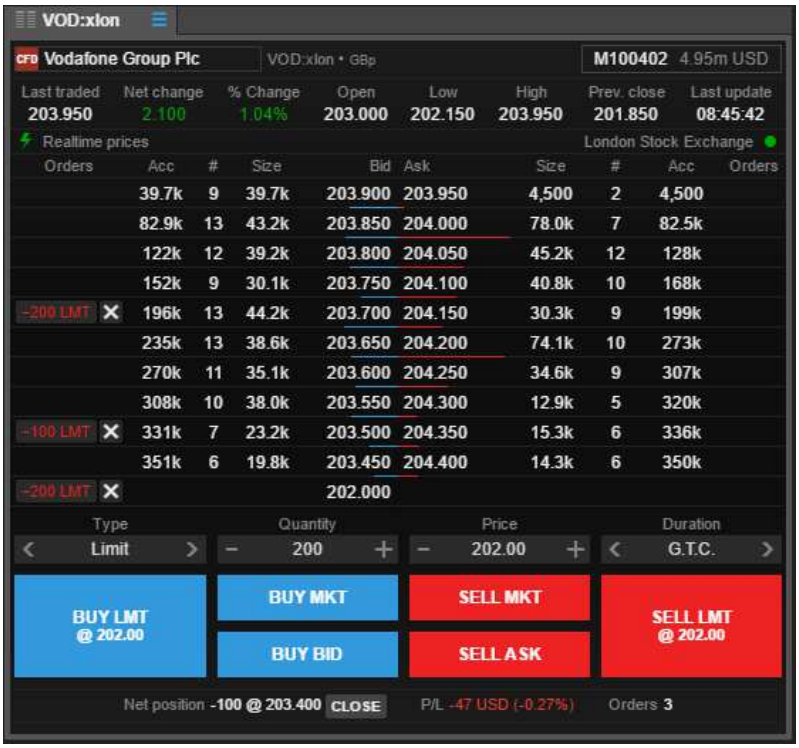

Здесь вы можете увидеть открытые позиции и прибыли/убытки по выбранному инструменты, и закрыть или отменить ордера

Время и сделки

Данные тиковых котировок в реальном времени (требуется подписка 1 уровня) по торгуемым на биржах инструментам

- Время и сделки — модуль реального времени, который начинает обновлять данные с момента запуска модуля и выбора инструмента
- Данные не сохраняются между логинами
- Предоставляются только данные от основной торговой площадки или BATS (в зависимости от подписки)

Калькулятор плавающей средневзвешенной цены сделок входит в модуль

Отображается количество сделок и объем торгов

Глубина данных относительно времени

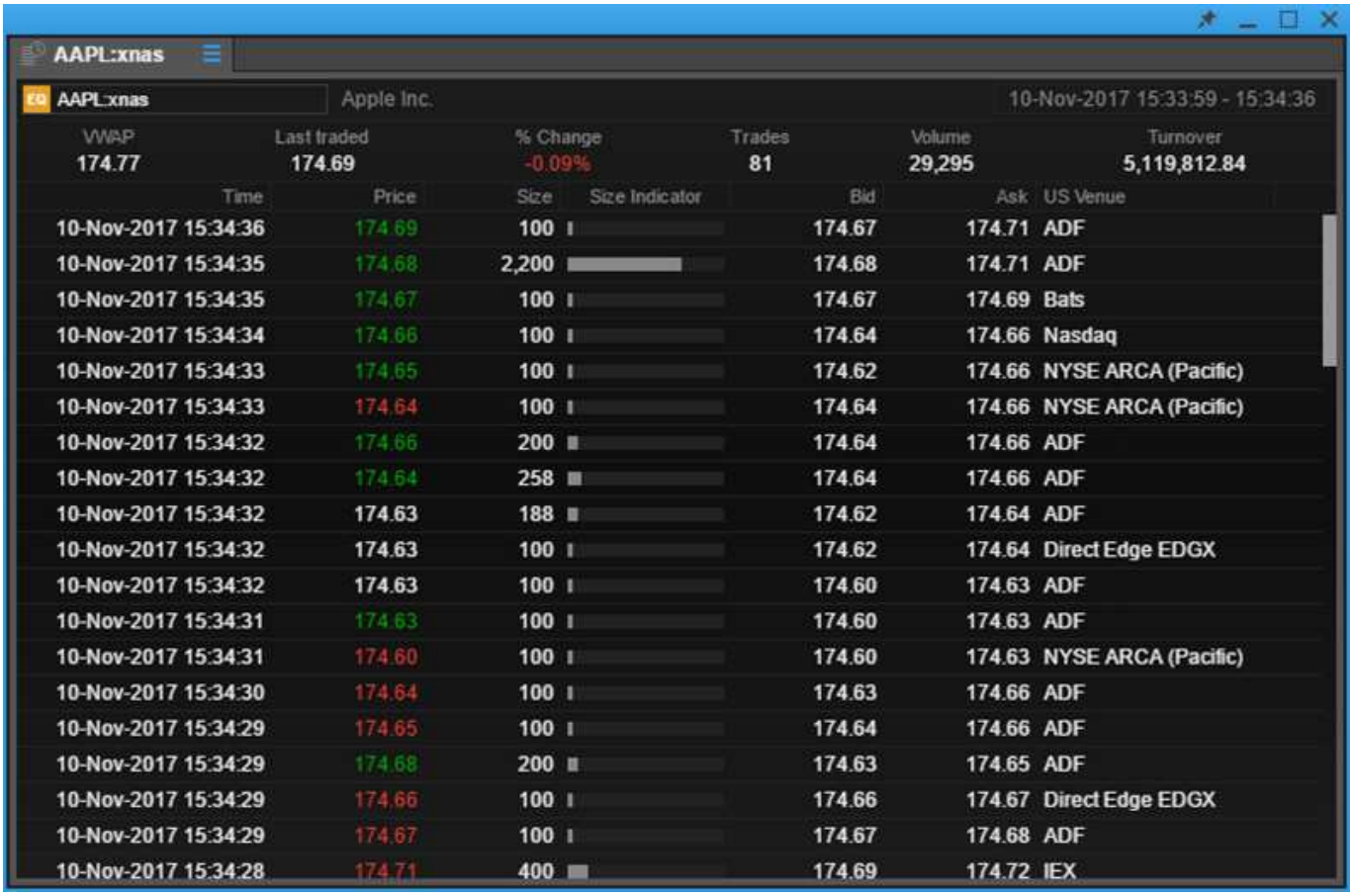

Доска опционов

Добавьте Доску опционов для полного обзора по всем срокам исполнения и обращения по конкретному опциону

Выберите инструмент и стратегию (ванильный или касание)

Панель с котировками и справочными данными

Синяя подсветка обозначает опционы «в деньгах»

Кликните на любой строчке предложения/спроса, чтобы вызвать диалог Торгового тикета, выберите сумму и совершите сделку

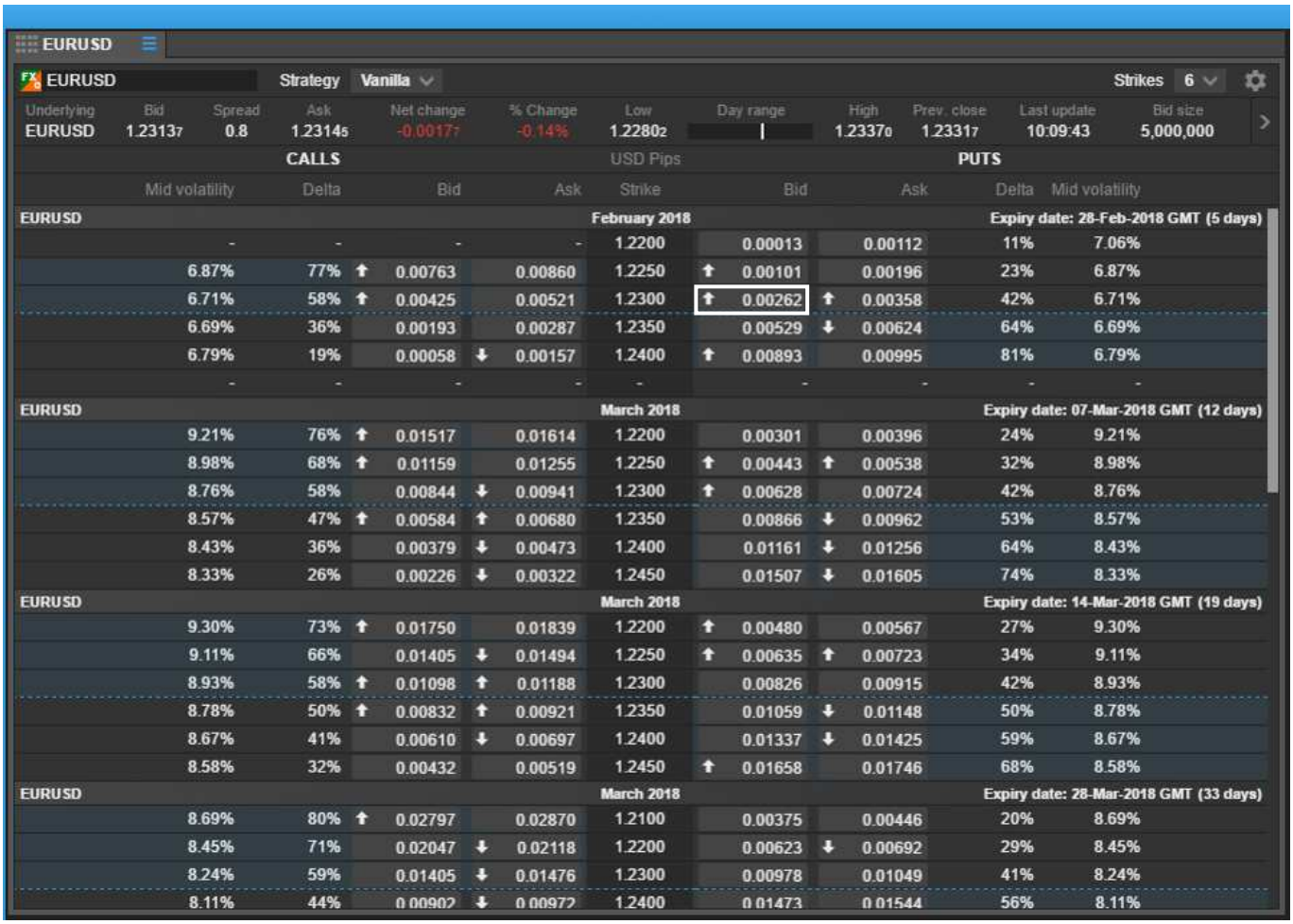

Обзор маржи

Отображает запланированные для входящих в портфель инструментов изменения условий торговли и рассчитывает влияние этих изменений на остатки на счетах

Если в портфеле запланировано изменение условий торговли, кнопка «Обзор маржи» отображается в сводных данных счета

Запустить обзор маржи можно, кликнув на кнопку

Запланированые изменения для инструментов в портфеле, и когда это произойдет

Влияние запланированных изменений на баланс счета на это время

Margin monitor

Account	58238INET (NOK)

Scheduled trading condition changes

CFD Microsoft Corp.	31-Dec-2018 12:34 GMT

Simulated margin at 17-Jul-2019 23:59 GMT

	Current	After change
Not available as margin collateral	-4,487.88	-4,487.88
Initial margin reserved	-49,516.85	-93,637.46
Initial margin available	4,965,409.72	4,921,289.11
Maintenance margin reserved	-24,758.42	-46,818.73
Maintenance margin available	4,990,168.15	4,968,107.84
Margin utilisation	0.49%	0.93%

Updated at 12:36:29 GMT - Reload

Клик по названию инструмента запустит модуль «Условия торговли», который отобразит запланированные изменения

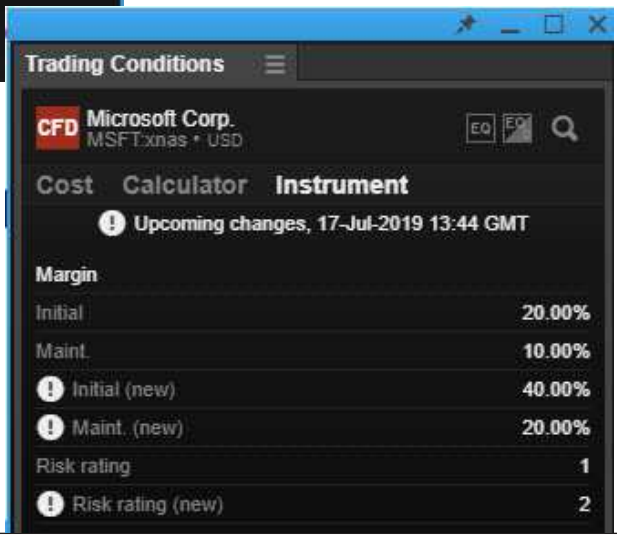

Информация о счете

Добавьте модуль «Информация о счете» к вашему рабочему интерфейсу для просмотра информации о вашем счете в реальном времени

Остаток на счете = Денежные средства + Стоимость позиций

Нажмите «Reserved for margin positions» («Зарезервировано под маржинальные позиции»), чтобы увидеть, как используется маржа по инструментам

Доступная маржа = Остаток на счете – Резерв под маржу

Использование маржи = Остаток на счете Зарезервировано под маржинальные позиции

Кликните на голубую ссылку, чтобы установить и/или изменить оповещения об использовании маржи

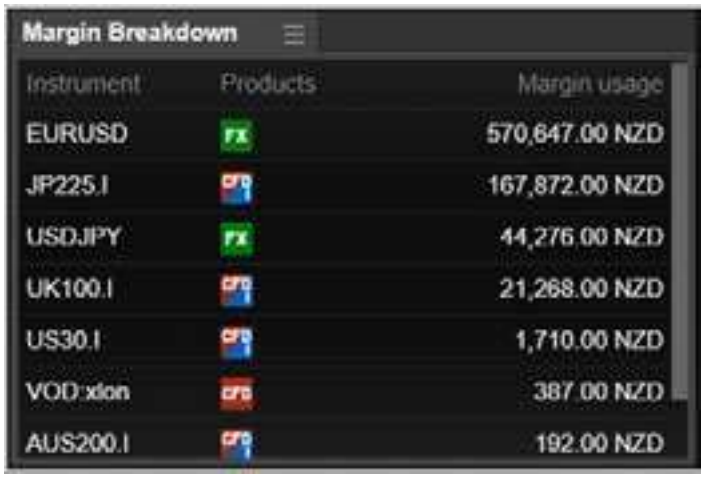

- Для обновления данных закройте модуль и откройте его повторно
- Примечание: При наличии нескольких открытых позиций по одному и тому же инструменту (например, спотовая валютная торговля и опционы в EURUSD), они неттируются и представляются как единое число

Защита остатка на счете

Позволяет вам защитить свой капитал, указав уровень остатка на счете, при достижении которого все открытые позиции (за исключением облигаций и вложений в паевые инвестиционные фонды) будут закрыты, а все ордера — отменены

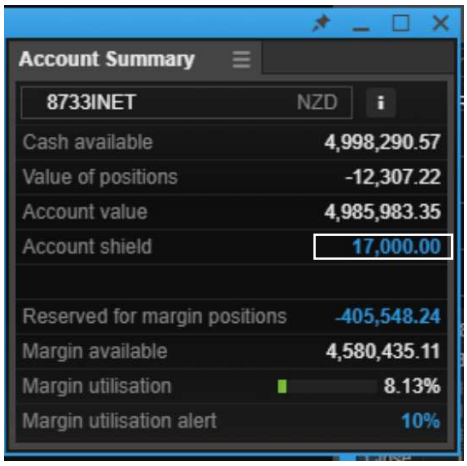

Нажав на голубую ссылку, можно установить или изменить размер защищенной суммы

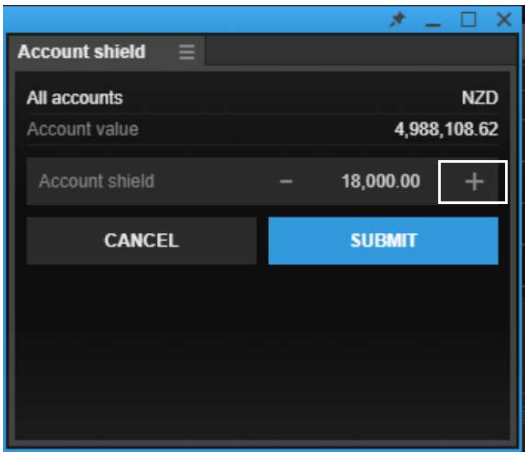

Изменить защищенную сумму

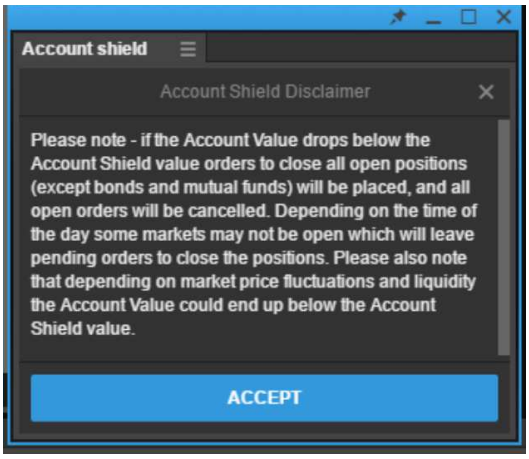

Принять ограничение ответственности

Оповещения об использовании маржи

Укажите определенный уровень маржи, при достижении которого платформа покажет вам оповещение, а также отправит вам уведомление

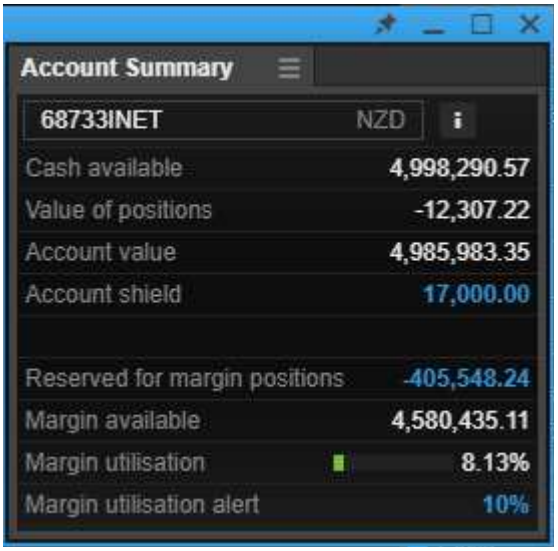

Кликните, чтобы установить значение для активации оповещения

Торговая платформа отправит вам оповещение по достижении указанного уровня

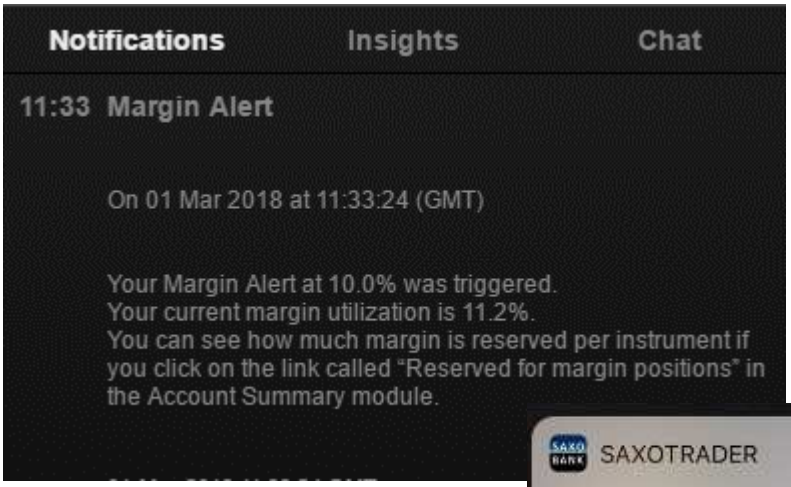

И если у вас установлено приложение SaxoTraderGO, то вы также получите уведомление

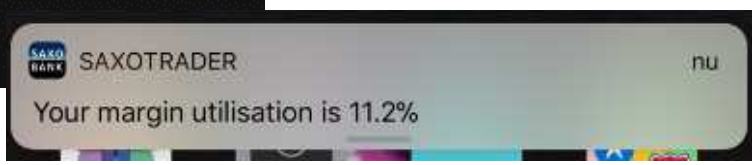

Подтверждения сделки

Вы можете сгруппировать уведомления или же получать уведомления одно за другим в порядке очереди посредством системы сообщений вашей операционной системы

- Групповые уведомления: предотвращают появление «торговых оповещений» после каждой сделки, группируя их в одно оповещение, которое посылается каждые 30 минут или после 60 сделок (что наступит раньше)

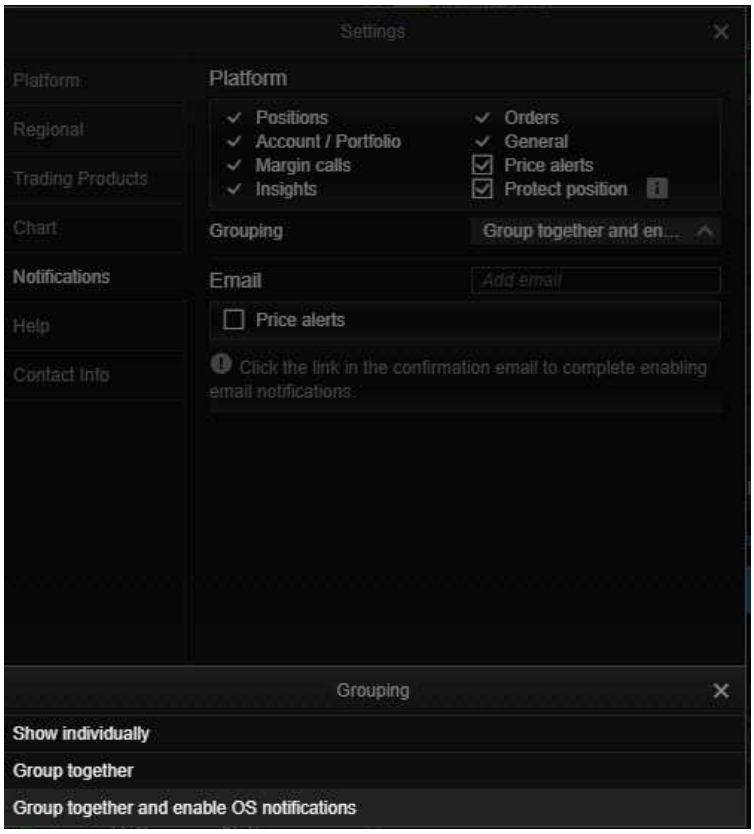

Выберите индивидуальные или групповые подтверждения, а также необходимость отображения всплывающих уведомлений.

Счетчик уведомлений при выборе опции группировки

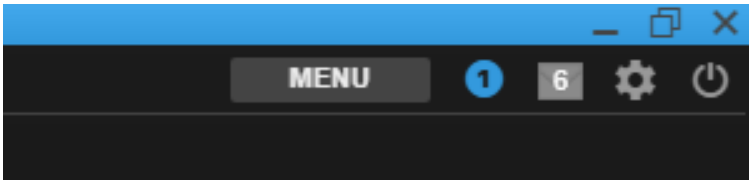

Увеличьте масштаб, чтобы увеличить общий размер приложения

- Вы можете контролировать общий размер приложения, изменяя уровень масштабирования.
- Откройте «Settings» («Настройки»), нажав на шестеренку в верхнем правом углу.
- В «Platform Settings» («Настройках платформы») вы найдёте «Zoom» («Масштабирование»).
- По умолчанию установлено 100%, но вы можете менять это число от 75% до 200%.

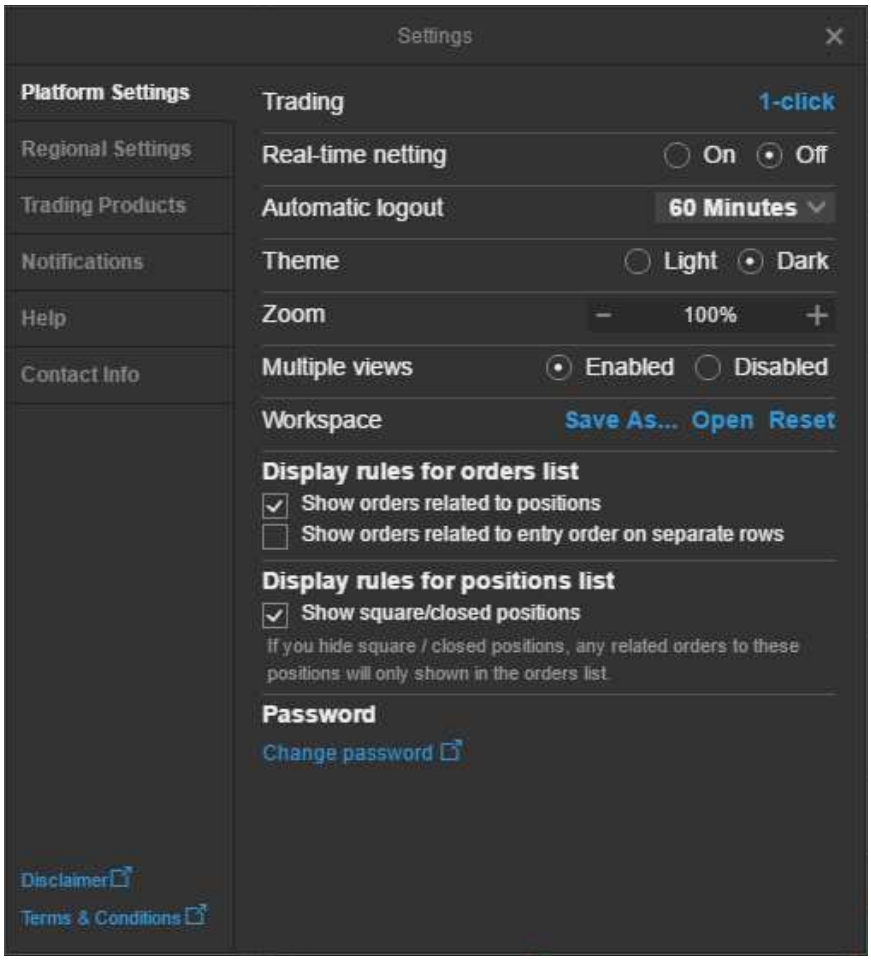

Включите возможность неттинга в реальном времени

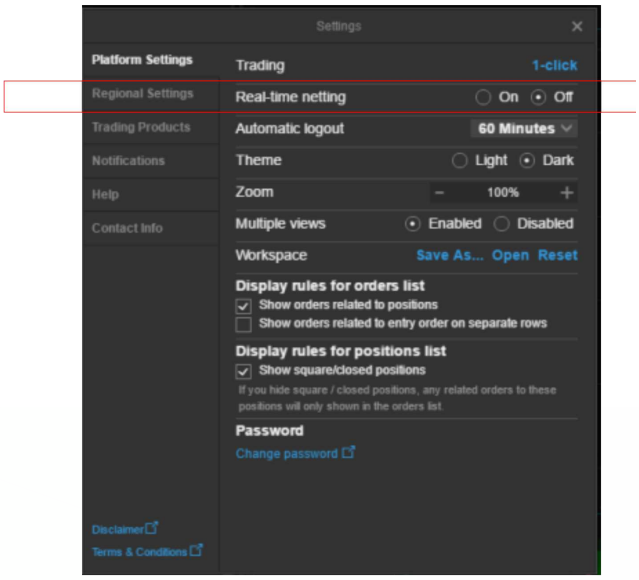

Неттинг в реальном времени упрощает управление позициями, отображая в «Списке позиций» только открытые позиции и перемещая закрытые и частично закрытые позиции в новый модуль закрытых позиций, который можно добавить из «MENU» («МЕНЮ»)

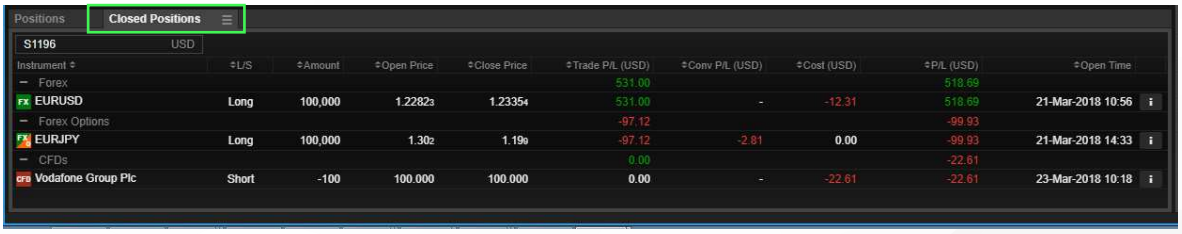

- Неттинг в реальном времени действует по принципу очередности — сделки закрываются в том порядке, в котором они были открыты

Содержащаяся в данном документе информация не представляет собой предложение (или просьбу) купить или продать какую-либо валюту, финансовый продукт или инструмент, инвестировать средства, или же принять участие в какой-либо торговой стратегии. Настоящий материал выполняет исключительно рекламную и (или) ознакомительную функцию, и Saxo Bank A/S, его владельцы, дочерние компании и аффилированные лица, действующие напрямую или посредством своих филиалов (далее — «Saxo Bank»), не делают никаких заявлений, не дают гарантий и не несут никакой ответственности за точность или полноту представленной в нем информации. При подготовке данного материала Saxo Bank не принимал во внимание какие-либо конкретные инвестиционные задачи, особые инвестиционные цели, финансовое положение, а также специфические нужды и требования ее получателей; содержащаяся в настоящем приложении информация не должна рассматриваться получателями в качестве рекомендации инвестировать или, наоборот, выводить какие-либо инвестируемые средства; Saxo Bank не несет никакой ответственности за убытки, понесенные пользователем данного приложения в результате осуществления торговли в соответствии с информацией, воспринятой им в качестве рекомендации. Любое представленное в документе мнение является выражением личной точки зрения автора и может не отражать позицию Saxo Bank; любые изложенные в документе мнения могут меняться без какого-либо уведомления (предварительного или последующего). Данное заявление об отказе от ответственности регламентируется полным заявлением об ограничении ответственности Saxo Bank, которое доступно по ссылке www.home.saxo/legal/disclaimer/saxo-disclaimer

SAXO GROUP