

As bulid:

INTRO

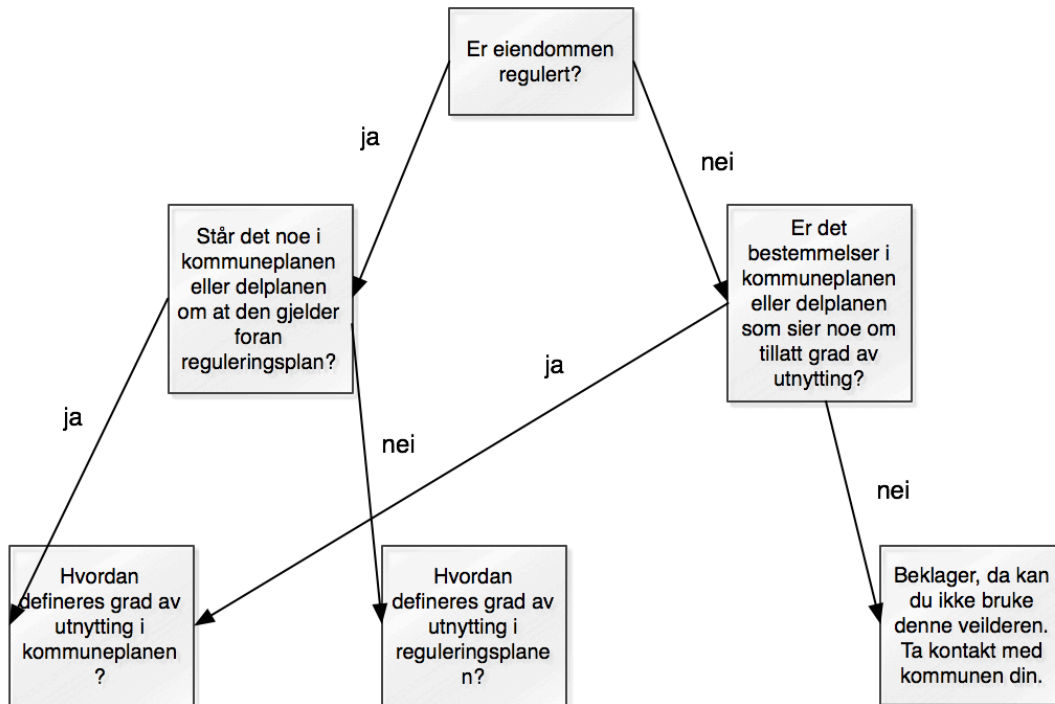

**BYA** - Regnes ut i m2  
Etter 1.7.2007      Før 1.7.2007

**%BYA** - Regnes ut i %  
Etter 1.7.2007      Før 1.7.2007

**BRA** - Regnes ut i m2

**%BRA** - Regnes ut i %

**T-BRA** - Regnes ut i m2  
Etter 1.7.1997      Før 1.7.1997

**%TU** - Regnes ut i %  
Etter 1.7.1997      Før 1.7.1997

**Ingen av disse**

1. Forskjellen ved Valgene mellom "Etter 1.7.2007" og " Før 1.7.2007" og mellom "Etter 1.7.1997" og "Før 1.7.1997" gir forskjellige infosider i veiviseren.
2. Valget mellom % utregninger og m2 utregninger gir forskjellige antall spørsmål i veiviseren:

Ved % utregninger er antall spørsmål følgende:	Ved m2 utregninger er antall spørsmål følgende:
<p>1    Hvor stor er eiendommen?</p> <p>2    Hvor stor del av eiendommen er regulert til noe annet enn bebyggelse?</p> <p>3    Hvor mye av eiendommen din er allerede bebygd?</p> <p>4    Hvor mye av dagens bebyggelse skal rives?</p> <p>5    Hvor stort blir det nye du skal bygge?</p> <p>6    Hvor stort parkeringsareal må du ha?</p> <p><a href="#">Se resultat</a></p> <p><a href="#">Start på nytt</a></p>	<p>1    Hvor mye av eiendommen din er allerede bebygd?</p> <p>2    Hvor mye av dagens bebyggelse skal rives?</p> <p>3    Hvor stort blir det nye du skal bygge?</p> <p>4    Hvor stort parkeringsareal skal du ha på terreng på eiendommen din?</p> <p><a href="#">Se resultat</a></p> <p><a href="#">Start på nytt</a></p>