总体设计

一、模块职责

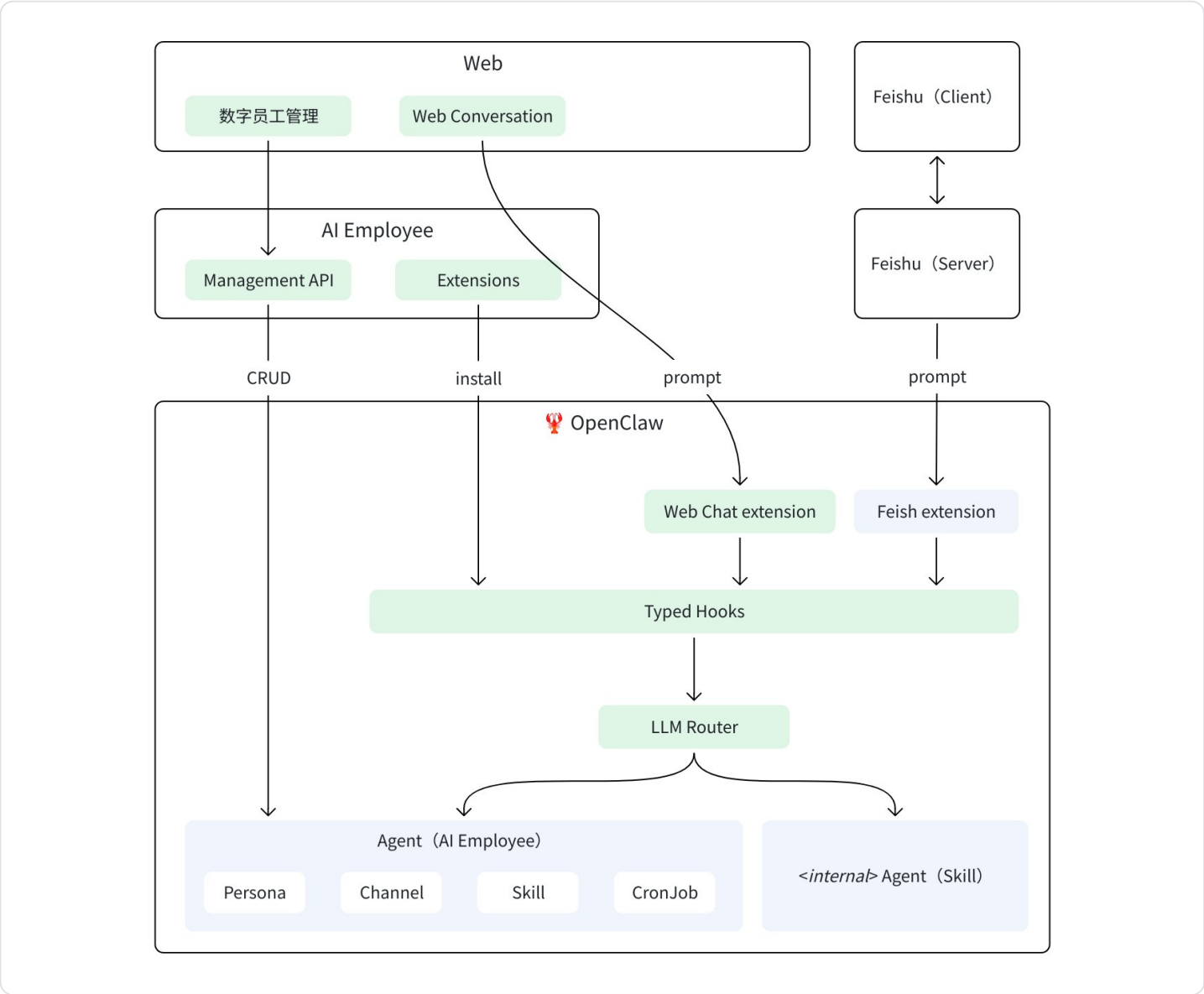

绿色模块是需要开发的

模块：

- 【数字员工管理】： 数字员工管理 Web。
- 【Management API】：数字员工管理 API，与 OpenClaw Agent 打通，配置数字员工的设定、知识和技能。
- 【Extensions】：OpenClaw 扩展，通过 Hooks 来对各种事件进行观测和改写。
- 【Web Coversation】：与数字员工 Agent、Skill Agent 对话，以及基于 Task 的对话。
- 【LLM Router】：识别用户意图，将部分 Prompt 转到内置 Agent，例如：Skill Agent。

链路：

- Management API → Agent：执行 OpenClaw CLI 更新 Agent。
- Extensions → Typed Hooks：服务启动时安装/注册 Hooks 到 OpenClaw。
- Web Conversation → Web Chat extension → Typed Hooks：用户通过 Web 界面发送消息给自定义消息插件，在插件中处理会话、Channel 并路由到指定 Agent。