NodeMap: 新しい「自動化」ワークフローの始め方

情報を「入力」する時代から、「勝手に」蓄積・整理される時代へ。

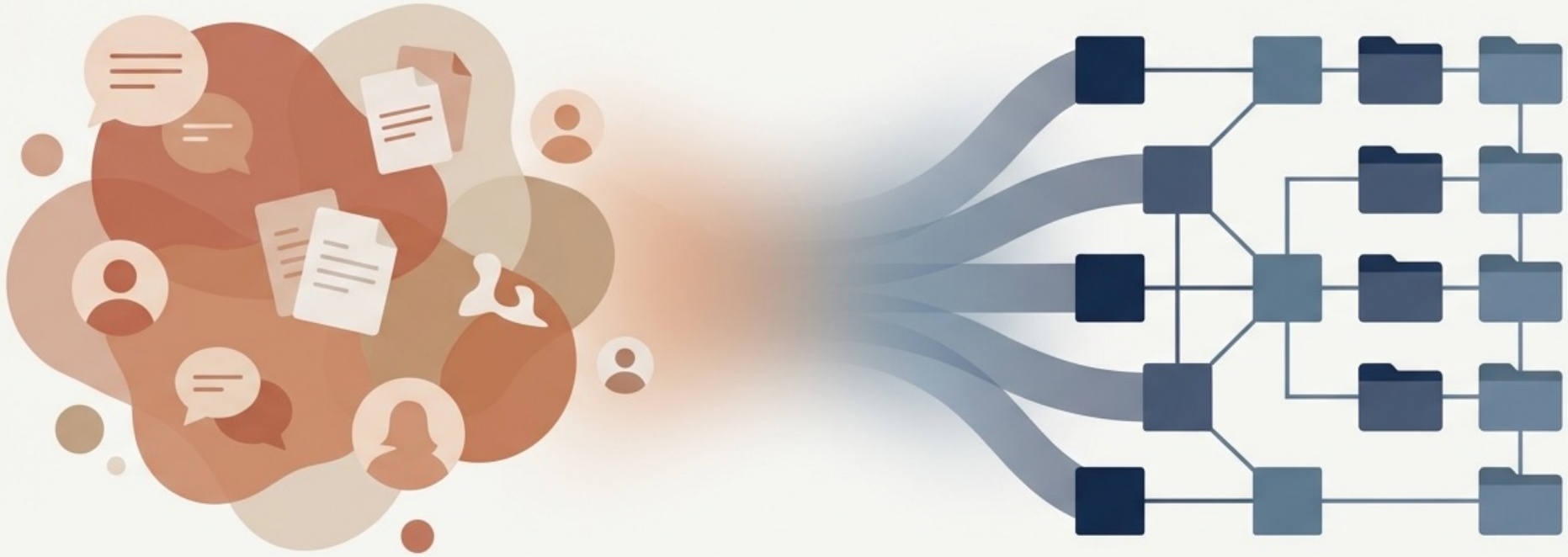

NotebookLM

ビジネスログは「手入力」から「全自動」へ

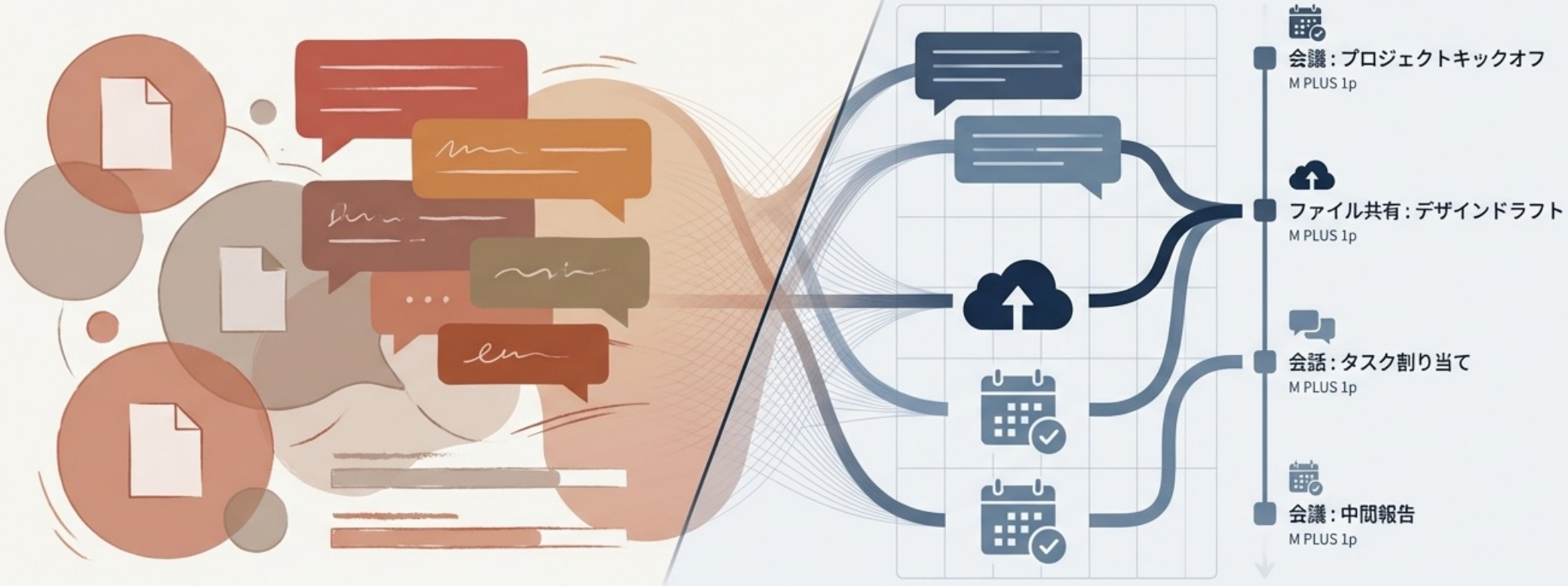

皆さんが普段やっていること（Slackで会話する、会議をする、ファイルを共有する）を
そのまま続けるだけで、プロジェクトの全記録が自動的に蓄積・整理されていきます。

NotebookLM

大原則：1プロジェクト ＝ 1チャネル

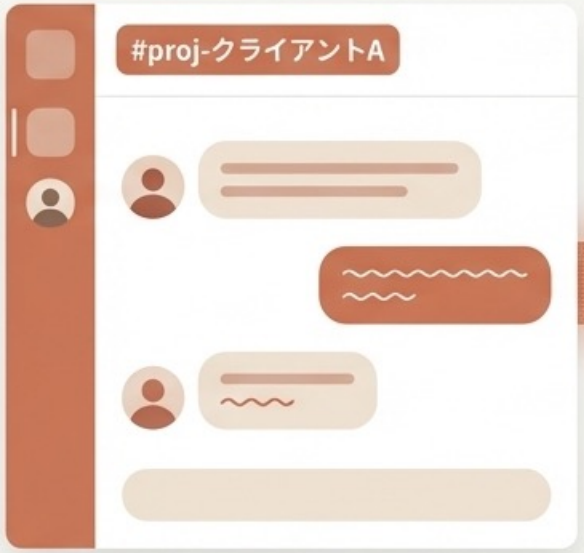

メンバー登録も不要。
チャネルから自動検出されます。

チャネルで会話するだけで、
すべての情報がプロジェクト
の文脈に紐づきます。

NotebookLM

情報の入口は「いつもの会話」の2箇所だけ

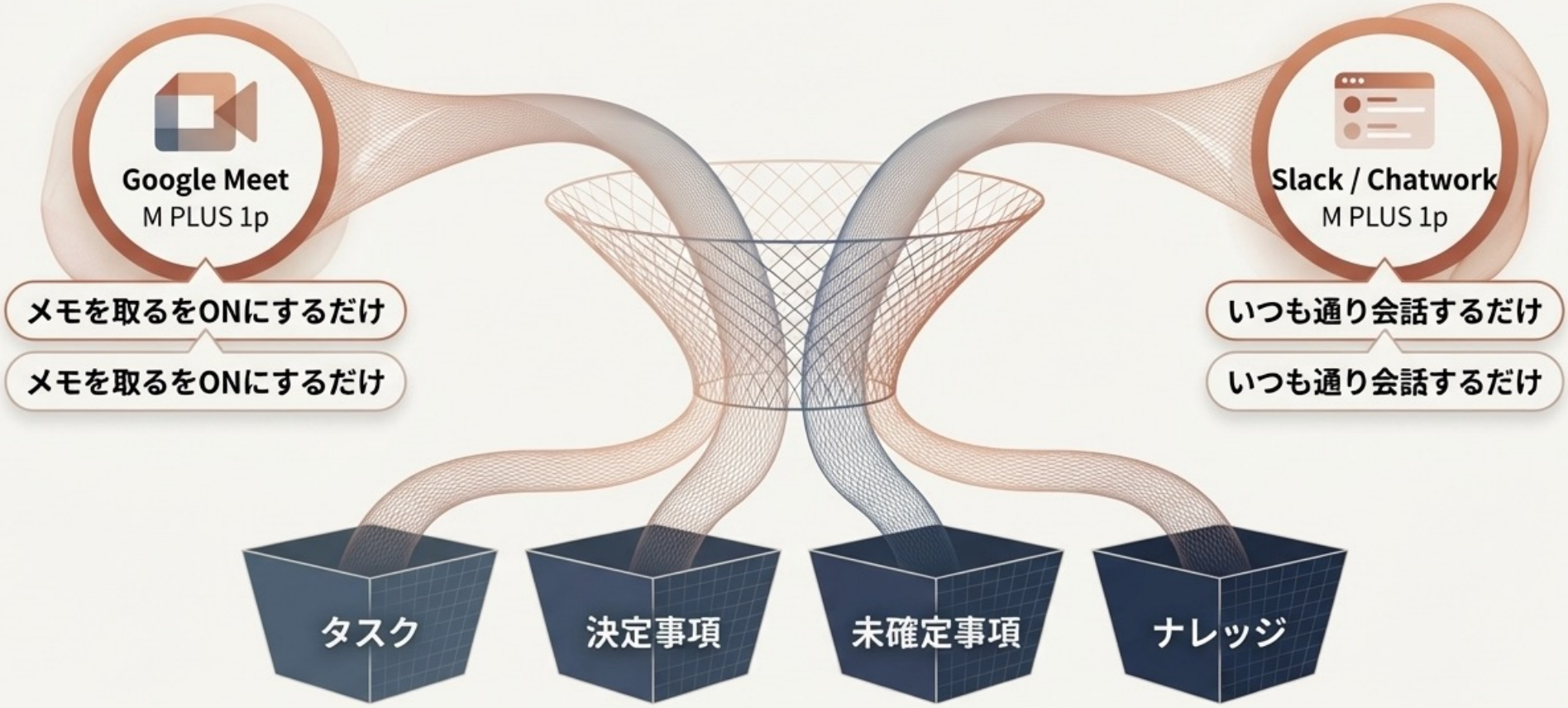

「登録し忘れ」はもう起きません。意識的な手動入力は一切不要です。

NotebookLM

会議主体の情報取り込み（AIによる自動解析）

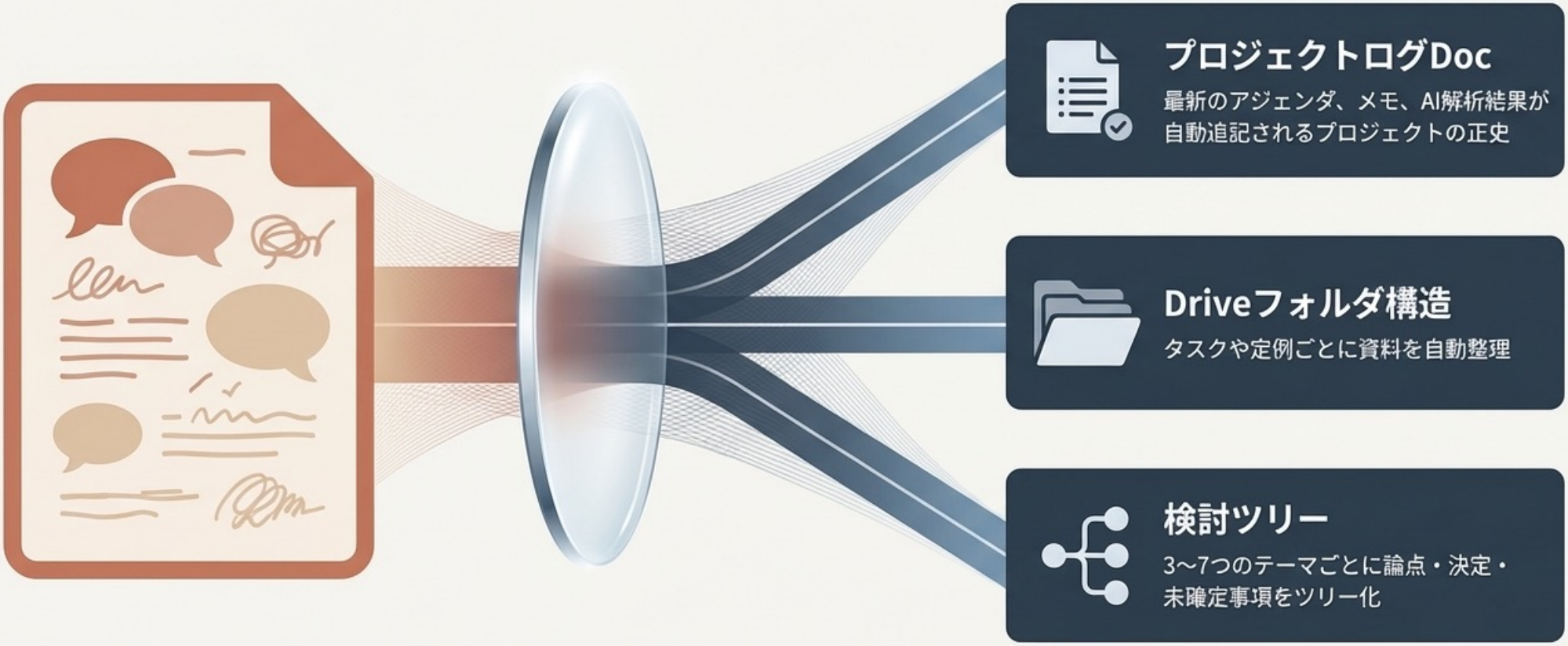

NotebookLM

蓄積された情報を可視化する3つのダッシュボード

タイムライン

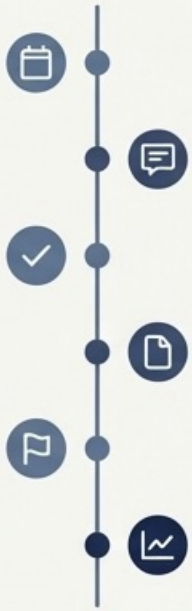

M PLUS 1p
完全に読み取り専用。手書き不要。

検討ツリー

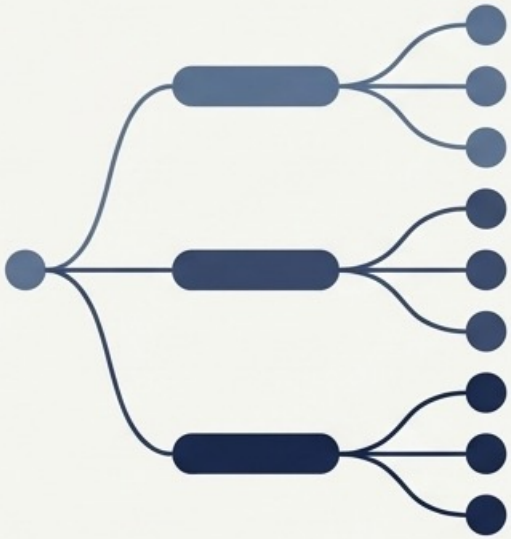

M PLUS 1p
テーマ別の意思決定プロセス

思考マップ

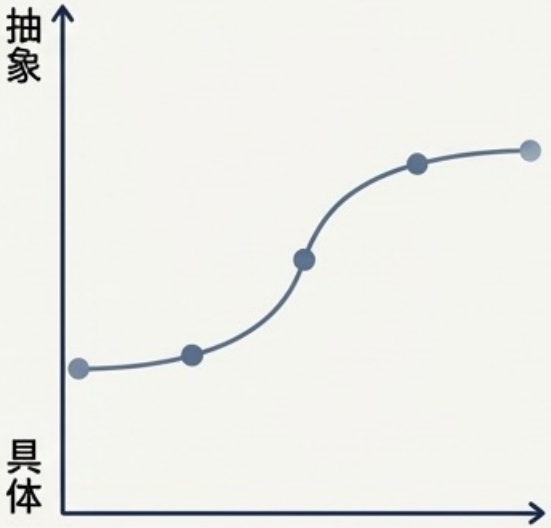

M PLUS 1p
抽象↔具体のAI相談履歴

NotebookLM

新しいワークフローの心臓部：「1週間サイクル」

毎週の定例会議が「起爆剤」となり、プロジェクト全体が自動で前進し続けます。

NotebookLM

週初め：会議の前後はすべてAIがお膳立て

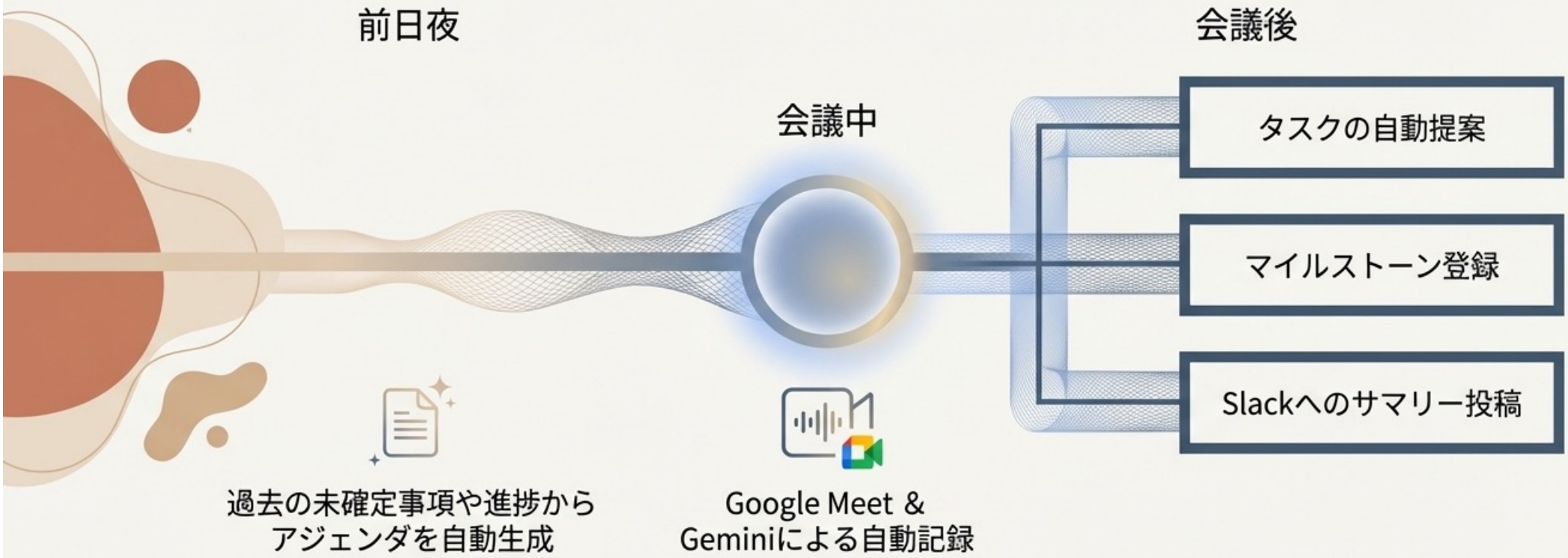

NotebookLM

平日：タスク実行とAIとの協働

1. 承認

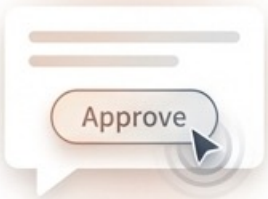

M PLUS 1p
Slack上で提案されたタスクを承認

2. 実行＆相談

M PLUS 1p
AIを壁打ち相手として思考を深める

3. 品質チェック

M PLUS 1p
AIが評価（85点以上で完了可能）

4. 完了通知

M PLUS 1p
Slackへ自動で完了と成果物を共有

NotebookLM

いつものチャットから、欲しい情報を一瞬で引き出す

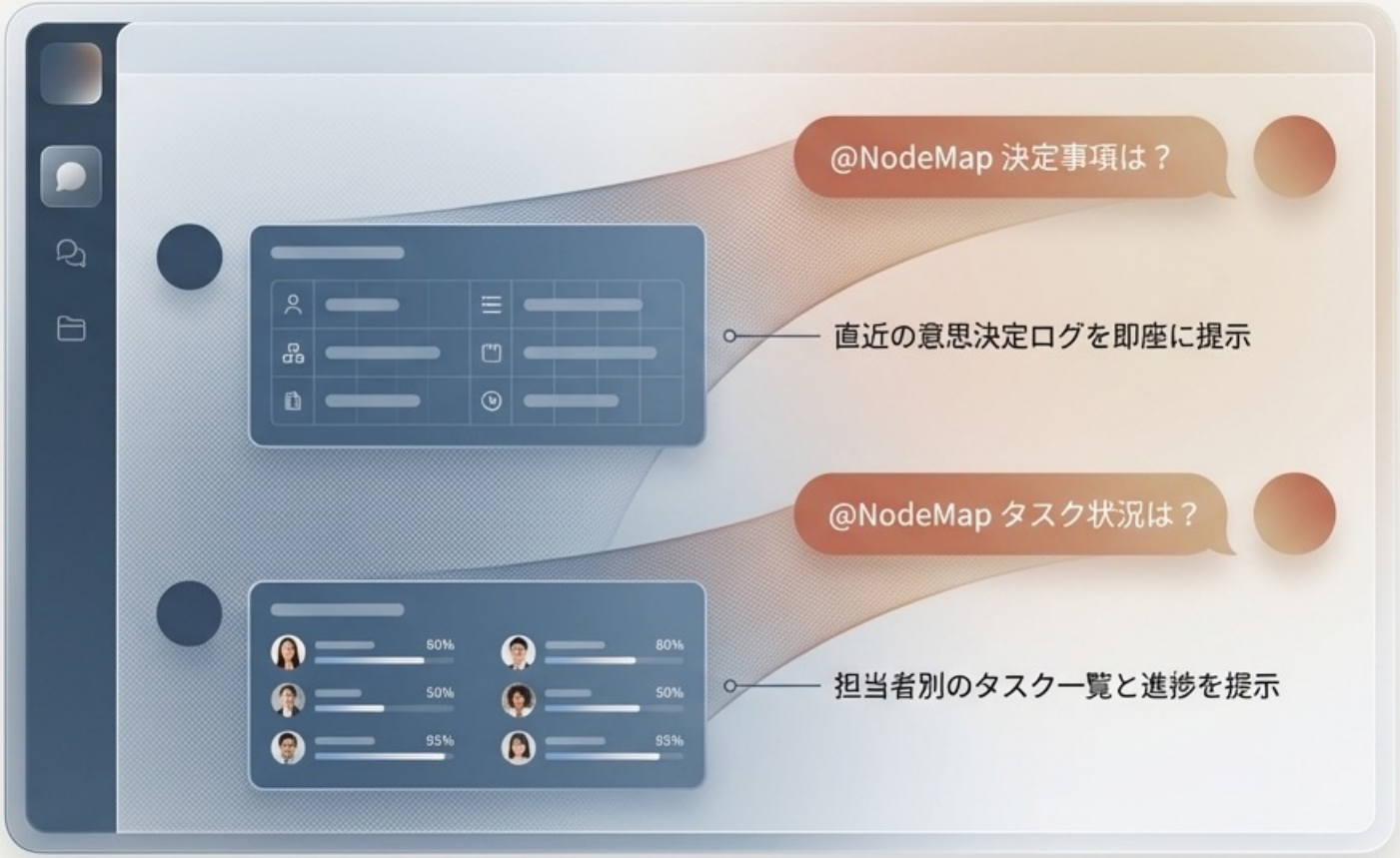

※毎週月曜のブリーフィング、金曜の成果レポートも自動配信されます。

NotebookLM

役割分担：あなたがやること vs NodeMapの仕事

あなたがやること	NodeMapの仕事
MeetのメモをONにする	会議内容の記録・解析
Slack/Chatworkでいつも通り会話する	タスク・期限の提案
提案されたタスクを承認して取り組む	決定/未確定事項の追跡
わからないことをAIに相談する	アジェンダ自動生成
	進捗レポート自動配信
	ドキュメント自動整理
	タイムライン構築

ツールに使われるのではなく、ツールがあなたの裏方として働きます。

NotebookLM

よくある質問と、今日から始めること

Myth:
ツールの使い分けが面倒

Fact:
今のSlack/Chatworkをそのまま使うだけ。裏側で自動収集します。

Myth:
結局、誰かが議事録をまとめるのでは？

Fact:
MeetのメモMeetのメモ機能をONにるだけ。GeminiとAIが全自動で解析します。

Myth:
社外に内部情報が漏れないか不安

Fact:
組織の関係性に応じて自動制御。社内の未確定事項は社外には非公開です。

まずは担当チャネルがNodeMapに登録されているか確認し、いつも通り仕事を始めてください。

NotebookLM