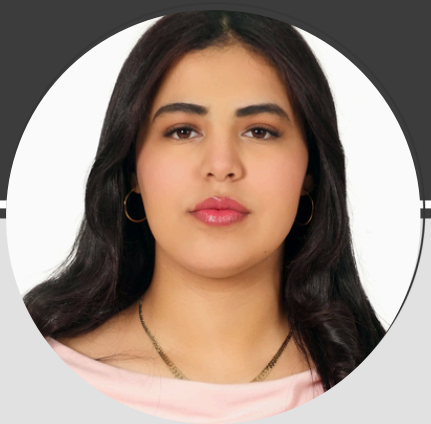

NOHAD FAOUZI

Étudiante en deuxième année de BTS SIO - Option SLAM | Recherche un stage du 5 Janvier au 21 Février - Développement logiciel

COORDONNÉES

22 RUE KERAMPONT, 22300, Lannion

0602245568

nfaouzi.ledantec@gmail.com

19ans

Permis B

Mon portfolio

QUALITÉS

- Souriante
- dynamique
- Responsable
- polyvalente
- Esprit d'équipe

CENTRES D'INTÉRÊT

- Voyage
- Basketball
- Photographie
- Activités associatives

LANGUES

Français

Bilingue

Anglais

Intermédiaire

Arabe

Maternelle

PARCOURS PROFESSIONNEL

Stages

Stagiaire Développement Web – CMQE, Lannion — 2 mois

- Conception d'un site web dédié à l'échange de logements entre particuliers
- Développement de fonctionnalités dynamiques et sécurisées sous WordPress
- Contribution à l'amélioration de l'interface utilisateur et des performances du site
- Technologies utilisées : PHP, MySQL, HTML, CSS, WAMP

Stagiaire Développement Web – Lycée Félix-le-Dantec, Lannion — 1 mois

- Réalisation d'un site e-commerce pour la vente de fruits et légumes
- Développement de formulaires dynamiques (dates, localisation GPS, etc.)
- Débogage et validation des données via des requêtes SQL
- Technologies utilisées : PHP, MySQL, HTML, CSS, JavaScript, WAMP

Jobs étudiants

Employée polyvalente – Carrefour City, Lannion

- Accueil, encaissement et service client
- Mise en rayon et gestion de stock

Employée polyvalente – Action, Lannion

- Accueil des clients
- Réassort des rayons et tenue du magasin

FORMATION

BTS SIO : option SLAM (Solutions Logicielles et Applications métiers)
LYCEE FELIX - LE DANTEC - LANNION

BACCALAUREAT : SCIENCE PHYSIQUE ET CHIMIE, 09/2022 -07/2023

LYCEE KACHKAT - MAROC

COMPÉTENCES

- **Langages de programmation :** PHP, JavaScript, Python, C#, HTML, CSS, SQL
- **Frameworks :** Symfony, Bootstrap
- **Base de données :** MySQL, PhpMyAdmin
- **Environnements :** WAMP, Visual Studio, WordPress
- **Outils de gestion de version :** GitHub
- **Bureautique :** Excel, Word, PowerPoint