Số: 060/2023/VietCredit-PTNV2

Tp.HCM, ngày 17 tháng 05 năm 2023

TÀI LIỆU MÔ TẢ YÊU CẦU NGHIỆP VỤ (URD)

"BỔ SUNG TÍNH NĂNG GIAO LẠI THẺ VÀO CHỨC NĂNG TÌNH TRẠNG CHUYỂN PHÁT THẺ TRÊN VAPP''

TRANG KÝ

Người lập	**Nguyễn Thị Minh Phượng**	Ký bởi: CN=Nguyễn Thị Minh Phượng 4, L=Nhân viên, OU=nguyenminh.phuong4@vietcredit.com.vn, C=VN Thời gian: 17.05.2023 14:14
Người xem xét	**Nguyễn Phước Tân**	Ký bởi: CN=Nguyễn Phước Tân 2, L=Trưởng phòng, OU=nguyenphuoc.tan2@vietcredit.com.vn, C=VN Thời gian: 17.05.2023 14:30
Người xem xét	**Nguyễn Huỳnh Nguyên**	Ký bởi: CN=Nguyễn Huỳnh Nguyên, L=Trưởng bộ phận, OU=nguyenhuynh.nguyen@vietcredit.com.vn, C=VN Thời gian: 17.05.2023 14:18
Người phê duyệt	**Nguyễn Hoàng Nhật Tiến**	Ký bởi: CN=Nguyễn Hoàng Nhật Tiến, L=Phó Giám đốc Trung tâm, OU=nguyenhoangnhat.tien@vietcredit.com.vn, C=VN Thời gian: 19.05.2023 09:23

PERSONEL

Họ tên	Chức vụ	Email	Stakeholder
Nguyễn Thị Minh Phượng	BA	nguyenminh.phuong4@vietcerdit.com.vn	
Nguyễn Phước Tân	Trưởng phòng PTNV2	nguyenphuoc.tan2@vietcredit.com.vn	
Nguyễn Huỳnh Nguyên	TBP.VHT	nguyenhuynh.nguyen@vietcredit.com.vn	
Nguyễn Hoàng Nhật Tiến	PGĐ.TTDVKH	nguyenhoangnhat.tien@vietcredit.com.vn	

Bản ghi nhận thay đổi tài liệu

Ngày thay đổi	Mục, bảng, sơ đồ được thay đổi	Lý do	Mô tả thay đổi	Phiên bản mới
20/06/2022	Toàn bộ	Khởi tạo	Khởi tạo tài liệu	1.0
10/05/2023	Toàn bộ	Thay đổi	Bổ sung tính năng giao lại Thẻ	1.1

Mục lục

I. Tổng quan 5
1. *Mục đích* 5
2. Hiện trạng 5
3. *Đối tượng sử dụng/Phạm vi triển khai* 5
4. *Các tính năng của hệ thống:* 5
5. *Định nghĩa thuật ngữ và các từ viết tắt (nếu có)* 5
II. Chi tiết các yêu cầu 5
1. *Các tính năng cần bổ sung/ thay đổi* 5
2. *Mô tả chi tiết các tính năng* 6
2.1 Sơ đồ luồng xử lý 6
2.2 VietCredit App - Bổ sung tính năng “Yêu cầu giao lại thẻ” trong màn hình “Tình trạng chuyển phát thẻ” 6
2.3 VietCredit App – Bổ sung màn hình “Vui lòng chọn địa chỉ nhận thẻ” 8
2.4 CRM – Tạo mới ticket “APP – Chưa nhận được thẻ” 10

I. Tổng quan

1. *Mục đích*

- Thêm mới tính năng cho KH có thể tự gửi yêu cầu giao lại Thẻ trực tiếp trên vAPP cho các trường hợp giao thẻ không thành công, không cần phải gọi lên tổng đài, giảm thời gian xử lý cho KH.

2. Hiện trạng

- Hiện tại, KH muốn yêu cầu giao lại Thẻ trong trường hợp giao thẻ không thành công phải liên hệ **TĐ 19006515** tư vấn.
- Thao tác thủ công và tăng thời gian về việc xử lý yêu cầu dẫn đến việc KH không hài lòng, hủy bỏ mong muốn vì thủ tục phức tạp… ảnh hưởng đến nhu cầu sử dụng thẻ của KH, dịch vụ chăm sóc KH chưa được tối ưu hóa.

3. *Đối tượng sử dụng/Phạm vi triển khai*

- Đối tượng sử dụng: Khách hàng, P.VHT.
- Phạm vi triển khai:
  - ✓ VietCredit Application Mobile, hệ thống CRM (Hệ thống quản lý thông tin KH)

4. *Các tính năng của hệ thống:*

- Bổ sung tính năng Yêu cầu giao lại Thẻ trong mục "**Tình trạng chuyển phát thẻ**"
- Bổ sung màn hình **"Vui lòng chọn địa chỉ nhận thẻ"**

5. *Định nghĩa thuật ngữ và các từ viết tắt (nếu có)*

Tên viết tắt	Tên đầy đủ	Ý nghĩa

II. Chi tiết các yêu cầu

1. *Các tính năng cần bổ sung/ thay đổi*

Hệ thống	Tính năng thay đổi
vApp	Bổ sung tính năng Yêu cầu giao lại thẻ trong màn hình "Tình trạng chuyển phát thẻ" Bổ sung màn hình "Vui lòng chọn địa chỉ nhận thẻ"
CRM	Tạo mới ticket "**APP – CHƯA NHẬN ĐƯỢC THẺ**"

2. *Mô tả chi tiết các tính năng*

2.1 Sơ đồ luồng xử lý

❖ Sơ đồ luồng xử lý "Yêu cầu giao lại Thẻ''

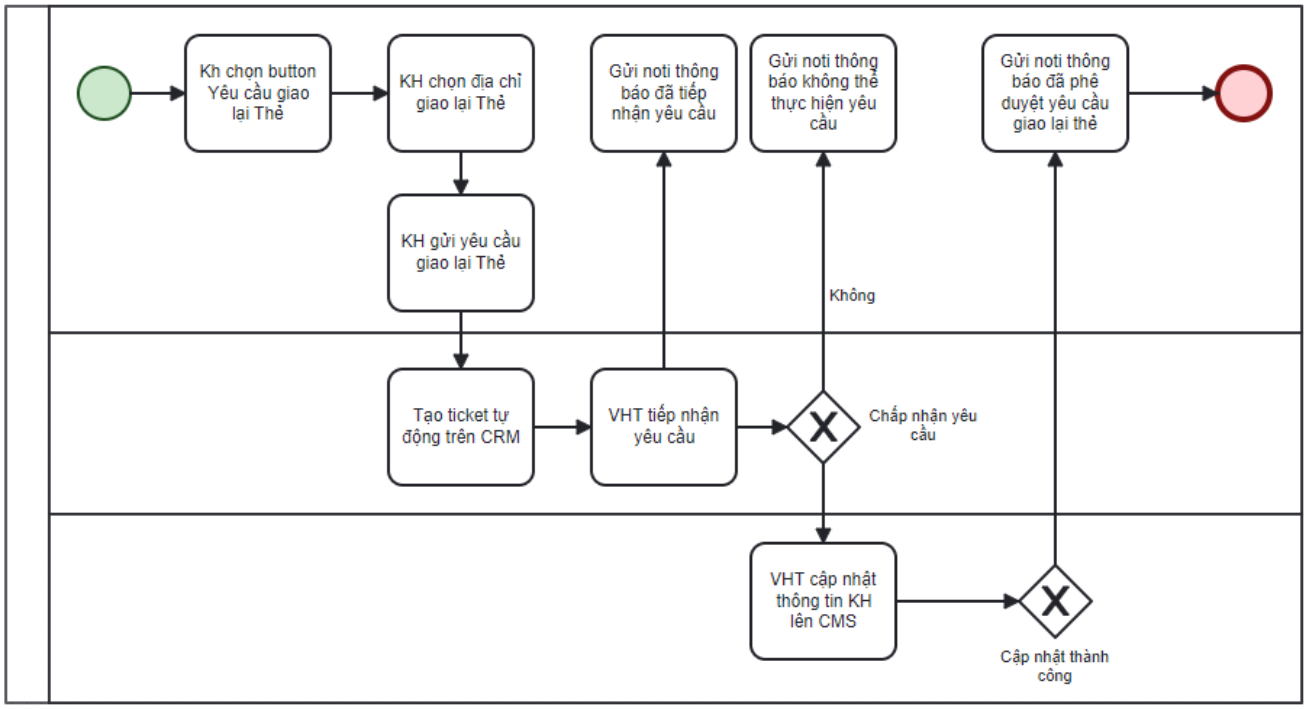

2.2 VietCredit App - Bổ sung tính năng "Yêu cầu giao lại thẻ" trong màn hình "Tình trạng chuyển phát thẻ"

- Bổ sung thêm chức năng cho KH có thể gửi yêu cầu giao lại thẻ trực tiếp trên vApp.

2.2.1 Giao diện màn hình trước thay đổi

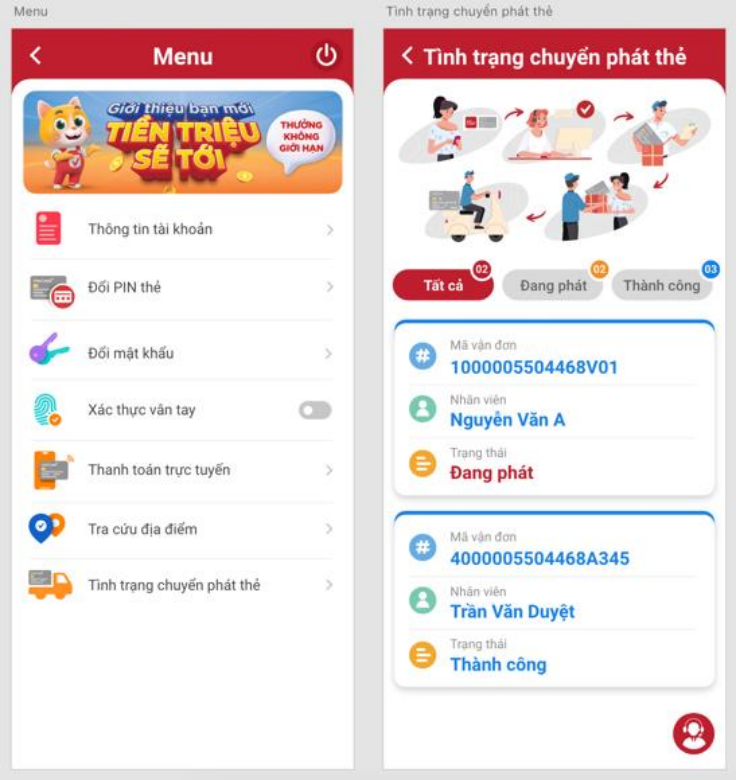

2.2.2 Giao diện màn hình sau thay đổi

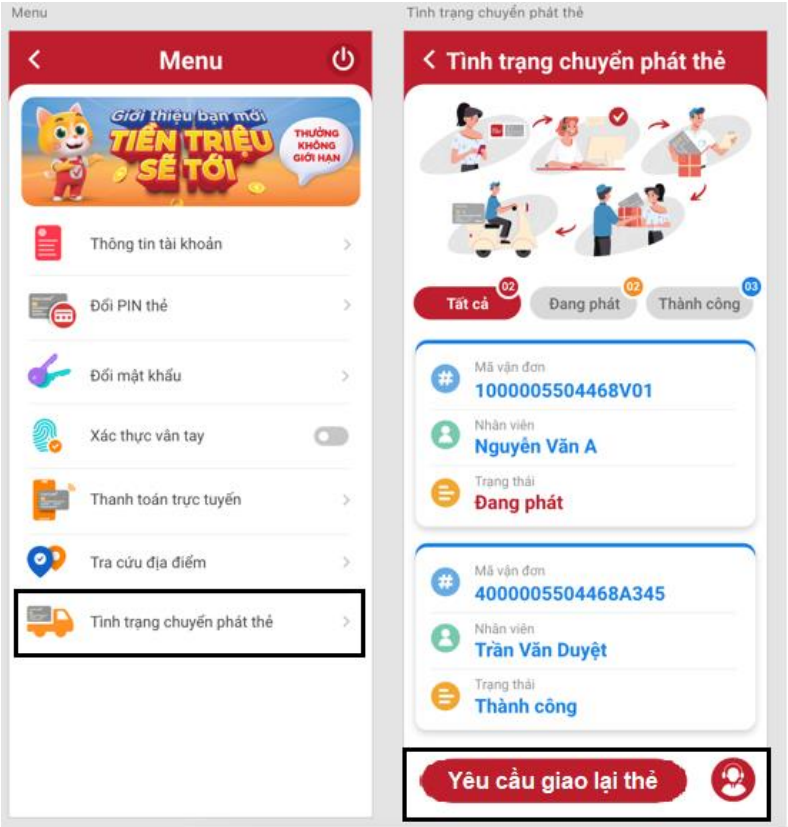

2.2.3 Mô tả nội dung thêm mới:

STT	Tên trường	Loại control	Diễn giải
1	Yêu cầu giao lại thẻ	Button	- Cho phép KH gửi yêu cầu giao lại thẻ trực tiếp trên vAPP - Khi click vào button **"Yêu cầu giao lại Thẻ"** ➔ Mở màn hình **"Vui lòng chọn địa chỉ nhận thẻ"** - Button "Yêu cầu giao lại thẻ" chỉ hiển thị khi mã vận đơn gần nhất ở một trong 3 trạng thái: • ***Chờ xử lý*** • ***Chuyển hoàn*** • ***Đã hoàn***

2.3 VietCredit App – Bổ sung màn hình "Vui lòng chọn địa chỉ nhận thẻ"

- Bổ sung hiển thị thêm màn hình cho phép KH chọn địa chỉ giao lại thẻ

2.3.1 Giao diện màn hình thêm mới

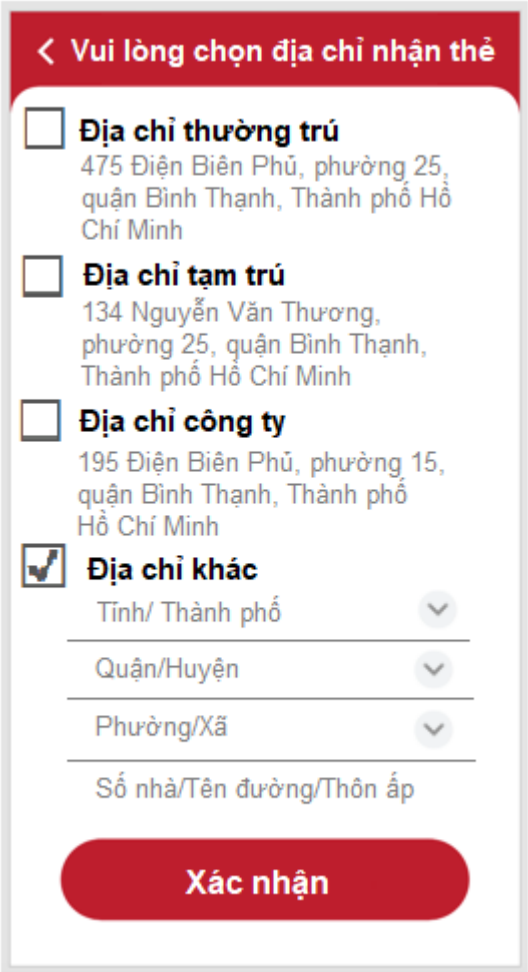

2.3.2 Mô tả nội dung thêm mới:

STT	Tên trường	Loại control	Diễn giải
1	Vui lòng chọn địa chỉ nhận thẻ	Label	• Hiển thị caption "Vui lòng chọn địa chỉ nhận thẻ" • Hiển thị danh sách địa chỉ của KH, tick vào checkbox để chọn địa chỉ giao lại thẻ • Địa chi của KH được hiển thị trong danh sách: - *Địa chỉ thường trú (Default)* - *Địa chỉ tạm trú (Default)* - *Địa chỉ công ty (Default)* - *Địa chỉ Khác* • Các thông tin địa chỉ mặc định của KH được lấy từ CMS
2	Địa chỉ thường trú	Checkbox	• Hiển thị địa chỉ thường trú của KH
3	Địa chỉ tạm trú	Checkbox	• Hiển thị địa chỉ tạm trú của KH
4	Địa chỉ Công ty	Checkbox	• Hiển thị địa chỉ công ty của KH
5	Địa chỉ Khác	Checkbox	• Cho phép KH nhập địa chỉ khác địa chỉ mặc định để giao lại thẻ • Khi KH tick chọn "Địa chỉ Khác" ➔ Hiển thị dropdown list cho KH chọn Tỉnh/Thành phố, Quận/Huyện, Phường/Xã, Số nhà/Tên đường/Thôn ấp phụ thuộc nhau (Chỉ hiển thị khi KH chọn địa chỉ giao lại thẻ là "Địa chỉ khác")
6	Tỉnh/Thành phố	Dropdown list	• Hiển thị mục cho KH chọn Tỉnh/Thành phố dạng dropdown list
7	Quận/Huyện	Dropdown list	• Hiển thị mục cho KH chọn Quận/Huyện dạng dropdown list
8	Phường/Xã	Dropdown list	• Hiển thị mục cho KH chọn Phường/Xã dạng dropdown list
9	Số nhà/Tên đường/Thôn ấp	Textbox	• Hiển thị textbox cho KH nhập Số nhà/Tên đường/Thôn ấp
10	Xác nhận	Button	• KH gửi yêu cầu giao lại thẻ

❖ Sau khi KH xác nhận địa chỉ nhận thẻ xong và ticket tự động trên CRM đã được tạo thành công, chuyển đến VHT tiếp nhận yêu cầu (Từ chối/ Tiếp nhận yêu cầu) ➔ vAPP hiển thị thông báo sau: *"Quý khách đã gửi yêu cầu thành công, yêu cầu của Qúy khách sẽ được thực hiên trong 2 ngày làm việc. Vui lòng đợi thông báo từ VietCredit hoặc liên hệ 19006515 để được hỗ trợ."*.

⇨ **Lưu ý:** nhằm tránh KH bấm nhiều lần vào button "**Yêu cầu giao lại thẻ**", tạo nhiều ticket trên CRM ➔ nếu trạng thái của ticket là "**Đang xử lý**", KH bấm vào "**Yêu cầu giao lại thẻ**", vAPP sẽ hiển thị thông báo sau: "**Yêu cầu của Quý khách đang được xử lý, xin vui lòng đợi thông báo từ VietCredit hoặc liên hệ 19006515 để được hỗ trợ. Xin cảm ơn**"

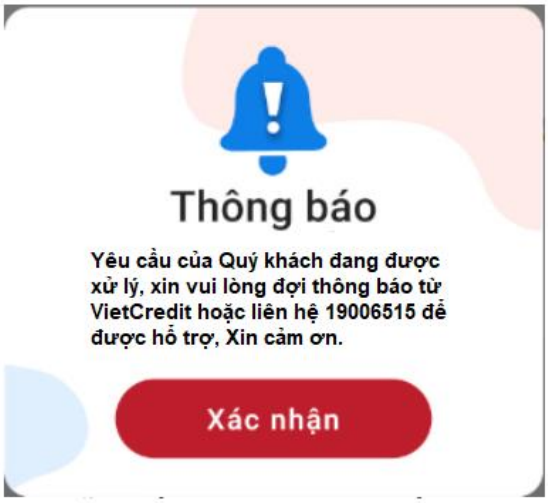

2.4 CRM – Tạo mới ticket "APP – Chưa nhận được thẻ"

- Sau khi KH gửi yêu cầu giao lại thẻ thành công trên vAPP, vApp gọi API để tạo mới ticket "**App – Chưa nhận được thẻ**" trên CRM để yêu cầu VHT thực hiên xác thực và gửi lại thẻ cho KH theo địa chỉ KH đã chọn

2.4.1 Giao diện màn hình ticket "APP – Chưa nhận được thẻ"

TT-00751881-CHỜ LIÊN HỆ KH (HẠN XỬ LÝ: 18/05/2023 12:00)

Thông tin phản hồi | Lịch sử

Người liên hệ:	TRẦN THỊ MỸ ANH 001172030346 22074140 1105883 APPL01099404 0913746606	**Sự ưu tiên:**	Bình thường
Chủ đề:	VHT - CHƯA NHẬN ĐƯỢC THẺ	**Lĩnh vực:**	Thẻ vay
Lĩnh vực chi tiết:	VHT - Chưa nhận được thẻ	**Kênh tiếp nhận:**	Điện thoại
Phân loại thông tin phản hồi:	Tư vấn	**Số điện thoại:**	0913746606
Tháng hủy NHM:		**Nguyên nhân thanh lý thẻ:**	
Tóm tắt thông tin KH yêu cầu:	Thẻ đã được chuyển hoàn-KH muốn nhận thẻ về địa chỉ:ONL: 42/25/10 VĂN CHUNG, PHƯỜNG 13, Tân Bình, Hồ Chí Minh, việt nam		
Đính kèm:			
Ngày tạo:	12/05/2023 12:00	**Người tạo:**	Nguyễn Thị Kiều My 1

2.4.2 Mô tả thông tin ticket:

STT	Tên trường	Nội dung
1	Người liên hệ	Hiển thị họ tên của KH
2	Chủ đề	• APP – Chưa nhận được thẻ (Default)
3	Lĩnh vực chi tiết	• APP – Chưa nhận được thẻ (Default)
4	Phân loại thông tin phản hồi	• Tư vấn (Default)
5	Tóm tắt thông tin KH yêu cầu	• Hiển thị tóm tắt nội dung KH yêu cầu giao lại Thẻ (Tình trạng thẻ, địa chỉ giao lại thẻ)
6	Ngày tạo	• DD/MM/YYYY HH:MM
7	Sự ưu tiên	• Bình thường
8	Lĩnh vực	• Thẻ vay
9	Kênh tiếp nhận	• Điện thoại
10	Số điên thoại	• Hiển thị SĐT Khách hàng (Default)
11	Địa chỉ giao lại thẻ	• Mapping với địa chỉ nhận thẻ mà KH đã chọn ở màn hình "Vui lòng chọn địa chỉ nhận thẻ"
12	Người tạo	• Hệ thống

- **Cập nhật thành công**: P.VHT tiếp nhận và xử lý ticket trên CRM xong ➔ Chuyển trạng thái ticket CRM = "Hoàn thành" ➔ Gửi noti thông báo đến KH với nội dung sau**"Yêu cầu của Quý Khách hàng đã được phê duyệt. Thẻ sẽ được giao trong 04 ngày làm việc."**

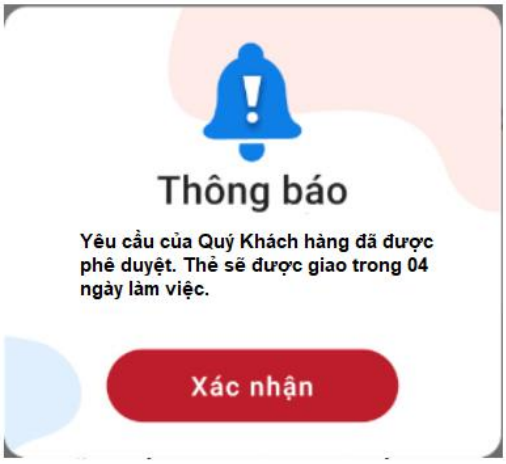
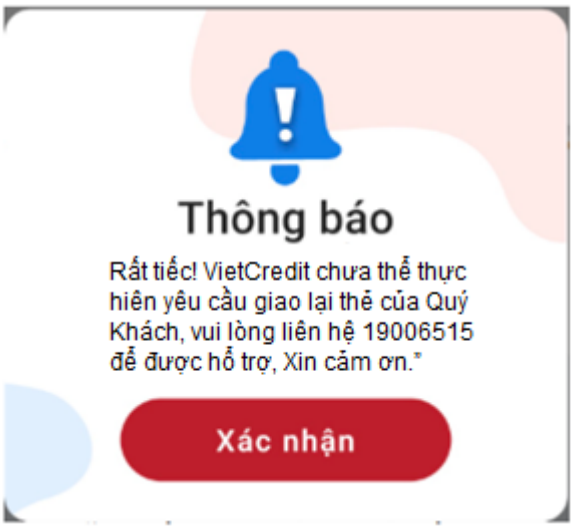
- Nếu có bất kỳ lý do nào dẫn đến việc xử lý yêu cầu giao lại thẻ không thành công ➔ Chuyển ticket trên CRM đến VHT để cập nhật thông tin bị từ chối ➔ Gửi noti thông báo đến KH nội dung sau: **"Rất tiếc! VietCredit chưa thể thực hiện yêu cầu giao lại thẻ của Quý Khách. Vui lòng liên hệ 19006515 để được hỗ trợ. Xin cảm ơn."**