TRƯỜNG ĐẠI HỌC KHOA HỌC XÃ HỘI VÀ NHÂN VĂN

KHOA THƯ VIỆN THÔNG TIN HỌC

----------ᘓ 🕮 ᘐ----------

ĐỒ ÁN KẾT THÚC HỌC PHẦN

MÔN: DỊCH VỤ THÔNG TIN

DỊCH VỤ GREENPASS

Ứng dụng du lịch xanh & trải nghiệm bền vững

Giảng viên:	*TS. Ninh Thị Kim Thoa*
Lớp:	Lớp B – QLTT K22
Nhóm sinh viên thực hiện:	Nguyễn Khải Tín – 2256210051
	Lê Trọng Phúc An - 2256210001
	Nguyễn Mai Xuân Linh – 2256210028
	Lưu Hải Phú - 2256210046
Khóa:	2022-2026

Thành phố Hồ Chí Minh, tháng 3 năm 2025

MỤC LỤC

1.1. Giới thiệu chung về Hiệp hội Du lịch Việt Nam (VITA) 3
1.2. Mục tiêu phát triển bền vững 3
1.3. Dịch vụ thông tin – nền tảng của quá trình chuyển đổi xanh trong du lịch 4
1.4. Mục tiêu và phạm vi báo cáo 5
2.1. Perspective – Tầm nhìn, sứ mệnh, mục tiêu 6
2.2. Position – Phân tích bối cảnh và định vị 7
2.3. Plans – Kế hoạch phát triển dịch vụ VITA Green 2025–2027 9
2.4. Cơ cấu tổ chức nhân sự, nguồn nhân lực 11
2.4.1. Cơ cấu tổ chức nhân sự & Nguồn lực triển khai (GreenPass – VITA Green Giai đoạn: 10/2025 – 9/2027) 11
2.4.2. Kế hoạch ngân sách tổng thể (10/2025 – 9/2027) 12
2.4.3. Phân kỳ đầu tư theo giai đoạn thực tế 13
2.3. Pattern – Chính sách, quy trình, thủ tục 14
2.3.1. Chính sách 14
2.3.2. Các biểu mẫu hệ thống quản lý 14
3.1. Phân tích người dùng và thị trường 17
3.1.1. Phân đoạn thị trường 17
3.1.2. Nhu cầu & hành vi người dùng 17
3.1.3. Phân tích đối thủ 18
3.2. Công cụ sử dụng 18
3.2.1. Persona Mapping 19
3.2.2. Customer Journey Map 19
3.2.3. Use Case 20
3.3. Thiết kế dịch vụ và quy trình triển khai 21
3.4. Quản lý dịch vụ thông tin 24
3.4.1. Quản lý bản mô tả dịch vụ (Service Catalog) 24
3.4.2. Quản lý mức độ dịch vụ (SLA) 25
3.4.3. Quản lý nhà cung ứng 25
3.4.4. Quản lý năng lực & tính sẵn sàng: 26
3.4.5. Quản lý tính liên tục & phục hồi 26
3.4.6. Quản lý bảo mật thông tin 27
4.1. Tóm tắt giá trị dịch vụ 28
4.2. Khả năng mở rộng và phát triển 28

4.3. Khuyến nghị chính sách & hợp tác 28
4.4. Định hướng dài hạn 28

DANH MỤC HÌNH ẢNH

Hình 1. Sơ đồ tổ chức ban chấp hành Hiệp hội Du lịch Việt Nam 3
Hình 2. Tầm nhìn, sứ mệnh, mục tiêu 6
Hình 3.Phân tích môi trường bên ngoài- Mô hình PESTEL 7
Hình 4. Phân tích môi trường bên trong- Mô hình SWOT 8
Hình 5. Phân tích khách hàng 9
Hình 6. Phân tích đối thủ cạnh tranh 18
Hình 7. Bản đồ chân dung người dùng GreenPass (User Persona Mapping) 19
Hình 8. Sơ đồ Hành trình khách hàng GreenPass (Customer Journey Map) 20
Hình 9. Sơ đồ trường hợp sử dụng GreenPass (Use Case Diagram) 21
Hình 10. Bản đồ dịch vụ hành trình trải nghiệm GreenPass (Service Blueprint) 22
Hình 11. Sơ đồ phân rã chức năng GreenPass (BFD) 23
Hình 12. Sơ đồ quy trình nghiệp vụ (BPMN) 24
Hình 13. Sơ đồ dashboard 29

DANH MỤC BẢNG BIỂU

Bảng 1. Mục tiêu cụ thể 7
Bảng 2. Kế hoạch phát triển dịch vụ VITA Green 2025–2027 11
Bảng 3.Cơ cấu tổ chức nhân sự & Nguồn lực triển khai (GreenPass – VITA Green Giai đoạn: 10/2025 – 9/2027) 12
Bảng 4. Kế hoạch ngân sách tổng thể (10/2025 – 9/2027) 13
Bảng 5. Phân kỳ đầu tư theo giai đoạn thực tế 14
Bảng 6. Phân đoạn thị trường 17
Bảng 7. Danh mục mô tả dịch vụ 25
Bảng 8. Quản lý mức độ dịch vụ (SLA) 25
Bảng 9. Danh sách doanh nghiệp hợp tác, kiểm định tiêu chuẩn xanh 26
Bảng 10. Server, cơ sở dữ liệu, bảo trì app định kỳ 26
Bảng 11. Quản lý tính liên tục & phục hồi 27
Bảng 12. Quản lý bảo mật thông tin 27

PHẦN I: GIỚI THIỆU DỰ ÁN VÀ ĐỐI TƯỢNG NGHIÊN CỨU

1.1. Giới thiệu chung về Hiệp hội Du lịch Việt Nam (VITA)

Hiệp hội Du lịch Việt Nam (Vietnam Tourism Association – VITA) là tổ chức xã hội – nghề nghiệp phi lợi nhuận được thành lập nhằm tập hợp, đại diện và bảo vệ quyền lợi hợp pháp của các doanh nghiệp, tổ chức và cá nhân hoạt động trong lĩnh vực du lịch.

VITA hoạt động trên nhiều phương diện: kết nối doanh nghiệp, đào tạo nhân lực, xây dựng tiêu chuẩn nghề nghiệp, xúc tiến quảng bá du lịch trong và ngoài nước, và tư vấn chính sách phát triển du lịch quốc gia.

Hình 1. Sơ đồ tổ chức ban chấp hành Hiệp hội Du lịch Việt Nam

Hiệp hội là đầu mối của nhiều Liên chi hội chuyên ngành như Lữ hành Việt Nam, Khách sạn Việt Nam, Ẩm thực Việt Nam, Du lịch xanh Việt Nam… tạo thành mạng lưới rộng khắp các tỉnh, thành, góp phần chuyên nghiệp hóa hệ sinh thái du lịch quốc gia.

1.2. Mục tiêu phát triển bền vững

Việt Nam là một trong những điểm đến có tốc độ tăng trưởng du lịch nhanh nhất thế giới, đồng thời sở hữu hệ sinh thái tự nhiên và văn hóa đa dạng. Tuy nhiên, sự phát triển nhanh cũng kéo theo nhiều thách thức: ô nhiễm môi trường, khai thác tài nguyên quá mức, và gia tăng áp lực lên các điểm đến nổi tiếng.

Bối cảnh: Du lịch Việt Nam tăng trưởng nhanh nhưng đối mặt ô nhiễm, khai thác quá mức, áp lực điểm đến. Thị trường quốc tế tăng yêu cầu “tiêu chí xanh”.

Định hướng: Du lịch xanh là trụ cột phát triển bền vững, bảo tồn tự nhiên – văn hoá và mang lợi ích cho cộng đồng. Trong bối cảnh biến đổi khí hậu, ô nhiễm môi trường và xu hướng "du lịch có trách nhiệm" ngày càng được quan tâm, VITA xác định du lịch xanh và bền vững là chiến lược phát triển trọng tâm trong thập niên 2025–2035.
Tại Diễn đàn "Phát triển điểm đến xanh – Nâng tầm du lịch Việt Nam" (VITM 2025), VITA đã công bố Bộ tiêu chí Du lịch xanh và ra mắt Liên chi hội Du lịch xanh Việt Nam – một cột mốc quan trọng khẳng định cam kết của Hiệp hội trong chuyển đổi xanh toàn ngành.

Theo ông Vũ Thế Bình – Chủ tịch Hiệp hội, chiến lược chuyển đổi xanh của VITA dựa trên năm trụ cột chính:

1. Xây dựng cơ chế, chính sách về du lịch xanh.
2. Phát triển các điểm đến xanh theo Bộ tiêu chí chuẩn hóa.
3. Xúc tiến, quảng bá du lịch xanh.
4. Đào tạo, nâng cao năng lực nhân lực xanh.
5. Ứng dụng công nghệ xanh và chuyển đổi số trong quản lý du lịch.

Mục tiêu không chỉ là tạo ra hình ảnh "du lịch thân thiện với môi trường" mà còn hình thành chuỗi giá trị xanh toàn diện: từ quản trị điểm đến, vận hành doanh nghiệp, đến hành vi tiêu dùng bền vững của du khách.

1.3. Dịch vụ thông tin – nền tảng của quá trình chuyển đổi xanh trong du lịch

Ngành du lịch Việt Nam được UNWTO đánh giá là một trong 10 quốc gia tăng trưởng nhanh nhất thế giới, nhưng đồng thời cũng là ngành dễ bị tổn thương trước biến đổi môi trường và khủng hoảng dữ liệu.
Chuyển đổi xanh không chỉ là xu thế mà còn là điều kiện bắt buộc để đảm bảo sức cạnh tranh và hội nhập quốc tế, đặc biệt khi các thị trường du lịch lớn như châu Âu, Hàn Quốc, Nhật Bản đang áp dụng tiêu chí xanh trong lựa chọn điểm đến. Để thực hiện hiệu quả chiến lược du lịch xanh, công nghệ và dịch vụ thông tin đóng vai trò hạ tầng cốt lõi. Việc thu thập, quản lý và chia sẻ dữ liệu minh bạch giúp:

- Giám sát quá trình chuyển đổi xanh tại từng địa phương, doanh nghiệp và điểm đến.
- Chuẩn hóa và công bố thông tin xanh, giúp du khách dễ dàng nhận biết, lựa chọn dịch vụ thân thiện với môi trường.

- Tăng cường kết nối và phối hợp giữa các bên liên quan – cơ quan quản lý, doanh nghiệp, cộng đồng và khách du lịch.
- Hỗ trợ quảng bá hình ảnh quốc gia trên các nền tảng số, gắn du lịch Việt Nam với giá trị bền vững và trách nhiệm.

Sự kết hợp giữa chuyển đổi xanh và chuyển đổi số không chỉ là xu hướng, mà còn là động lực tạo nên hệ sinh thái du lịch thông minh và bền vững – nơi thông tin được chia sẻ minh bạch, giá trị xanh được ghi nhận và lan tỏa trong toàn ngành.

1.4. Mục tiêu và phạm vi báo cáo

Mục tiêu chính của báo cáo (thiết kế và phát triển dịch vụ thông tin...).

Mục tiêu tổng quát là xây dựng dịch vụ thông tin minh bạch, thân thiện và bền vững, giúp du khách, doanh nghiệp và cơ quan quản lý cùng tham gia vào hệ sinh thái du lịch xanh thông qua công nghệ dữ liệu và cơ chế khuyến khích hành vi xanh.

Báo cáo này nhằm thiết kế và phát triển dịch vụ thông tin "GreenPass App" – một nền tảng số hỗ trợ du lịch xanh và trải nghiệm bền vững, thuộc dự án *VITA GreenPass – Du lịch xanh & Trải nghiệm bền vững* do Hiệp hội Du lịch Việt Nam (VITA) chủ trì.

Phạm vi của dự án

Phần thiết kế tập trung vào một dịch vụ thông tin trọng tâm – "GreenPass App", bao gồm cả giao diện người dùng (App) và hệ thống quản trị (Dashboard).
Các nội dung chính bao gồm:

- Phân tích người dùng, hành vi và nhu cầu thông tin.
- Thiết kế cấu trúc, quy trình và kiến trúc dữ liệu dịch vụ.
- Xây dựng mô hình quản lý thông tin theo chuẩn ITIL 4 Service Design.
- Đề xuất chính sách vận hành, bảo mật và đánh giá hiệu suất dịch vụ.

Phạm vi không bao gồm:

- Triển khai kỹ thuật chi tiết (lập trình, hạ tầng máy chủ).
- Các dịch vụ bổ sung như quảng bá hoặc truyền thông thương hiệu.

PHẦN II: XÂY DỰNG CHIẾN LƯỢC DỊCH VỤ THÔNG TIN

2.1. Perspective – Tầm nhìn, sứ mệnh, mục tiêu

Tầm nhìn: Trở thành nền tảng thông tin du lịch xanh dẫn dắt tại Việt Nam, cung cấp dữ liệu minh bạch, thúc đẩy trải nghiệm thân thiện môi trường và hỗ trợ chính sách chuyển đổi xanh.

Sứ mệnh: Kết nối du khách — doanh nghiệp — chính quyền — cộng đồng bằng dữ liệu minh bạch, công cụ đánh giá/giám sát tiêu chí xanh và cơ chế thúc đẩy hành vi bền vững (loyalty & reward).

Hình 2. Tầm nhìn, sứ mệnh, mục tiêu

Mục tiêu	Cụ thể	Đo lường được	Khả thi	Thực tế	Có thời hạn
1. Chuẩn hóa dữ liệu điểm đến xanh	Xây dựng cơ sở dữ liệu (GreenDB) chứa ≥100 điểm đến xanh được xác minh theo Bộ tiêu chí Du lịch xanh	100+ điểm đến xanh được số hóa và cập nhật trong 6 tháng	Dựa vào hợp tác với các doanh nghiệp & địa phương	Gắn trực tiếp với mục tiêu M1 của VITA (Chuẩn hóa dữ liệu xanh)	Hoàn thành trong **Giai đoạn 1 – 2026**
2. Cá nhân hóa hành trình du lịch xanh	Thiết kế mô-đun AI gợi ý hành trình dựa trên hành vi người dùng và phát thải CO_2	Đạt độ chính xác ≥80% trong việc gợi ý hành trình phù hợp	Dựa trên dữ liệu hành vi thực tế của người dùng GreenPass	Phù hợp xu hướng du lịch thông minh và bền vững	Ra mắt bản Beta trong **Giai đoạn 2 – 2026**
3. Khuyến khích hành vi xanh	Phát triển cơ chế tích điểm – đổi thưởng (GreenPoints)	≥50.000 người dùng tích điểm, ≥30% đổi thưởng trong	Ứng dụng mô hình loyalty tương tự OTA, phù hợp hành	Góp phần đạt mục tiêu M2 (Thúc đẩy hành vi bền	Chính thức vận hành **12/2026 – 06/2027**

	cho du khách khi check-in tại điểm xanh	năm đầu	vi thị trường	vững)	
4. Quản lý minh bạch dữ liệu & báo cáo phát thải	Xây dựng Dashboard theo dõi CO_2 và báo cáo KPI xanh	Báo cáo phát thải tự động mỗi quý, sai số ≤5%	Kết hợp API dữ liệu thực địa và thuật toán CO_2 Calculator	Gắn với mục tiêu M3 (Giám sát & liên kết hệ sinh thái)	Hoàn thiện trong **Giai đoạn 3 – 2027**

Bảng 1. Mục tiêu cụ thể

2.2. Position – Phân tích bối cảnh và định vị

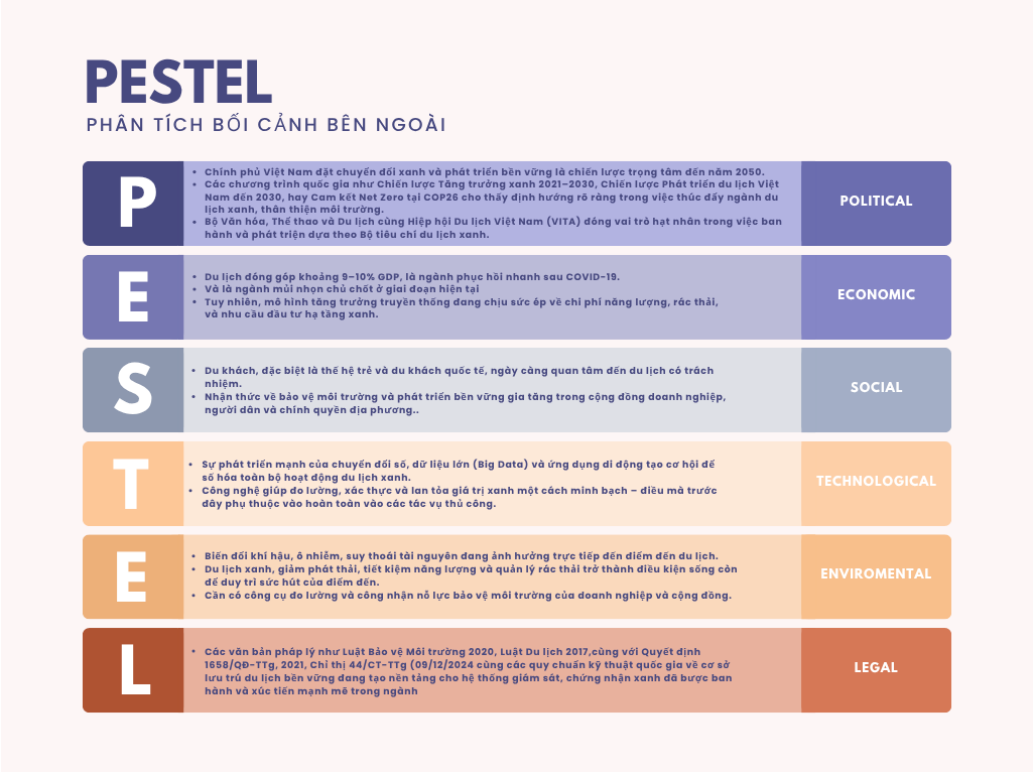

Hình 3.Phân tích môi trường bên ngoài- Mô hình PESTEL

Yếu tố chính trị – pháp lý đóng vai trò nền tảng và dẫn dắt toàn bộ tiến trình chuyển đổi xanh trong ngành du lịch. Chính phủ tạo ra khung chính sách, còn các hiệp hội như VITA là cánh tay triển khai và giám sát. Đây không chỉ là một cơ hội thuận lợi mà còn là một bước tiến, bàn đạp để đẩy Vita lên vị thế hàng đầu trong bối cảnh du lịch bền vững, du lịch xanh trong bối cảnh hiện tại.

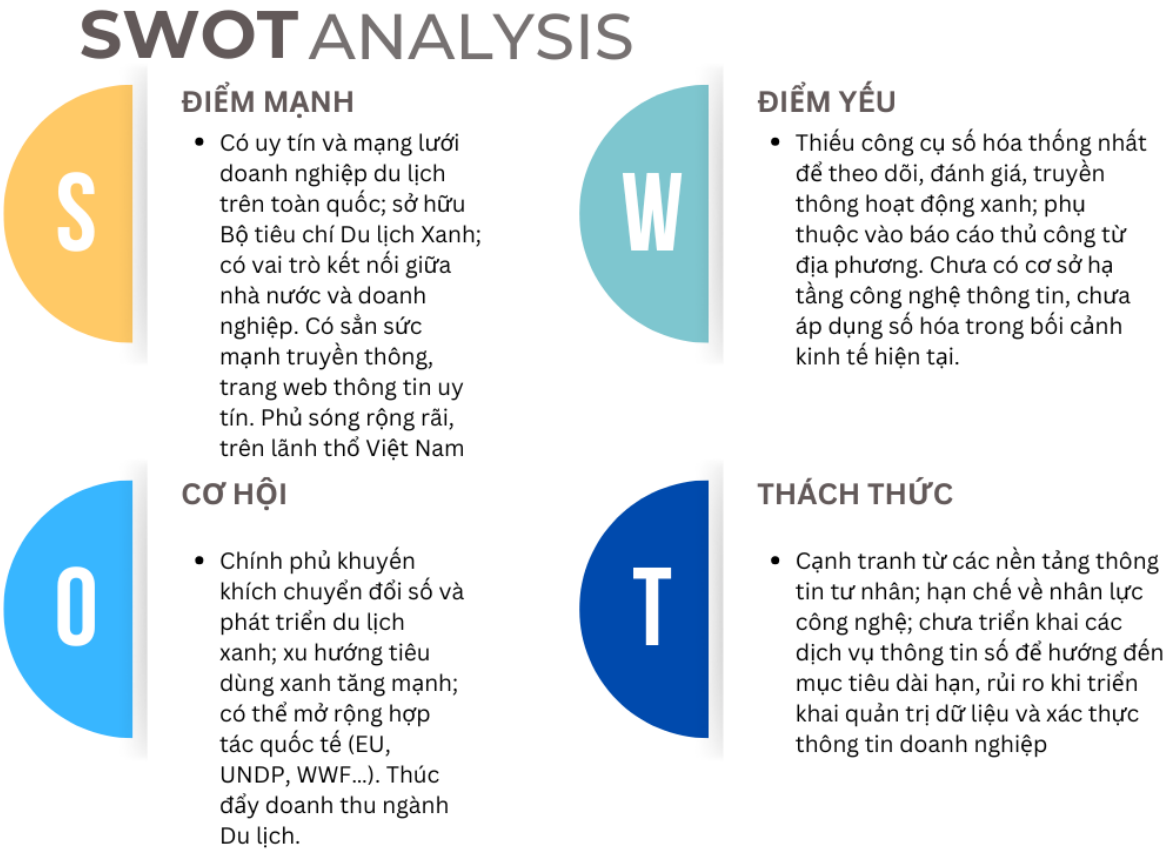

Hình 4. Phân tích môi trường bên trong- Mô hình SWOT

Nhóm khách hàng	Đặc điểm / Vai trò	Nhu cầu chính
Doanh nghiệp du lịch / cơ sở lưu trú / lữ hành	Đang chuyển đổi xanh, cần một nền tảng xã hội dễ tiếp cận để chứng minh tiêu chí xanh. Và tiếp cận được các tệp khách hàng chính trong ngành Du lịch	- Công cụ tự đánh giá theo Bộ tiêu chí Du lịch Xanh - Hướng dẫn cải thiện quy trình, báo cáo minh bạch. - Ứng dụng kết nối khách hàng - doanh nghiệp-địa phương
Du khách trong nước & quốc tế	Ưu tiên lựa chọn điểm đến có trách nhiệm môi trường, có xu hướng phát triển du lịch bền vững.	- Thông tin xác thực về điểm đến xanh - Gợi ý hành trình du lịch bền vững
Cơ quan quản lý / VITA / địa phương	Theo dõi, thống kê, truyền thông hoạt động xúc tiến các chính xác phát triển xanh của Chính phủ	- Thu thập dữ liệu từ cơ sở dữ liệu thống nhất, minh bạch - Công cụ báo cáo định kỳ
Cộng đồng địa phương / đối tác xã hội	Tham gia cung ứng dịch vụ, bảo vệ tài nguyên	- Cơ hội truyền thông, kết nối du khách

Hình 5. Phân tích khách hàng

Từ đó hình thành bộ 4 nhóm dịch vụ cốt lõi:

1. Dịch vụ quản trị tiêu chí & chứng nhận xanh
2. Dịch vụ thông tin – quảng bá điểm đến xanh
3. Dịch vụ hỗ trợ doanh nghiệp & cộng đồng
4. Dịch vụ trải nghiệm du khách

Định vị dịch vụ: Nền tảng *du lịch xanh & trải nghiệm bền vững* tích hợp trải nghiệm, điểm thưởng và dữ liệu minh bạch, khác biệt với các app chỉ cung cấp booking hoặc đánh giá.

2.3. Plans – Kế hoạch phát triển dịch vụ VITA Green 2025–2027

Giai đoạn	Thời gian (thực tế)	Mục tiêu chính	Hoạt động trọng tâm	Kết quả (Deliverables)	Liên kết mục tiêu

1. Chiến lược dịch vụ (Service Strategy)	10 – 12/2025	Xác định tầm nhìn, phạm vi, KPI và cấu trúc tổ chức dịch vụ theo 5 trụ cột xanh của VITA.	- Phân tích yêu cầu & hành vi người dùng.- Xác định phạm vi kỹ thuật, chức năng chính, chỉ số CO_2, điểm thưởng.- Thiết lập KPI chiến lược & phê duyệt ngân sách.	Hồ sơ định hướng dịch vụ (Service Charter), sơ đồ tổ chức RACI, kế hoạch tổng thể 2 năm.	M1: Chuẩn hóa dữ liệu & giám sát tiêu chí xanh
2. Thiết kế dịch vụ (Service Design)	01 – 05/2026	Thiết kế toàn bộ trải nghiệm người dùng, kiến trúc dữ liệu và hạ tầng ứng dụng.	- Xây dựng UI/UX hành trình du khách & DN.- Thiết kế kiến trúc dữ liệu & API (Green DB, Profile, Calculator, Points).- Chuẩn hóa quy trình phê duyệt & chứng nhận online.- Lập kế hoạch tích hợp OTA, ví điện tử.	Prototype ứng dụng (MVP), tài liệu kỹ thuật & hướng dẫn UI/UX.	M1 + M2: Khuyến khích hành vi xanh qua tính năng cá nhân hóa
3. Chuyển giao dịch vụ (Service Transition)	06 – 11/2026	Kiểm thử và triển khai ứng dụng tại địa phương thí điểm (Cần Thơ/Vĩnh Long).	- Hoàn thiện bản Beta (mobile + web).- Kết nối dữ liệu 100+ điểm xanh.- Onboard 30 DN, tập huấn dashboard quản lý.- Thiết lập quy trình xác minh & phản hồi.	Ứng dụng Beta hoạt động ổn định với dữ liệu thực tế & báo cáo vận hành thử.	M1 + M3: Tạo hệ sinh thái liên kết dữ liệu xanh
4. Vận hành dịch vụ (Service Operation)	12/2026 – 06/2027	Vận hành chính thức ứng dụng; theo dõi KPI xanh và tối ưu	- Quản lý dữ liệu & báo cáo định kỳ.- Kích hoạt Green Points & Carbon Calculator.- Tổ chức chiến dịch truyền thông "Du lịch xanh – Trải nghiệm xanh".-	Nền tảng chính thức hoạt động: ≥50.000 người dùng, ≥120 DN đạt chứng nhận xanh.	M2 + M3: Mở rộng hành vi xanh & liên kết DN – du khách

		trải nghiệm.	Hỗ trợ kỹ thuật & CSKH.		
5. Cải tiến dịch vụ (Continual Improvement)	07 – 09/2027	Chuẩn hóa & tối ưu vận hành để mở rộng sang các tỉnh khác và tích hợp hệ sinh thái.	- Thu thập phản hồi, cải thiện UI/tính năng.- Phát triển module AI – Green Insight.- Chuẩn hóa dữ liệu theo GSTC/ISO 14064.- Xây dựng kế hoạch mở rộng (3–5 tỉnh, 300+ điểm xanh).	Báo cáo tổng kết & kế hoạch mở rộng GĐ2 – "Liên kết & nhân rộng hệ sinh thái du lịch xanh Việt Nam".	M3: Mở rộng mạng lưới, lan tỏa giá trị xanh toàn quốc

Bảng 2. Kế hoạch phát triển dịch vụ VITA Green 2025–2027

Tóm tắt liên kết mục tiêu:

- M1: Chuẩn hóa dữ liệu & giám sát tiêu chí xanh.
- M2: Khuyến khích hành vi du lịch bền vững.
- M3: Tạo hệ sinh thái liên kết VITA – DN – du khách – địa phương.

2.4. Cơ cấu tổ chức nhân sự, nguồn nhân lực

2.4.1. Cơ cấu tổ chức nhân sự & Nguồn lực triển khai (GreenPass – VITA Green Giai đoạn: 10/2025 – 9/2027)

Nhóm chức năng	Vai trò chính	Số lượng (ước tính)
Quản lý dự án (PMO)	Quản lý tiến độ, ngân sách, giám sát mục tiêu và phối hợp đối tác (VITA, địa phương, nhà tài trợ).	1 Project Manager
Kỹ thuật & Phát triển	Xây dựng ứng dụng mobile/web, server, API, hạ tầng dữ liệu, và tích hợp hệ sinh thái (booking, thanh toán, bản đồ).	1 Tech Lead + 4 Developers
Dữ liệu & AI	Chuẩn hóa tiêu chí xanh, thiết kế data model, phân tích hành vi và phát thải CO_2, phát triển mô-đun AI (Green Insight).	1 Data Engineer + 1 Environmental Expert
Thiết kế & Trải nghiệm	Thiết kế UI/UX, khảo sát người dùng, kiểm thử trải nghiệm và đảm bảo khả năng tiếp cận.	1 UI/UX Designer + 1 UX Researcher
Vận hành & Hỗ trợ	Onboarding doanh nghiệp, hỗ trợ người dùng, quản lý dashboard dữ liệu, đào tạo địa phương.	2 nhân sự (Operations & Support)
Marketing & Đối ngoại	Truyền thông chiến dịch "Du lịch xanh – Trải nghiệm xanh", kết nối đối tác truyền thông & nhà tài trợ.	1 Marketer + 1 PR/Media Officer

Bảng 3.Cơ cấu tổ chức nhân sự & Nguồn lực triển khai (GreenPass – VITA Green Giai đoạn: 10/2025 – 9/2027)

2.4.2. Kế hoạch ngân sách tổng thể (10/2025 – 9/2027)

Hạng mục chi phí	Tỷ lệ (%)	Chi phí dự kiến (VNĐ)	Nội dung chi tiết
1. Phát triển & Kỹ thuật	40%	~2 tỷ	- Phát triển ứng dụng GreenPass (app/web, API, cơ sở dữ liệu).- Thuê hạ tầng cloud (AWS/Google Cloud).- Tích hợp bản đồ, thanh toán, và mô-đun AI tính CO_2.- Thiết kế UI/UX & kiểm thử hiệu năng, bảo mật.
2. Triển khai & Vận hành	20%	~1 tỷ	- Xây dựng quy trình kiểm định điểm xanh, đào tạo DN & địa phương.- Thiết lập dashboard giám sát & trung tâm dữ liệu.- Onboarding ≥30 DN giai đoạn thí điểm.
3. Marketing & Truyền thông	15%	~750 triệu	- Chiến dịch "Du lịch xanh – Trải nghiệm xanh".- PR, KOLs, sự kiện ra mắt & hội thảo chuyên đề.- Sản xuất video, brochure, ấn phẩm truyền thông.
4. Đối tác & Pháp lý	10%	~500 triệu	- Ký kết hợp tác (Sở Du lịch, doanh nghiệp, tổ chức quốc tế).- Tư vấn pháp lý dữ liệu, quyền sở hữu & bảo vệ người dùng.- Phí chứng nhận, bản quyền & vận hành.
5. Dự phòng rủi ro & Bảo trì	15%	~750 triệu	- Bảo trì hệ thống, backup dữ liệu, khắc phục sự cố.- Dự phòng biến động thị trường & rủi ro pháp lý.- Nâng cấp bảo mật năm thứ 2.

Bảng 4. Kế hoạch ngân sách tổng thể (10/2025 – 9/2027)

2.4.3. Phân kỳ đầu tư theo giai đoạn thực tế

Giai đoạn	Thời gian (thực tế)	Chi phí dự kiến (VNĐ)	Nội dung chính
GĐ1 – Chiến lược & Thiết kế dịch vụ	**10/2025 – 05/2026**	~500 triệu	Hoàn thiện hồ sơ chiến lược, phân tích yêu cầu, thiết kế UI/UX, kiến trúc dữ liệu & API, prototype MVP.
GĐ2 – Phát triển & Chuyển giao (Beta)	**06/2026 – 11/2026**	~1,5 tỷ	Xây dựng ứng dụng GreenPass (app/web), kết nối dữ liệu 100+ điểm xanh, thử nghiệm tại tỉnh thí điểm.
GĐ3 – Vận hành chính thức	**12/2026 – 06/2027**	~1,2 tỷ	Ra mắt nền tảng chính thức, kích hoạt Green Points & Green Sharing, triển khai truyền thông và đào tạo địa phương.
GĐ4 – Cải tiến & Mở rộng	**07/2027 – 09/2027**	~1,8 tỷ	Thu thập phản hồi, chuẩn hóa dữ liệu theo chuẩn quốc tế, phát triển AI Insight & kế hoạch mở rộng sang 3–5 tỉnh.

Bảng 5. Phân kỳ đầu tư theo giai đoạn thực tế

Tổng ngân sách dự kiến: ~5,75 tỷ VNĐ / 2 năm

Mức ưu tiên đầu tư: 70% tập trung cho kỹ thuật – dữ liệu – vận hành trong năm đầu; 30% cho truyền thông, mở rộng và bảo trì trong năm thứ hai.

Danh mục dịch vụ

2.3. Pattern – Chính sách, quy trình, thủ tục

2.3.1. Chính sách

Báo cáo được xây dựng dựa trên các căn cứ pháp lý sau:

Luật Du lịch Việt Nam năm 2017: Quy định nguyên tắc phát triển du lịch bền vững, bảo vệ môi trường và khuyến khích ứng dụng công nghệ trong quản lý, hoạt động du lịch.

Quyết định số 3570/QĐ-UBND ngày 04/12/2021 của UBND tỉnh Quảng Nam: Ban hành "Bộ tiêu chí du lịch xanh tỉnh Quảng Nam" do Hiệp hội Du lịch Quảng Nam (trực thuộc VITA) triển khai thí điểm, hướng đến phát triển du lịch xanh và bền vững.

2.3.2. Các biểu mẫu hệ thống quản lý

STT	Mã Biểu mẫu	Tên File	Loại File	Loại Công cụ / Mục đích
1	**CL01**	Checklist_KiemTraTuanThuTieuChiXanh	Word	**Checklist** – Kiểm tra định kỳ việc tuân thủ Bộ tiêu chí du lịch xanh tại DN/điểm đến
2	**PL01**	Chinhsach_BaomatVaChiaSeDuLieuXanh	Word	**Policy / Guidance** – Chính sách bảo mật, lưu trữ và chia sẻ dữ liệu xanh minh bạch
3	**FM01**	Phieu_DeXuatDichVuThongTinGreenPass	Word	**Form** – Đề xuất yêu cầu tích hợp, cập nhật dữ liệu hoặc cấp tài khoản dịch vụ
4	**FM02**	DanhSach_ThietBiHeThong_PhatTrienApp	Excel	**Form** – Liệt kê thiết bị, hạ tầng cloud, máy chủ sử dụng cho vận hành GreenPass
5	**FM03**	SoTheoDoi_DaoTao_NguoiDungGreenPass	Excel	**Form** – Theo dõi hoạt động đào tạo, tập huấn doanh nghiệp, cán bộ địa phương
6	**FM04**	Phieu_YeuCau_TroGiupKyThuat	Word	**Form** – Ghi nhận yêu cầu hỗ trợ kỹ thuật, xử lý sự cố trong hệ thống GreenPass
7	**FM05**	Phieu_ThuThapDuLieu_DiemDenXanh	Word	**Form** – Thu thập dữ liệu thực địa (năng lượng, nước, rác thải, CO_2)
8	**FM06**	Phieu_DangKy_SuDungDichVuGreenPass	Word	**Form** – Đăng ký doanh nghiệp/điểm đến tham gia hệ thống
9	**FM07**	Phieu_KhaoSat_TuDanhGiaDN	Word	**Form** – Khảo sát mức độ đáp ứng tiêu chí xanh, tự đánh giá DN

10	**FM08**	BieuMau_DanhGia_HieuSuatHeThong	Excel	**Form / Dashboard Input** – Ghi nhận KPI, uptime, tốc độ phản hồi, điểm hài lòng người dùng
11	**FM09**	BaoCao_PhatThaiVaHanhViNguoiDung	Excel	**Report** – Báo cáo thống kê phát thải và hành vi du lịch xanh (CO_2, Green Points)
12	**FM10**	BangTheoDoi_SuKienVaTruyenThongXanh	Excel	**Form** – Theo dõi hoạt động truyền thông, sự kiện "Du lịch xanh – Trải nghiệm xanh"
13	**FM11**	Phieu_DeXuat_CaiTienDichVu	Word	**Form / Improvement** – Ghi nhận đề xuất cải tiến chức năng, UI/UX, quy trình
14	**FM12**	Checklist_BaoMat_Va_SaoLuuDuLieu	Word	**Checklist / Audit** – Kiểm tra định kỳ an toàn thông tin, backup dữ liệu
15	**PL02**	QuyTrinh_QuanLy_SuCoVaRuiRo	Word	**Guidance / SOP** – Quy trình xử lý sự cố và dự phòng rủi ro dữ liệu

PHẦN 3: THIẾT KẾ DỊCH VỤ THÔNG TIN (Service Design)

SẢN PHẨM DEMO MOBILE APP

3.1. Phân tích người dùng và thị trường

3.1.1. Phân đoạn thị trường

Nhóm người dùng	Đặc điểm chính	Nhu cầu tiêu biểu
Du khách (16-35)	Yêu trải nghiệm sinh thái, sử dụng app & mạng xã hội, sẵn sàng thử công nghệ mới	Tìm điểm đến "xanh", check-in, tích điểm, chia sẻ trải nghiệm
Gia đình / Nhóm bạn / Team-building	Ưu tiên an toàn, tiện lợi, hoạt động mang tính giáo dục & gắn kết	Hành trình trọn gói, thông tin rõ ràng, đặt/ thanh toán đơn giản
Doanh nghiệp du lịch xanh (homestay, tour op.)	Cần chứng nhận & quảng bá, quan tâm KPI hoạt động & ESG	Đăng ký chứng nhận, quản lý hồ sơ xanh, báo cáo khách và phát thải

Bảng 6. Phân đoạn thị trường

3.1.2. Nhu cầu & hành vi người dùng

Nhu cầu cốt lõi

- Thông tin minh bạch: tiêu chí xanh rõ ràng, chứng nhận xác thực
- Trải nghiệm tiện lợi: tìm-kiếm → đặt → check-in → nhận thưởng trong ít bước.
- Được công nhận & khen thưởng: điểm, huy hiệu, voucher làm động lực lặp lại.
- Tính xã hội: chia sẻ trải nghiệm, đánh giá, lan tỏa ảnh hưởng.

Hành vi tiêu biểu

- Tra cứu điểm xanh → so sánh CO_2 score / review → đặt chỗ online.
- Trong chuyến đi: check-in bằng vé điện tử, chụp & chia sẻ, tích điểm.
- Sau chuyến đi: đánh giá, đổi thưởng, giới thiệu bạn bè.

– Doanh nghiệp: cập nhật hồ sơ, theo dõi lượt khách từ GreenPass, phản hồi review.

3.1.3. Phân tích đối thủ

Hai đối thủ chính của GreenPass là Traveloka và Booking.com – những nền tảng đặt phòng và dịch vụ du lịch phổ biến tại Việt Nam.

– Traveloka có ưu điểm là giao diện thân thiện, cung cấp thông tin chi tiết và hệ thống tích điểm linh hoạt; tuy nhiên chưa chú trọng yếu tố du lịch xanh và thiếu minh bạch về tiêu chí bền vững.
– Booking.com nổi bật ở mạng lưới toàn cầu, đánh giá minh bạch và có biểu tượng "Travel Sustainable", nhưng việc cập nhật thông tin còn hạn chế, chưa có công cụ khuyến khích hành vi xanh.

Cơ hội của GreenPass: Tập trung vào dữ liệu minh bạch, tiêu chí xanh chuẩn hóa và cơ chế tích điểm bền vững (GreenPoints) – tạo khác biệt so với các OTA truyền thống và góp phần thúc đẩy hành vi du lịch có trách nhiệm tại Việt Nam.

	Ưu điểm	Nhược điểm
Traveloka	• Giao diện rõ ràng, dễ sử dụng • Cung cấp thông tin chi tiết • Đa dạng lựa chọn • Tính năng tích lũy điểm thưởng	• Giá cả không luôn cạnh tranh • Không tập trung vào du lịch xanh, thiếu các thông tin về "tác động môi trường" hay tiêu chí bền vững.
Booking.com	• Đa dạng lựa chọn khách sạn & homestay toàn cầu. • Tính năng đánh giá minh bạch. • Có thông tin sơ bộ về "các cơ sở bền vững" ở một số khách sạn (biểu tượng chiếc lá xanh).	• Một số khách sạn không cập nhật thông tin, ảnh thực tế. • Không có gợi ý hành trình xanh hay trải nghiệm theo tiêu chí môi trường. • Dễ gây khó khăn cho người dùng mới.

Hình 6. Phân tích đối thủ cạnh tranh

3.2. Công cụ sử dụng

3.2.1. Persona Mapping

Công cụ xác định nhóm người dùng mục tiêu của GreenPass, gồm ba nhóm chính:

(1) Du khách trẻ yêu thích khám phá và chia sẻ.

(2) Gia đình/nhóm bạn ưu tiên trải nghiệm xanh đáng tin cậy.

(3) Doanh nghiệp du lịch xanh muốn quảng bá dịch vụ bền vững. Mỗi nhóm được mô tả theo đặc điểm, nhu cầu và "điểm đau" (pain points) để làm cơ sở thiết kế tính năng phù hợp

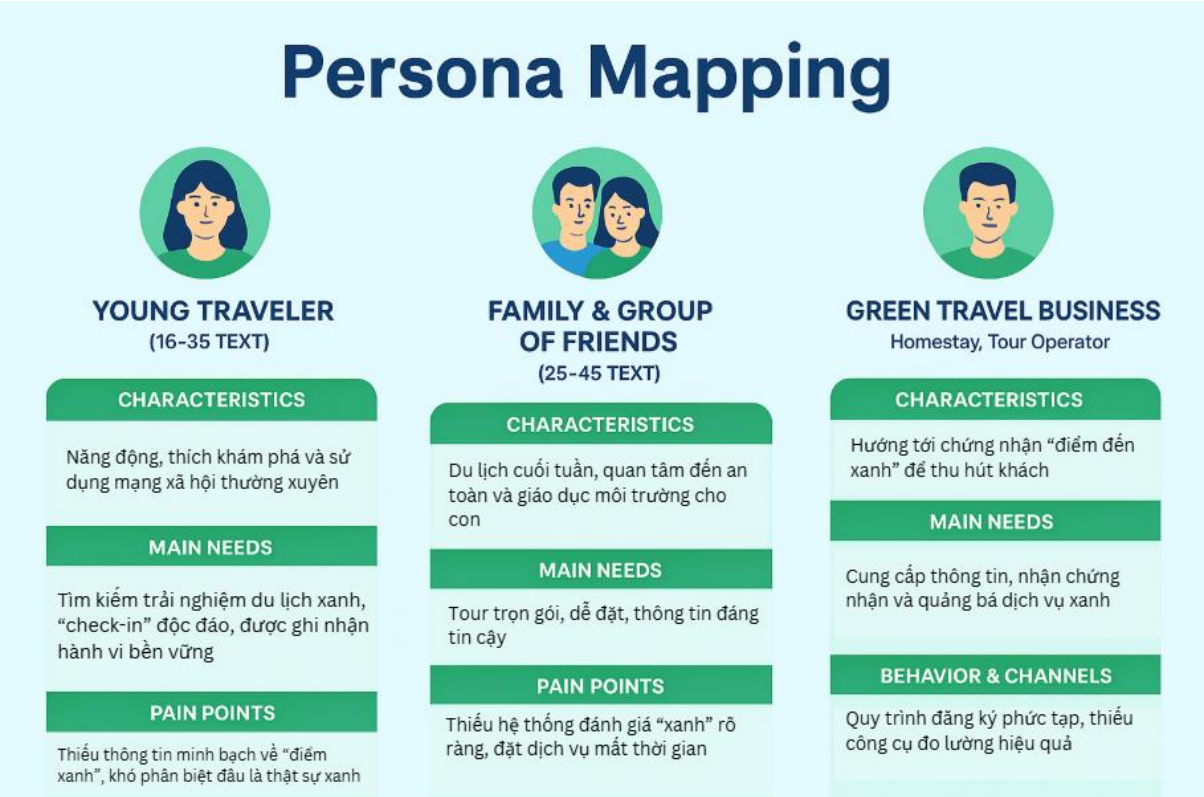

Hình 7. Bản đồ chân dung người dùng GreenPass (User Persona Mapping)

3.2.2. Customer Journey Map

Bản đồ hành trình người dùng mô phỏng toàn bộ trải nghiệm khi sử dụng ứng dụng GreenPass – từ tìm điểm đến xanh → đặt dịch vụ → check-in tích điểm → đổi thưởng → phản hồi.

Công cụ giúp xác định các điểm chạm (touchpoints) quan trọng và cơ hội cải thiện trải nghiệm, đảm bảo quy trình liền mạch và mang lại cảm xúc tích cực cho du khách.

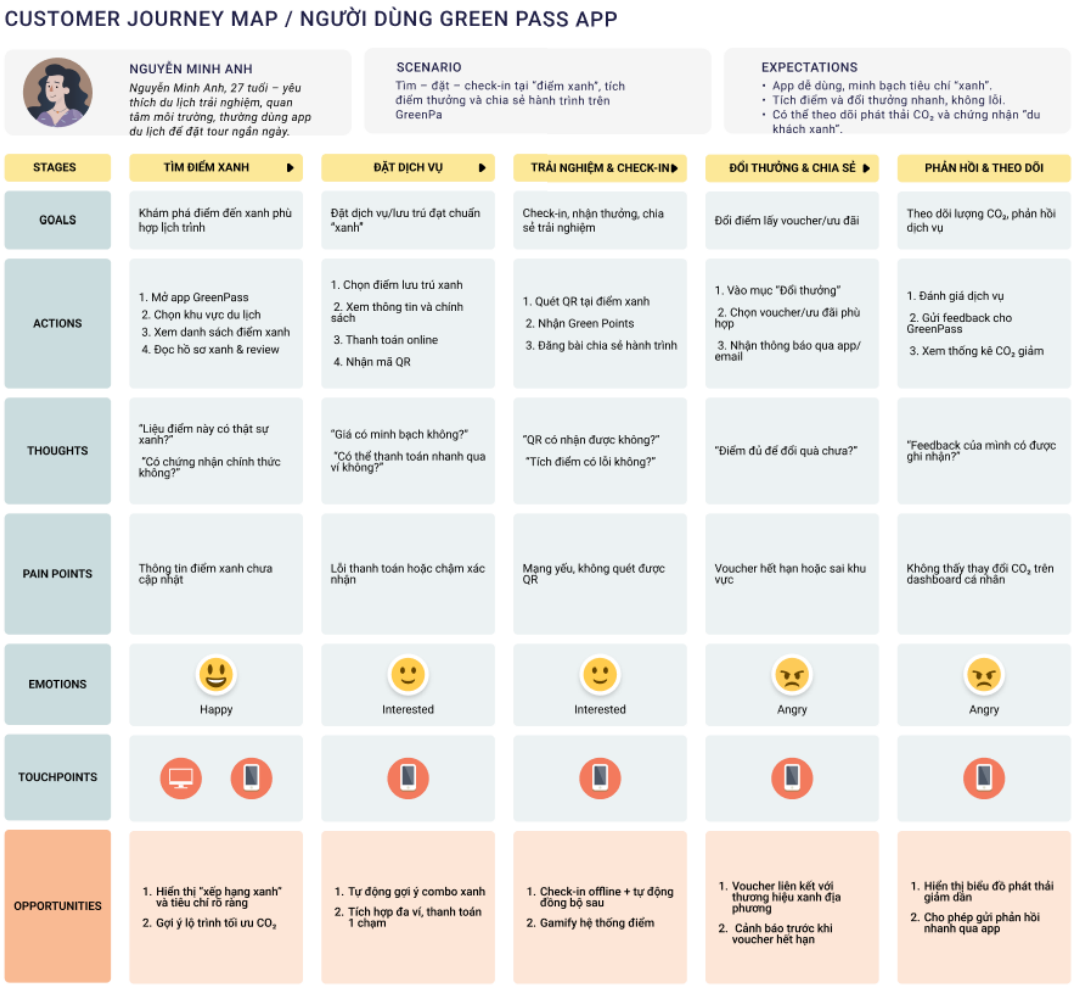

Hình 8. Sơ đồ Hành trình khách hàng GreenPass (Customer Journey Map)

3.2.3. Use Case

Sơ đồ trường hợp sử dụng thể hiện mối quan hệ giữa các tác nhân (User, Business Partner, Admin System Control) và hệ thống GreenPass.

Mỗi tác nhân có nhóm chức năng riêng như đăng ký, quản lý dữ liệu, phê duyệt chứng nhận, theo dõi dashboard, giúp định hình rõ phạm vi hệ thống và yêu cầu kỹ thuật của dịch vụ thông tin.

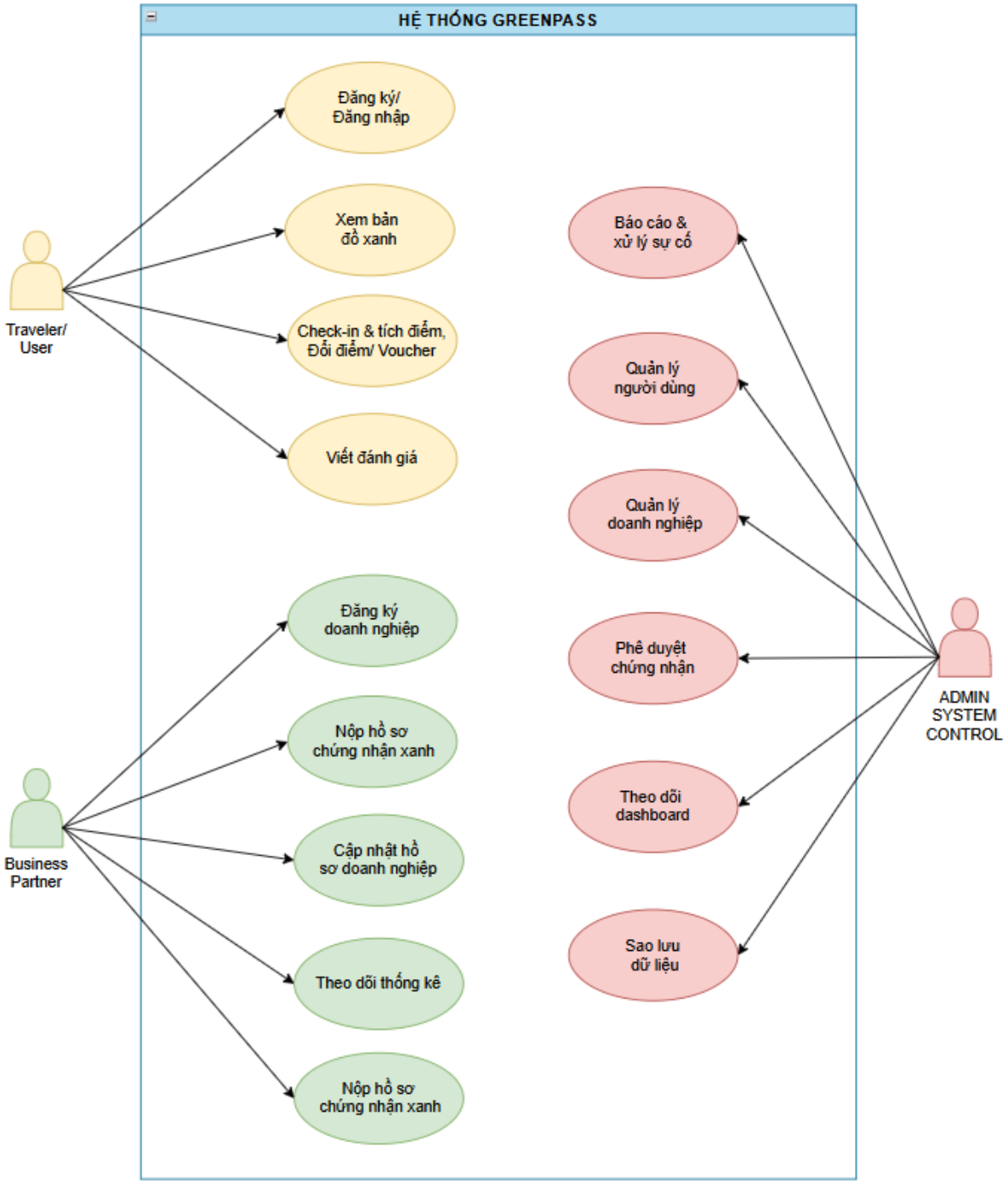

Hình 9. Sơ đồ trường hợp sử dụng GreenPass (Use Case Diagram)

3.3. Thiết kế dịch vụ và quy trình triển khai

Service Blueprint mô tả hành trình trải nghiệm người dùng GreenPass từ tìm kiếm điểm đến xanh → đặt dịch vụ → check-in → tích điểm → phản hồi.

Hệ thống gồm ba lớp chính:

- Frontstage: Ứng dụng, bản đồ xanh, tính năng check-in và đổi thưởng.

– Backstage: API định vị, cơ sở dữ liệu Green Database, hệ thống thanh toán.
– Internal Process: Quản lý dữ liệu CO_2, xác minh doanh nghiệp và báo cáo bền vững.

Sơ đồ giúp xác định rõ điểm chạm, luồng dữ liệu và vai trò từng bộ phận, bảo đảm quy trình vận hành minh bạch và trải nghiệm người dùng liền mạch.

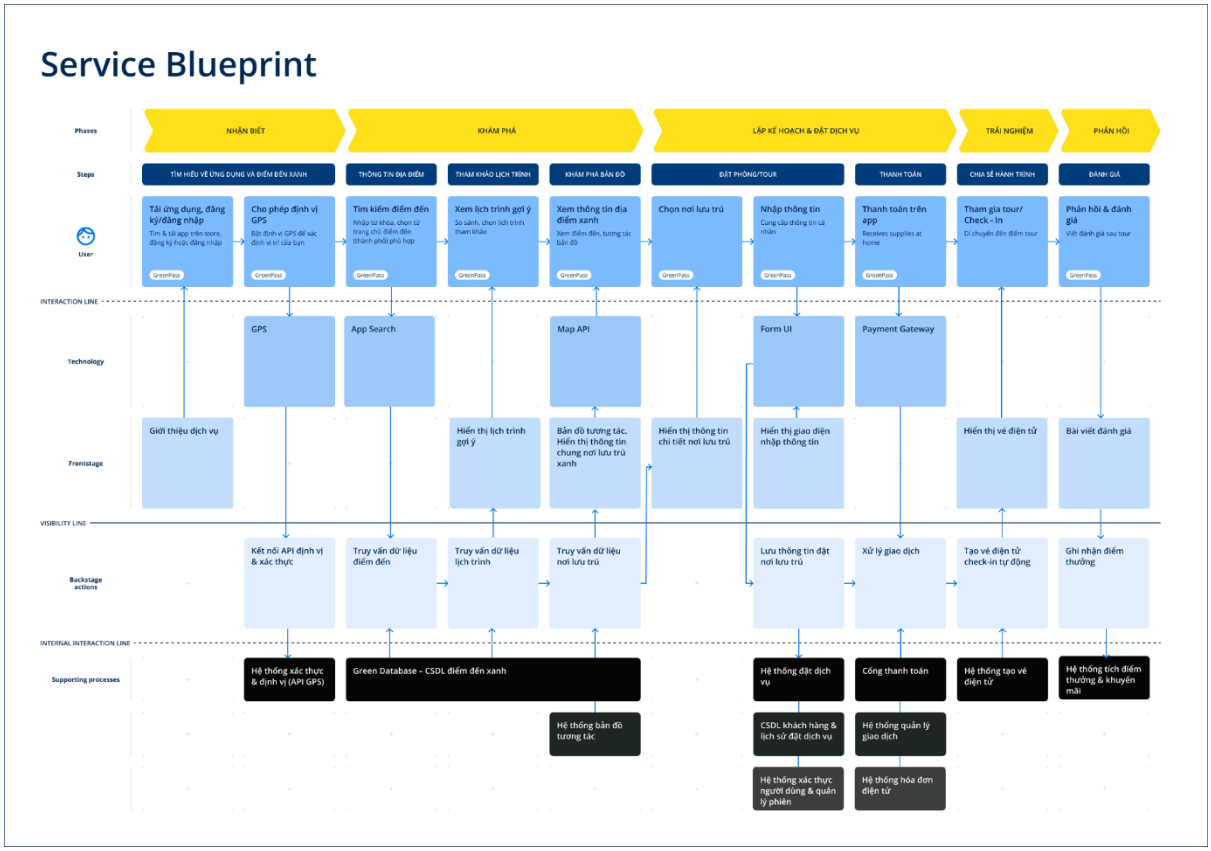

Hình 10. Bản đồ dịch vụ hành trình trải nghiệm GreenPass (Service Blueprint)

Phân rã chức năng (BFD)

Sơ đồ BFD thể hiện cấu trúc chức năng chính của ứng dụng GreenPass, gồm bốn nhóm:

– Bản đồ xanh: Danh sách địa điểm, hồ sơ xanh, gợi ý hành trình.
– Đặt chỗ: Tìm nơi lưu trú, lọc thông tin, thanh toán, vé điện tử.
– Hành trình: Nhận xét trải nghiệm, tích điểm, lịch trình thông minh.
– Cá nhân: Quản lý tài khoản, đổi mật khẩu, trợ giúp và đăng xuất.

Cấu trúc này giúp tổ chức hệ thống rõ ràng, dễ mở rộng và tối ưu trải nghiệm người dùng.

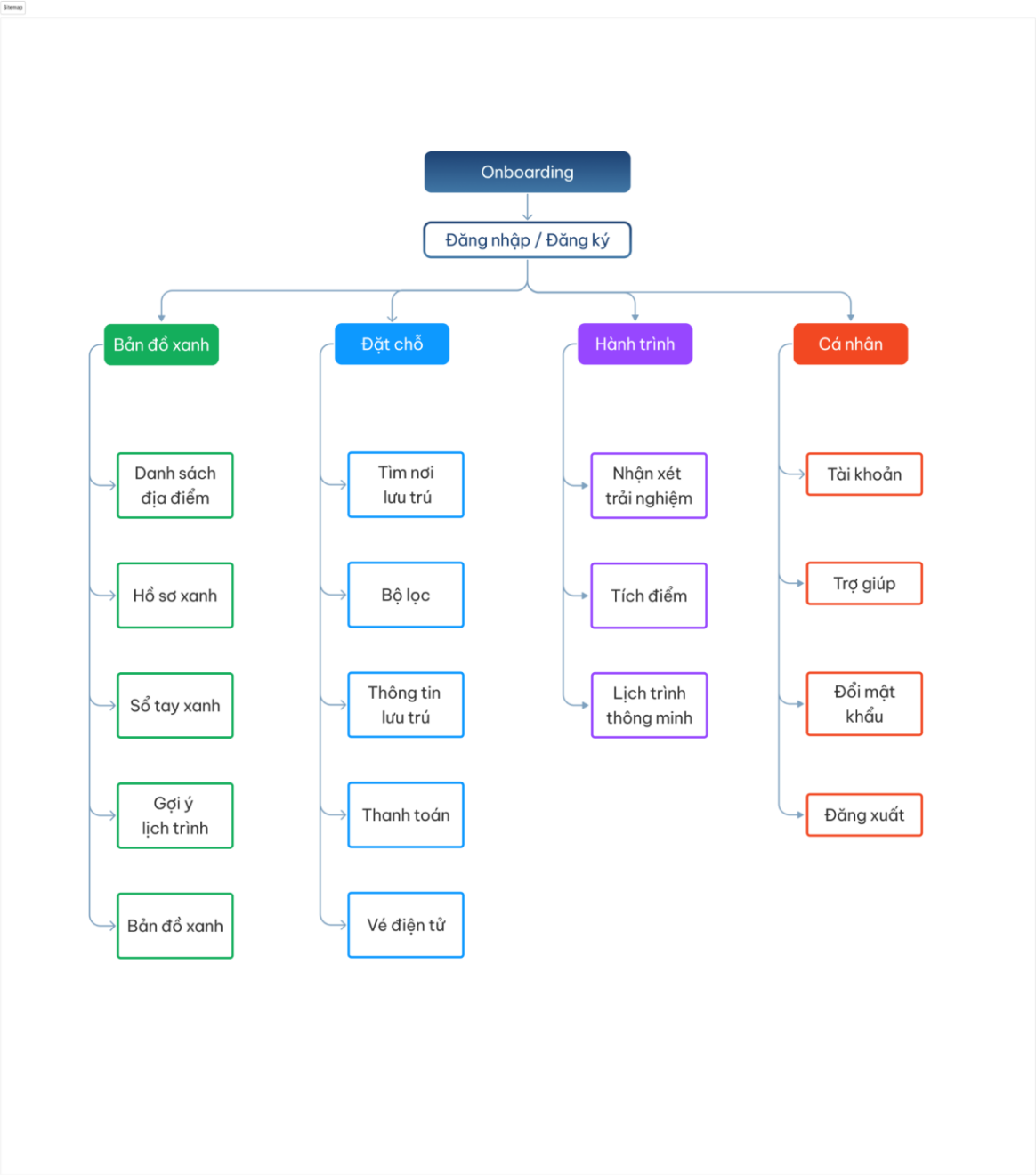

Hình 11. Sơ đồ phân rã chức năng GreenPass (BFD)

Sơ đồ BPMN mô tả toàn bộ quy trình sử dụng GreenPass từ đăng ký – tìm điểm xanh – đặt chỗ – check-in – đánh giá.

Quy trình gồm các bước logic: xác thực tài khoản → tra cứu điểm đến → thanh toán → tích điểm → xuất vé điện tử → phản hồi.

BPMN giúp chuẩn hóa luồng hoạt động, giảm lỗi nghiệp vụ và đảm bảo quy trình trải nghiệm diễn ra liên tục, minh bạch và thân thiện với người dùng.

Dịch vụ chính: GreenPass App

Quy trình trải nghiệm người dùng:

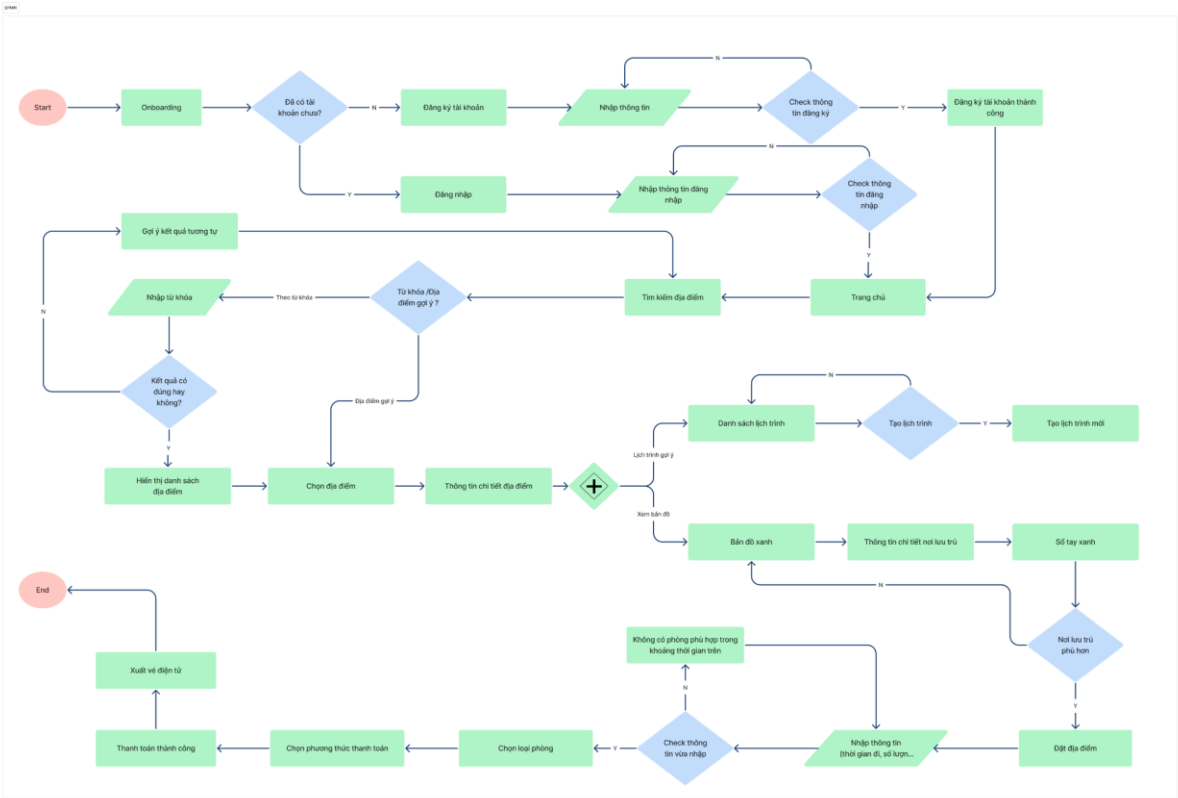

Hình 12. Sơ đồ quy trình nghiệp vụ (BPMN)

3.4. Quản lý dịch vụ thông tin

3.4.1. Quản lý bản mô tả dịch vụ (Service Catalog)

Mỗi tính năng app ghi rõ chức năng, SLA, điều kiện sử dụng

Mục tiêu: Đảm bảo mọi dịch vụ, tính năng và module của hệ thống GreenPass đều được ghi nhận, mô tả rõ ràng về chức năng, điều kiện sử dụng, mức độ phục vụ (SLA), và phạm vi hỗ trợ để dễ dàng theo dõi, bảo trì và nâng cấp.

Tính năng	Mô tả	Điều kiện	Mức SLA cam kết
Ứng dụng người dùng (GreenPass App)	Cho phép du khách tìm kiếm điểm đến xanh, check-in, tích điểm và đổi thưởng.	Người dùng đăng ký tài khoản, đồng ý điều khoản sử dụng & chính sách bảo mật.	Độ sẵn sàng ≥ 99.5%, thời gian phản hồi < 3 giây.
Dashboard Doanh nghiệp	Doanh nghiệp lưu trú, tour, nhà hàng xanh đăng ký hồ	Được VITA phê duyệt hồ sơ & xác nhận tài	Độ sẵn sàng ≥ 99%, phản hồi yêu cầu ≤ 12h.

	sơ, cập nhật tiêu chí bền vững, xem báo cáo CO_2 & phản hồi khách.	khoản doanh nghiệp.	
Hệ thống tích điểm	Quản lý Green Points, đổi thưởng, xếp hạng người dùng xanh.	Tài khoản người dùng xác minh OTP & duy trì hoạt động trong 90 ngày.	Sai lệch điểm ≤ 0.1%, cập nhật tức thời.
Bản đồ xanh	Hiển thị vị trí điểm xanh, dữ liệu CO_2 và gợi ý hành trình bền vững.	Thiết bị có GPS và bật định vị.	Tải bản đồ ≤ 5 giây, dữ liệu đồng bộ real-time.
API & Dữ liệu xanh	Cung cấp dữ liệu CO_2, chỉ số xanh cho các đối tác và cơ quan quản lý.	Đối tác được cấp API Key & ký thỏa thuận bảo mật dữ liệu.	Phản hồi API ≤ 1 giây, uptime ≥ 99.7%.

Bảng 7. Danh mục mô tả dịch vụ

3.4.2. Quản lý mức độ dịch vụ (SLA)

Mục tiêu: Đảm bảo GreenPass vận hành đúng cam kết về hiệu năng, tốc độ phản hồi, khả năng xử lý lỗi và mức độ hài lòng của người dùng.

Chỉ tiêu	Mô tả	Mức SLA	Công cụ giám sát
Ứng dụng người	Tỷ lệ thời gian app & dashboard hoạt động ổn định.	≥ 99.5%	GreenMonitor Cloud
Tốc độ phản hồi	Thời gian xử lý mỗi yêu cầu (check-in, tìm kiếm, bản đồ)	≤ 3 giây	API Log & Server Metrics
Thời gian khắc phục sự cố nghiêm trọng	Từ khi phát hiện đến khi khôi phục dịch vụ	≤ 6 giờ	Helpdesk & SLA Tracker
Tỷ lệ phản hồi người dùng	Tỷ lệ phản hồi tích cực từ người dùng sau hành trình	≥ 85%	FM08 – Bảng đánh giá trải nghiệm
Tỷ lệ xử lý lỗi check-in	% lỗi được xử lý trong vòng 24h	≥ 95%	System Log Dashboard

Bảng 8. Quản lý mức độ dịch vụ (SLA)

3.4.3. Quản lý nhà cung ứng

Mục tiêu: Đảm bảo tất cả đối tác và nhà cung ứng hỗ trợ cho GreenPass (về công nghệ, dữ liệu, dịch vụ xanh) đều đáp ứng tiêu chuẩn chất lượng, bảo mật và phát triển bền vững (ESG).

Loại Nhà cung ứng	Vai trò / Dịch vụ cung cấp	Tiêu chí hợp tác	Hình thức đánh giá

Nhà cung cấp Hạ tầng	AWS / GCP – hạ tầng lưu trữ và vận hành hệ thống.	Uptime ≥ 99.9%, hỗ trợ SLA 24/7.	Đánh giá định kỳ mỗi quý.
Đối tác Dữ liệu Xanh	Cung cấp dữ liệu môi trường, CO_2, và tiêu chí xanh.	Dữ liệu minh bạch, nguồn hợp pháp.	So sánh chéo với báo cáo kiểm định.
Đơn vị Kiểm định & Chứng nhận Xanh	Thẩm định tiêu chí xanh cho doanh nghiệp tham gia.	Được cấp phép bởi Tổng cục Du lịch & VITA.	Đánh giá theo hợp đồng FM06.
Đối tác Thanh toán & Đổi thưởng	Xử lý giao dịch, quy đổi Green Points, phát hành voucher.	Bảo mật cấp PCI DSS, tốc độ giao dịch < 5s.	Giám sát theo API log.

Bảng 9. Danh sách doanh nghiệp hợp tác, kiểm định tiêu chuẩn xanh

3.4.4. Quản lý năng lực & tính sẵn sàng:

Mục tiêu: Đảm bảo hạ tầng hệ thống đủ năng lực phục vụ khối lượng truy cập lớn, đặc biệt trong mùa du lịch cao điểm.

Hạng mục theo dõi	Nội dung quản lý	Tần suất kiểm tra	Bộ phận phụ trách
Máy chủ	Giám sát CPU, RAM, băng thông, storage.	Real-time	IT Operator
Cơ sở dữ liệu	Theo dõi dung lượng, hiệu năng truy vấn, lỗi kết nối.	Hàng ngày	Data Engineer
Hiệu năng hệ thống	Theo dõi tốc độ phản hồi, số lượng request/s.	Real-time	Incident Manager
Kế hoạch bảo trì định kỳ	Cập nhật phiên bản, vá lỗi, backup & kiểm thử.	Hàng tháng	IT Admin
Khả năng mở rộng	Cấu hình tự động scale theo lượng truy cập.	Khi vượt ngưỡng tải 80%.	Cloud Team

Bảng 10. Server, cơ sở dữ liệu, bảo trì app định kỳ

3.4.5. Quản lý tính liên tục & phục hồi

Mục tiêu: Bảo đảm hệ thống GreenPass hoạt động liên tục, dữ liệu được sao lưu và có thể khôi phục nhanh chóng trong mọi tình huống.

Thành phần quản lý	Chi tiết thực hiện	Mục tiêu phục hồi (RTO/RPO)
Sao lưu dữ liệu	Tự động sao lưu dữ liệu toàn hệ thống lên 2 vùng Cloud khác nhau.	RTO ≤ 4h, RPO ≤ 1h

Kế hoạch khôi phục sau thảm họa	Xây dựng kịch bản DRP (thiên tai, tấn công mạng, sự cố trung tâm dữ liệu).	Hệ thống trở lại hoạt động ≤ 4h.
Kiểm thử định kỳ	Mô phỏng tình huống mất dữ liệu / downtime để kiểm tra quy trình phục hồi.	Hàng quý
Cảnh báo sớm	Sử dụng AI để phát hiện bất thường trong log hệ thống.	Real-time

Bảng 11. Quản lý tính liên tục & phục hồi

3.4.6. Quản lý bảo mật thông tin

Mục tiêu: Đảm bảo toàn bộ dữ liệu người dùng, doanh nghiệp và cơ quan quản lý được bảo vệ theo tiêu chuẩn quốc tế và tuân thủ pháp luật Việt Nam.

Hạng mục	Biện pháp thực hiện	Tiêu chuẩn / Công cụ áp dụng
Chính sách bảo mật	Xây dựng và công bố chính sách PL01 – Bảo mật thông tin GreenPass.	ISO 27001, Nghị định 13/2023/NĐ-CP.
Mã hóa dữ liệu cá nhân	Áp dụng mã hóa AES-256 cho dữ liệu người dùng, token hóa thông tin nhạy cảm.	Data Encryption Layer
Xác thực & Phân quyền truy cập	Xác thực 2FA, phân tầng quyền (User, Partner, Admin).	Role-based Access Control (RBAC)
Giám sát truy cập & nhật ký	Lưu lại toàn bộ hoạt động đăng nhập, thay đổi, xuất dữ liệu.	Security Log Analyzer
Tuân thủ & Kiểm toán định kỳ	Kiểm toán nội bộ 6 tháng/lần, báo cáo cơ quan quản lý nhà nước.	Audit Report Form FM09

Bảng 12. Quản lý bảo mật thông tin

Tổng kết: Hệ thống quản lý dịch vụ thông tin của **GreenPass** được thiết kế dựa trên nguyên tắc **ITIL 4**, đảm bảo:

- **Tính bền vững:** dịch vụ ổn định, dễ mở rộng;
- **Tính minh bạch:** SLA, nhật ký, báo cáo đầy đủ;
- **Tính an toàn:** tuân thủ bảo mật quốc tế (GDPR/ISO27001);
- **Tính hiệu quả:** hỗ trợ doanh nghiệp xanh và người dùng đạt mục tiêu du lịch bền vững.

PHẦN 4: KẾT LUẬN VÀ KHUYẾN NGHỊ

4.1. Tóm tắt giá trị dịch vụ

GreenPass là nền tảng thông tin du lịch xanh hỗ trợ Hiệp hội Du lịch Việt Nam (VITA) kết nối du khách – doanh nghiệp – cơ quan quản lý.
Dịch vụ mang lại giá trị rõ rệt trên ba phương diện:

- **Công nghệ:** Ứng dụng ITIL 4, Cloud và AI trong quản lý du lịch xanh.
- **Kinh tế – xã hội:** Tăng tương tác giữa doanh nghiệp và du khách xanh, khuyến khích hành vi bền vững.
- **Môi trường:** Giảm phát thải CO_2 và thúc đẩy chuyển đổi xanh toàn ngành.

4.2. Khả năng mở rộng và phát triển

GreenPass có khả năng mở rộng cao với nhiều hướng phát triển tương lai:

- **AI gợi ý hành trình xanh** cá nhân hóa theo hành vi người dùng.
- **IoT giám sát phát thải** tại điểm đến và khách sạn.
- **Dashboard doanh nghiệp & chính quyền** hỗ trợ phân tích dữ liệu ESG.
- **Tích hợp OTA và Blockchain** đảm bảo chứng nhận xanh minh bạch.

4.3. Khuyến nghị chính sách & hợp tác

- **Với cơ quan quản lý:** Chuẩn hóa bộ tiêu chí "Du lịch xanh" và hỗ trợ hạ tầng dữ liệu mở.
- **Với doanh nghiệp:** Thúc đẩy tham gia nền tảng GreenPass, nhận chứng chỉ xanh điện tử và cơ chế thưởng điểm xanh.
- **Với tổ chức quốc tế:** Hợp tác với UNWTO, WTTC, WWF để chuẩn hóa và mở rộng tiêu chuẩn bền vững.

4.4. Định hướng dài hạn

"GreenPass – Nền tảng xanh cho hành trình bền vững Việt Nam."
Trở thành trung tâm dữ liệu du lịch xanh quốc gia, tích hợp AI, IoT, và dữ liệu mở nhằm xây dựng hệ sinh thái du lịch thân thiện, minh bạch và bền vững.

Hình 13. Sơ đồ dashboard

SẢN PHẨM DEMO

DANH MỤC TÀI LIỆU THAM KHẢO

1. Hải Ngân. (n.d.). VITA ra mắt Bộ tiêu chí xanh, ký kết với TikTok cùng đồng hành phát triển du lịch xanh ở Việt Nam. *VietNamTravel*. From https://vntravel.org.vn/vita-ra-mat-bo-tieu-chi-xanh-ky-ket-voi-tiktok-cung-dong-hanh-phat-trien-du-lich-xanh-o-viet-nam-a6081.html
2. Hiệp hội du lịch Việt Nam. (n.d.). From https://vita.vn/
3. Hiệp hội Du lịch Việt Nam. (n.d.). Hiệp hội Du lịch Việt Nam nâng tầm VITA GREEN thành nhãn hiệu bảo chứng Du lịch Xanh, đạt giá trị giao dịch quốc tế. From https://vita.vn/vi/news/hiep-hoi-du-lich-viet-nam-nang-tam-vita-green-thanh-nhan-hieu-bao-chung-du-lich-xanh-dat-gia-tri-giao-dich-quoc-te-231.html
4. Kempter, S. (2023, December 31). *ITIL Service Strategy | IT Process Wiki*. Retrieved October 27, 2025 from the ITIL® Wiki: https://wiki.en.it-processmaps.com/index.php/ITIL_Service_Strategy
5. Kempter, S. (n.d.). *ITIL Service Strategy | IT Process Wiki*. From the ITIL® Wiki: https://wiki.en.it-processmaps.com/index.php/ITIL_Service_Design
6. *Quyết định 3061/QĐ-UBND 2024 Bộ Tiêu chí du lịch xanh Quảng Nam*. (2024, December 19). Retrieved October 27, 2025 from Thư Viện Pháp Luật: https://thuvienphapluat.vn/van-ban/Van-hoa-Xa-hoi/Quyet-dinh-3061-QD-UBND-2024-Bo-Tieu-chi-du-lich-xanh-Quang-Nam-647652.aspx