CÔNG TY CỔ PHẦN TẬP ĐOÀN KINH DOANH

BÌNH PHƯƠNG

BINH PHUONG BUSINESS GROUP JOINT STOCK COMPANY

HỒ SƠ CÔNG TY

PROFILE

COMPANY

WELCOME

SỰ HÀI LÒNG CỦA QUÝ KHÁCH LÀ THÀNH CÔNG CỦA CHÚNG TÔI

YOUR SATISFACTION IS OUR SUCCESS

F1/1Q, Đường số 1, Khu dân cư Đồng Danh , Xã Vĩnh Lộc A, Huyện Bình Chánh, Tp.Hồ Chí Minh

0906.218.318 - 0919.892.928

binhphuonggroup.com

binhphuonggroup.co@gmail.com - baovebinhphuong.info@gmail.com

CONTENT MỤC LỤC

Introduction	**GIỚI THIỆU VỀ BÌNH PHƯƠNG**	02-03
Vision - Mission - Values	**TẦM NHÌN - SỨ MỆNH - GIÁ TRỊ CỐT LÕI**	04-05
Our Services	**DỊCH VỤ CỦA CHÚNG TÔI**	06-11
Why choose US?	**VÌ SAO NÊN CHỌN BÌNH PHƯƠNG**	12
Operation policy	**CHÍNH SÁCH HOẠT ĐỘNG**	13
Compliance Rules	**NGUYÊN TẮC TUÂN THỦ**	14
Legal Capacity, Financial Capacity	**NĂNG LỰC PHÁP LÝ**	15-21
Organization Chart	**CƠ CẤU TỔ CHỨC**	22-23
Management Capacity	**NĂNG LỰC QUẢN LÝ**	24
Human Resource Capacity	**NĂNG LỰC NHÂN LỰC**	25
Recruitment & Tranning S.O.P	**QUY TRÌNH TUYỂN DỤNG - ĐÀO TẠO**	26
Developing S.O.P	**QUY TRÌNH TRIỂN KHAI**	27
Consulting S.O.P	**QUY TRÌNH TƯ VẤN**	28
HR Report S.O.P	**QUY TRÌNH BÁO CÁO NHÂN SỰ**	29
certificates, achievements	**BẰNG CẤP CHỨNG CHỈ, THÀNH TÍCH**	30-31
certification	**CHỨNG NHẬN**	32-41
Supporting Equipment	**NĂNG LỰC VỀ CÔNG CỤ HỖ TRỢ**	42-43
Customer Benefits	**LỢI ÍCH TIỀM NĂNG**	44-47
Typical Customers	**KHÁCH HÀNG TIÊU BIỂU**	48-50
Typical Contract	**HỢP ĐỒNG TIÊU BIỂU**	51-52

Introduction

Công ty cổ phần tập đoàn kinh doanh Bình Phương xin gửi lời chào trân trọng và lời chúc sức khỏe, thành công và thịnh vượng tới Quý khách hàng và đối tác.

Được thành lập và bắt đầu đi vào hoạt động từ năm 2007 tại TP. Hồ Chí Minh, là thành phố lớn nhất và có nền kinh tế - văn hóa - xã hội phát triển nhất Việt Nam. văn phòng chính của Công ty đặt tại F1/1Q, đường số 1, KDC Đồng Danh, Xã Vĩnh Lộc A, Huyện Bình Chánh, TP. Hồ Chí Minh. Sau 14 năm thành lập, đến nay Bình Phương đã trở thành một trong những Công ty cung cấp dịch vụ bảo vệ có uy tín tại khu vực phía Nam và cả nước với các loại hình dịch vụ đa dạng tại các hệ thống trung tâm thương mại, cao ốc văn phòng, công trường, nhà máy, trường học, bệnh viện, ngân hàng, hệ thống nhà hàng, khách sạn... nhằm duy trì môi trường làm việc, sinh hoạt an toàn, trật tự cho khách hàng.
Nắm bắt được nhu cầu phát triển của thị trường về ngành dịch vụ bảo vệ, Bình Phương đã đầu tư nhiều về phương tiện, trang thiết bị, cơ sở vật chất và nhân sự chất lượng cao, cung cấp cho khách hàng các dịch vụ với chất lượng tốt nhất, an toàn nhất, đồng thời không ngừng đổi mới về hình thức phục vụ, đáp ứng tốt nhất nhu cầu ngày càng cao của khách hàng. Bình Phương đã và đang phát triển hệ thống kinh doanh dịch vụ an ninh một cách bền vững và mạnh mẽ.
Những lý do để Bình Phương luôn là sự lựa chọn hàng đầu của khách hàng:

Dịch vụ tốt, phù hợp và đáng tin cậy.
Đội ngũ quản lý phản ứng nhanh chóng với các tình huống cũng như các yêu cầu của khách hàng.
Đội ngũ nhân viên bảo vệ chuyên nghiệp, nhanh nhạy và nhiệt tình, chính trực, can đảm.
Chúng tôi tự tin về đội ngũ nhân viên trẻ, tâm huyết và đủ năng lực, chuyên nghiệp cùng đội ngũ quản lý giàu kinh nghiệm để đáp ứng tốt các yêu cầu của khách hàng.
Hiện tại, Bình Phương đã và đang tiếp tục mở rộng các lĩnh vực hoạt động của mình: cung cấp các giải pháp an ninh thông minh và mong muốn trở thành Công ty uy tín với các dịch vụ tốt nhất về ngành bảo vệ tại Việt Nam
Với phương châm ' Sự hài lòng của Quý khách là thành công của chúng tôi", dựa trên tiềm lực hiện có về cơ sở vật chất và nhân lực, Công ty cổ phần tập đoàn kinh doanh Bình Phương tin rằng mọi nỗ lực về chất lượng phục vụ của chúng tôi sẽ mang đến cho khách hàng những dịch vụ tốt nhất, an toàn nhất, tiết kiệm nhất, góp phần vào sự phát triển và thành công cho khách hàng và đối tác. Sự hài lòng và an toàn của Quý khách hàng chính là thành công của công ty Bình Phương.

Để thuận lợi cho việc tìm hiểu và lựa chọn, chúng tôi xin gửi đến Quý Công ty/ Quý khách hàng/ Quý đối tác bản Hồ sơ năng lực với đầy đủ thông tin cơ bản về doanh nghiệp.

Chúng tôi hy vọng sẽ nhận được sự hợp tác của Quý Công ty/Quý khách hàng/ Quý đối tác.

Trân trọng!
Bình Phương

Introduction

Binh Phuong business group joint stock company would like to send our respectful greetings and best wishes for health, success and prosperity to our customers and partners.

Our company has been established and operated since 2007 in Ho Chi Minh City - the largest city with the most eveloped economy - culture - society in Viet Nam. Our head office is located at F1/1Q, Dong Danh residential area, Vinh Loc A, Binh Chanh, Ho Chi Minh City. After 14 years of establishment, Binh Phuong has become one of the modt reputable companies providing buildings, construction sites, factories, schools, hospitals, banks, restaurants and hotel... to maintain a safe and ordered working enviroment for customers.

Understanding the growing needs of security service industry, Binh Phuong has been investing heavily in facilities, equiment and high - quality personnel to offer our customers the best quality and safest service as well as constantly innovating the forms of service to best meet this increasing demand.

Binh Phuong has been developing a strong and stable security service business system.

Binh Phuong is always your best choice for:

Good, consistent and reliable services.

Quick responses from our management team to circumstances as well as customer requests.

Professional, quick, devoted, upright and courageous security guards.

Confidence in young, enthusiatic, competent and professional staff together with experienced management team to meet customer's requirements.

Binh Phuong currently has been expanding diversified range of our services providing Smart securityso-lution with desire for becoming the most reputable company and the best services in security industry in Viet Nam

Based on the motto "Your satisfaction is our success" and the current potential resources of facilities and labor force, Binh Phuong business group joint stock company believes that our effort in service quality will bring our customers the best, safest and most economical services in the contribution and safty is the success of Binh Phuong.

For your convenience, we would like to sen valued Companies/ Customers/ Partners our company profile with full basic business information.

We are looking forward to your corporation.

Best regrads!

Binh Phuong

TẦM NHÌN

Trở thành Công ty cung cấp các dịch vụ an ninh uy tín và chất lượng nhất.

Vision

To become a leading company providing the most prestige and the best quality security services in Viet Nam.

SỨ MỆNH

Chúng tôi cam kết mang đến cho khách hàng, đối tác sự an toàn về an ninh, trật tự, tài sản bằng sự chuyên nghiệp và chính trực.

Mission

To make a commitment to safety, order and property security for customers and partners with professional and upright services

GIÁ TRỊ CỐT LÕI

Sự hài lòng của khách hàng là mục tiêu hàng đầu. Trí tuệ, sáng tạo, kỷ luật, đạo đức nghề nghiệp là nền móng vững chắc của Công ty. Sự đoàn kết và tính chuyên nghiệp là phương châm hoạt động. Đội ngũ nhân viên là tài sản quý giá nhất đối với sự phát triển bền vững của Công ty.

Values

Customer satisfaction is the top goal. Intel-lect, creativity, discipline, professional ethics are solid foundation of the Company. Soli-darity and professionalism are the motto. Our staff is the most valuable asset to the company sustainable development.

TẬP ĐOÀN BÌNH PHƯƠNG
BINH PHUONG GROUP JSC
Sự hài lòng Quý khách là thành công của chúng tôi
Your satisfaction is our success
TẬP ĐOÀN BÌNH PHƯƠNG
BINH PHUONG GROUP JSC

DỊCH VỤ CỦA CHÚNG TÔI

Our services

TẬP ĐOÀN BÌNH PHƯƠNG
BINH PHUONG GROUP JSC

1 BẢO VỆ MỤC TIÊU CỐ ĐỊNH

Bình Phương đem đến cho khách hàng các dịch vụ bảo vệ nhà máy, khu đô thị, tòa nhà, trung tâm thương mại, siêu thị lớn - nhỏ, công trường, ngân hàng, kho hàng, bệnh viện, trường học đến các cửa hàng quán ăn lớn nhỏ,...

Bình Phương đặc biệt chú trọng việc khảo sát, xây dựng phương án bảo vệ, giám sát đảm bảo an ninh, an toàn và phòng chống cháy nổ, phương án ứng phó tại chỗ và cơ chế phối hợp xử lý tình huống bất thường có thể xảy ra tại mục tiêu, phối hợp với chủ quản và cơ quan Công an địa phương, Cảnh sát PCCC xây dựng các phượng án thoát hiểm đối với cao ốc, nhà cao tầng để ứng phó kịp thời, an toàn khi xảy ra sự cố khẩn cấp, nguy hiểm.

Huấn luyện nhân viên nắm vững và thực hiện các biện pháp nghiệp vụ trong công tác bảo vệ, tuần tra canh gác, kiểm soát an ninh khu vực, kỹ năng, văn hóa giao tiếp trong thực hiện nhiệm vụ đạt yêu cầu và mang tính chuyên nghiệp cao.

FIXED TARGET SECURITY

Binh Phuong provides security sevices for plants, urban communities, buildings, tradel centers, big and small supermarkets, construction sites, banks, warehouses, hospital, schools, restaurants, ect.

Binh Phuong especially focuses on oserving and developing security plans, supervising to ensure security, safety and fire explosion prevention; spot security solution and coordination mechanisms to handle unexpected situations that may occur at the targets, coorperating with managers, local police agencies and rescue plans as well as emergency exit plans for buildings, skyscapers to respond prompty and safely when incidents occur.

We train employees to master and implement technical skills in their patrolling, guarding and controlling regional security and communication skills to perform tasks that need high satisfaction and professional manners.

2 BẢO VỆ MỤC TIÊU DI ĐỘNG

PORTABLE TARGET SECURITY

2.1 Bảo vệ vận chuyển hàng hóa, tiền bạc

Bình Phương luôn áp dụng các biện pháp nghiệp vụ và luôn phối hợp, với khách hàng đưa ra phương án di chuyển an toàn tuyệt đối trong quá trình vận chuyển tài sản cho khách hàng.

Bảo vệ an toàn tuyệt đối cho tài sản từ khâu giao nhận, vận chuyển và niêm phong. Phòng chống các đối tượng tội phạm xâm hại làm hư hỏng và mất mát.

Tuyệt đối giữ bí mật thông tin và tài sản cho khách hàng.

Luôn có sự giám sát chặt chẽ từ các cấp quản lý, trang bị các công cụ hỗ trợ tối tân nhất.

2.1 Goods and money trans - port security

Binh Phuong always applies professional skills and coordinates with customers to devise absolutely safe solutions during the transport of properties for customers.

We protect the property thoroughly from receipting, sealing up, transporting to delivery against crimes that may cause damage and loss.

We absolutely keep confidential information and property for customers.

There is always strict supervision from management equipped with the lastest sup-porting tools.

2.2 BẢO VỆ YẾU NHÂN, VIP

Tháp tùng bảo vệ các nhân vật,quan trọng, nghệ sĩ, doanh nhân, nhân vật nổi tiếng, chính khách trong và ngoài nước.

Bảo vệ tháp tùng các phái đoàn, gia đình trong và ngoài nước đến tham quan hội nghị, khảo sát và du lịch.

Bảo vệ Bình Phương nắm vững các kiến thức nghiệp vụ, các nhân viên được chọn lọc từ ngoại hình đến kiến thức giao tiếp, lịch sự và khéo léo. Được đào tạo ngoại ngữ và trang phục lịch sự. Luôn mang đến cho khách hàng sự an tâm và thoải mái nhất.

2.2 *VIPS PROTECTION*

We offer security services for accompanying and protecting domestic and international VIPs, celebrities, businessmen and politicians.

Accompany and protect domestic and international delegations and family coming for conferences, observations and travelling.

Binh Phuong Security masters professional knowledge while our staff is qualified for physical appearance, polite and tactful communication skills, foreign language skills and polite costumes. We always bring customers peace of mind and the most comfort.

3. BẢO VỆ SỰ KIỆN

Dịch vụ bảo vệ sự kiện của Bình Phương tập trung cung cấp cho khách hàng các loại hình sau:
Hội nghị, hội diễn, các chương trình ca nhạc, biểu diễn nghệ thuật.
Trình diễn thời trang, các cuộc thi sắc đẹp, tài năng
Lễ hội, các dịp lễ kỷ niệm, khai trương, khánh thành
Triển lãm, giới thiệu sản phẩm, quảng bá thương hiệu.
Thi đấu thể thao, hộ tống dẫn đường.
Chúng tôi luôn chọn lọc những nhân viên có sức khỏe, sự nhanh nhẹn nhất để đáp ứng những yêu cầu khắt khe của sự kiện. Có kiến thức tốt về pháp luật cũng như nghiệp vụ, kỹ năng giao tiếp tốt và tinh thần làm việc hợp tác, trách nhiệm. Với dịch vụ bảo vệ sự kiện của Bình Phương, khách hàng hoàn toàn yên tâm để tập trung vào chương trình.

3. EVENT SECURITY

Binh Phuong event security services focus on providing the following:
Conferences, performances, music events, art shows.
Fashion shows, beauti pageants, talent contests.
Festivals, anniversaries, openings, inauguration ceremonies.
Exhibitions, product introductions, brand promotions.
Sport competitions, escort guide.
To meet strict requiments of the events, we always provide the healthiest an most proactive employees having good knowledge about law as well as professional skills, good communication skills, responsible and cooperative working spirits. With Binh Phuong event security service, customers are completely assured to focus on the program.

4. TƯ VẤN GIẢI PHÁP AN NINH

Các thiết,bị kỹ thuật an ninh chuyên ngành; Khảo sát, thiết kế, lắp đặt các hệ thống an ninh, an toàn: Hệ thống báo cháy, chữa cháy tự động, hệ thống Camera giám sát trung tâm, hệ thống chống xâm nhập, hệ thống kiểm soát cổng cửa (Access control System), các thiết bị an ninh, phương tiện chữa cháy, cứu hộ sử dụng cho lực lượng bảo vệ nhằm hạn chế tối đa nguy cơ gây uy hiếp an ninh, an toàn, hỗ trợ đạt hiệu quả cho việc phòng ngừa và ứng phó xử lý các tình huống khẩn cấp, nguy hiểm có thể xảy ra.

4. SECURITY SOLUTION CONSULTING

Specialized technical security devices; Observation, design and installation of security and safety systems: Fire alarm systems, automatic fire extinguishing, central surveillance camera system, anti-intrusion system, Access control System, security devices, Fire extinguishers and rescue tools equipped for srcurity forces to minimize the risk of threats to the security and safety, which support effective prevention and emergency situations.

VÌ SAO KHÁCH HÀNG NÊN CHỌN BÌNH PHƯƠNG ?

Why choose us ?

operation policy

1.1 CHẤT LƯỢNG

Nhận thấy chất lượng và uy tín là yếu tố quyết định sự hài lòng của khách hàng, là chìa khóa của thành công. Bình Phương luôn coi trọng việc đảm bảo chất lượng dịch vụ và khả năng cung ứng dịch vụ kịp thời là mục tiêu chiến lược trong sự nghiệp phát triển của mình. Cung cấp cho khách hàng dịch vụ bảo vệ - vệ sĩ với chất lượng tốt nhất chuyên nghiệp nhất. Luôn lắng nghe tiếp thu ý kiến khách hàng để cải tiến các dịch vụ của mình một cách tốt nhất.

1.1 QUALITY

Recognizing quality and reputation as the determining factors of customer sat-isfaction and the key to success, Binh Phuong always attaches great importance to service quality assurance and the capacity of timely service provision as a strategic goal for our business development. We offer customer security services and bodyguards with the best quality and the most professional ones. We always listen to customers' feedback to best improve our services.

1.2 CHUYÊN NGHIỆP

Dịch vụ của Bình Phương được đáp ứng bởi phong cách, thái độ làm việc của đội ngũ nhân sự chuyên nghiệp với nhiều năm kinh nghiệm ở tất cả các bộ phận.

1.2 PROFESSION

Binh Phuong services are defined by professional working style and working attitude with highly experienced staff in all departments.

1.3 SÁNG TẠO

Tập thể Bình Phương không ngừng tìm tòi, phát triển, nâng cao tính chuyên nghiệp, trung thực, nghiệp vụ và chất lượng cũng như đổi mới khả năng cung ứng dịch vụ cho nhiều đối tượng khách hàng khác nhau. Không có bất kỳ khó khăn nào có thể ngăn cản Binh Phương mang lại những dịch vụ hài lòng cho khách hàng.

1.3 CREATIVITY

Binh Phuong team constanly explores, developes and enhances our professionalism, honesty, skills, quality as well as innovates our ability of service provision for our broad range of customers. No challenges can prevent Binh Phuong from providing the most prestigious, safest and best quality services to gain our customer satisfaction.

1.4 NỖ LỰC

Dịch vụ của Bình Phương được đáp ứng bởi phong cách, thái độ làm việc của đội ngũ nhân sự chuyên nghiệp với nhiều năm kinh nghiệm ở tất cả các bộ phận.

1.4 EFFORTS

Binh Phuong fully trust our team for solidarity and persistent efforts in support of our customers/ partners. We ensure in the future along with you success

2.1 VỚI ĐỐI TÁC, KHÁCH HÀNG

Nhận thấy chất lượng và uy tín là yếu tố quyết định sự hài lòng của khách hàng, là chìa khóa của thành công. Bình Phương luôn coi trọng việc đảm bảo chất lượng dịch vụ và khả năng cung ứng dịch vụ kịp thời là mục tiêu chiến lược trong sự nghiệp phát triển của mình. Cung cấp cho khách hàng dịch vụ bảo vệ - vệ sĩ với chất lượng tốt nhất chuyên nghiệp nhất. Luôn lắng nghe tiếp thu ý kiến khách hàng để cải tiến các dịch vụ của mình một cách tốt nhất.

2.1 TO PARTNERS AND CUSTOMERS

Binh Phuong appreciates the spirit of cooperation to develop and create sus-tainable values for partners and customers.
We are always doing a great deal to meet customers' needs with prestige, the best quality and the lowet cost.
We are always open-mindd, friendly, welcoming, enthusiastic and respectful.
We make the best effort for the services to be more progessive, contributing to security and safety assurance for customers.

2.2 VỚI NHÂN VIÊN

Xây dựng và đào tạo đội ngũ nhân viên giỏi chuyên môn, đạo đức tốt, trung thành, dũng cảm nghiệp vụ tinh thông, chính trực trong một môi trường làm việc công bằng và chấp pháp.
Tạo cơ hội học tập, nâng cao trình độ và tác phong làm việc, từng bước đạt tiêu chuẩn quốc tế.
Tạo cơ hội thăng tiến trên cơ sở hiệu quả công việc, tính chính trực và lòng trung thành với Công ty.

2.2 TO OUR STAFF

We build and train a team with high qualifications, good ethics, loyalty, bravery, professionalism, integrity in a fair and discipined working enviro-ment.
We create learning opportunities, skill improvement and working style to step-by-step achieve International standards.
We open up opportunities for promotion based on work efficiency, integrity and loyalty to the Company.

2.3 VỚI CỘNG ĐỒNG

Mang đến giải pháp an ninh, an toàn cho xã hội.
Tôn vinh và giữ gìn đạo đức kinh doanh.
Hoàn thành trách nhiệm xã hội, tham gia các hoạt động vì cộng đồng, tích cực góp phần vào sự phát triển chung của cộng đồng.

2.3 TO COMMUNITY

We provide security and safety solutions for society.
We honor and uphold business ethics.
We take social responsibility, participate in activities for community and actively contribute to society developement.

SỞ KẾ HOẠCH VÀ ĐẦU TƯ
THÀNH PHỐ HỒ CHÍ MINH
PHÒNG ĐĂNG KÝ KINH DOANH

CỘNG HÒA XÃ HỘI CHỦ NGHĨA VIỆT NAM
Độc lập – Tự do – Hạnh phúc

GIẤY CHỨNG NHẬN ĐĂNG KÝ DOANH NGHIỆP
CÔNG TY CỔ PHẦN

Mã số doanh nghiệp: 0317612266

Đăng ký lần đầu: ngày 19 tháng 12 năm 2012

Đăng ký thay đổi lần thứ: 1, ngày 09 tháng 05 năm 2023

1. Tên công ty

Tên công ty viết bằng tiếng Việt: CÔNG TY CỔ PHẦN TẬP ĐOÀN KINH DOANH BÌNH PHƯƠNG

Tên công ty viết bằng tiếng nước ngoài: BINH PHUONG BUSINESS GROUP JOINT STOCK COMPANY

Tên công ty viết tắt: BINH PHUONG BUSINESS GROUP JSC

2. Địa chỉ trụ sở chính

F1/1Q Đường số 1, Khu dân cư Đồng Danh, Xã Vĩnh Lộc A, Huyện Bình Chánh, Thành phố Hồ Chí Minh, Việt Nam

Điện thoại: *02836204113* Fax:

Email: *baovebinhphuong.info@gmail.com* Website:

3. Vốn điều lệ

Vốn điều lệ: 89.000.000.000 đồng.

Bằng chữ: Tám mươi chín tỷ đồng

Mệnh giá cổ phần: 10.000 đồng

Tổng số cổ phần: 8.900.000

4. Người đại diện theo pháp luật của công ty

Giấy phép kinh doanh
Business licence

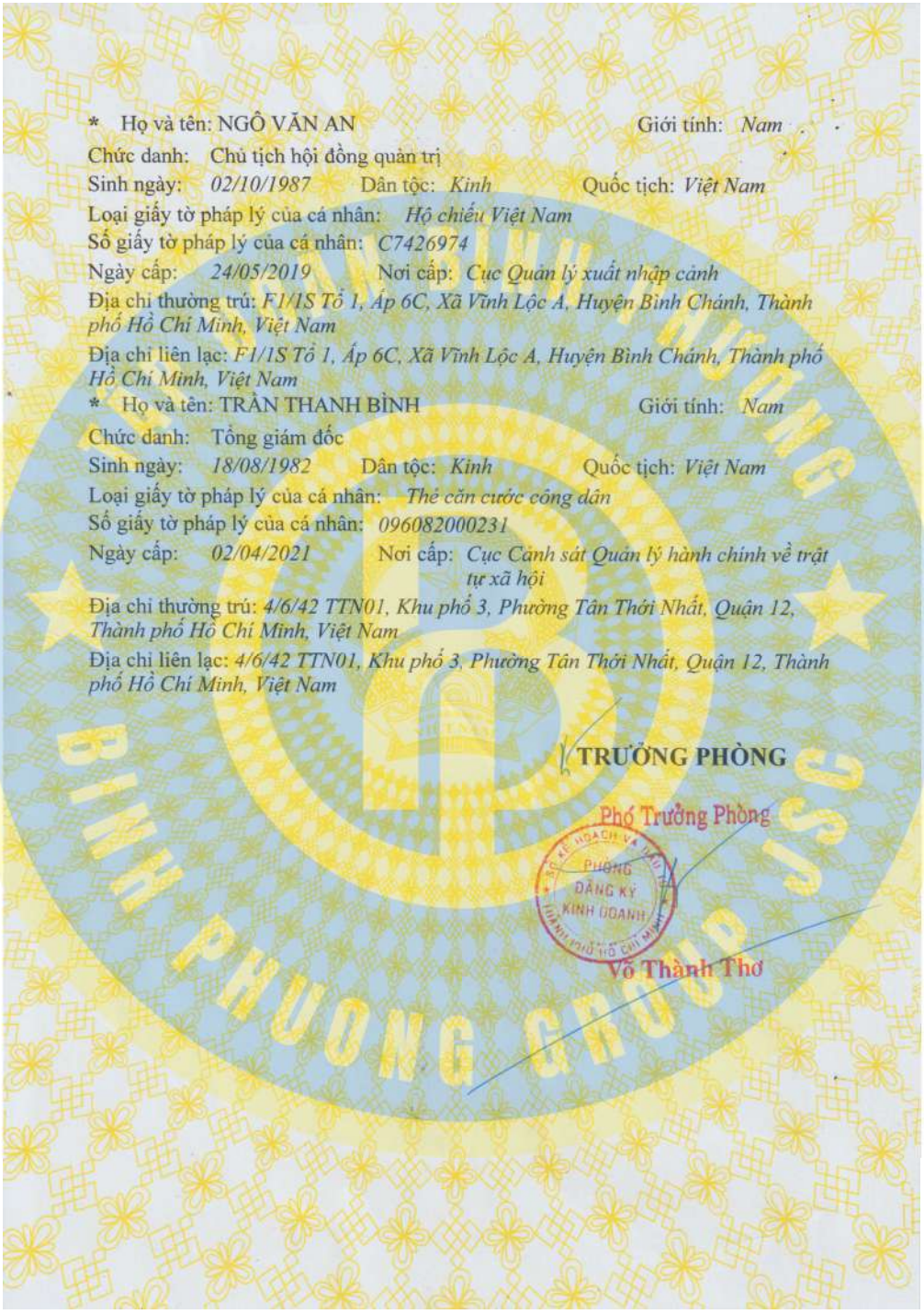

* Họ và tên: NGÔ VĂN AN Giới tính: *Nam*

Chức danh: Chủ tịch hội đồng quản trị

Sinh ngày: *02/10/1987* Dân tộc: *Kinh* Quốc tịch: *Việt Nam*

Loại giấy tờ pháp lý của cá nhân: *Hộ chiếu Việt Nam*

Số giấy tờ pháp lý của cá nhân: *C7426974*

Ngày cấp: *24/05/2019* Nơi cấp: *Cục Quản lý xuất nhập cảnh*

Địa chỉ thường trú: *F1/1S Tổ 1, Ấp 6C, Xã Vĩnh Lộc A, Huyện Bình Chánh, Thành phố Hồ Chí Minh, Việt Nam*

Địa chỉ liên lạc: *F1/1S Tổ 1, Ấp 6C, Xã Vĩnh Lộc A, Huyện Bình Chánh, Thành phố Hồ Chí Minh, Việt Nam*

* Họ và tên: TRẦN THANH BÌNH Giới tính: *Nam*

Chức danh: Tổng giám đốc

Sinh ngày: *18/08/1982* Dân tộc: *Kinh* Quốc tịch: *Việt Nam*

Loại giấy tờ pháp lý của cá nhân: *Thẻ căn cước công dân*

Số giấy tờ pháp lý của cá nhân: *096082000231*

Ngày cấp: *02/04/2021* Nơi cấp: *Cục Cảnh sát Quản lý hành chính về trật tự xã hội*

Địa chỉ thường trú: *4/6/42 TTN01, Khu phố 3, Phường Tân Thới Nhất, Quận 12, Thành phố Hồ Chí Minh, Việt Nam*

Địa chỉ liên lạc: *4/6/42 TTN01, Khu phố 3, Phường Tân Thới Nhất, Quận 12, Thành phố Hồ Chí Minh, Việt Nam*

TRƯỞNG PHÒNG

Phó Trưởng Phòng

Võ Thành Thơ

Giấy phép kinh doanh

Business licence

Mẫu số 01

(1) CATP HỒ CHÍ MINH
(2) PHÒNG CS QLHC về TTXH

Số 450 / GCN

CỘNG HÒA XÃ HỘI CHỦ NGHĨA VIỆT NAM
Độc lập - Tự do - Hạnh phúc

GIẤY CHỨNG NHẬN
Đủ điều kiện về an ninh, trật tự

Căn cứ Nghị định số 96/2016/NĐ-CP ngày 01/7/2016 của Chính phủ "Quy định điều kiện về an ninh, trật tự đối với một số ngành, nghề đầu tư kinh doanh có điều kiện".

Theo văn bản: (3) Giấy chứng nhận đăng ký doanh nghiệp Số: 0317861093 cấp ngày 31 tháng 05 năm 2023 Cơ quan cấp: Phòng ĐKKD - Sở KH và ĐT và kết quả thẩm định hồ sơ của cơ sở kinh doanh:

CÔNG TY CỔ PHẦN TẬP ĐOÀN KINH DOANH BÌNH PHƯƠNG

Địa chỉ cơ sở kinh doanh: F1/1D Đường số 1, Khu dân cư Đồng Danh, Xã Vĩnh Lộc A, Huyện Bình Chánh, Thành phố Hồ Chí Minh

Họ và tên người chịu trách nhiệm về an ninh, trật tự của cơ sở kinh doanh (ông / bà):

TRẦN THANH BÌNH Quốc tịch: Việt Nam Năm sinh: 1982

Chức danh trong cơ sở kinh doanh: Tổng Giám Đốc

Số CMND (hoặc Căn cước công dân, Hộ chiếu): 096082000231 cấp ngày 02 tháng 04 năm 2021 Cơ quan cấp: Cục Cảnh Sát QLHC về TTXH

Nơi đăng ký hộ khẩu thường trú: 4/6/42 TTN01, Khu phố 3, Phường Tân Thới Nhất, Quận 12, Thành phố Hồ Chí Minh

Chỗ ở hiện nay: //

(2) Phòng Cảnh sát QLHC về TTXH CATP. Hồ Chí Minh

CHỨNG NHẬN

(4) **CÔNG TY CỔ PHẦN TẬP ĐOÀN KINH DOANH BÌNH PHƯƠNG**

Đủ điều kiện về an ninh, trật tự để làm ngành, nghề đầu tư kinh doanh:

Dịch vụ bảo vệ

TP.Hồ Chí Minh ngày 29 tháng 06 năm 2023

(5) **KT. TRƯỞNG PHÒNG**
PHÓ TRƯỞNG PHÒNG

Thượng tá Nguyễn Minh Thơ

(1) Tên cơ quan cấp trên trực tiếp
(2) Tên cơ quan cấp Giấy chứng nhận
(3) Tên văn bản tại khoản 2 Điều 19 Nghị định số 96/2016/NĐ-CP
(4) Tên cơ sở kinh doanh
(5) Lãnh đạo đơn vị cấp Giấy chứng nhận (ký tên, đóng dấu)

Giấy chứng nhận đủ điều kiện về ANTT
Certificate of satisfaction of security and order conditions

BỘ THÔNG TIN VÀ TRUYỀN THÔNG
CỤC TẦN SỐ VÔ TUYẾN ĐIỆN

Số: 278422/GP

CỘNG HÒA XÃ HỘI CHỦ NGHĨA VIỆT NAM
Độc lập - Tự do - Hạnh phúc

Hà nội, ngày 02 tháng 10 năm 2018

GIẤY PHÉP
SỬ DỤNG TẦN SỐ VÀ THIẾT BỊ VÔ TUYẾN ĐIỆN

Cấp lần đầu ngày 02/10/2018
Có giá trị đến hết ngày 01/10/2020

CỤC TRƯỞNG CỤC TẦN SỐ VÔ TUYẾN ĐIỆN

- Căn cứ Luật tần số vô tuyến điện số 42/2009/QH12 ngày 23 tháng 11 năm 2009;
- Căn cứ Quyết định số 1459/QĐ-BTTTT ngày 01 tháng 9 năm 2017 của Bộ Thông tin và Truyền thông về chức năng, nhiệm vụ, quyền hạn và cơ cấu tổ chức của Cục Tần số Vô tuyến điện;
- Căn cứ Thông tư số 5/2015/TT-BTTTT ngày 23 tháng 3 năm 2015 của Bộ trưởng Bộ Thông tin và Truyền thông quy định chi tiết và hướng dẫn thủ tục cấp giấy phép sử dụng tần số vô tuyến điện; cho thuê, cho mượn thiết bị vô tuyến điện; sử dụng chung tần số vô tuyến điện;
- Xét đề nghị và hồ sơ xin cấp phép của: Công ty cổ phần dịch vụ vệ sỹ chuyên nghiệp Hoàng Long

NAY CHO PHÉP

Điều 1. Tổ chức (hoặc cá nhân): Công ty Cổ Phần Tập Đoàn Kinh Doanh Bình Phương
Địa chỉ: F1/1Q ấp 6C - xã Vĩnh Lộc A - huyện Bình Chánh - TP Hồ Chí Minh
Được sử dụng tần số và thiết bị vô tuyến điện cho mạng viễn thông dùng riêng có sử dụng tần số thuộc nghiệp vụ di động theo các qui định sau đây:

1. Mục đích sử dụng: Liên lạc nội bộ
2. Loại nghiệp vụ: Di động
3. Thiết bị phát sóng: *(Quy định tại Danh mục)*
4. Tổng số thiết bị trong mạng: 100
5. Phạm vi được phép phát sóng: Thành phố Hồ Chí Minh
6. Tần số ấn định và phương thức phát:
6.1. Tần số ấn định (MHz): 406,325; 408,825
6.2. Phương thức phát: 11K0F3E
6.3. Mã tone (pulse):
7. Giờ hoạt động: Hx
8. Các điều kiện khác: Mạng phải dùng chung tần số. Tần số chính: 406,325MHz; Tần số dự phòng: 408,825MHz.

Điều 2. Trong quá trình hoạt động, cơ quan (tổ chức) có trách nhiệm:
- Chấp hành các qui định của pháp luật về sử dụng tần số và thiết bị phát sóng vô tuyến điện, không gây nhiễu có hại và phải chịu sự kiểm tra, kiểm soát của cơ quan quản lý nhà nước về viễn thông và tần số vô tuyến điện;
- Đảm bảo an toàn mạng lưới, an ninh thông tin;
- Nộp lệ phí giấy phép, phí sử dụng tần số theo quy định./.

TL.CỤC TRƯỞNG
KT.TRƯỞNG PHÒNG ẤN ĐỊNH VÀ CẤP PHÉP TẦN SỐ
PHÓ TRƯỞNG PHÒNG

Bùi Hà Long

Chú ý: *Trước khi giấy phép sử dụng tần số và thiết bị vô tuyến điện hết hạn ít nhất 30 ngày, tổ chức, cá nhân có nhu cầu tiếp tục sử dụng tần số phải gửi hồ sơ đề nghị gia hạn theo đúng quy định bằng công văn hoặc thông qua hệ thống đăng ký cấp phép qua mạng trên website của Cục Tần số vô tuyến điện www.rfd.gov.vn*

Giấy phép sử dụng tần số và thiết bị vô tuyến điện
License to use frequencies and radio equipment

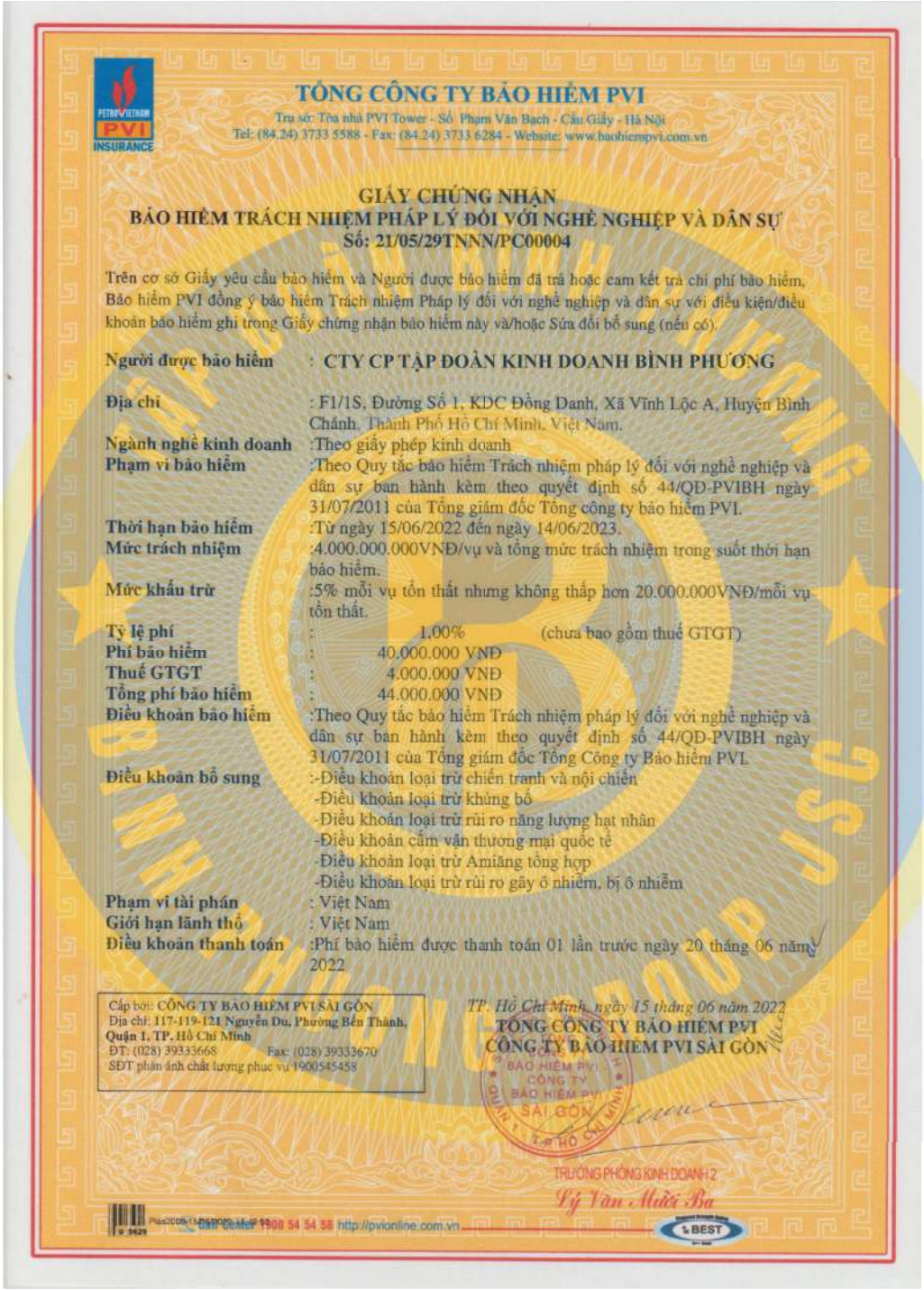

TỔNG CÔNG TY BẢO HIỂM PVI

Trụ sở: Tòa nhà PVI Tower - Số Phạm Văn Bạch - Cầu Giấy - Hà Nội
Tel: (84.24) 3733 5588 - Fax: (84.24) 3733 6284 - Website: www.baohiempvi.com.vn

GIẤY CHỨNG NHẬN
BẢO HIỂM TRÁCH NHIỆM PHÁP LÝ ĐỐI VỚI NGHỀ NGHIỆP VÀ DÂN SỰ
Số: 21/05/29TNNN/PC00004

Trên cơ sở Giấy yêu cầu bảo hiểm và Người được bảo hiểm đã trả hoặc cam kết trả chi phí bảo hiểm, Bảo hiểm PVI đồng ý bảo hiểm Trách nhiệm Pháp lý đối với nghề nghiệp và dân sự với điều kiện/điều khoản bảo hiểm ghi trong Giấy chứng nhận bảo hiểm này và/hoặc Sửa đổi bổ sung (nếu có).

Người được bảo hiểm : **CTY CP TẬP ĐOÀN KINH DOANH BÌNH PHƯƠNG**

Địa chỉ : F1/1S, Đường Số 1, KDC Đồng Danh, Xã Vĩnh Lộc A, Huyện Bình Chánh, Thành Phố Hồ Chí Minh, Việt Nam.

Ngành nghề kinh doanh :Theo giấy phép kinh doanh

Phạm vi bảo hiểm :Theo Quy tắc bảo hiểm Trách nhiệm pháp lý đối với nghề nghiệp và dân sự ban hành kèm theo quyết định số 44/QĐ-PVIBH ngày 31/07/2011 của Tổng giám đốc Tổng công ty bảo hiểm PVI.

Thời hạn bảo hiểm :Từ ngày 15/06/2022 đến ngày 14/06/2023.

Mức trách nhiệm :4.000.000.000VNĐ/vụ và tổng mức trách nhiệm trong suốt thời hạn bảo hiểm.

Mức khấu trừ :5% mỗi vụ tổn thất nhưng không thấp hơn 20.000.000VNĐ/mỗi vụ tổn thất.

Tỷ lệ phí : 1,00% (chưa bao gồm thuế GTGT)

Phí bảo hiểm : 40.000.000 VNĐ

Thuế GTGT : 4.000.000 VNĐ

Tổng phí bảo hiểm : 44.000.000 VNĐ

Điều khoản bảo hiểm :Theo Quy tắc bảo hiểm Trách nhiệm pháp lý đối với nghề nghiệp và dân sự ban hành kèm theo quyết định số 44/QĐ-PVIBH ngày 31/07/2011 của Tổng giám đốc Tổng Công ty Bảo hiểm PVI.

Điều khoản bổ sung :-Điều khoản loại trừ chiến tranh và nội chiến
-Điều khoản loại trừ khủng bố
-Điều khoản loại trừ rủi ro năng lượng hạt nhân
-Điều khoản cấm vận thương mại quốc tế
-Điều khoản loại trừ Amiăng tổng hợp
-Điều khoản loại trừ rủi ro gây ô nhiễm, bị ô nhiễm

Phạm vi tài phán : Việt Nam

Giới hạn lãnh thổ : Việt Nam

Điều khoản thanh toán :Phí bảo hiểm được thanh toán 01 lần trước ngày 20 tháng 06 năm 2022

Cấp bởi: CÔNG TY BẢO HIỂM PVI SÀI GÒN
Địa chỉ: 117-119-121 Nguyễn Du, Phường Bến Thành, Quận 1, TP. Hồ Chí Minh
ĐT: (028) 39333668 Fax: (028) 39333670
SĐT phản ánh chất lượng phục vụ 1900545458

TP. Hồ Chí Minh, ngày 15 tháng 06 năm 2022
TỔNG CÔNG TY BẢO HIỂM PVI
CÔNG TY BẢO HIỂM PVI SÀI GÒN

TRƯỞNG PHÒNG KINH DOANH 2
Lý Văn Mười Ba

Call Center 1900 54 54 55 http://pvionline.com.vn

Bảo Hiểm Trách Nhiệm Pháp Lý Đối Với Nghề Nghiệp Và Dân Sự
Professional and Civil Liability Insurance

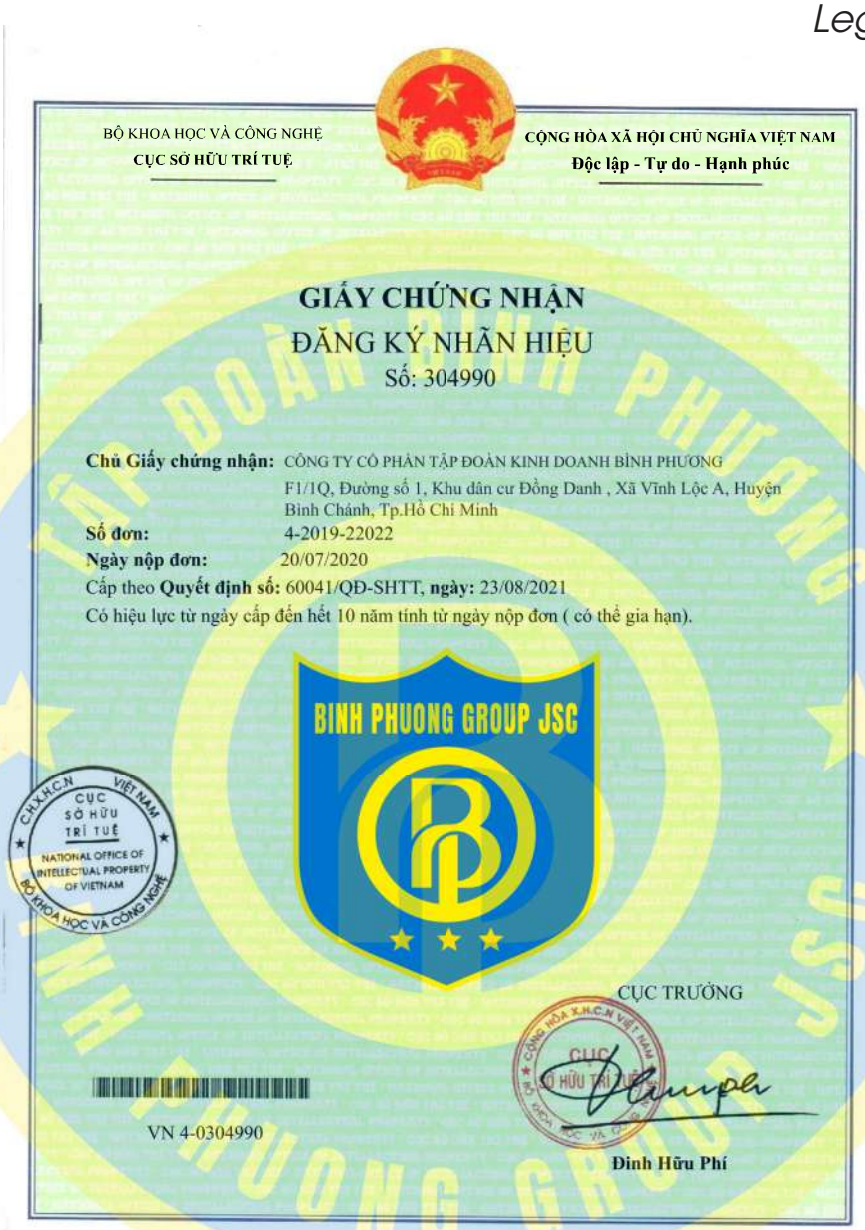

BỘ KHOA HỌC VÀ CÔNG NGHỆ
CỤC SỞ HỮU TRÍ TUỆ

CỘNG HÒA XÃ HỘI CHỦ NGHĨA VIỆT NAM
Độc lập - Tự do - Hạnh phúc

GIẤY CHỨNG NHẬN
ĐĂNG KÝ NHÃN HIỆU
Số: 304990

Chủ Giấy chứng nhận: CÔNG TY CỔ PHẦN TẬP ĐOÀN KINH DOANH BÌNH PHƯƠNG
F1/1Q, Đường số 1, Khu dân cư Đồng Danh , Xã Vĩnh Lộc A, Huyện Bình Chánh, Tp.Hồ Chí Minh
Số đơn: 4-2019-22022
Ngày nộp đơn: 20/07/2020
Cấp theo **Quyết định số:** 60041/QĐ-SHTT, **ngày:** 23/08/2021
Có hiệu lực từ ngày cấp đến hết 10 năm tính từ ngày nộp đơn (có thể gia hạn).

BINH PHUONG GROUP JSC

CHXHCN VIỆT NAM CỤC SỞ HỮU TRÍ TUỆ NATIONAL OFFICE OF INTELLECTUAL PROPERTY OF VIETNAM BỘ KHOA HỌC VÀ CÔNG NGHỆ

CỤC TRƯỞNG

VN 4-0304990

Đinh Hữu Phí

4. GIẤY CHỨNG NHẬN ĐĂNG KÝ NHÃN HIỆU

Nguồn vốn

Vốn pháp định: 20.000.000.000 VNĐ theo quy định pháp luật.
Vốn điều lệ: 89.000.000.000 VNĐ.
Vốn lưu động: 20.000.000.000 VNĐ.
Với nguồn vốn trên, Công ty Cổ Phần Tập Đoàn Kinh Doanh Bình Phương luôn đáp ứng đầy đủ và kịp thời tất cả các chi phí hoạt động của công ty, đặc biệt là chi phí lương cho lực lượng bảo vệ và đảm bảo khắc phục mọi rủi ro nếu có cho khách hàng.

Certificate of Quality Management System of the following Standard ISO 9001:2015

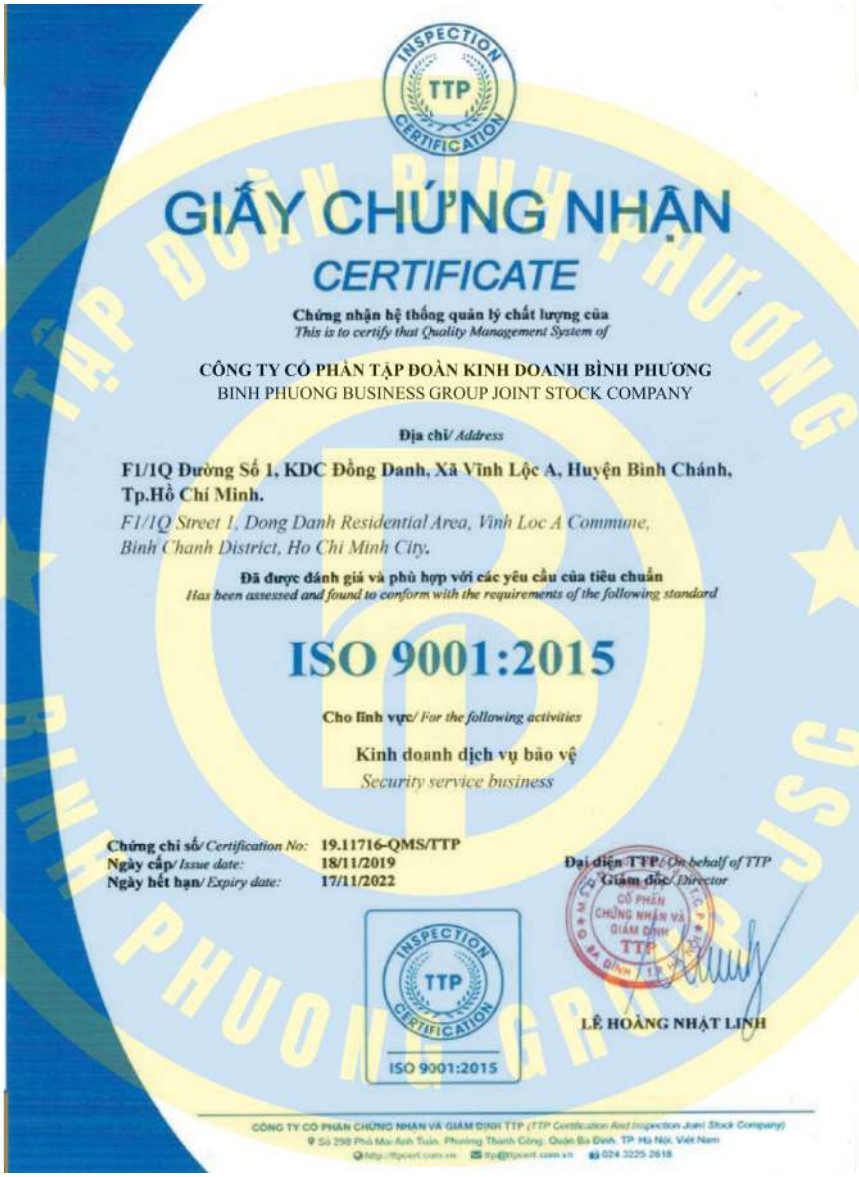

INSPECTION TTP CERTIFICATION

GIẤY CHỨNG NHẬN

CERTIFICATE

Chứng nhận hệ thống quản lý chất lượng của
This is to certify that Quality Management System of

CÔNG TY CỔ PHẦN TẬP ĐOÀN KINH DOANH BÌNH PHƯƠNG
BINH PHUONG BUSINESS GROUP JOINT STOCK COMPANY

Địa chỉ/ *Address*

F1/1Q Đường Số 1, KDC Đồng Danh, Xã Vĩnh Lộc A, Huyện Bình Chánh, Tp.Hồ Chí Minh.
F1/1Q Street 1, Dong Danh Residential Area, Vinh Loc A Commune, Binh Chanh District, Ho Chi Minh City.

Đã được đánh giá và phù hợp với các yêu cầu của tiêu chuẩn
Has been assessed and found to conform with the requirements of the following standard

ISO 9001:2015

Cho lĩnh vực/ *For the following activities*

Kinh doanh dịch vụ bảo vệ
Security service business

Chứng chỉ số/ *Certification No:* 19.11716-QMS/TTP
Ngày cấp/ *Issue date:* 18/11/2019
Ngày hết hạn/ *Expiry date:* 17/11/2022

Đại diện TTP/ *On behalf of TTP*
Giám đốc/ *Director*

LÊ HOÀNG NHẬT LINH

INSPECTION TTP CERTIFICATION ISO 9001:2015

CÔNG TY CỔ PHẦN CHỨNG NHẬN VÀ GIÁM ĐỊNH TTP (TTP Certification And Inspection Joint Stock Company)
Số 298 Phố Mai Anh Tuấn, Phường Thành Công, Quận Ba Đình, TP. Hà Nội, Việt Nam
http://ttpcert.com.vn ttp@ttpcert.com.vn 024 3225 2618

4. Financial Capacity Source Of Capital

Legal capital: VND 20,000,000,000 as per the law.
Authorized capital: VND 89,000,000,000
Working capital: VND 20,000,000,000
With the above capital, Binh Phuong Professional Bodyguard Service Corporation always ensure sufficient and timely expenses for company operations, especially the salary for security forces and ensure to overcome any risk, if any, to customers.

NĂNG LỰC NHÂN SỰ

Hiện nay, tổng Số Cán bộ - Nhân viên (CBNV) Công ty Cổ Phần Tập Đoàn Kinh Doanh Bình Phương có trên 250 người, đang công tác trên địa bàn TP. Hồ Chí Minh và các tỉnh lân cận.

Human Resources

Currently the total employee number of Binh Phuong Professional Bodyguard Service Corporation is over 250, working in the City and neigh boring provinces.

CƠ CẤU TỔ CHỨC

Bình Phương được tổ chức bài bản và chuyên nghiệp chặt chẽ giữa các phòng ban để đem đến cho Quý khách một dịch vụ chất lượng và chuyên nghiệp nhất.

Organization Chart

Binh Phuong is organized basically and closely between departments to give our customers the most qualified and professional service.

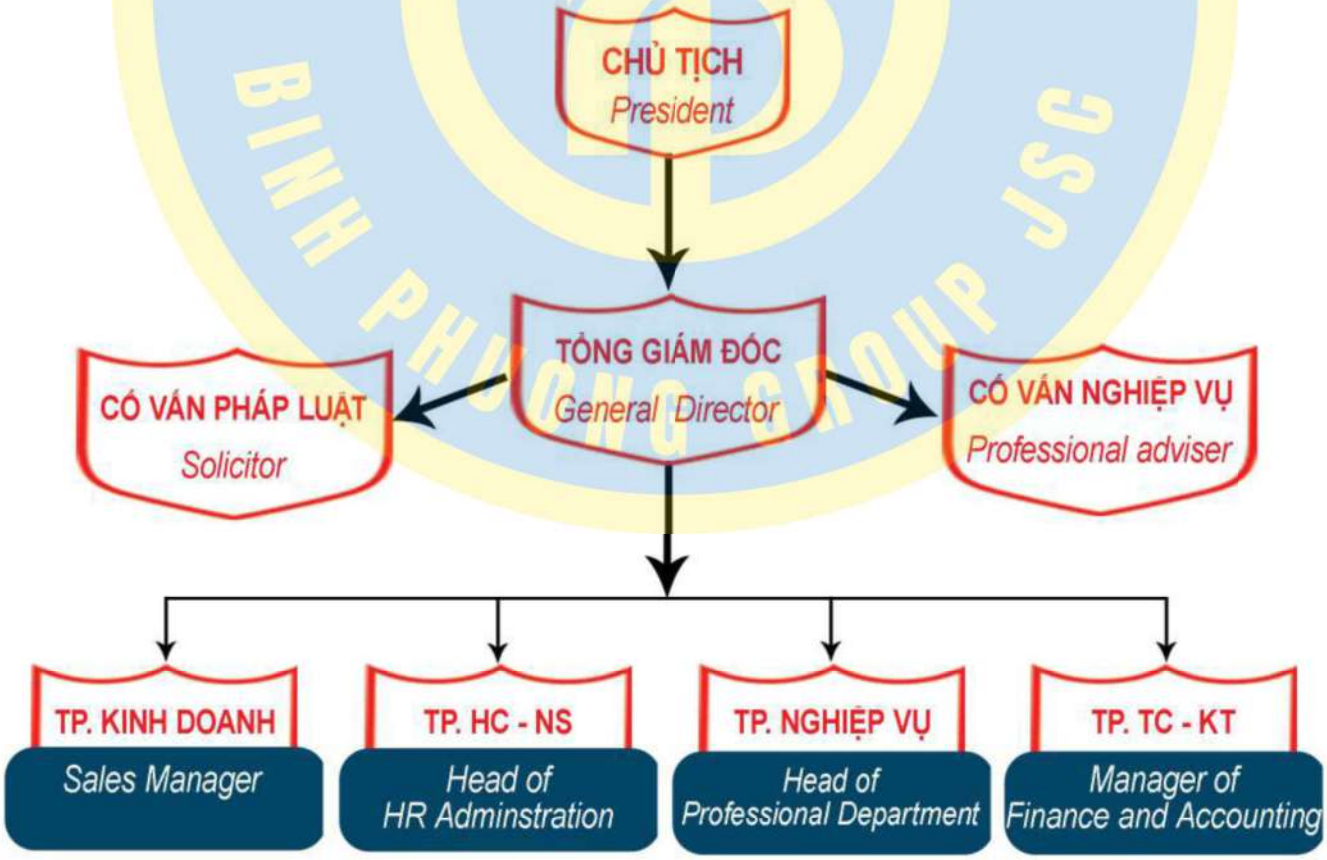

5.1 SƠ ĐỒ BỘ MÁY HOẠT ĐỘNG CỦA BÌNH PHƯƠNG

Diagram of operation apparatus of Binh Phuong

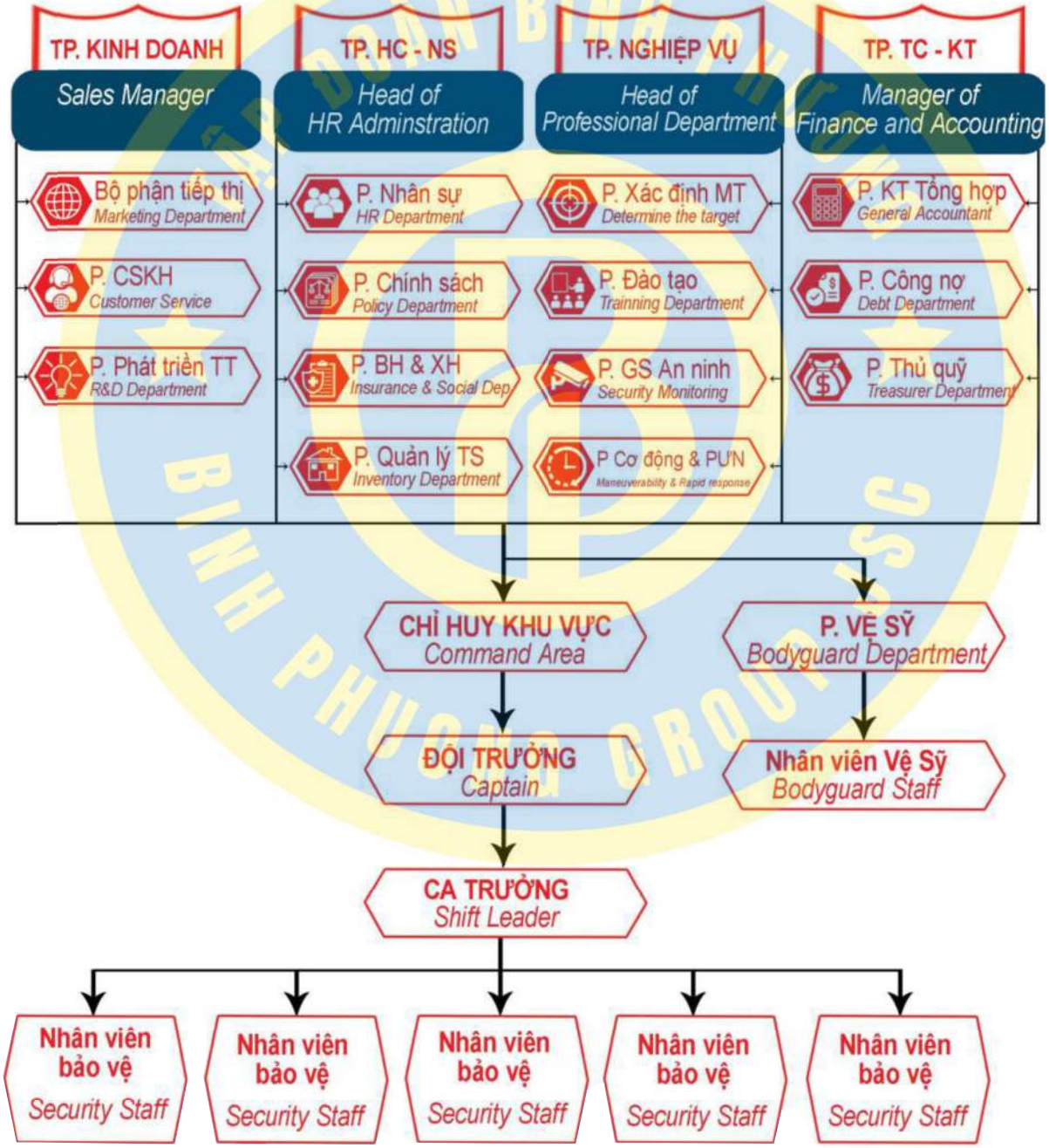

5.2 NĂNG LỰC QUẢN LÝ

Tại Bình Phương, chúng tôi xây dựng cơ cấu và đội ngũ quản lý chuyên nghiệp có năng lực để đảm bảo hệ thống và con người tại Bình Phương luôn phát triển tốt nhất và đáp ứng tối đa mọi yêu cầu của khách hàng cũng như sự phát triển xã hội. Chúng tôi áp dụng hệ thống quy trình bài bản và có tính kỷ luật cao để đảm bảo sự phát triển ổn định của tập thể.

5.2 Management Capacity

At Binh Phuong, we build a specialized and professional management team to en sure the system and human resource to be growing best and meet all customers' requirements and social development. We apply a systematic and methodical process with high disciplines to ensure our stable development.

5.3 NĂNG LỰC NHÂN LỰC

Hình ảnh nhân viên Bình Phương và hoạt động đào tạo.
Tại Bình Phương, chúng tôi luôn chú trọng đến chất lượng của đội ngũ nhân sự phải thật chuyên nghiệp. Sự phát triển của chúng tôi luôn đồng hành với các hoạt động tuyển dụng và đào tạo, huấn luyện để mỗi nhân viện đều thực sự chuyên nghiệp, được trang bị đầy đủ kiến thức để đảm bảo các kỹ năng cũng như những tố chất riêng đặc thù của ngành bảo vệ.
Chúng tôi hiện có trên 250 cán bộ nhân viên đang công tác trên tỉnh và địa bàn khác nhau trên cả nước.
Tất cả các cán bộ nhân viên bảo vệ được tuyển chọn và đào tạo khắt khe từ văn hóa đạo đức đến nghiệp vụ bảo vệ.

5.3 human resource capacity

Binh Phuong staff photos and training activities.
At Binh Phuong, we always attach great impor-tance to the truly professional quality of human resource. Our development always comes along with recruitment and training activities for every employee to be professional and knowl-edgeable to ensure technical skills as well as unique characteristics of the security industry.
We currently have 250 employees working at dif-ferent provinces and regions across the country.
All security guards are recuited and strictly trained from ethical culture to professional security skills.

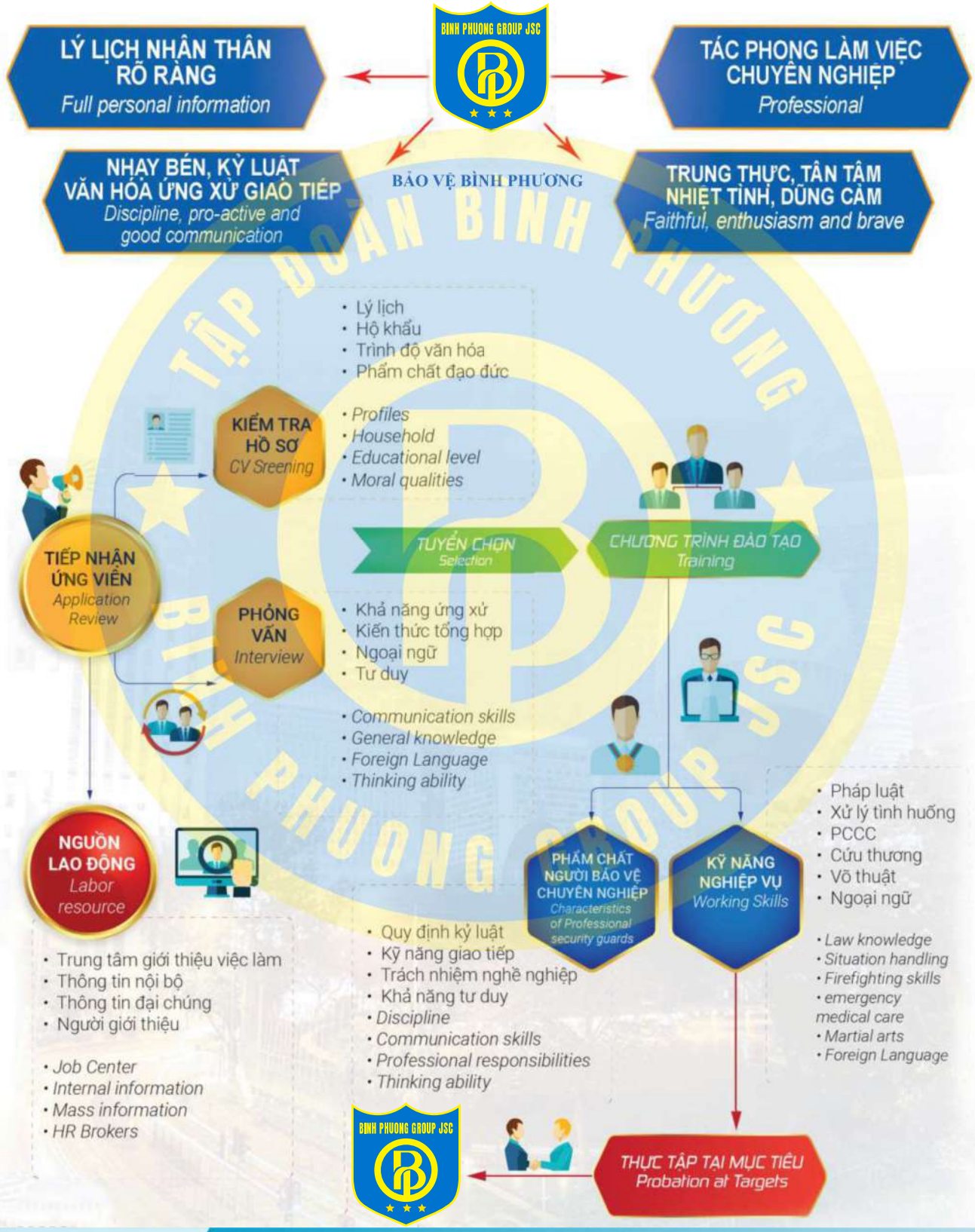
LÝ LỊCH NHÂN THÂN RÕ RÀNG
Full personal information
TÁC PHONG LÀM VIỆC CHUYÊN NGHIỆP
Professional
NHẠY BÉN, KỶ LUẬT VĂN HÓA ỨNG XỬ GIAO TIẾP
Discipline, pro-active and good communication
BẢO VỆ BÌNH PHƯƠNG
TRUNG THỰC, TÂN TÂM NHIỆT TÌNH, DŨNG CẢM
Faithful, enthusiasm and brave
• Lý lịch
• Hộ khẩu
• Trình độ văn hóa
• Phẩm chất đạo đức
KIỂM TRA HỒ SƠ
CV Sreening
• Profiles
• Household
• Educational level
• Moral qualities
TIẾP NHẬN ỨNG VIÊN
Application Review
TUYỂN CHỌN
Selection
CHƯƠNG TRÌNH ĐÀO TẠO
Training
PHỎNG VẤN
Interview
• Khả năng ứng xử
• Kiến thức tổng hợp
• Ngoại ngữ
• Tư duy
• Communication skills
• General knowledge
• Foreign Language
• Thinking ability
NGUỒN LAO ĐỘNG
Labor resource
PHẨM CHẤT NGƯỜI BẢO VỆ CHUYÊN NGHIỆP
Characteristics of Professional security guards
KỸ NĂNG NGHIỆP VỤ
Working Skills
• Pháp luật
• Xử lý tình huống
• PCCC
• Cứu thương
• Võ thuật
• Ngoại ngữ
• Law knowledge
• Situation handling
• Firefighting skills
• emergency medical care
• Martial arts
• Foreign Language
• Trung tâm giới thiệu việc làm
• Thông tin nội bộ
• Thông tin đại chúng
• Người giới thiệu
• Job Center
• Internal information
• Mass information
• HR Brokers
• Quy định kỷ luật
• Kỹ năng giao tiếp
• Trách nhiệm nghề nghiệp
• Khả năng tư duy
• Discipline
• Communication skills
• Professional responsibilities
• Thinking ability
THỰC TẬP TẠI MỤC TIÊU
Probation at Targets

Developing S.O.P

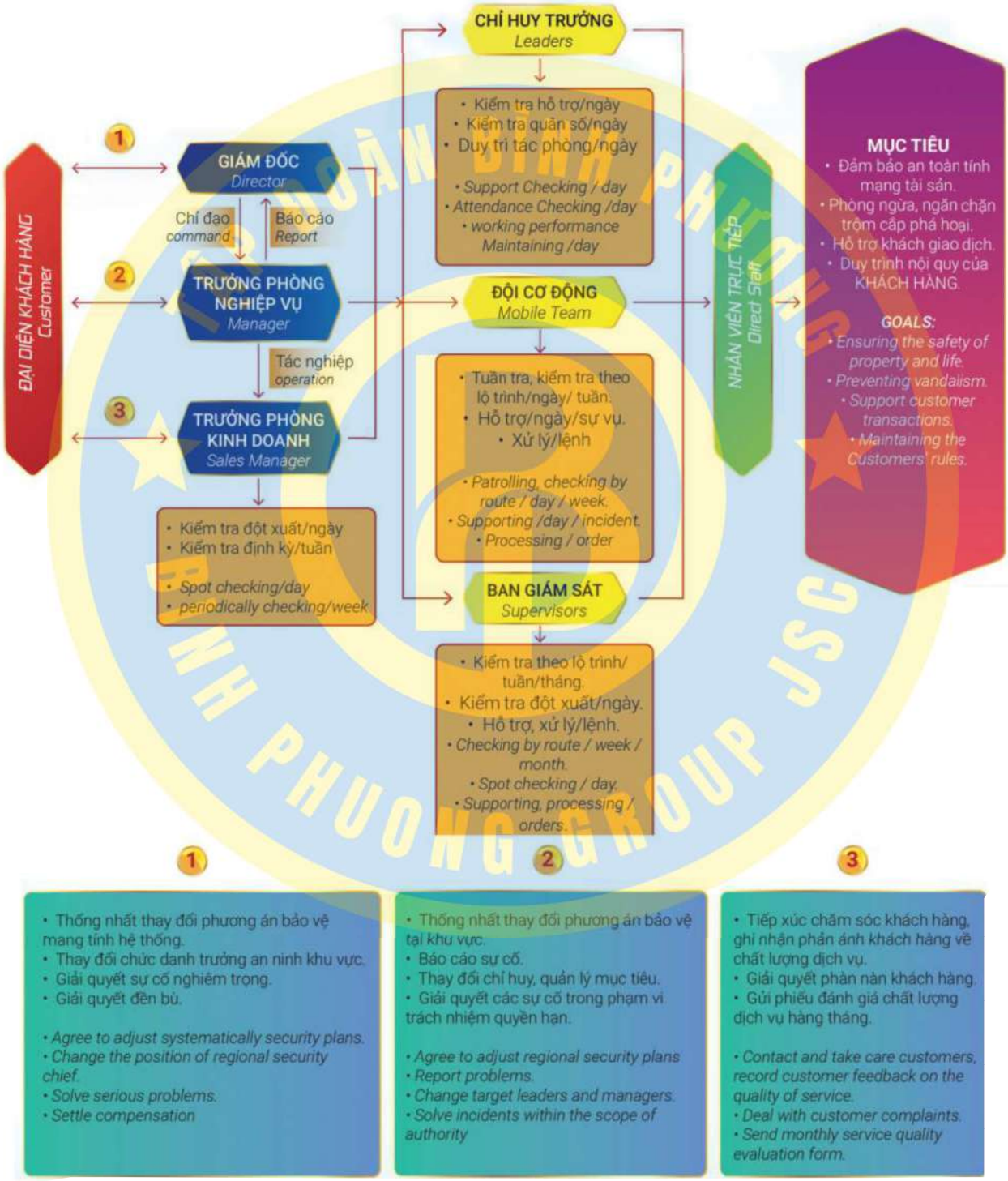

Consultina S.O.P

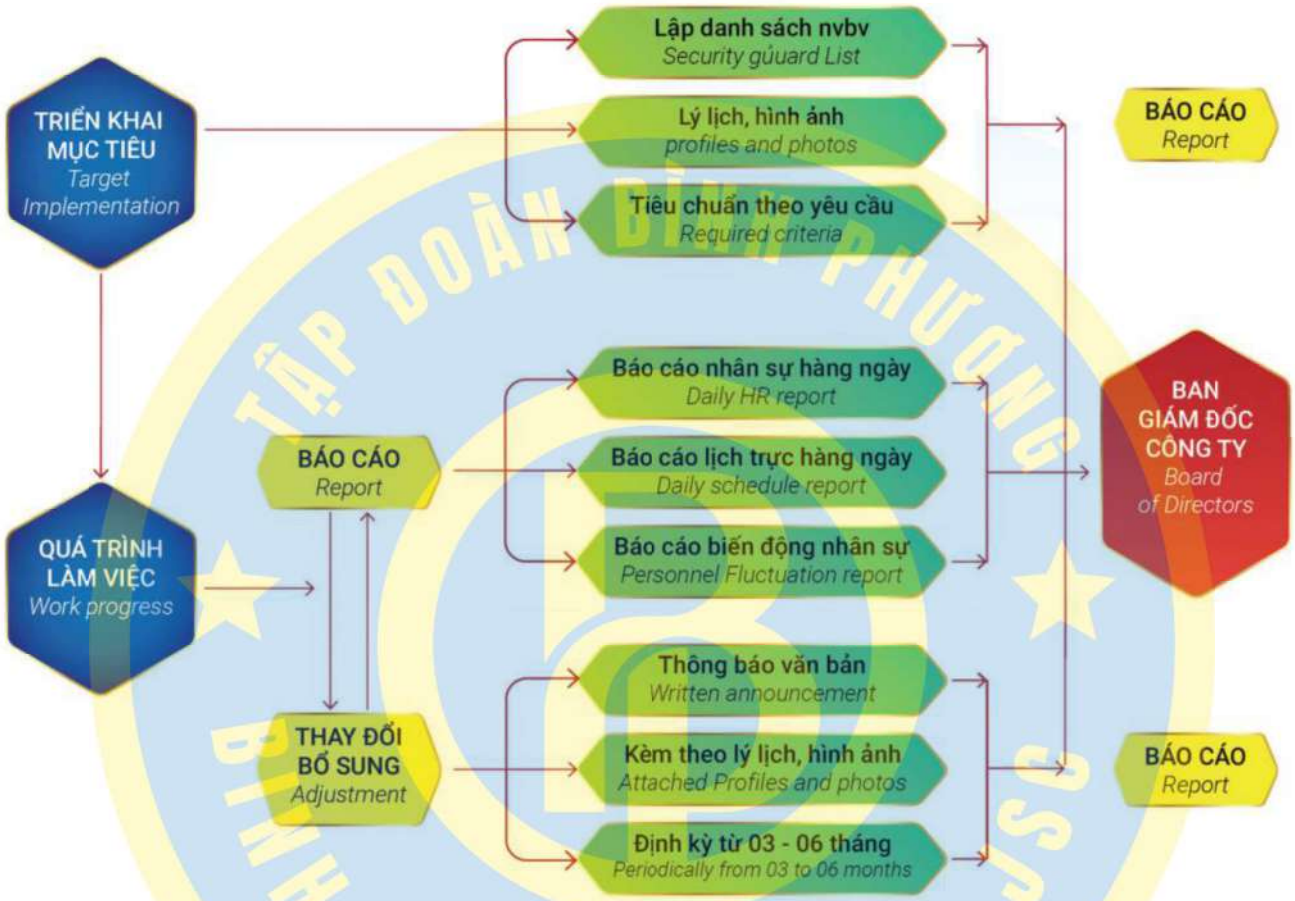
TRIỂN KHAI MỤC TIÊU
Target Implementation
QUÁ TRÌNH LÀM VIỆC
Work progress
BÁO CÁO
Report
THAY ĐỔI BỔ SUNG
Adjustment
Lập danh sách nvbv
Security gủuard List
Lý lịch, hình ảnh
profiles and photos
Tiêu chuẩn theo yêu cầu
Required criteria
Báo cáo nhân sự hàng ngày
Daily HR report
Báo cáo lịch trực hàng ngày
Daily schedule report
Báo cáo biến động nhân sự
Personnel Fluctuation report
Thông báo văn bản
Written announcement
Kèm theo lý lịch, hình ảnh
Attached Profiles and photos
Định kỳ từ 03 - 06 tháng
Periodically from 03 to 06 months
BÁO CÁO
Report
BAN GIÁM ĐỐC CÔNG TY
Board of Directors
BÁO CÁO
Report

Certificate

CỘNG HÒA XÃ HỘI CHỦ NGHĨA VIỆT NAM
Độc lập - Tự do - Hạnh phúc

CHỨNG NHẬN HUẤN LUYỆN NGHIỆP VỤ
PHÒNG CHÁY, CHỮA CHÁY, CỨU NẠN, CỨU HỘ

Số: 0387838

CÔNG AN TP HỒ CHÍ MINH
PHÒNG CẢNH SÁT PCCC&CNCH

CỘNG HÒA XÃ HỘI CHỦ NGHĨA VIỆT NAM
Độc lập - Tự do - Hạnh phúc

PHÒNG CẢNH SÁT PCCC&CNCH - CÔNG AN TP HỒ CHÍ MINH

CHỨNG NHẬN:

Ông/bà: Lê Trần Hoàng Lực Năm sinh: 1999
Số CMND/Hộ chiếu: 371868873 Ngày cấp: 21/02/2018
Nơi làm việc/thường trú: CT CP Tập Đoàn Kinh Doanh Bình Phương
Đã được huấn luyện nghiệp vụ: Phòng cháy, Chữa cháy
Thời gian: Từ ngày 23 / 07 / 2020 đến ngày 25 / 07 / 2020

Tp. Hồ Chí Minh, ngày 30 tháng 07 năm 2020
TRƯỞNG PHÒNG
Đại tá Huỳnh Quang Tâm

Có giá trị sử dụng trên cả nước.

CỘNG HÒA XÃ HỘI CHỦ NGHĨA VIỆT NAM
Độc lập - Tự do - Hạnh phúc

CHỨNG NHẬN HUẤN LUYỆN NGHIỆP VỤ
PHÒNG CHÁY, CHỮA CHÁY, CỨU NẠN, CỨU HỘ

Số: 0387837

CÔNG AN TP HỒ CHÍ MINH
PHÒNG CẢNH SÁT PCCC&CNCH

CỘNG HÒA XÃ HỘI CHỦ NGHĨA VIỆT NAM
Độc lập - Tự do - Hạnh phúc

PHÒNG CẢNH SÁT PCCC&CNCH - CÔNG AN TP HỒ CHÍ MINH

CHỨNG NHẬN:

Ông/bà: Huỳnh Văn Lộc Năm sinh: 1970
Số CMND/Hộ chiếu: 381182680 Ngày cấp: 08/06/2015
Nơi làm việc/thường trú: CT CP Tập Đoàn Kinh Doanh Bình Phương
Đã được huấn luyện nghiệp vụ: Phòng cháy, Chữa cháy
Thời gian: Từ ngày 23 / 07 / 2020 đến ngày 25 / 07 / 2020

Tp. Hồ Chí Minh, ngày 30 tháng 07 năm 2020
TRƯỞNG PHÒNG
Đại tá Huỳnh Quang Tâm

Có giá trị sử dụng trên cả nước.

CỘNG HÒA XÃ HỘI CHỦ NGHĨA VIỆT NAM
Độc lập - Tự do - Hạnh phúc

CHỨNG NHẬN HUẤN LUYỆN NGHIỆP VỤ
PHÒNG CHÁY, CHỮA CHÁY, CỨU NẠN, CỨU HỘ

Số: 0387835

CÔNG AN TP HỒ CHÍ MINH
PHÒNG CẢNH SÁT PCCC&CNCH

CỘNG HÒA XÃ HỘI CHỦ NGHĨA VIỆT NAM
Độc lập - Tự do - Hạnh phúc

PHÒNG CẢNH SÁT PCCC&CNCH - CÔNG AN TP HỒ CHÍ MINH

CHỨNG NHẬN:

Ông/bà: Nguyễn Văn Nhực Năm sinh: 1996
Số CMND/Hộ chiếu: 366236770 Ngày cấp: 08/04/2015
Nơi làm việc/thường trú: CT CP Tập Đoàn Kinh Doanh Bình Phương
Đã được huấn luyện nghiệp vụ: Phòng cháy, Chữa cháy
Thời gian: Từ ngày 23 / 07 / 2020 đến ngày 25 / 07 / 2020

Tp. Hồ Chí Minh, ngày 30 tháng 07 năm 2020
TRƯỞNG PHÒNG
Đại tá Huỳnh Quang Tâm

Có giá trị sử dụng trên cả nước.

CỘNG HÒA XÃ HỘI CHỦ NGHĨA VIỆT NAM
Độc lập - Tự do - Hạnh phúc

CHỨNG NHẬN HUẤN LUYỆN NGHIỆP VỤ
PHÒNG CHÁY, CHỮA CHÁY, CỨU NẠN, CỨU HỘ

Số: 0387836

CÔNG AN TP HỒ CHÍ MINH
PHÒNG CẢNH SÁT PCCC&CNCH

CỘNG HÒA XÃ HỘI CHỦ NGHĨA VIỆT NAM
Độc lập - Tự do - Hạnh phúc

PHÒNG CẢNH SÁT PCCC&CNCH - CÔNG AN TP HỒ CHÍ MINH

CHỨNG NHẬN:

Ông/bà: Lê Trường Phụng Năm sinh: 1974
Số CMND/Hộ chiếu: 334764333 Ngày cấp: 12/02/2009
Nơi làm việc/thường trú: CT CP Tập Đoàn Kinh Doanh Bình Phương
Đã được huấn luyện nghiệp vụ: Phòng cháy, Chữa cháy
Thời gian: Từ ngày 23 / 07 / 2020 đến ngày 25 / 07 / 2020

TRƯỞNG PHÒNG
Đại tá Huỳnh Quang Tâm

Có giá trị sử dụng trên cả nước.

Chứng nhận huấn luyện nghiệp vụ PCCC, CNCH

Training certificate

fire prevention, fighting and rescue operations

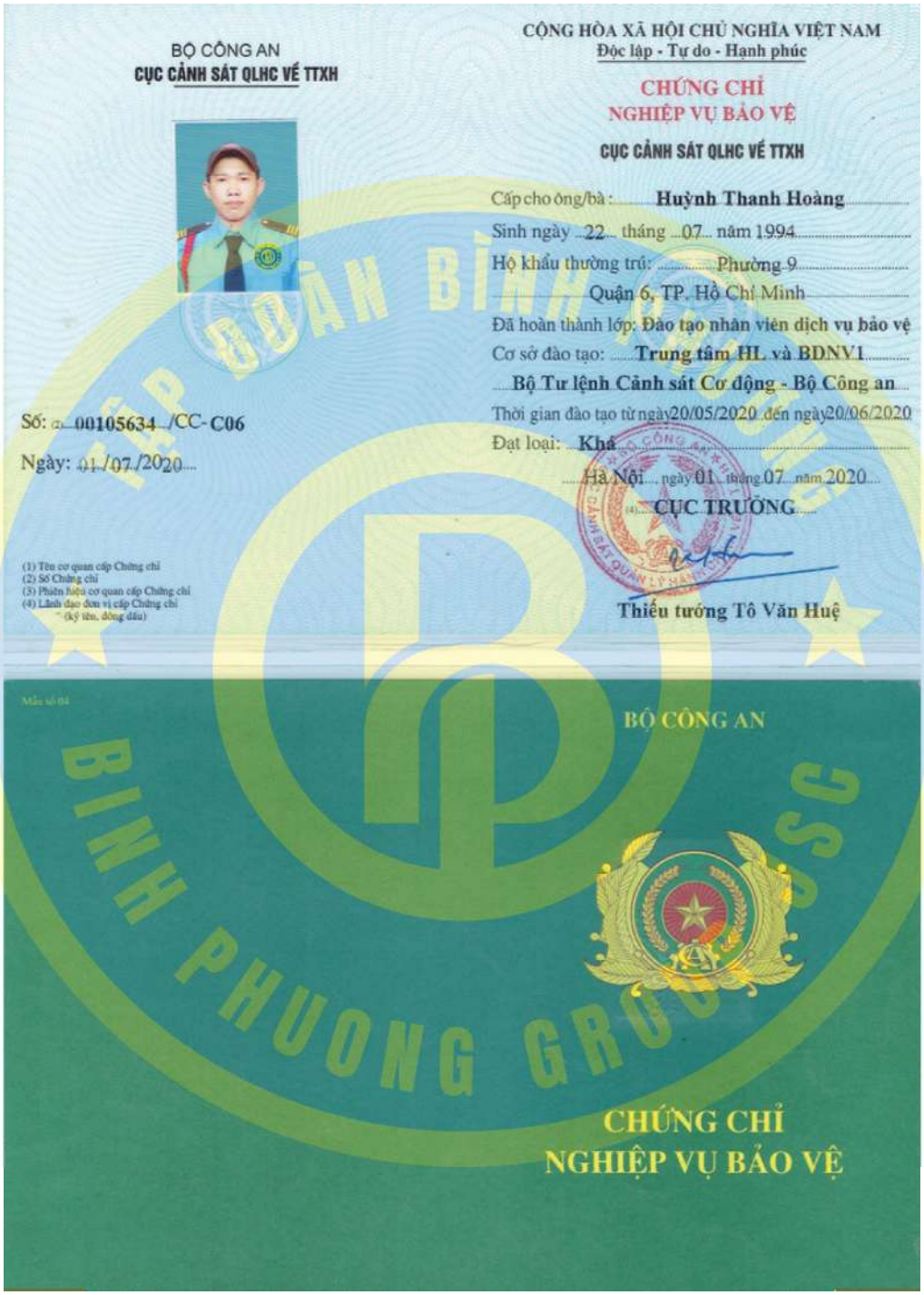

BỘ CÔNG AN
CỤC CẢNH SÁT QLHC VỀ TTXH

CỘNG HÒA XÃ HỘI CHỦ NGHĨA VIỆT NAM
Độc lập - Tự do - Hạnh phúc

CHỨNG CHỈ
NGHIỆP VỤ BẢO VỆ

CỤC CẢNH SÁT QLHC VỀ TTXH

Cấp cho ông/bà: Huỳnh Thanh Hoàng
Sinh ngày 22 tháng 07 năm 1994
Hộ khẩu thường trú: Phường 9
Quận 6, TP. Hồ Chí Minh
Đã hoàn thành lớp: Đào tạo nhân viên dịch vụ bảo vệ
Cơ sở đào tạo: Trung tâm HL và BDNV1
Bộ Tư lệnh Cảnh sát Cơ động - Bộ Công an
Thời gian đào tạo từ ngày 20/05/2020 đến ngày 20/06/2020
Đạt loại: Khá
Hà Nội, ngày 01 tháng 07 năm 2020
CỤC TRƯỞNG
Thiếu tướng Tô Văn Huệ

Số: 00105634 /CC-C06
Ngày: 01/07/2020

(1) Tên cơ quan cấp Chứng chỉ
(2) Số Chứng chỉ
(3) Phiên hiệu cơ quan cấp Chứng chỉ
(4) Lãnh đạo đơn vị cấp Chứng chỉ
" (ký tên, đóng dấu)

Mẫu số 04

BỘ CÔNG AN

CHỨNG CHỈ
NGHIỆP VỤ BẢO VỆ

Chứng chỉ nghiệp vụ bảo vệ

Certificate of Professional Security

PHÒNG THƯƠNG MẠI VÀ CÔNG NGHIỆP VIỆT NAM

TRUNG TÂM VĂN HÓA DOANH NHÂN

VHDN

Certificate

CÔNG TY CỔ PHẦN TẬP ĐOÀN KINH DOANH BÌNH PHƯƠNG

đạt

DOANH NGHIỆP MẠNH VÀ PHÁT TRIỂN BỀN VỮNG NĂM 2015

STRONG AND SUSTAINABLE ENTERPRISE 2015

Số CN: 34 /2015 - DNMPTBV

Ngày 9 tháng 10 năm 2015

T/M. BAN TỔ CHỨC

TẠP CHÍ DOANH NHÂN VIỆT NAM
TỔNG BIÊN TẬP

Nhà văn LÊ LỰU

TRUNG TÂM VĂN HÓA DOANH NHÂN
PGĐ PHỤ TRÁCH TRUNG TÂM

Luật sư NGUYỄN VĂN QUANG

Doanh nghiệp mạnh và phát triển

Strong and sustainable enterprise

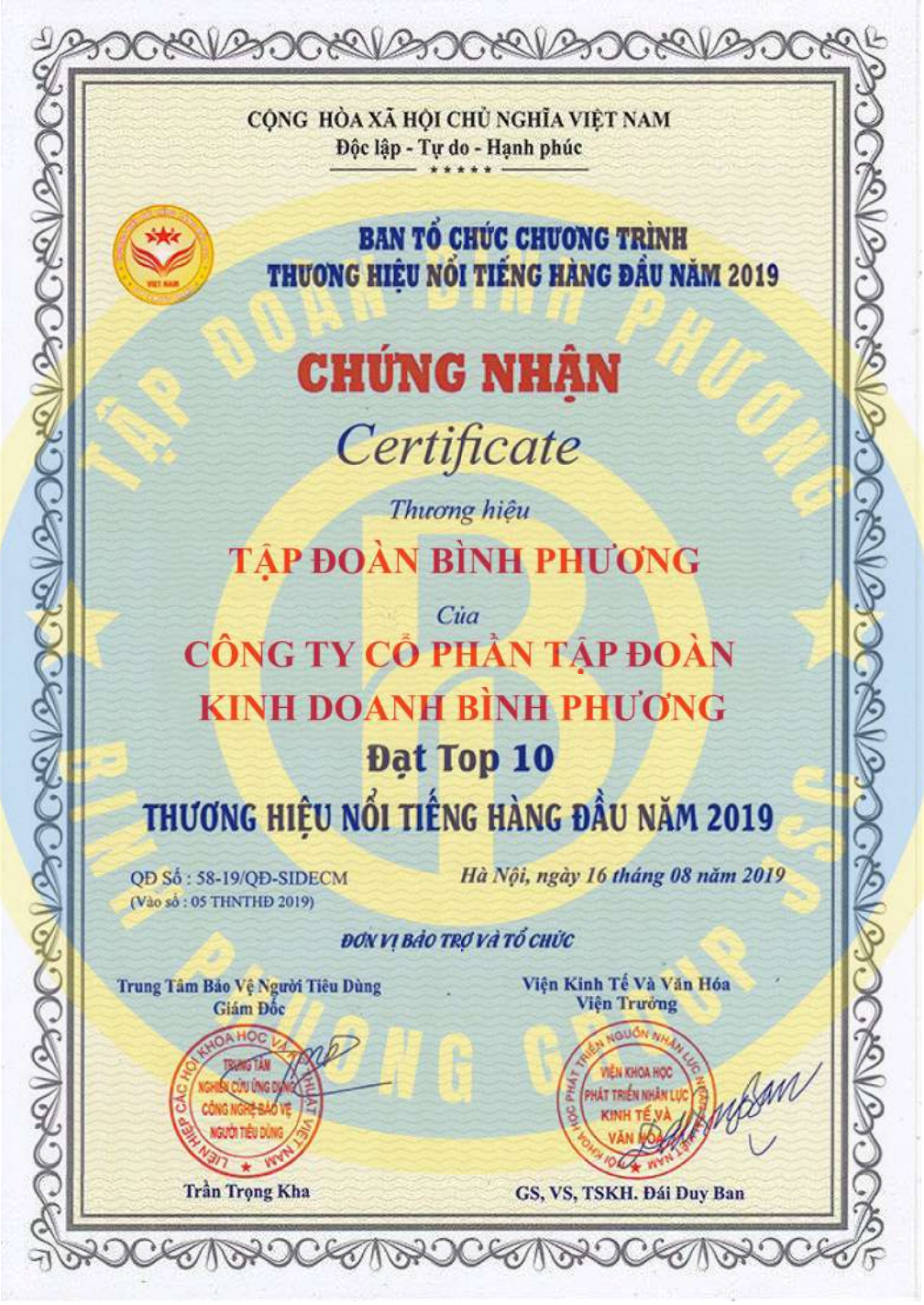

CỘNG HÒA XÃ HỘI CHỦ NGHĨA VIỆT NAM
Độc lập - Tự do - Hạnh phúc

BAN TỔ CHỨC CHƯƠNG TRÌNH
THƯƠNG HIỆU NỔI TIẾNG HÀNG ĐẦU NĂM 2019

CHỨNG NHẬN
Certificate

Thương hiệu
TẬP ĐOÀN BÌNH PHƯƠNG
Của
CÔNG TY CỔ PHẦN TẬP ĐOÀN
KINH DOANH BÌNH PHƯƠNG
Đạt Top 10
THƯƠNG HIỆU NỔI TIẾNG HÀNG ĐẦU NĂM 2019

QĐ Số : 58-19/QĐ-SIDECM
(Vào sổ : 05 THNTHĐ 2019)

Hà Nội, ngày 16 tháng 08 năm 2019

ĐƠN VỊ BẢO TRỢ VÀ TỔ CHỨC

Trung Tâm Bảo Vệ Người Tiêu Dùng
Giám Đốc
Trần Trọng Kha

Viện Kinh Tế Và Văn Hóa
Viện Trưởng
GS, VS, TSKH. Đái Duy Ban

Giấy chứng nhận TOP 10
thương hiệu nổi tiếng 2019
Certificate of famous brand

CỘNG HÒA XÃ HỘI CHỦ NGHĨA VIỆT NAM
ĐỘC LẬP – TỰ DO – HẠNH PHÚC
--------o0o--------

BAN TỔ CHỨC CHƯƠNG TRÌNH KHẢO SÁT
SẢN PHẨM TIN CẬY, DỊCH VỤ HOÀN HẢO,
NHÃN HIỆU ƯA DÙNG NĂM 2016

Sở hữu trí tuệ & Sáng tạo

CHỨNG NHẬN

DỊCH VỤ BẢO VỆ - VỆ SỸ

CÔNG TY CỔ PHẦN TẬP ĐOÀN KINH DOANH BÌNH PHƯƠNG

Đạt Chứng Nhận

"DỊCH VỤ HOÀN HẢO"

Trong chương trình khảo sát
"SẢN PHẨM TIN CẬY, DỊCH VỤ HOÀN HẢO, NHÃN HIỆU ƯA DÙNG NĂM 2016"
Do tạp chí Sở hữu Trí tuệ và Sáng tạo tổ chức

VIỆN SỞ HỮU TRÍ TUỆ QUỐC TẾ
VŨ MẠNH DŨNG
Phó Viện trưởng

Theo quyết định số:
38 - 2016/QĐ - GT
Ngày: 10/4/2016

TẠP CHÍ SỞ HỮU TRÍ TUỆ & SÁNG TẠO
HOÀNG LƯƠNG
Phó Tổng biên tập

Chứng nhận Dịch vụ hoàn hảo

Certificate of Perfect Service

CỘNG HÒA XÃ HỘI CHỦ NGHĨA VIỆT NAM

Độc lập – Tự do – Hạnh phúc

BAN TỔ CHỨC CHƯƠNG TRÌNH

GALA CHÀO XUÂN - 2022

Chứng Nhận

CÔNG TY CỔ PHẦN TẬP ĐOÀN KINH DOANH BÌNH PHƯƠNG

F1/1Q Đường Số 1, KDC Đồng Danh, Xã Vĩnh Lộc A, Huyện Bình Chánh, Tp.Hồ Chí Minh

TOP 10

THƯƠNG HIỆU UY TÍN, SẢN PHẨM CHẤT LƯỢNG, DỊCH VỤ TIÊU BIỂU NĂM 2021

HIỆP HỘI DOANH NGHIỆP VỪA VÀ NHỎ THẾ GIỚI
Secretary General

Sunil D Sharma

BAN TỔ CHỨC
VIỆN NGHIÊN CỨU DOANH NGHIỆP VỪA VÀ NHỎ
Viện Trưởng

Tô Xuân Thao

Quyết định số: 166/QĐ-BTC ngày 20/12/2021

Giấy chứng nhận TOP 10
thương hiệu uy tín 2021

Certificate of Prestigious Brand 2021

CỘNG HÒA XÃ HỘI CHỦ NGHĨA VIỆT NAM
Độc lập - Tự do - Hạnh phúc
-----***-----

CHƯƠNG TRÌNH ĐÁNH GIÁ & TRUYỀN THÔNG

THƯƠNG HIỆU UY TÍN

SẢN PHẨM CHẤT LƯỢNG - DỊCH VỤ TIN DÙNG LẦN VII - 2020

CHỨNG NHẬN

Cho Thương hiệu: TẬP ĐOÀN BÌNH PHƯƠNG

CÔNG TY CỔ PHẦN TẬP ĐOÀN KINH DOANH BÌNH PHƯƠNG

F1/1Q Đường Số 1, KDC Đồng Danh, Xã Vĩnh Lộc A, Huyện Bình Chánh, Tp.Hồ Chí Minh

Đạt top 10

THƯƠNG HIỆU UY TÍN - SẢN PHẨM CHẤT LƯỢNG - DỊCH VỤ TIN DÙNG 2020

TM. BAN TỔ CHỨC — T.S ĐINH SƠN HÙNG (Viện Trưởng)

TM. BAN TỔ CHỨC — BÙI PHÚ ĐỨC (Tổng Thư kí)

Theo Quyết định số: 329/2020/QĐ-VK

Chứng nhận TOP 10

thương hiệu uy tín, sản phẩm chất lượng

Certification

Reputable brand, quality product

CỘNG HÒA XÃ HỘI CHỦ NGHĨA VIỆT NAM
Độc lập - Tự do - Hạnh phúc

CHƯƠNG TRÌNH KHẢO SÁT ĐÁNH GIÁ & TRUYỀN THÔNG
THƯƠNG HIỆU DẪN ĐẦU VIỆT NAM
DOANH NHÂN TIÊU BIỂU NĂM 2020 - LẦN VII
VIETNAM LEADING BRANDS - TYPICAL ENTREPRENEUR 2020

CHỨNG NHẬN

Thương hiệu: BÌNH PHƯƠNG

CÔNG TY CỔ PHẦN TẬP ĐOÀN KINH DOANH BÌNH PHƯƠNG
F1/1Q Đường số 1, Ấp 6C, khu dân cư Đồng Danh, Xã Vĩnh Lộc A, Huyện Bình Chánh, TP. Hồ Chí Minh

Đạt Top 10
THƯƠNG HIỆU DẪN ĐẦU 2020

THƯƠNG HIỆU DẪN ĐẦU 2020

TM. BAN TỔ CHỨC
T.S Đinh Sơn Hùng
(Viện Trưởng)

TM. BAN TỔ CHỨC
Bùi Phú Đức
(Tổng Thư kí)

Theo Quyết định số: 340/2020/QĐ-LHKH/CNTH

Chứng nhận TOP 10
THƯƠNG HIỆU DẪN ĐẦU 2020

" THƯƠNG HIỆU DẪN ĐẦU VIỆT NAM
DOANH NHÂN TIÊU BIỂU"
LẦN THỨ 7 - NĂM 2020

Certified TOP 10
Leading brands in Viet Nam

"Viet Nam Leading Brands - Typical Entrepreneur"

7th - 2020

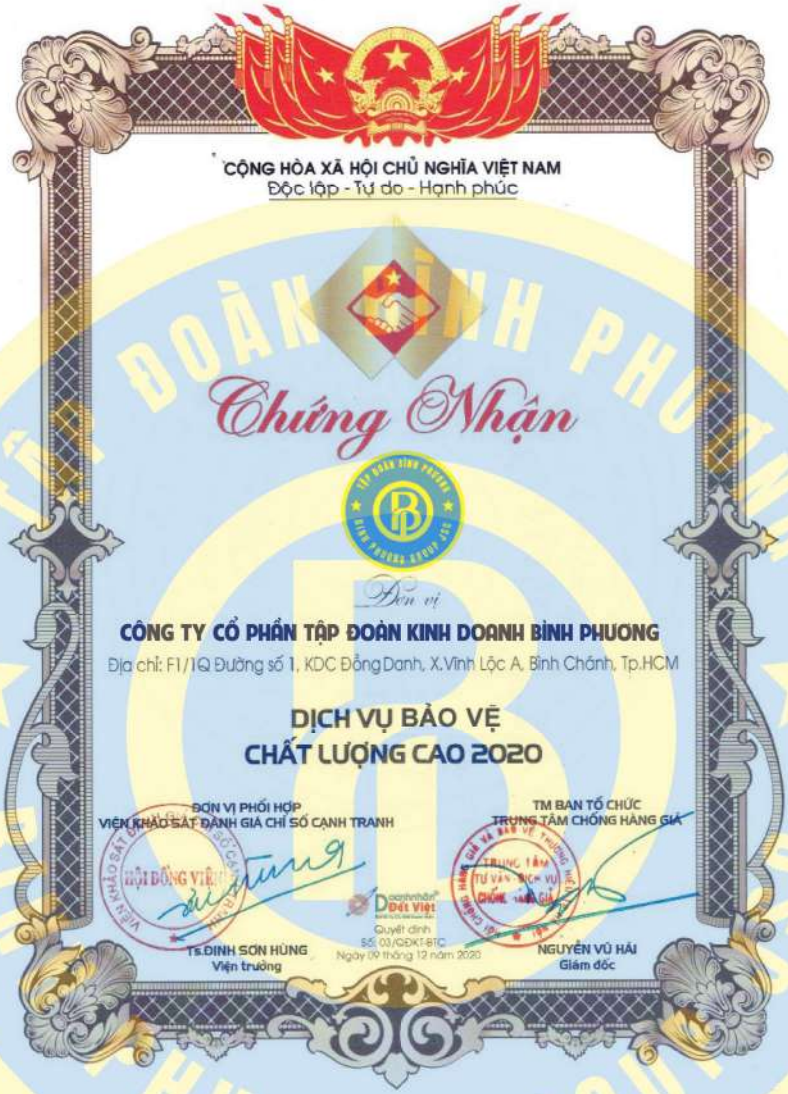

CỘNG HÒA XÃ HỘI CHỦ NGHĨA VIỆT NAM
Độc lập - Tự do - Hạnh phúc

Chứng Nhận

Đến vị

CÔNG TY CỔ PHẦN TẬP ĐOÀN KINH DOANH BÌNH PHƯƠNG

Địa chỉ: F1/1Q Đường số 1, KDC Đồng Danh, X.Vĩnh Lộc A, Bình Chánh, Tp.HCM

DỊCH VỤ BẢO VỆ
CHẤT LƯỢNG CAO 2020

ĐƠN VỊ PHỐI HỢP
VIỆN KHẢO SÁT ĐÁNH GIÁ CHỈ SỐ CẠNH TRANH

TS.ĐINH SƠN HÙNG
Viện trưởng

Quyết định
Số: 03/QĐKT-BTC
Ngày 09 tháng 12 năm 2020

TM BAN TỔ CHỨC
TRUNG TÂM CHỐNG HÀNG GIẢ

NGUYỄN VŨ HẢI
Giám đốc

Chứng nhận TOP 10

DỊCH VỤ BẢO VỆ CHẤT LƯỢNG CAO

"SAO VÀNG DOANH NGHIỆP ĐẤT VIỆT"

"THƯƠNG HIỆU TÍN NHIỆM VÀ

SẢN PHẨM - DỊCH VỤ CHẤT LƯỢNG CAO"

LẦN THỨ 8 - NĂM 2020

Certified TOP 10

High quality security service

"Golden Star Businessman Dat Viet"

"Trusted brand and High quality products - services"

8th - 2020

Certified TOP 10
Brand - Produce - Trusted service

Certifications

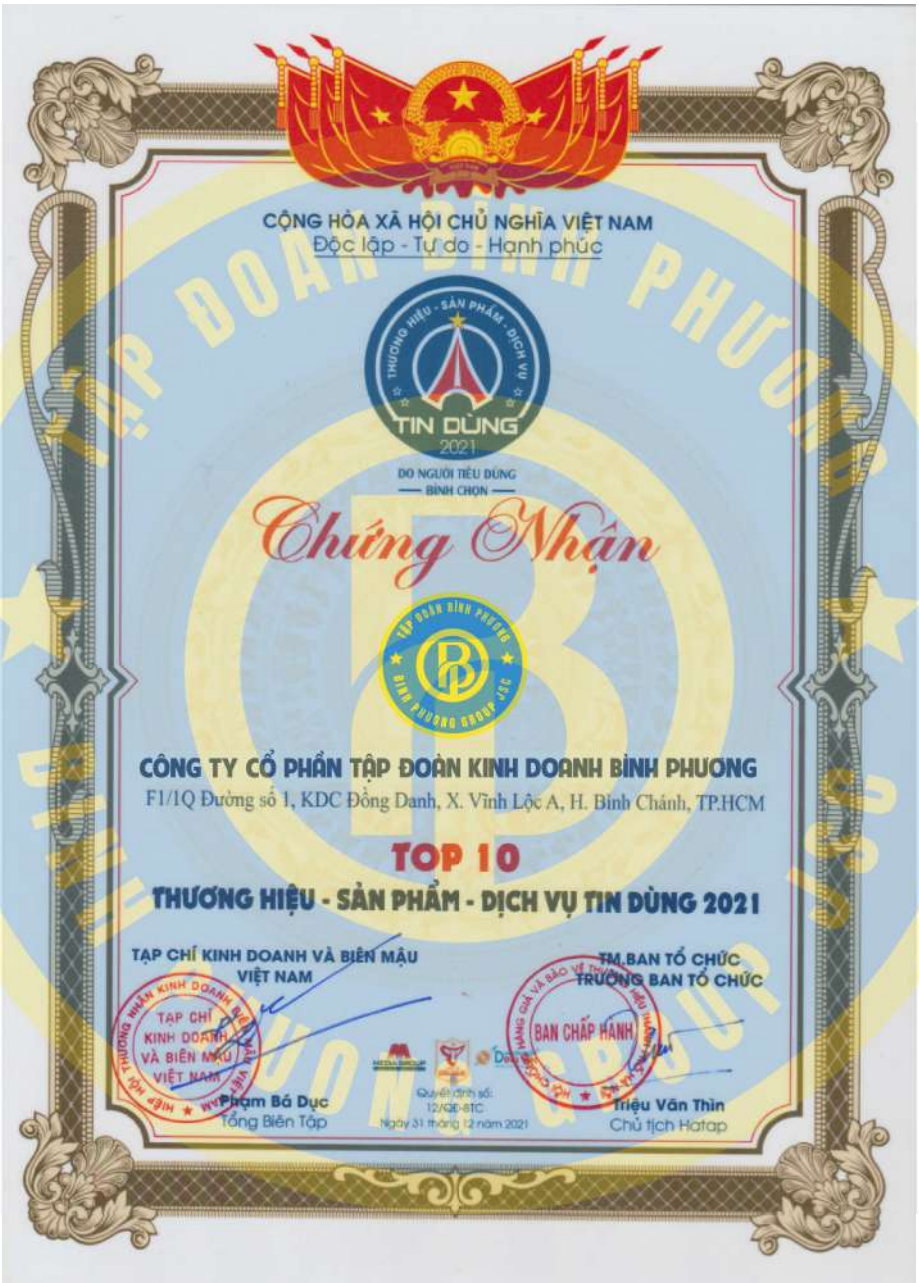

CỘNG HÒA XÃ HỘI CHỦ NGHĨA VIỆT NAM
Độc lập - Tự do - Hạnh phúc

THƯƠNG HIỆU - SẢN PHẨM - DỊCH VỤ
TIN DÙNG 2021
DO NGƯỜI TIÊU DÙNG BÌNH CHỌN

Chứng Nhận

CÔNG TY CỔ PHẦN TẬP ĐOÀN KINH DOANH BÌNH PHƯƠNG
F1/1Q Đường số 1, KDC Đồng Danh, X. Vĩnh Lộc A, H. Bình Chánh, TP.HCM

TOP 10
THƯƠNG HIỆU - SẢN PHẨM - DỊCH VỤ TIN DÙNG 2021

TẠP CHÍ KINH DOANH VÀ BIÊN MẬU VIỆT NAM
Phạm Bá Dục
Tổng Biên Tập

Quyết định số: 12/QĐ-BTC
Ngày 31 tháng 12 năm 2021

TM.BAN TỔ CHỨC
TRƯỞNG BAN TỔ CHỨC
Triệu Văn Thìn
Chủ tịch Hatap

Chứng nhận TOP 10
THƯƠNG HIỆU SẢN PHẨM
DỊCH VỤ TIN DÙNG 2021
ĐƯỢC NGƯỜI TIÊU DÙNG BÌNH CHỌN 2021

Certified TOP 10

Certifications

Top Brand in Viet Nam 2021

"Certificate of International Standard
Independent Assessment"

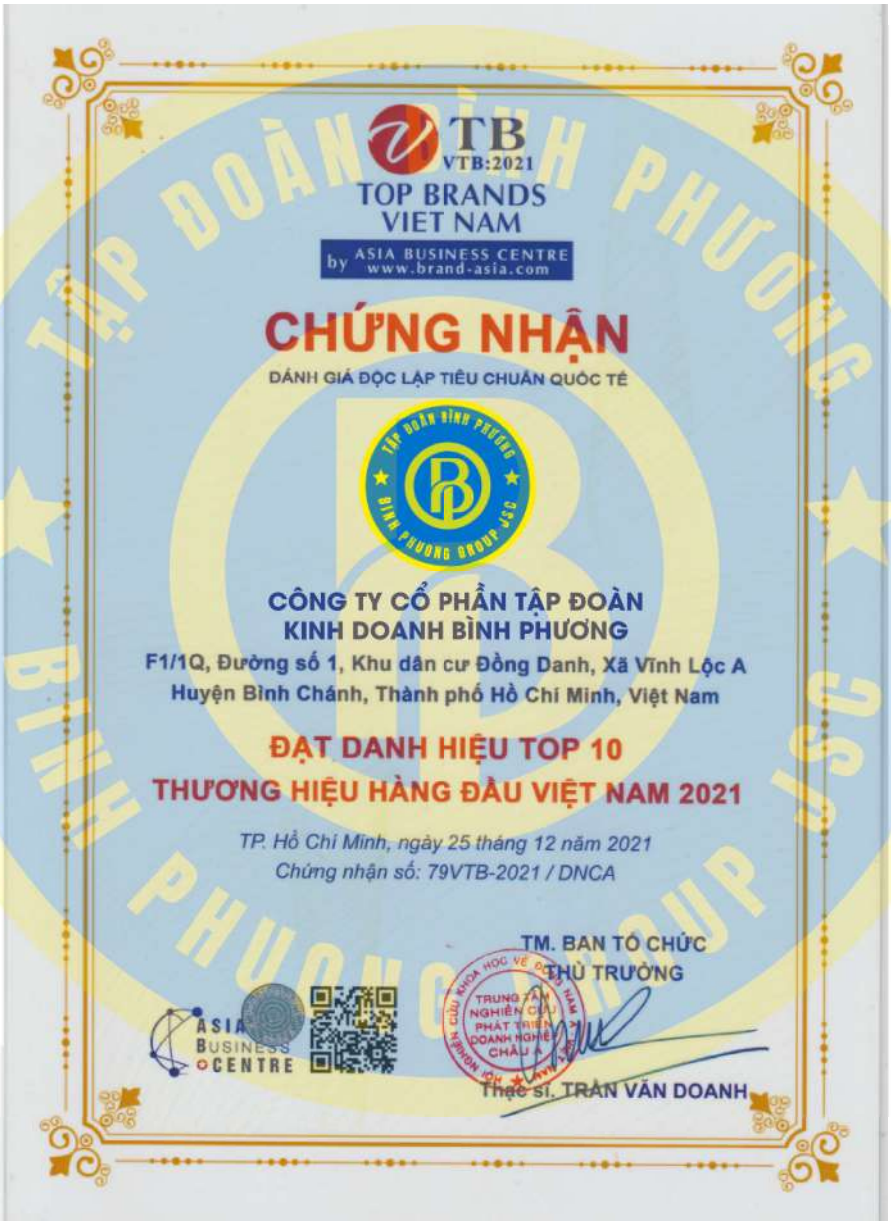

VTB
VTB:2021
TOP BRANDS
VIET NAM
by ASIA BUSINESS CENTRE
www.brand-asia.com

CHỨNG NHẬN

ĐÁNH GIÁ ĐỘC LẬP TIÊU CHUẨN QUỐC TẾ

CÔNG TY CỔ PHẦN TẬP ĐOÀN
KINH DOANH BÌNH PHƯƠNG
F1/1Q, Đường số 1, Khu dân cư Đồng Danh, Xã Vĩnh Lộc A
Huyện Bình Chánh, Thành phố Hồ Chí Minh, Việt Nam

ĐẠT DANH HIỆU TOP 10
THƯƠNG HIỆU HÀNG ĐẦU VIỆT NAM 2021

TP. Hồ Chí Minh, ngày 25 tháng 12 năm 2021
Chứng nhận số: 79VTB-2021 / DNCA

TM. BAN TỔ CHỨC
THỦ TRƯỞNG

ASIA BUSINESS CENTRE

Thạc sĩ. TRẦN VĂN DOANH

Chứng nhận TOP 10
THƯƠNG HIỆU HÀNG ĐẦU 2021

CHỨNG NHẬN ĐÁNH GIÁ ĐỘC LẬP
TIÊU CHUẨN QUỐC TẾ

Certified TOP 100

"VIET NAM FAMOUS BRAND AND LABLES"

"VIET NAM FAMOUS BRANDS AND LABELS"
"INTEGRATING COURAGEOUS" 2020

CỘNG HÒA XÃ HỘI CHỦ NGHĨA VIỆT NAM
Độc lập - Tự do - Hạnh phúc

CHƯƠNG TRÌNH KHẢO SÁT ĐÁNH GIÁ & TRUYỀN THÔNG
THƯƠNG HIỆU, NHÃN HIỆU DANH TIẾNG VIỆT NAM
CEO BẢN LĨNH HỘI NHẬP 2020
VIETNAM FAMOUS BRANDS AND LABELS - INTEGRATING COURAGEOUS CEO 2020

CHỨNG NHẬN

Thương hiệu: BÌNH PHƯƠNG

CÔNG TY CỔ PHẦN TẬP ĐOÀN KINH DOANH BÌNH PHƯƠNG
F1/1Q Đường số 1, KDC Đồng Danh, xã Vĩnh Lộc A, huyện Bình Chánh, TP. HCM

Đạt top 10

THƯƠNG HIỆU, NHÃN HIỆU DANH TIẾNG VIỆT NAM 2020
VIETNAM FAMOUS BRANDS AND LABELS 2020

TM. BAN TỔ CHỨC — T.S Trần Hữu Cương (P. Viện Trưởng)
TM. BAN TỔ CHỨC — Bùi Phú Đức (Tổng Thư kí)

Theo Quyết định số: 334/2020/QĐ-VK

Chứng nhận TOP 10

"THƯƠNG HIỆU, NHÃN HIỆU DANH TIẾNG VIỆT NAM"

"THƯƠNG HIỆU, NHÃN HIỆU DANH TIẾNG VIỆT NAM"
"CEO BẢN LĨNH HỘI NHẬP: NĂM 2020

7. CƠ SỞ VẬT CHẤT VÀ TRANG THIẾT BỊ HỖ TRỢ

Bình Phương hiểu rằng ngoài việc cung cấp những nhân viên bảo vệ chuyên nghiệp, tinh thần trách nhiệm cao thì cũng cần phải có các thiết bị công nghệ cao để hỗ trợ công việc. Điều này sẽ giúp khách hàng yên tâm khi sử dụng dịch vụ bảo vệ của Bình Phương.

Mỗi thành viên đều được trang bị đầy đủ các thiết bị và phương tiện phục vụ cho công tác an ninh tại các mục tiêu. Chúng tôi còn đáp ứng được các công cụ chuyên dụng cho mục tiêu có yêu cầu đặc biệt như ngân hàng. Chúng tôi đặc biệt chú trọng đến các thiết bị phải đảm bảo chất lượng tốt nhất, an toàn nhất và phản ứng nhanh nhất các tình huống có thể xảy ra.

7. INFRASTRUCTURE AND SUPPORTING EQUIPMENT

Binh Phuong understands the essence of high-tech equipment in addition to provid¬ing professional and highly responsible security guards, which makes customers feel secure in cooperation with Binh Phuong.

Every employee is fully equipped with security facilities and devices at targets. We also satisfy particular requirements for banks with specialized tools. We pay special attention to those equipment with the safest, best quality and quickest response to occurable situations.

Supporting Equipment

Sắp tới đây để đáp ứng nhu cầu phát triển công nghệ 4.0, Bình Phương sẽ áp dụng các thiết bị công nghệ cao để hỗ trợ tốt nhất công tác bảo vệ cho khách hàng.

To meet the needs of the Industrial Revolution 4.0 in future, Binh Phuong will apply high-tech equipment to best support customer security.

LỢI ÍCH CỦA KHÁCH HÀNG KHI SỬ DỤNG DỊCH VỤ CỦA BÌNH PHƯƠNG

Customer Benefits

1/LỢI ÍCH TÀI CHÍNH

Quý khách sẽ không phải chi trả cho các khoản sau:
+ Các chi phí trực tiếp và gián tiếp cho bảo vệ nội bộ.
+ Các chi phí quản lý, kiểm tra, giám sát.
+ Các chi phí huấn luyện, đào tạo nhân viên nội bộ.
+ Chi phí đền bù tổn thất do lỗi của lực lượng bảo vệ.
+ Chi phí đầu tư trang thiết bị bảo vệ.
+ Chi phí đồng phục, tư trang.
+ Chi phí văn phòng phẩm.
+ Chi phí bảo hiểm xã hội, bảo hiểm y tế, bảo hiểm thất nghiệp, bảo hiểm tai nạn 24/24
+ Chi phí thưởng Lễ, Tết, tăng ca, ngoài giờ, ca đêm.

1/ Financial Benefits

You will not have to pay for the following:
+ Direct and indirect costs for internal protection.
+ Management, inspection and supervision expenses.
+ Costs of internal staff training.
+ The cost of compensation for losses due to the fault of security forces.
+ The cost of investing in security equipment.
+ Costs of uniforms, costumes.
+ Stationery Expenses.
+ Expenses for social insurance, health insurance, unemployment insurance, accident insurance 24/24.
+ Expenses for Holiday, New Year, overtime and night shifts.

2/ LỢI ÍCH HÀNH CHÍNH - NHÂN SỰ

Quý khách được thay đổi, lựa chọn nhân sự theo ý muốn, linh hoạt và nhanh chóng.

Bình Phương đào tạo kỹ năng làm việc và khả năng thích ứng cao, có thể đáp ứng được mọi đòi hỏi của môi trường làm việc.

Bình Phương chịu trách nhiệm tuyển chọn, đào tạo nhân viên bảo vệ nên Quý khách không cần tuyển chọn và đào tạo nhân viên thường niên.

Bình Phương chịu trách nhiệm giám sát, quản lý hoạt động của đội ngũ nhân viên bảo vệ và duy trì khả năng làm việc hiệu quả nhất.

Phối hợp tốt và thường xuyên báo cáo tình hình.

2/ Admin & HR Benefits

You have the rights to alter and select personnel flexibly and fast.

Binh Phuong trains skillful and high-adaptable staff to meet all requirements of the working enviro- ment.

Binh Phuong is responsible for recruiting and training security guards; therefore, you do not need to recruit and train staff annually.

Binh Phuong is responsible for supervising and managing security guards and maintaining the most effectively working ability.

We coordinate well and regularly report to our customer .

3/ LỢI ÍCH PHI TÀI CHÍNH

Nhu cầu an ninh - an toàn được đảm bảo tối đa 24/24 bằng lực lượng dự phòng phản ứng nhanh 24/24.
Hình ảnh, uy tín của khách hàng được nâng cao qua hình ảnh của nhân viên bảo vệ chuyên nghiệp.
Chất lượng nhân viên bảo vệ về hình thức, trang phục, đạo đức, tác phong, khả năng ứng xử.
Phát hiện, đánh giá các nguy cơ tiềm ẩn và đưa ra các biện pháp ngăn chặn kịp thời.
Kiểm soát các hệ thống máy móc vận hành tại doanh nghiệp, thay thế vai trò lễ tân hoặc một số vị trí liên quan đến việc tiếp xúc với khách hàng.
Bảo mật công nghệ và bí mật kinh doanh.
Phương án bảo vệ tối đa, toàn diện.
Dịch vụ có thể thay đổi, chấm dứt một cách tiện lợi và nhanh chóng.

3/ Admin & HR Benefits

The demand for securitiy - safety is guaranteed up to/ bay / quick - response backup forces.
The image and reputation of your company are enhanced through the image of proofessional security guards.
Quality of security guards in physical appearance, costume, ethics and working style.
Detecting and assessing potential risks and providing timely preventive measures.
Controlling the machinery systems operating at the business, substituting the role of receptionists or some customer communication positions.
Ensuring confidentiality of technology and business.
Maximum and comprehensive protection plan.
Services can be changed and terminated conveniently and quickly.

KHÁCH HÀNG TIÊU BIỂU

Typical Customers

KHÁCH HÀNG TIÊU BIỂU

Typical Customers

TV HUB ENTERTAINMENT & MEDIA GROUP	GREENVET CÔNG TY CỔ PHẦN THÚ Y XANH VIỆT NAM	Turbo Vina REFRIGERATOR MANUFACTURER	UCC Recovery Recycling Re-integration VAN LANG
CASARREDO	TUFROPES DESIGNED TO OUTPERFORM	LONG GIANG CONSTRUCTION	JADE DENTAL SOLUTIONS
VietinBank	LINCO Group	NISO beats of life	LB Vietnam FOUNDATION OF LIFE
BIOGARTEN Ăn sạch, sống khỏe	MZ CLUB Deutschland	GREENVET CÔNG TY CỔ PHẦN THÚ Y XANH VIỆT NAM	TAN PHU CUONG
Giant	Jigsaw COMMUNICATIONS	DAI-ICHI LIFE	SPORTS SỨC SỐNG CỦA MỌI THỜI ĐẠI

KHÁCH HÀNG TIÊU BIỂU

Typical Customers

BỆNH VIỆN GIA AN 115

SPEED BIKE

new Rice
Chọn đúng - Trúng mùa

AGRIBANK

VIET CAPITAL BANK

ABBANK
Trao giải pháp - Nhận nụ cười

KINGDOM 101

BIDV

HOALAM CORPORATION

LIEN THANH PHAT CO., LTD

IMEXPHARM
Sự cam kết ngay từ đầu

CTY TNHH
AFC
GIẤY A.F.C

Typical Customers

Typical Customers

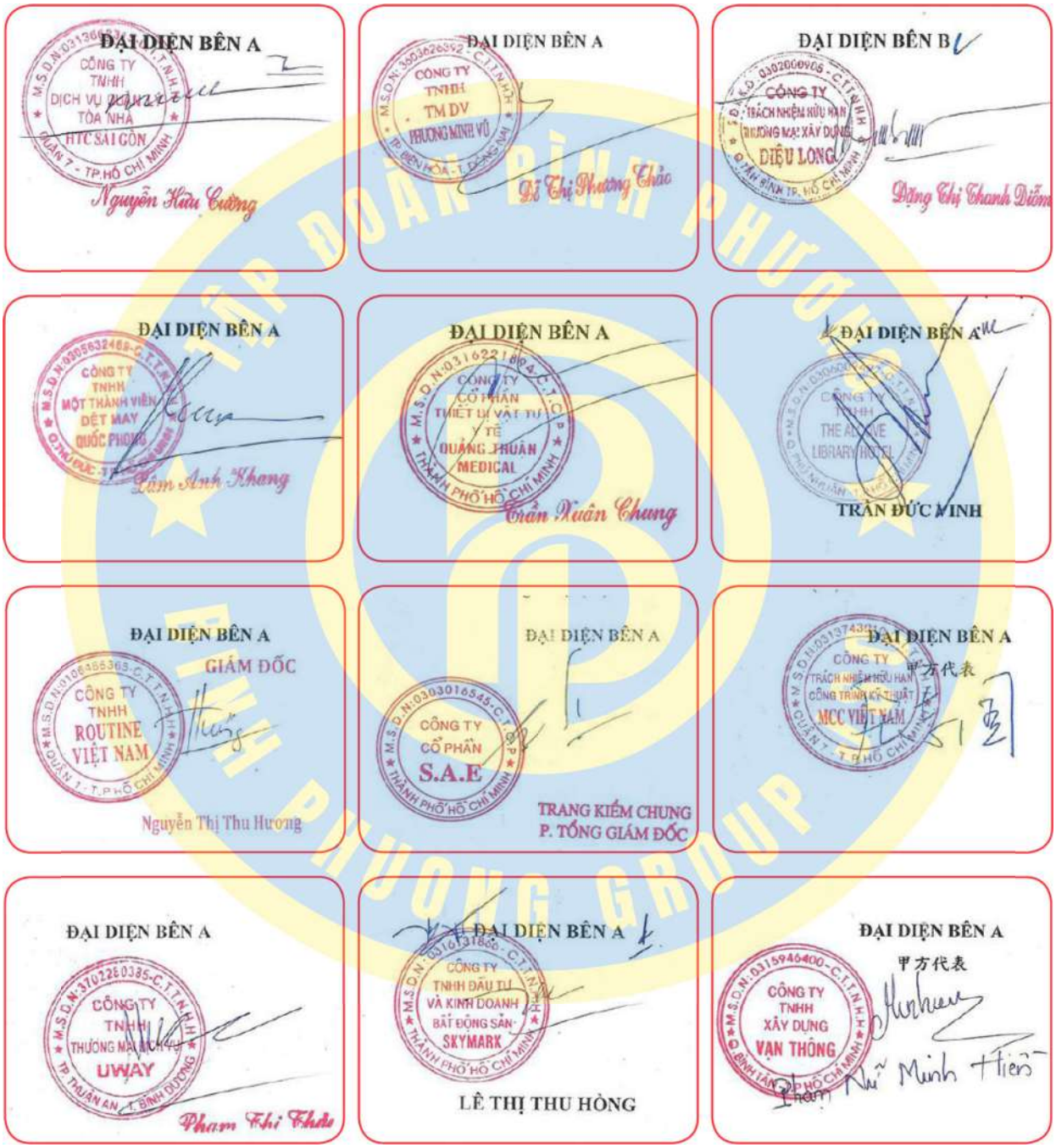

TẬP ĐOÀN BÌNH PHƯƠNG

BINH PHUONG GROUP JSC

CÔNG TY CỔ PHẦN TẬP ĐOÀN KINH DOANH BÌNH PHƯƠNG

F1/1Q, Đường số 1, Khu dân cư Đồng Danh , Xã Vĩnh Lộc A, Huyện Bình Chánh, Tp.Hồ Chí Minh

0906.218.318 - 0919.892.928

binhphuonggroup.com

binhphuonggroup.co@gmail.com - baovebinhphuong.info@gmail.com