KẾT QUẢ SOI TẾ BÀO

Thông tin khách hàng và mẫu bệnh phẩm

Họ và tên chủ nuôi	Nhi
Địa chỉ	258/6C Lê Hồng Phong, Phường Chợ Quán, Thành phố Hồ Chí Minh
Số điện thoại	0704489266
Tên vật nuôi	Moi
Bệnh phẩm	Máu kháng đông
Ngày nhận bệnh phẩm	17.03.2026
Phương pháp xử lý	Nhuộm Diff-Quik

Hình ảnh vi thể:

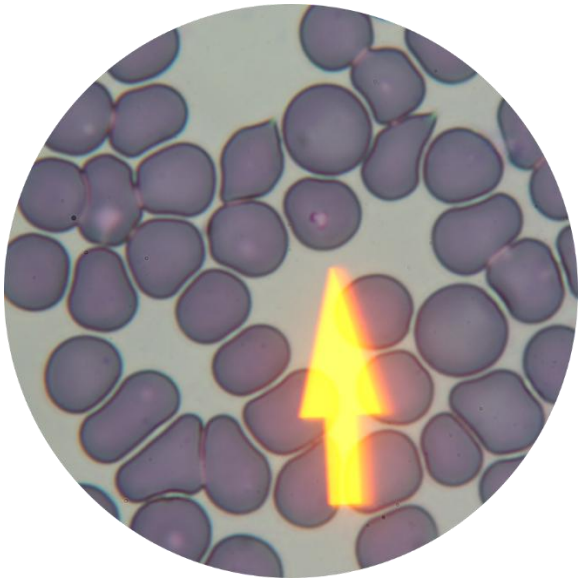

Kết quả xét nghiệm: Có hình thái ký sinh trùng nhỏ trong hồng cầu, mức độ ít.

Người chỉ định **Ngày báo cáo: 17.03.2026**

SUN VET