KẾT QUẢ SOI TẾ BÀO

Thông tin khách hàng và mẫu bệnh phẩm

Họ và tên chủ nuôi	Hà Vi Mẫn
Địa chỉ	6 Nguyễn Duy Dương, Phường An Đông, Thành phố Hồ Chí Minh
Số điện thoại	(090) 969 6275
Tên vật nuôi	Mint
Bệnh phẩm	Máu chống đông
Ngày nhận bệnh phẩm	16/01/2026
Phương pháp xử lý	Nhuộm Diff-Quik

Hình ảnh vi thể:

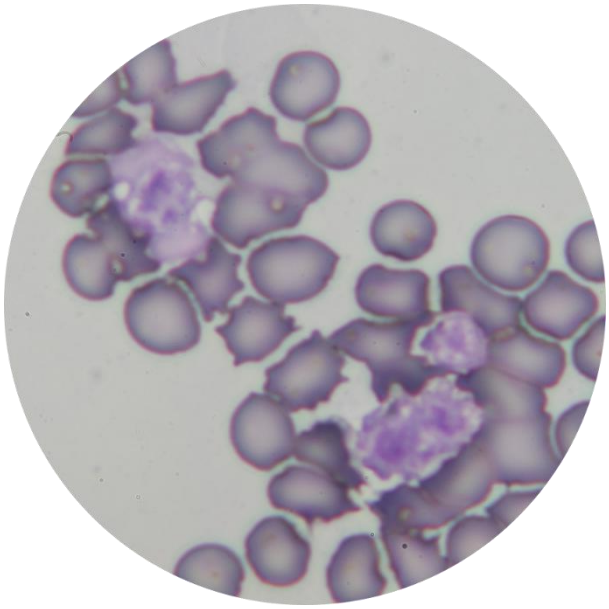

Kết quả xét nghiệm:

Không tìm thấy hình thái ký sinh trùng .

Tăng tiểu cầu, tiểu cầu hoạt hóa.

Người chỉ định **Ngày báo cáo: 17/01/2026**