KẾT QUẢ SOI TẾ BÀO

Thông tin khách hàng và mẫu bệnh phẩm

Họ và tên chủ nuôi	Diệp Diễm My
Địa chỉ	282A/5 Nguyễn Tri Phương, Phường 4, Quận 10, Tp HCM
Số điện thoại	0859777004
Tên vật nuôi	Bi
Bệnh phẩm	Máu kháng đông
Ngày nhận bệnh phẩm	25.03.2026
Phương pháp xử lý	nhuộm Diff-Quik

Hình ảnh vi thể:

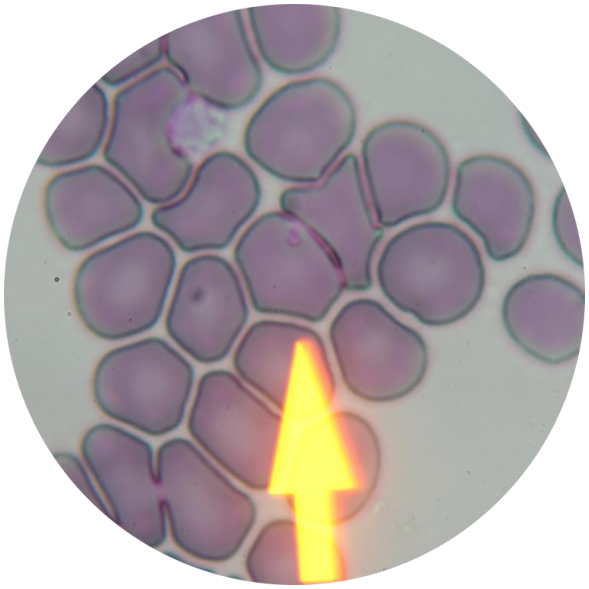

Kết quả xét nghiệm: Có hình thái Babesia nhỏ trong hồng cầu, mức độ ít.

Người chỉ định **Ngày báo cáo: 26.03.2026**

SUN VET