KẾT QUẢ SOI TẾ BÀO

Thông tin khách hàng và mẫu bệnh phẩm

Họ và tên chủ nuôi	Nguyễn Thị Ngọc Dung
Địa chỉ	**Vistar Verde, Phường Cát Lái, Thành phố Hồ Chí Minh**
Số điện thoại	0906000709
Tên vật nuôi	Coco
Bệnh phẩm	Máu chống đông
Ngày nhận bệnh phẩm	02/02/2026
Phương pháp xử lý	Nhuộm Diff-Quik

Hình ảnh vi thể:

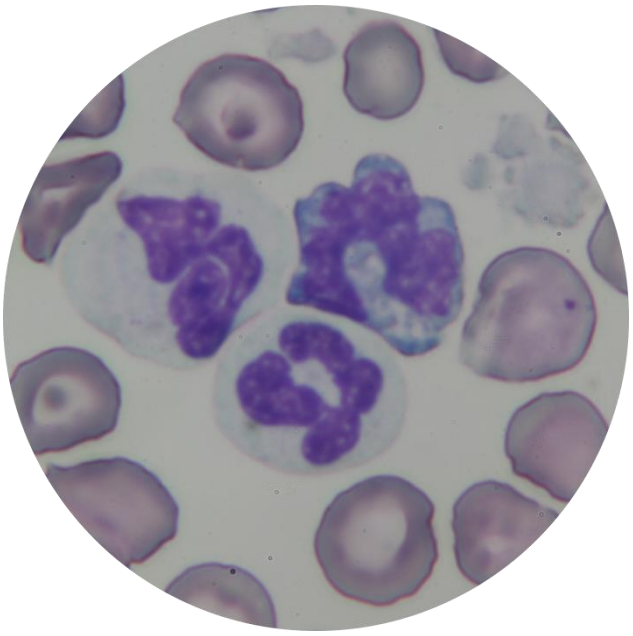

Kết quả xét nghiệm:

Không tìm thấy hình thái ký sinh trùng .
Tăng đáng kể bạch cầu trung tính. Nhiều bạch cầu non (band neutrophil)

Người chỉ định **Ngày báo cáo: 03/02/2026**