smitom DU NORD SEINE-ET-MARNE

ECO EMBALLAGES

SAN développement DURABLE

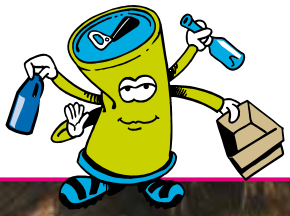

GUIDE

DU TRI AU VAL D'EUROPE

Le tri sélectif
un geste naturel !

Édition 2014

SAN DU VAL D'EUROPE MARNE-LA-VALLÉE

SOMMAIRE

La collecte des déchets au Val d'Europe en 2012 ..... P•3

Des acteurs au service de vos déchets ..... P•4
- J'emménage au Val d'Europe, je fais quoi ? ..... P•4
- Qui fait quoi ? ..... P•5
- Les jours de collecte ..... P•6
- L'ambassadeur de tri ..... P•7

Le tri sélectif ..... P•8
- Trier le plastique ..... P•8
- Trier le papier, les cartons ..... P•9
- Trier les emballages métalliques ..... P•9

Les ennemis du bac bleu ..... P•10

Les déchets ménagers ..... P•11

Le verre ..... P•12
- Trier le verre ..... P•12
- Les bornes à verre ..... P•13

Les autres déchets ..... P•14
- La déchèterie du Val d'Europe ..... P•14
- Les extra-ménagères ..... P•15
- Les déchets en apport volontaire ..... P•16
- Les déchets ménagers spéciaux ..... P•17
- Les déchets verts ..... P•18

En savoir plus ..... P•19

La collecte des déchets au Val d'Europe en 2012

LES DÉCHETS MÉNAGERS
• 7 513 tonnes soit 240 kg/habitant

LE TRI SÉLECTIF
• 1 196 tonnes soit 38 kg/habitant

LE VERRE
• 386 tonnes soit 12 kg/habitant

Le coût de la collecte

LES DÉCHETS MÉNAGERS
• 7 142 tonnes | 22,04 € ttc/habitant

LE TRI SÉLECTIF
• 1 131 tonnes | 9,90 € ttc/habitant

LE VERRE
• 392 tonnes | 0,83 € ttc/habitant

COÛT GLOBAL (collecte + traitement + entretien)
• 38,62 € ttc/habitant

TRIER PLUS ET MIEUX = COÛT EN BAISSE !

J'emménage au Val d'Europe

• À noter

Les livraisons des bacs ont lieu les mardis et les vendredis entre 9h et 14h. Présence souhaitable. En cas d'absence prendre contact avec le prestataire via l'avis de passage.

• Quelles sont les démarches à faire ?
• À qui dois-je m'adresser pour obtenir un bac vert et/ou un bac bleu ?

Bac bleu ou bac vert ?
Première demande ou renouvellement de bac ?
Votre interlocuteur est votre mairie.

La dotation d'un bac passe obligatoirement par votre commune de résidence. Il vous sera alors demandé de compléter un formulaire et de joindre des pièces justifiant la composition de votre foyer.
Par le biais de votre commune, votre demande sera ensuite adressée au SAN du Val d'Europe qui déterminera le bac adéquat. **Votre bac sera livré à votre domicile par une société privée prestataire du SAN du Val d'Europe.**

• Mais qui fait quoi ?

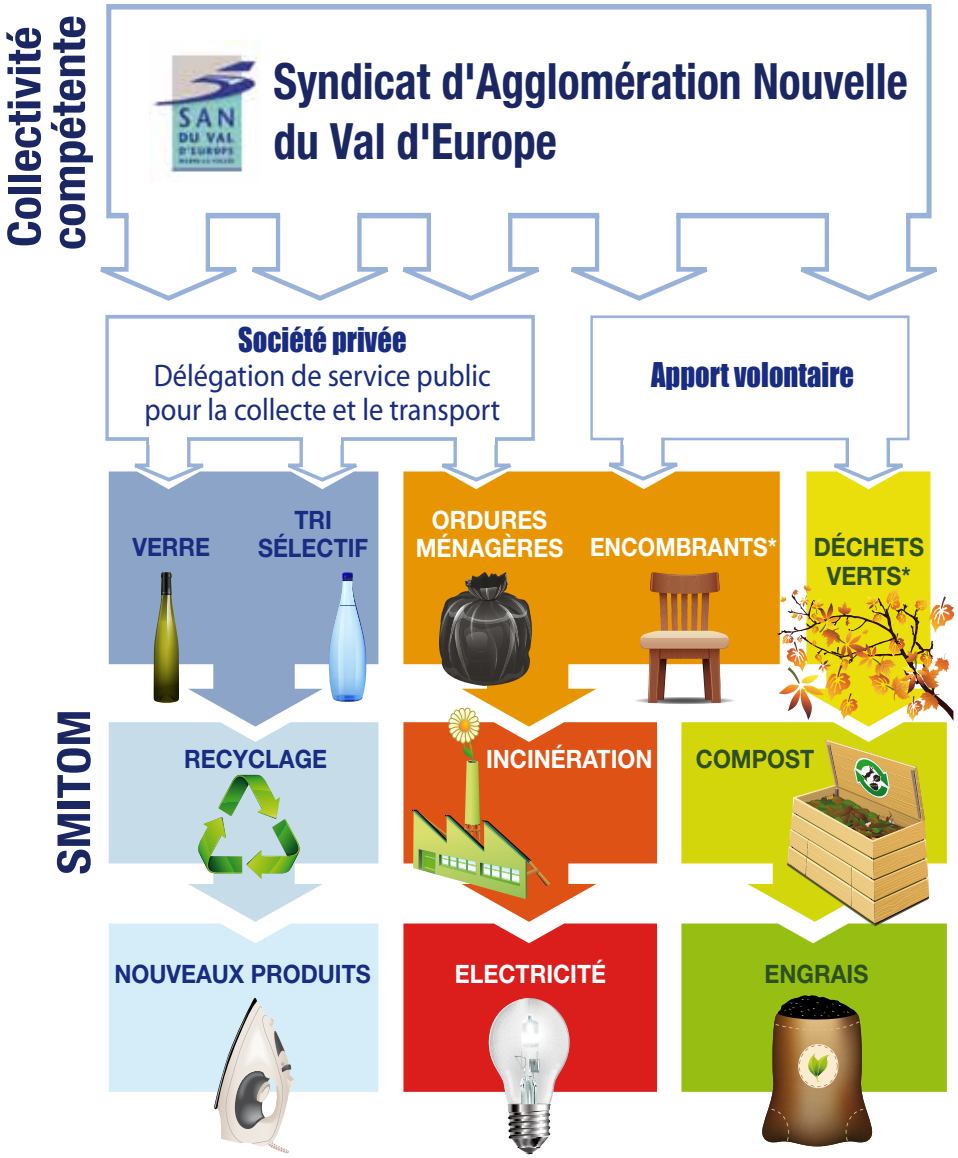

*Certaines communes organisent une collecte en porte à porte.

• Les jours de collecte

Ramassage des déchets ménagers (bacs verts) :
Ramassage des déchets recyclables (bacs bleus) :

• Bailly-Romainvilliers

Lundi	Mardi	Mercredi	Jeudi	Vendredi

• Chessy (hors Centre Urbain)

Lundi	Mardi	Mercredi	Jeudi	Vendredi

• Coupvray

Lundi	Mardi	Mercredi	Jeudi	Vendredi

• Magny le Hongre

Lundi	Mardi	Mercredi	Jeudi	Vendredi

• Serris (hors Centre Urbain)

Lundi	Mardi	Mercredi	Jeudi	Vendredi

la collecte du bac bleu a lieu le mercredi et non le mardi

• Centre Urbain (Chessy-Serris)

Lundi	Mardi	Mercredi	Jeudi	Vendredi

Astuce
Sortez votre bac la veille après 18h et, pour faciliter la collecte, placez-le poignée côté rue.

ambassadeurdetri@valeurope-san.fr
01 60 43 66 40

• L'ambassadeur de tri : votre interlocuteur de proximité

Un doute sur un déchet ?
Bac bleu ? Bac vert ?
Rapprochez-vous de l'ambassadeur de tri du SAN du Val d'Europe au 01 60 43 66 40 ou ambassadeurdetri@valeurope-san.fr

Grâce à une communication de proximité, il est à votre disposition pour faire du tri un geste simple !

Astuce :
En cas de doute et pour éviter de rendre votre bac bleu impropre au recyclage, mieux vaut jeter votre déchet dans le bac vert.

Refus de collecte

En cas d'erreur de tri, votre bac bleu ne sera pas collecté et un autocollant « erreur de tri » y sera apposé.
Laissez l'autocollant et sortez votre bac bleu en même temps que le bac vert ou mieux encore contactez votre ambassadeur de tri.
Les erreurs de tri pouvant entraîner un refus de tri sont en page 10.

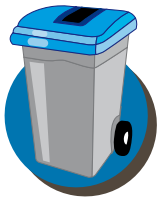

Le tri sélectif

• Trier le plastique

Bouteilles et flacons… c'est dans le bac bleu !
Jetez-les vides, en vrac et avec le bouchon.
Inutile de les laver.

- **Les bouteilles et flaconnages alimentaires**
  de lait, d'huile, d'eau, de boissons gazeuses,
  de sauces (mayonnaise, ketchup…)

- **Les produits d'hygiène**
  gel douche, shampoing, crème…

- **Les produits ménagers et sanitaires**
  lessive, assouplissant,
  eau de javel, produits d'entretien…

Rappel

Ne pas mettre vos déchets recyclables dans un sac poubelle ou dans un sachet en plastique avant de les jeter dans votre bac bleu !

Quizz recycle

① Combien faut-il de bouteilles en plastique pour fabriquer :
• un T-shirt ?
A : 2 - B : 9 - C : 16
• une couette ?
A :12 - B : 24 - C : 36
② Avec quel emballage recyclable, peut-on fabriquer un rouleau de papier cadeau ?
A : bouteille de lait - B : brique de jus de fruits - C : tube de dentifrice

Solutions : question 1 : B et C. Question 2 : B.

• Trier le papier, les cartons

Journaux, magazines, cartons d'emballages, briques… c'est dans le bac bleu !

- Les enveloppes sans fenêtre
- Tous les papiers propres (ni souillé, ni mouillé)
- Les journaux, prospectus et magazines
- Les briques alimentaires
  de lait, de jus, de soupe…
- Les boîtes et suremballages en carton
  autour des yaourts, biscuits, céréales,
  dentifrice…

• Trier les emballages métalliques

Boîtes, bidons, barquettes…
c'est dans le bac bleu !
Jetez-les vides et en vrac.
Inutile de les laver, il suffit de bien les racler !

- Les barquettes et les boîtes en aluminium
- Les conserves et les canettes
- Les bidons… bien vidés !

Quizz recycle

① Combien faut-il de canettes de soda :
• pour fabriquer une trotinette ?
A : 25 - B : 114 - C : 342
② Avec quel matériau recyclable, peut-on fabriquer une boule de pétanque ?
A : des canettes - B : des bidons - C : des boîtes de conserves

Solutions : question 1 : B. Question 2 : C.

Les ennemis du bac bleu

Les déchets suivants sont interdits dans le bac bleu ; il faut donc les mettre dans le bac vert.

Déchets en plastique
- Films, sacs, emballages et barquettes en plastique
- Polystyrène

Déchets en papier et en carton
- Papier cadeau, papier peint
- Papier et barquettes souillés, ou mouillés (boîte à pizza)
- Articles d'hygiène : mouchoirs, cotons usagés, couches culottes, rouleaux de papier toilette, essuie-tout…
- Boites à œufs
- Pots de yaourt

Déchets métalliques
- Boîtes de conserve et barquettes contenant des restes alimentaires

Rappel

En cas de doute, mieux vaut jeter votre déchet dans le bac vert

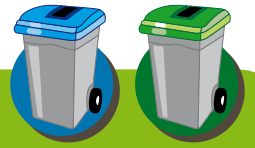

Recyclé ? Recyclable ?

Un emballage élaboré avec des matières recyclées n'est pas forcément recyclable !

Plus les fibres de papier ont été recyclées, plus la qualité du papier baisse. C'est le cas des boîtes d'œufs et des mandrins qui sont donc admis uniquement dans le bac vert.

Les déchets ménagers

Si ça ne se recycle pas et si ce n'est pas dangereux… c'est le bac vert !

Tous vos déchets non-recyclables vont dans **le bac vert** : les restes alimentaires, les articles d'hygiène (cotons, mouchoirs jetables, serviettes hygiéniques…), les petits emballages comme les pots de yaourt, les sacs en plastique, les emballages salis ou gras,…

En cas de doute, il vaut mieux jeter dans **le bac vert**, pour éviter de rendre tout un bac bleu impropre au recyclage.
Et pour en avoir le cœur net, vous pouvez appeler l'ambassadeur de tri du SAN au 01 60 43 66 40.

Rappel

Ca ne se recycle pas ? *(voir page 10)*
C'est dangereux ? *(voir pages 16 et 17)*
C'est en verre ? *(voir pages 12 et 13)*

Le verre

• Trier le verre

Le verre est recyclable à 100% et à l'infini !
Incolore ou de couleur…
c'est dans les bornes à verre en apport volontaire.

Les bouchons, les capsules et les couvercles, c'est dans le bac vert !

Astuce

Les verres ébréchés, la vaisselle, la porcelaine, la faïence, le cristal, les vases, les vitres, les miroirs, les pots en terre ne sont pas acceptés dans les bornes à verre mais en déchèterie.

Quizz recycle

Combien de nouvelles bouteilles est-il possible de fabriquer en recyclant 1 tonne de verre ?
A : 2 138 - B : 3 569 - C :10 598

Solution question : A : 2 138

• Bornes à verre

Pour connaître le lieu de dépôt le plus près de chez vous, rendez-vous sur www.valeurope-san.fr rubrique vie quotidienne / environnement

Le dépôt est fortement déconseillé entre 22h et 8h.

**Pensez-y ! le verre peut être un véritable danger; il peut éclater et blesser les rippeurs* lors de la collecte de votre conteneur.
Ne jeter pas le verre dans vos bacs !**

* agents de collecte

La déchèterie du Val d'Europe

La déchèterie du Val d'Europe est ouverte à tous particuliers et professionnels. Pour les particuliers, un justificatif de domicile de moins de 6 mois et une pièce d'identité sont nécessaires afin d'établir une carte d'accès.

Renseignements complémentaires auprès du SMITOM du Nord Seine-et-Marne au 01 60 24 75 70 ou sur www.smitom-nord77.fr

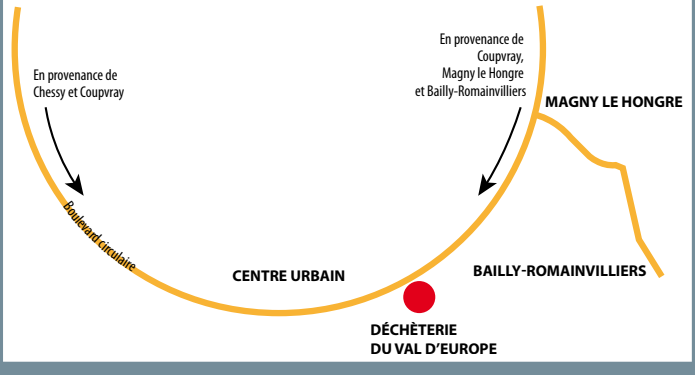

Règlement complet de la déchèterie du Val d'Europe sur www.valeurope-san.fr rubrique vie quotidienne / environnement.

La déchèterie est ouverte

- **Du 1er mars au 31 octobre**
  Lundi au vendredi de 10h à 12h et de 14h à 18h
  Samedi de 9h à 12 et de 14h à 18h, dimanche de 10h à 13h
- **Du 1er novembre au 28/29 février**
  Lundi au vendredi de 10h à 12h et de 14h à 17h
  Samedi de 9h à 12h et de 14h à 17h, dimanche de 10h à 13h

Fermeture les 1er janvier, 1er mai et 25 décembre
Ces horaires étant susceptibles d'évoluer,
nous vous invitons à les vérifier avant votre déplacement.

Les encombrants ou extra-ménagers

Le mobilier, la literie mais aussi les cartons trop volumineux sont des encombrants.
Ils sont donc sujets à une collecte particulière organisée par votre commune. Renseignez-vous auprès de votre mairie pour connaître les dates de passage.

Si cela ne peut pas attendre et si vos déchets sont des déchets verts, de l'électroménager, des gravats ou bien de la ferraille, faites un apport volontaire en déchèterie, celle du Val d'Europe est à votre disposition.

Les déchets en apport volontaire

Tous les déchets qui ne vont pas dans les bacs bleu ou vert sont des déchets potentiellement dangereux ; un recyclage particulier est donc indispensable.

• Les médicaments et les seringues
Les pharmacies collectent gratuitement les médicaments non utilisés, avec ou sans leur emballage, périmés ou non.
En savoir plus sur www.cyclamed.org

• Les ampoules et les piles
Ces déchets doivent être déposés dans des bacs prévus à cet effet ; l'accueil de nombreux commerçants met à votre disposition ces bacs.

Pour les pilesles batteries, adoptez le réflexe rechargeable !

• L'électroménager
• Le matériel informatique
• Le matériel téléphonique
Ces déchets (D3E) peuvent être rapportés chez votre revendeur lors de l'achat d'un matériel neuf identique. Des points de collecte vous permettant de donner ou de recycler votre appareil auprès de structures agréées ou partenaires.

• Les vêtements
Pensez-y : la déchèterie du Val d'Europe est équipée de bornes à textiles, linge de maison, chaussures et petite maroquinerie.

Pour connaître les points de collecte, rendez-vous sur www.eco-systemes.fr

Les déchets ménagers spéciaux (DMS)

Les produits toxiques et leur emballage doivent être déposés dans une déchèterie prévue à cet effet.

Les déchets ménagers spéciaux les plus courants sont les produits inflammables (engrais, solvants, …), les produits de bricolage (peinture…), les néons…

Toutes les infos pratiques sur les déchèteries sur www.smitom-nord77.fr

La commune de Coupvray assure une collecte en porte à porte, renseignements au 01 64 63 43 00.

Rappel
Les dépôts sauvages sur le Val d'Europe et partout ailleurs sont formellement interdits et font l'objet d'une amende. Adoptez le réflexe déchèterie.

Les déchets verts

Encore plus simple et plus rapide !
Pour vous débarrasser de vos déchets verts et de façon plus systématique de l'ensemble de vos déchets compostables ; équipez-vous d'un composteur.
Faîtes votre demande en ligne et retrouvez des infos utiles sur www.smitom-nord77.fr

Les déchets verts (tonte de pelouse, tailles de haies, branchages…) ne sont pas acceptés dans les bacs vert et bleu ; ils doivent être jetés à part.
Les déchets verts peuvent être déposés à la déchèterie du Val d'Europe (voir page 14). Les habitants de Chessy ont accès à une déchèterie communale.
Certaines communes du Val d'Europe organisent leur propre collecte et mettent à disposition des habitants un nécessaire de pré-collecte.

Renseignez-vous en mairie pour connaître les dates de collecte et vous procurer ces sacs.

Pourquoi les déchets verts ne doivent pas se jeter dans le bac vert ?

Cela représente un trop grand coût pour la collectivité : un coût financier, l'incinération coûtant plus cher que le compostage ; et un coût environnemental, puisque l'incinération des déchets verts entraîne une augmentation des rejets de gaz à effet de serre dans l'atmosphère qui peuvent ainsi dépasser les seuils réglementaires.

Vous avez déjà tous vu ces logos apposés sur les emballages ; mais que signifient-ils ?

• Point vert

Le point vert figurant sur 95% de nos emballages signifie que le fabricant est partenaire du programme français de valorisation des emballages ménagers.
Il ne signifie pas que l'emballage est recyclable.

• Ruban de Möbius

Ce logo signifie que l'emballage est recyclable.
Le pourcentage indiqué à l'intérieur de la boucle, précise la quantité de matière recyclée présente dans l'emballage.

• Tidy man

Ce pictogramme a pour objectif d'inciter les consommateurs à ne plus laisser leurs déchets dans les rues mais dans les poubelles. Adoptez le bon reflexe en toute circonstance et en toute saison !

• Danger

L'étiquetage évolue mais les produits restent toujours aussi dangereux !
La couleur orange laisse place au rouge.

Syndicat d'Agglomération Nouvelle du Val d'Europe
Château de Chessy - B.P. 40
77701 Marne-la-Vallée - cedex 04
Tél. : 01 60 43 80 80
san@valeurope-san.fr/www.valeurope-san.fr

ambassadeurdetri@valeurope-san.fr
ou 01 60 43 66 40

Plus d'infos sur :
www.smitom-nord77.fr/www.ecoemballages.fr
www.eco-systemes.fr/www.lafibredutri.fr

Conception : Direction de la communication du SAN - Tiré à 15 000 exemplaires - Edition 2014 - Photos : Yann Piriou - Création : Frénézy communication - illustrations : L. Sanchez