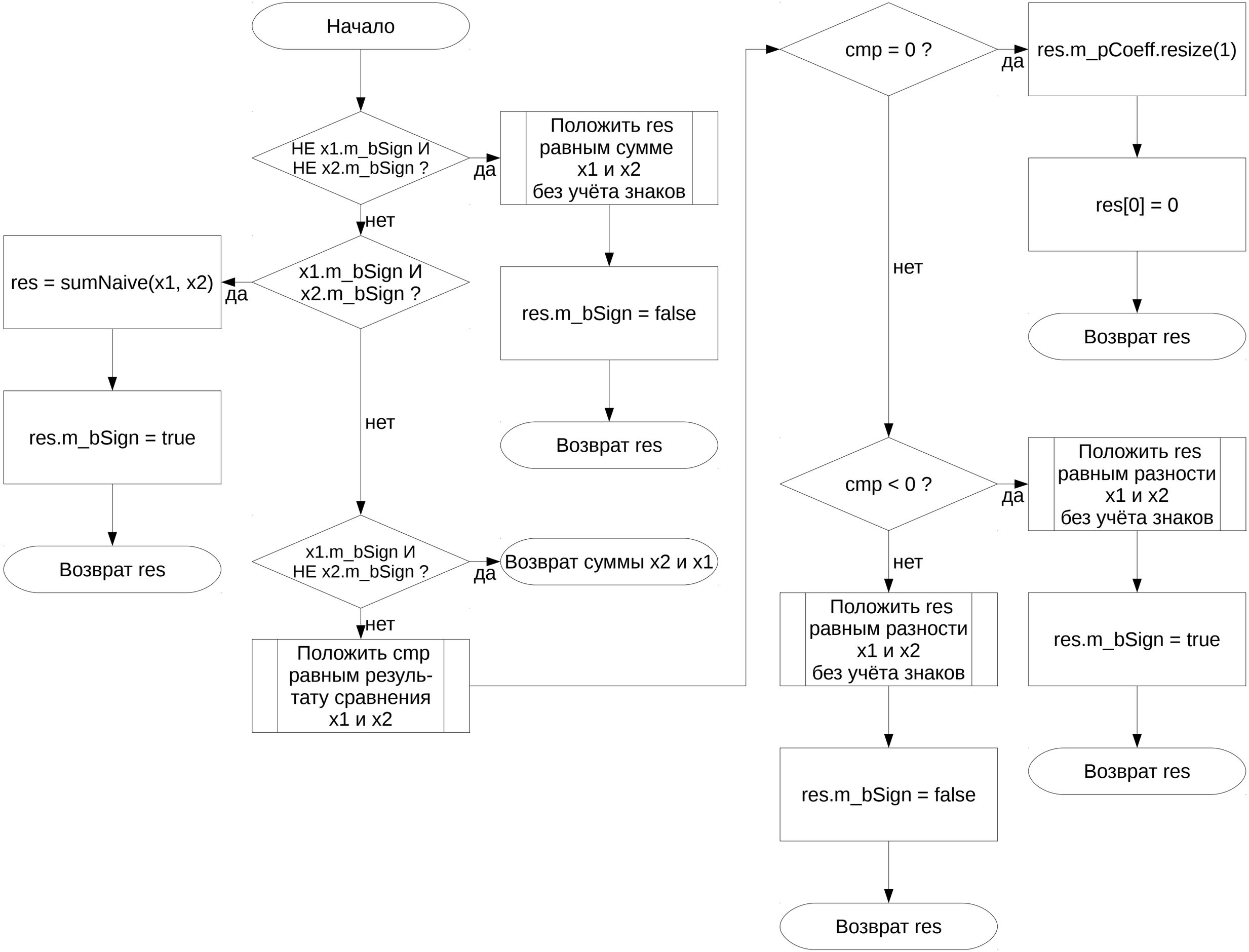
Начало
НЕ x1.m_bSign И НЕ x2.m_bSign ?
да
Положить res равным сумме x1 и x2 без учёта знаков
res.m_bSign = false
Возврат res
нет
x1.m_bSign И x2.m_bSign ?
да
res = sumNaive(x1, x2)
res.m_bSign = true
Возврат res
нет
x1.m_bSign И НЕ x2.m_bSign ?
да
Возврат суммы x2 и x1
нет
Положить cmp равным результату сравнения x1 и x2
cmp = 0 ?
да
res.m_pCoeff.resize(1)
res[0] = 0
Возврат res
нет
cmp < 0 ?
да
Положить res равным разности x1 и x2 без учёта знаков
res.m_bSign = true
Возврат res
нет
Положить res равным разности x1 и x2 без учёта знаков
res.m_bSign = false
Возврат res