Prem.º e Brev.º *Fabbrile* • • •

Stabilimento • • *Meccanico*

— DITTA —

Pietro Tis

PORTE D'ACCIAIO ROTOLANTI

— per NEGOZII —

FONDERIA BRONZI ARTISTICI

TELEFONO N. 121

Stabilimento e Studio: Cannaregio, Calle Lunga S. Caterina N. 4998-a

VENEZIA

FABBRICHE CITA

VICENZA

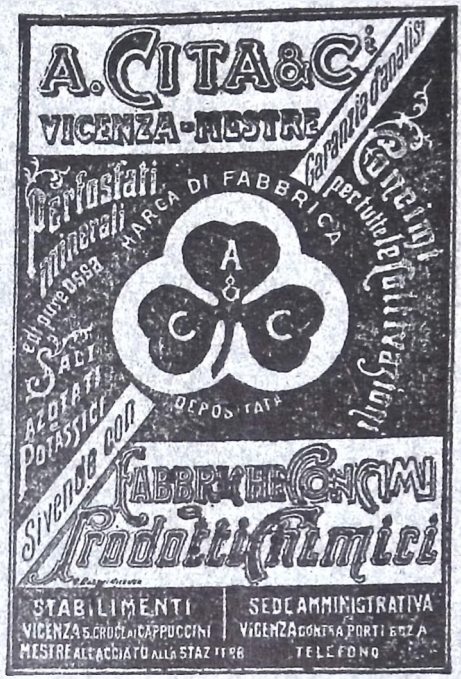

MESTRE

Sede Sociale e Amministrazione

A VICENZA: Contra' Porti, N. 602 – Casa Cita

STABILIMENTI

VICENZA: Fuori Porta Santa Croce - Ai Cappuccini, di fianco al Bersaglio.
MESTRE: Presso la Stazione Ferroviaria (allacciato alla ferrovia.

Superfosfati minerali e di pure ossa - Concimi completi azotati e potassici - Concimi per tutte le coltivazioni - Acido solforico - solfato di rame - solfato di ferro - solfato di soda - soda cristalli - nitrato di soda - solfato di ammoniaca - solfato e cloruro di potassa ed altri prodotti chimici.

Si vende con controllo di analisi alle Stazioni Agrarie

Le Fabbriche appartengono ad una Società composta dei principali agricoltori e proprietari della Regione Veneta, costituitasi fino dal 1885 e ingranditasi nel 1889 col concorso di capitali italiani ed esteri.

Ha una larga produzione che si diffonde in tutto il Veneto e fuori. E' fornitrice di Sindacati Agrari, di Comizi, Associazioni e Federazioni cattoliche agricole, Casse rurali, Società di Agricoltori, ecc. ecc.

Coi suoi stabilimenti, la Ditta Cita viene ad occupare la migliore posizione del Veneto lavorando a Mestre le materie prime che ritira per via di mare e irradiandole, trasformate in concimi e prodotti chimici, per tutte le linee ferroviarie che fanno capo a Mestre (Venezia) risparmiando così di gravare le materie prime ed i prodotti stessi di inutili spese ferroviarie.

U. N. I. C. A.

Unione Nazionale Industrie Cinematografiche e Affini

Società Anonima Capitale interamente versato Lire 300.000

SEDE: VENEZIA

Per Telegrammi: SOCIETÀ UNICA - VENEZIA

Telefono Numero 7-99

Compra Vendita e Noleggi Films

Impianti completi per Cinematografi

ACCESSORI MATERIALE ELETTRICO

Pezzi di ricambio

FILMS: *Interessanti - Attraenti - Morali - Istruttive - Scientifiche - Dal vero - Fantastiche - Bibliche - Drammatiche - Di attualità.*

MACCHINE DA PROIEZIONE

ULTIMI MODELLI

PREVENTIVI GRATIS A RICHIESTA

SERVIZIO DI NOLEGGIO ACCURATISSIMO

IMPIANTI COMPLETI A PAGAMENTO RATEALE

PIANTA TOPOGRAFICA DELLA PROVINCIA DI VENEZIA

GUIDE RIUNITE

Annuario del Veneto - Guida Mangiarotti - La Regione Veneta

Inchiostri perfetti

Sistema Esteri e Nazionale

SPECIALITÀ ESCLUSIVA

Estratto liquido concentrato

per Inchiostro perissimo al Campeggio delle

SOCIETÀ RIUNITE del NORD

BOLOGNA

dietro carta da visita si spedisce destino

Antinevrotico

DE GIOVANNI

Diversi modelli
a quattro e sei ottave

I PIANI MELODICI
e CARTONI TRAFORATI

della Ditta

G. RACCA DI BOLOGNA

sono i soli originali ed il regalo più gradito.

CHIEDERE CATALOGO

Segni convenzionali

Confine di Provincia

Ferrovia con Stazione

Strada principale

» secondaria

Tramvia a vapore su strada carrozzabile

DISPONIBILE

CITTÀ E PROVINCIA DI VENEZIA

INDICE DEI NOMI

A

Vini (Dettaglianti) v. pag. 317 a 321

Abate Antonino di Giovanni 245
Abendana Giuseppe 308
Abbiati Luigi 284
Abolafio prof. Giuseppe 366
Abolafio Vittorio 291
Abbondanza Luigi 328
Abrahamian P. Efrem 361
Abbrescia Nicola 328
Abruzzi Antonio 237
Abruzzi Emilio 230
Acerbi cav. Antonio 238-390
Acerbi cav. Domenico 390
Acerbi Vincenzo 261
Acerboni Giovanni 217-327
Acquaroni Rag. Guido 332
Adorno Elia 215
Agarinis Giovanni 257-268
Agazzi Angelo 333
Agazzi Cav. Augusto 308-357-391
Agazzi Giuseppe 213
Agazzi Pio 366-389
Agazzi Vittoria 368
Agenzia Centrale, vend. spaghi 237
Agenzia di Città delle Ferrovie dello Stato 217
Agenzia Mercurio 214
Agenzia Stefani 217
Agnelutto Gaetano 226
Agnino Tommaso (eredi) 278
Agolini F.lli 260
Agolini Ioachino 391
Agosti e Crescini 231
Agostinelli Adolfo 327-328
Agostini Giacinto 211-212-245 299-300-303
Agostini Dott. Luigi 376
Agostini Marco 339
Agostinis (sartoria) 295
Aickelin Emilio 221-222-239-244-250-260
Aigner e Grando 245
Aigner Ottone 245
Ajò Cav. Giulio 271-277-358
Albanello Cesare 351
Albanesi Giuseppe 348
Alberi Alfonso 366
Alberici Marco 357
Albertelli Leandro 329
Alberti Claudia 331
Alberti Giuseppe 222-231-285
Alberti Dott. Luigi 330
Alberti Storero 217-223-226-239 262-264-266-292-303-315
Albertinelli Valentino 274
Albertini Egidio 287
Albertini Ing. Francesco 342-389
Albertoni Rag. Ettore 329
Albonico Aurelio 355
Albrizzi co. Elsa 353-354
Albrizzi Enrico 331
Albrizzi Giuseppe 331
Albrizio Michele 316
Alburno - Braus - Guatin 278
Alcaini Silvio 217
Alfano Francesco 350
Alfarè Giovanni 350
Allegretto Carlo 225
Allegri Antonio 292
Allegri Avv. Cav. Carlo 384
Allegri Dott. Giulio 362
Allegri Cav. Uff. Dott. Marco 326-327
Allegri Sebastiano 343
Allegrini Dott. Giulio 376
Alessandri Dott. Alessandro 359-360
Alessandri Cav. Prof. Angelo 327-333-340-361-365-391
Alessandri Maria 390
Alessandrini Gio. 226
Allesch Giuseppina 342-383
Alessi Attilio 245
Alexandre Ing. Pietro 390
Alinari F.lli 260
Alliney cav. Felice 328
Aliprandi e De Franceschi succ. de Sabbata 264
Almagià Angelo 245
Alonefti Vittorio 395
Alpron Giorgio 244-245-264-293
Altomare Giuseppe 344
Alverà Mario 268
Alverà Anteo 349
Alzetta Luigia ved. Zanco 217-273
Amadori & Scarpa 361
Amaducci rag. Andrea 347
Ambrosi F.lli 238-239-245-282
Ambrosi Giovanni 237
Ambrosi Prof. don Giuseppe 370-373-393
Ambrosini Avv. Gustavo 384
Ambrosini Dott. Giovanni 375-380
Ambrosini Cav. Giuseppe 350
Ameris Amalia 309
Ammin. Bar. Bianchi 231
Amoldoni Gaetano 348
Amour Cav. Pietro 330
Ancilotto cav. Giovanni 326
Ancona Arturo 278-234
Ancona Dott. Cav. Guido 342-353 359-376
Ancona Giuseppe fu Pacifico 253
Ancona Lionello fu Angelo 243-264-366
Andolfi Angelo 213-221-273
Andreani Emilio 330
Andreatta Giovanni 230
Andreatta Giuseppe 230
Andreon Pompeo 287
Andreon Dott. Silvio 342-376
Andreutto Giuseppe 261
Andriollo Arcangelo 387
Andriolo Giovanni 230
Andriolo Gio. Batta 225
Andruzzi Cav. Eugenio 366
Angeletti Dott. Samuele 376
Angeli Carlo 343
Angeli Pietro 312
Angeli Zanutti Domenica 261
Angelini nob. Avv. Antonio 381
Angelini Attilio 286
Angelini Edoardo 292
Angelini Dott. Giuseppe 326-337
Angelini Giuseppe 292
Angelini Santa 276
Angeloni Angelo 286
Angeloni Carlo 329
Angeloni Giulio di Giuseppe 237
Angeloni Vincenzo 368
Angioletto Ettore 259
Animali Rodolfo 357
Annoè F.lli A. E. G. 266
Annoè Guido 280
Annoni Angela 226
Antonelli Cav. Achille 244-249-288-324
Antonelli Achille & C. 244-249-288
Antonelli Caterina 277
Antonelli don Emilio 373

Ditta EUPILIO DE MICHELI - riscaldamento - Società in accomandita per azioni - Verona - Milano - Genova - Bologna - Firenze.
Il più grande Stabilimento Italiano - Riscaldamenti: **A Vapore, a termosifone ad Aria Calda**
Essicatoi - Lavanderie - Bagni - Cucine Economiche - Stufe d'ogni Genere
Brevetti propri
Milano Via Olmetto 10 - Tel. 2636 — Genova Via Polleri 5 — Firenze Via dei Pecori 1 - Tel. 1934
Bologna Via Rettoli 9 - Tel. 756 — Roma Via Cavour 202-204 — Palermo Via Indipendenza 27
Verona Vicolo Vento 1 - Tel. 228 — Belluno Pontenuovo.
Vincitori del più grande Concorso delle Ferrovie di Stato

Antonelli Giovanni 310
Antonelli Giuseppe Am. 264-285-293
Antoniazzi Angelo 330
Antonini Alfredo 365
Antonini Cav. Uff. Andrea di Antonio 237-298
Antonini e Ceresa 237-249-284-298
Antonini - Piva - Ceresa e C.i 259
Antonini Romualdo 231
Antoniutti Cav. Dott. Carlo 356
Antony di Lutzenfeld Dott. Carlo 328
Anzil Giovanni 330
Appiani Chiarles Cav. Avv. Pietro 325-378
Appiani G. (Stabilimento ceramico) 280
Apollonio mons. Ferdinando 371-372
Appollonio Vittorio 226
Apostoli Cav. Giovanni 346
Ara Giuseppe 364
Arbib Cav. Salvatore 303-324
Arcolin Vincenzo 391
Ardit Giuseppe 285-341
Ardit Salvatore 285
Ardizzon Ferdinando 243-245
Ardizzon Gaetano 239-273
Ardizzon Pietro, Giò. Luigi, Nicolò, Lodovico, Antonio ed Aristide fu Vincenzo 163
Arduini Achille 240-308
Arduini Annibale 240-242
Arduini Giovanni 240-242-354-359
Argenti Palmà 231
Ari Federico 238
Arrigo don Andrea 353-371
Arrigoni Pietro 315
Arlotti Alessandrina 331
Arlotti Co. Ferdinando 364
Armani Lucia ved. Salviati 261
Armanni Luigi 294
Armanni cav. avv. Luigi 362-384
Armani Sorelle 259
Armani & Treves 214
Armigliato Giorgio 364
Arnoldo Marco fu Liberale 292
Artaz Maria 274
Artelli dott. Carlo 332-387
Artici Luigi 292
Artico Giuseppina 230
Artusato Angela 274
Arruda Botelcho & C. 243
Arvedi Cav. Arvedo 389
Arvedi Umberto 328
Assanti - Gironda Edoardo 245
Ascenzi Onorato 330
Ascoli Davide 296
Ascoli Giorgio 360
Ascoli Prof. Cav. Avv. Prospero 362-384
Asperti Giuseppe 278-282-289
Asta Olga & C. 291
Astier Umberto 351
Astolfo Giovanni 330
Astolfo Umberto 283
Astolfoni Antonio 308
Astolfoni don Giuseppe 371
Astuto comm. Giuseppe 216
Attayan Didan Ernestina 360-365
Attayan Prof. G. C. 217
Autocommerciale Società Anonima di Padova 212-223
Avi Virginio 393
Avogadro Co. Avv. Cav. Gio. Andrea 342-353-354-355-384
Avogadro co. Luigi 359
Avon Filippo 256
Avon Giuseppe 311
Avon Pietro (ditta) 311
Avoscan Antonia 264
Audenino Sebastiano 316
Azzano Antonio 359
Azzano Maddalena 333
Azienda Comunale di Navigazione Interna 162-213
Azin & Brazzoduro 245
Azzola Luigi 290
Azzottini Domenico 255

B

Vini (Dettaglianti) v. pag. 317 a 321

Baccaglini dott. Bellino 387
Baccalin Angelo e Carlo F.lli (Ditta) 288-292
Baccalin Antonio succ. ad Alexandre Victor 230-288-292
Baccalin Carlo 288-292
Baccalin eredi del fu Giacomo 292
Baccalin Giacomo (Ditta) 292
Baccara Dott. Alessandro 376-380
Baccara G. 238
Baccara Vittorio 238-307
Baccara Vittorio & Gius. F.lli 238
Bacchi Angelo 221
Bacchini V. 295
Bacchiori Adolfo 330
Bacci Eugenio 272
Baessato Antonio 231
Baffo Carmela fu Giuseppe 163
Baffo Domenico 261
Baffo Francesco fu Angelo 164
Baffo Vincenzo fu Filippo 163
Bagagiolo Giuseppe 260
Bagarotto Luigi 297-357
Bagato Don Luigi 371-372
Bagato Ugo 359
Bagilotto Attilio 274
Bagilotto & Mattei 264-274
Bagini Cav. Ing. Filippo 329
Baggio Gaetano 295
Baglioni co. cav. Antonio 355
Bai Giuseppe 297
Bailo don Luigi 362
Ballabio A. & C. 308
Balladori cav. Angelo 350
Ballarin Adolfo fu Vincenzo 163
Ballarin Angelo 243-287
Ballarin Attilio di Gio. Ant. 164
Ballarin Carlo 357
Ballarin Carlo & C.o 230
Ballarin Elisabetta 239-273
Ballarin Fortunato Luigi 350
Ballarin Dott. Francesco 342-376
Ballarin Francesco 227
Ballarin don Giacomo 364-372
Ballarin Giovanni fu Angelo detto Cino 164
Ballarin Cav. Giuseppe 334
Ballarin Luigi 357
Ballarin Natalina fu Angelo 162
Ballarin Rinaldo 330
Ballarin don Pietro 372
Balbi Cesare 231
Balbi cav. Francesco 327
Balbi cav. dott. Giovanni 327
Balbi Luigi 352
Baldan Attilio 292
Baldan Giovanni 367
Baldan Suor Paolina 368
Baldanello Francesco 312-360
Baldanello Umberto 339
Baldassari Angelo 274
Baldassari dott. Luigi 375-376
Baldassini Cesare 390
Baldin Ettore 292
Baldin rag. Mario 299-300-387-394
Baldisserotto Dott. Giovanni 256-381
Baldo Emilio 276
Balduino Cav. Uff. Cesare 216
BALLEN SPALMACH ANTONIETTA 342-382
Ballerin Cav. avv. Esuperanzo 332
Balestra F.lli 291
Balestra Dott. Vittorio 347
Balliana-Pavan Maria 383
Balicco suor Giuliana 352
BALLICO Dott. P. 345-346-376-379-380
Bampo Maria 353
Banca Commerc. Italiana 268-270
Banca Cooperativa di Credito fra Operai di Venezia 268
Banca d'Italia 268
Banca Mutua Popolare nezia 268
Banca Unione Cooperativa del Piccolo Commercio 271
Banca Veneta di Depositi e Conti Correnti 266-271
Banco di Napoli 271
Banco di S. Marco 271
Bandarin Maria 365
Bandarin Mario 357
Bandarin Dott. Silvestro 325
Bandel Giovanni 287-288
Bandiera Gaetano 287
Bandini dott. Policarpo 341
Banon Arturo 276
Banon Matilde 276
Baracchi Angela 296
Baracchi Attilio 332
Baracchi Leonello 329
Barraia Dott. Giovanni 346
Baragiola on. dott. Pietro 303
Barale Benedetto 367
Baratto don Cesare 352
Barazza Giuseppe 282
Barazzutti Giuseppe 366
Barbaria cav. rag. Edoardo 387
Barbarisi A. 350
Barbaro don Giovanni 364-372
Barbaro Giovanni 243-249-289
Barbaro Cav. Pietro 266-278-284-295-315
Barbaro conte Silvio 328
Barberis ing. Giovanni 307
Barbieri Antonio 218-229
Barbieri Evaristo 217
Barbieri Giacomo 219-229-256
Barbieri Luigi 245-394
Barbieri Oreste 357
Barbieri Palmieri Giuseppe 350
Barbieri - Predonzan Antonia 227
Barbini F.lli 273
Barbini Giuseppe 342
Barbini Riccardo 352-358
Barbisio cav. ing. Jacopo 307
Barbisan Maria 368-370
Barbon Alessandro 227
Barbon Apollo 245-359
Barbon Facchetti Elisa 289
Barbon Cav. Uff. Luciano 211-249-268-307-326-342-358
Bardella Elisa 312
Bardella F.lli 282-297
Bardella Dott. Oscar 252-297
Bareato Adolfo 264
Baretton Andrea 227
Barera Carlo (Ditta) 249-264-272-284

Ditta EUPILIO DE MICHELI - riscaldamento - Società in accomandita per azioni - Verona - Milano - Genova - Bologna - Firenze.
Il più grande Stabilimento Italiano - Riscaldamenti: **A Vapore, a termosifone ad Aria Calda**
Essicatoi - Lavanderie - Bagni - Cucine Economiche - Stufe d'ogni Genere
Brevetti propri
Milano Via Olmetto 10 - Tel. 2636 — Genova Via Polleri 5 — Firenze Via dei Pecori 1 - Tel. 1934
Bologna Via Rettoli 9 - Tel. 756 — Roma Via Cavour 202-304 — Palermo Via Indipendendenza 27
Verona Vicolo Vento 1 - Tel. 228 — Belluno Pontenuovo.
Vincito del più grande Concorso delle Ferrovie di Stato

Barel Pietro 297
Baretta D. Carlo 295
Bari Antonio 237-266
Barichello Riccardo 285
Barriera G. & C. 214-245
Barlaffa Dott. Ing. Giov. Ant. 389
Barlaffa Cav. Dott. Giannantonio 325
Barolini Sebastiano 316
Baroncelli Arturo 284
Barone Almerigo 310
Baroni Attilio 289
Baroni Attilio & Florio Fano 289
Baroni Pier Luigi 343
Barovier Benvenuto 342
Barozzi N. U. rag. Adriano 375
Barozzi Dino 221
Barozzi M., succ. Tagliapietra 237
Barsotti Egisto 316
Barucco Giovanni 347-360-364
Baruffi rag. Attilio 215-274-307-387
Baruffi Cav. Pio 333-352-353-355
Baruzzo Ottavio 361
Barzan Giuseppe (Ditta) 296
Bas Ing. Augusto 359
Basato Giuseppe 230
Bassani avv. Amedeo 353
Bassani Angelo 250
Bassani Felice 231
Bassani Vittorio 250
Bassani Davide 276
Bassani Enrico 246
Bassani G. 284
Bassano dott. Emilio 387
Bassan Anna 383
Bassan Giovanna 342-383
Bassani Anselmo 349
Bassani Giacomo 211-212-214
Bassani Pietro 333
Bassani Dott. A. 366
Baschiera Antonio 384
Baschiera Giovanni 212
Baschiera Luigi & C. 259-304
Baseggio prof. Arturo 390
Baseggio Cav. Pietro 346
Bassetti Ing. Cesare 344
Bassi Angelo 221
Basi Bassan Giuseppina 342-383
Bassi Emilio 221
Bassi cav. dott. Giovanni 325-326-327
Bassi Giuseppe 351
Bassi Mauro 330
Bassi Dott. Ugo 341-342-376
Basilio Angelo 286
Basilisco Edoardo 245
Bassinetti Aurelio 274
Bassinetti Battista 213
Bassini Prof. comm. Senatore Edoardo 362
Baso Attilio 273
Baso Elisa 239-273
Basso Emilia ved. Remies 221-312
Basso Luigi 255
Baso Mor ndo Ferruccio 343
Basso donaPietro 374
Bastianello Giovanni 297
Bastianello Giuseppe 294
Bastianutto Antonio 237
Bastianutto Pietro 326-387
Battaggia cav. Agostino 211-268-271-277-334-353
Battaggia Alessio (Ditta) 277
Battaggia Giuseppe 277
Battaglia co. Carlo 330
Battain Domenico 328
Batelan Clotilde 274
Battistella Antonio 362
Battistella G. 296
Battistella Maria 274
Battistella ing. Michelo 389
Battistella Riccardo 292
Battistella Tiziano 310
Battisti Giacinto 282
Battisti Giuseppina 221
Battistin Giovanni 227
Battistin Nicolò e Matteo 237
Battistini Paolina 367
Battiston 368
Battiston Sebastiano 282
Battocchio Antonio 227-261
Battocchio Ferdinando 259
Bauer Fr. (v. Ditta Hesse & Bauer) 227
Bavaro Gennaro
Bazzagaluppi Mirco Pietro fu Giuseppe 363-396
Bazzani Giacomo 272
Bazzani Pietro 272
Bazzoni Rag. Cav. Romolo 217-339-341
Bearzotti Emilio 390
Beaufre Enrico 307
Beccari Guglielmo 272
Becchi A. 290-307
Bedendo Cav. Davide 394
Bedin Omero 331
Beer Ing. Attilio 307-390
Befagna Alessandro 313
Beghin Antonio 350
Begotti Giovanni 227
Beggiore Giuseppe 292
Bella Stella Adelaide 274
Beliati Dott. Angelo 354-376
Bellati Giov. Maria 255
Bellati Giuseppe 255-273
Bellati Co. Prof. Cav. Manfredo 362
Bellato Augusto 271-304
Belleli rag. Massimo 388
Bellemo Ermenegildo e Olivo F.lli fu Felice 163
Bellemo prof. Dott. Eugenio 333-352-356
Bellemo Gaetano 290
Bellemo M. 238-245
Bellemo Riccardo di Carlo 163-296
Bellemo Ricc. di Carlo & Cavallarin Giov. di Vincenzo 164
Belgrado Caterina 274
Belli Cav. Carlo 351
Belliero & Chiereghin 245
Bellinato Clemente 274
BELLINATO U. & E. F.lli 237-245-293
Bellini comm Francesco 359
Bellini Dott. Michelangelo 354-376
Bellò G. 245
Belmondo Caccia 349
Bellodi Rosolino 366
Bellon Giuseppe 287
Belloni padre Anacleto 372
Bellotti Cav. Enrico 328
Bellotto Emilio 339
Bellotto Giulio 339
Bellotto Pietro 227-357
Bellotto Umberto 255-259
Beltrame Cernera Francesca 383
Beltrame Federico e De Biasi Francesco 162
Bellucci Guglielmo 344
Bellussi Arturo 295-334
Belzini Dott. Gustavo 342-376
Belzini Olga 390
Bembo Giovanni 347
Benassi Prof. Davide 352-354-356-357-367
Bennato Giuseppe 288
Benedetti Gio. Batta 328
Benedetti dott. Luigi 376
Benedetti Maria 227
Benedetti Marco 394
Benedetti Cav. Uff. Dott. Silvio 325
Benella Pietro 222-232
Benetti Maria Luigia 353
Benetazzo Cav. Vittorio 351
Benedetti Menotti 352
Benetti Tito 343
Benevento Giacomo 282
Beninato Giuseppe 343
Beninato Lorenzo 387
Bentivoglio d'Aragona March. Carlo Guido 324
Benvegnù Eugenio 352-387
Benvegnù rag. Guido 387
Benvenuti Elisa 362
Benvenuti Giovanni 330
Benvenuti Pietro 312
Benvenuti Vincenzo 294
Benzoni don Eugenio 371-372
Berra Elena 370
Berchet Cav. ing. Federico 369
Berchet Comm. Dott. Guglielmo 324-332-354-362
Bercich Oscar 343
Berengo Gardin Antonio 287
Berengo Gardin Giuseppe 333
Berengo Pietro 255
Berrera Giacomo 255
Beretta Antonio 275
Beretta Edoardo 239-240-273
Beretta Faccanoni Avv. Cesare Angelo 334
Beretta Luigi 294
Beretta & Sciaccaluga 238-266-273
Bergamin don Fabiano 372
Bergannin Giovanni 350
Bergamini Camillo 351
Berlendis Antonietta 227
Berna comm. Pietro 326-327-345
Bernach Gius. Giorgio 227-245-249
Bernardi Prof. Cav. Enrico 362
Bernardi Eugenio 365-356
Bernardi Gian Giuseppe 390
Bernardi Giuseppe 276
Bernardi don Giuseppe 373
Bernardi Luigi 227
Bernardi Marcello 330
Bernardi Pietro 333
Bernardi Prof. Vittorio 356-361
Bernardis Vittorio 347
Bernasconi & Bazzoni 245
Bernasconi Cav. Ernesto 217-344
Bernau Bernardo 245-286
Berno Anna 274
Bersan Emilie 339
Bert Cav. Prof. Italico 364
Berta Giuseppe 329
Bertanza don Giovanni 359-372
Bertelli Cleonte 272
Bertelli Francesco 257
Bertelli Gualtiero 259
Berti Angelo 387
Berti Cav. Alessandro 362
Berti Antonio 227
Berti Fael Carolina 274
Berti Fortunato 287-394
Berti Guglielmo 391
Berti Luigi 293
Berti Pietro 390
Bertin Mandi Angelo 282
Bertini A. G. 290-293
Berra Elena 370
Bertini e Parenzan (Ditta) 288-290-293
Berto Giovanna 221

Ditta EUPILIO DE MICHELI - riscaldamento - Società in accomandita per azioni - Verona - Milano - Genova - Bologna - Firenze.
Il più grande Stabilimento Italiano - Riscaldamenti: **A Vapore, a termosifone ad Aria Calda**
Essicatoi - Lavanderie - Bagni - Cucine Economiche - Stufe d'ogni Genere
Brevetti propri
Milano Via Olmetto 10 - Tel. 2636 — Genova Via Polleri 5 — Firenze Via dei Pecori 1 - Tel. 1931
Bologna Via Rettoli 9 - Tel. 756 — Roma Via Cavour 202-204 — Palermo Via Indipendenza 27
Verona Vicolo Vento 1 - Tel. 228 — Belluno Pontenuovo.
Vincitori del più grande Concorso delle Ferrovie di Stato

Bertocco Agostino 227
Bertocco d.r Antonio 376
Bertocco don Emilio 371
Bertocco Giovanni 227
Bertocco Girolamo 227
Bertoia don Antonio 371-372
Bertoia Francesco 288
Bertoldi Avv. Cav. Antonio 332-384-387
Bertoldi Avv. Paolo 384
Bertoldi Dott. Ugo 353
Bertoldini Antonio fu Carlo 255
Bertoldini Antonio fu Nicolò 255
Bertoldini Taddeo 255
Bertoli Antonio & C. 212 214-238-245-249-266-289-295-296
Bertoli Dina 366
Bertoli Prof. Giacomo 364-366-396
Bertoli Giuseppe 390
Bertoli Vittorio 390
Bertolini Attilio 296
Bertolini Edgardo 326
Bertolini Avv. Cav. Gian Carlo 326-384
Bertolini Cav. Avv. Gino 384
Bertolini Dott. Gio. Batta 387
Bertolini Mons. Giovanni 271
Bertolini Giulio 348
Bertolini Dott. Don Giuseppe 364-370-372
Bertolini Avv. Prof. Comm. Pietro 323
Bertolissi Gio. Batta 331
Berton Domenico 260
Bertotti A. 276
Bertotto rag. Enrico-Domenico 358-368-387
Bertotto F.lli 290
Bertotto Luigi fu Antonio 163
Bertotto Michelangelo di Ant. 163
Bertozzi Angelo 330
Bertozzi Eugenio 214
Bertuzzi Pietro 239
Besarel Francesco 391
BESAREL V. (Ditta) Soccessori COLPO & DE TOFFOLI 282-297-307-315
Besso Comm. Marco 299-307
Besson Edvige 217
Besta nob. Comm. Prof. Fabio 353-362-387
Bet Carolina 222
Bettamin Aldo 239
Bettanini Prof. Giuseppe 338-362-363
Bettini e Bonaldi 260
Bettini Giovanni 237
Bettini Lorenzo 367
Bettiolo Angelo 244-257
Bettiolo don Giuseppe 373
Betto detto Beo cav. Luigi 391
Bettondi Vincenzo 375
Bettoni Lucia 383
Bettoni Rosa 227
Bettora Gio. Batta 292
Bevilacqua Attilio 329
Bevilacqua Luigi 295-307-311-316
Bevilacqua Luigi (Ditta) 222
Bezzi Giuseppe 282
Bia March. Avv. Stefano 384
Biadego Giuseppe 362
Biadene Angelo 240-308
Biadene Carlo 393
Biagi Cav. Edoardo 332
Biagini Ing. Augusto 246-390
Biancato Vincenzo 227
Bianchedi Emilio 329
Bianchessi maestro Antonio 357
Bianchi Angelo 338
Bianchetti Angela 229-252
Bianchi Dott. Achileo 347
Bianchi Anna 365
Bianchi don Angelo 373
Bianchi Antonia 274
Bianchi Attilio 227
Bianchi Cav. Costantino 309-360
Bianchi Duilio 346
Bianchi bar. Ferdinando 231-316
Bianchi Prof. Gio. Batta 362-363
Bianchi Giuseppe (Ditta) 227-230-231
Bianchi D.r Luigi 215-307-354-355-359
Bianchi Maddalena 285-313
Bianchi Marcello 341
Bianchi Michiel co. Catterina 354
Bianchi Natale 288
Bianchi Romualdo 228
Bianchi Stefano 329
Bianchi Steiner & C. 266
Bianchi Torello 350
Bianchi Vittorio 329-347
Bianchini Conte Aurelio 338
Bianchini Cav. Ing. Cesare 354-359-389
Bianchini Emilio 282
Bianchini conte Avv. Giuseppe Nicolò 334-384
Bianchini Moisè 250-303
Bianchini Cav Uff. Prospero 332
Bianchini Co. Cav. Uff. Avv. on. Vincenzo 354
Bianchini co. Piero 300
Bianco Gianvettore 347
Biasenti Luigi 344
Biasini Augusto 359
Biasiol Giusto 243-249
Biasioli Alessandro 257
Biasutti Dott. Carlo 342-376
Biasutti Giuseppe 239-244
Biasutti Pietro 237
Biasutti Troian Antonia 242
Biechierai Olga 365
Billanovich Cav. Antonio 360
Bidoli Dott. Cesare 376
Bieletto Benedetto 391
Bigaglia Cav. Avv. Antonio 384
Bigaglia Dott. Bernardino 364-366
Bigaglia Bernardo 370
Bigaglia Pietro 297
Bigaro-Colussi-Majer 292
Bigaro Giovanni 352
Bigaro-Majer 292
Bigaro Pietro 274
Bigi Luigi 274
Biglione di Vianigi avv. cav. Agostino 332
Bigolini Pietro 294
Biolo Gio. Batta 246-294
Biondi cav. Luigi 333
Biondetti Arturo 278-296
Biondetti E. (Ditta) 266-278
Birra S. Marco (Società Anonima) 229
Bisacce Dott. Alessandro 353
Bisacco Luigi 246-260
Bisaglia Francesco 375
Bisi Dott. Francesco 390
Biso Ing. Rossi & C. 307
Bisson Giuseppe 255
Bissoni Francesco 242-248-262 279-309
Bisori Tidea 284
Bizio Ing. nav. Attilio 223-258-275
Bizio Gradenigo Avv. Andrea 323 324-361-384
Bizio Gradenigo comm. Avv. Leopoldo 323-324-384
Blasi Romeo 344
Blessich dott. Francesco 376
Blessich Dott. Tommaso 345
Bludowscky H. 221
Blumenthal Olga 366
Boccanegra A. e C 244
Boccanegra Antonio 351
Boccanegra Fortunato 330
Boccanegra L. e C. 244
Boccanegra Osvaldo 239-273
Boccassini Berta Maddalena 226
Boccassini Giovanni 387
Boccato Noemi 331
Boch Prof. Achille 395
Boch Vittorio 246
Bocchetto Giuseppe 282
Bocciner C. 297
Boccoli Cav. Avv. Giuseppe 333
Bocconi F.lli (Ditta) 237-238-249 264-274-278-284-295-296-313-315
Boduriam P. Battista 361
Boer Benvenuto 274
Boffelli Giacinto 223
Boffeli Vittorio (Ditta) 223
Boffo Vittorio 288
Boggio Prospero 329
Bogo Antonio 231
Bogoncelli Dott. Alessandro 339
Bogoncelli C. A. 246
Bohm Benedetto 257
Bolaffio Prof. Avv. Leone 394
Bolla Luciano 334
Bolla Vittoria 313
Bollani Caterina fu Sebastiano 163
Boldini Dott. Antonio 276-371
Boldini Dott. Gio. Batta 340
Boldrin avv. Alessandro 375-378
Boldrin dott. cav. Gustavo 338-355-380
Boldrin Lanza Ismene 390
Boldrin Ulderico 328
Boldrin Dott. Vincenzo 341-384
Boldrin Vittorio 217
Boldrin Vladimiro 308
Bolech p. Francesco 356
Bolle Maurizio 286
Bologna Achille 351
Bologna Luigi 346
Bollo Giuseppe 357
Bombarda dott. Giacomo 332-387
Bombarda Pio 282
Bombardella Bernardino 303
Bombardella avv. Francesco 324
Bombardella cav. avv. Jacopo 303 325-352-324
Bon Achille (Ditta) 227-276
Bon prof. Antonio 358
Bon Cesare 288
Bon nob. ing. Fantino 353-359-389
Bon Gio. Batta 366
Bon Giovanni 246
Bon don Pietro 371
Bona Lorenzo 227
Bonacorsi Diomede 343
Bonadeo Maria 355
Bonafini Dott. Giuseppe 348-376
Bonaiuti avv. Augusto 384
Bonaldi Francesco (Ditta) 260
Bonaldi Giacomo 246-308-342-358
Bonaldi Margherita 312
Bonaldi Vincenzo succ. ad A. Finzi e C. 274
Bonaldo don Giuseppe 370-373
Bonaldo Luigi 256
Bonaldo Perini Elisa 383
Bonaldo Avv. Cav. Tommaso 385
Bonatelli Prof. Cav. Francesco 362

Ditta EUPILIO DE MICHELI - riscaldamento - Società in accomandita per azioni - Verona - Milano - Genova - Bologna - Firenze.
Il più grande Stabilimento Italiano - Riscaldamenti: A Vapore, a termosifone ad Aria Calda
Essicatoi - Lavanderie - Bagni - Cucine Economiche - Stufe d'ogni Genere
Brevetti propri
Milano Via Olmetto 10 - Tel. 2636 — Genova Via Polleri 5 — Firenze Via dei Pecori 1 - Tel. 1934
Bologna Via Rettoli 9 - Tel. 756 — Roma Via Cavour 202-204 — Palermo Via Indipendendenza 27
Verona Vicolo Vento 1 - Tel. 228 — Belluno Pontenuovo.
Vincito del più grande Concorso delle Ferrovie di Stato

Bonati Ing. Giacomo 344
Bonatti Pietro 223-240-295
Bonato Adolfo 331
Bonato Alfredo 252-266
Bonato Marco 252
Bonato Don Giovanni 372
Bonardi Antonio 362
Bonazzi comm. Lorenzo 350
Boncinelli nob. Cav. Eugenio 385
Boneau Giuseppe T. & C. 282
Bonetti Edonide 291
Bonetti G. 291
Bonelli prof. Giosuè 390
Bongi Luigi 329
Boni Ettore 308
Boni Giuseppe 339
Boni Luigi 246
Boni Manara e C. 286
aonifacio Giacomo 256
Bonifacio Maddalena 289
Bonin Giovanni 310
Bonin Vincenzo 274
Bonivento don Dionisio 372
Bonivento Francesco (Ditta) 290
Bonivento don Giuseppe 371
Bonivento Luigi di Giuseppe 163
Bonivento Marcello 296-297-358
Bonivento Ottilia 221
Bonivento ing. Poliuto 352-358
Bonivento ved. Vera Adelaide 239
Bonivento Vittorio 246
Bonivento Vittorio fu Vincenzo e Salvagno F.lli 162
Bonlini Luciano 286-287
Bonmartini Silvio 246
Bonome Prof. Cav. Augusto 362
Bonomelli Avv. E. 385
Bonometto Riccardo 292
Bonomi Cav. uff. Antonio 346
Bonomi Giovanni 391
Bonotto Andrea 237
Bonotto Luigi 246-278-355
Bonturini Antonio 346
Bonuzzi dott. Ettore 346
Bonvicini Adolfo 346
Bonvicini F. & C. 246-286-291
Bonzuan G. 310
Boralevi Ernesto 274
Boralevi Fortunato 274
Bordiga Prof. Giovanni 324-360-389
Bordignon Noè 391
Bordin Ing. Pompilio 389
Borea Paolina 284-296
Borella Giacomo 255
Borgarino Giuseppe 330
Borgato Lineo 259-287
Borgazzi Ulderico 331
Borghese p. Giuseppe 356
Borghi Domenico 293
Borghi F.lli 249
Borgo Clotilde 331
Borgo Emma 331
Borgo Linda 365
Borgo Ugo 252
Borri Osinio 350
Borriero Decio 316
Borriero e C.i (Ditta) 252
Borriero Menotti 227-229-231-252-274-282-303-316 318-320-363-378-383-384-385
Borin Giacomo 274
Berin Gio. Ugo 343
Borin Giulio 227
Borin Maria Luigia 294
Borini & C. 246
Borini Virgilio fu Vincenzo 227
Borini Attilio fu Vincenzo 227-243-249
Borini Romeo 246
Borioni Masini rag. Giuseppe 284-387-393
Boris Giuseppe 350
Borro Gio. Batta 343
Borsa Scipione 330
Borsatto e Ferrari 252
Borsatto Genoveffa 383
Bortolon mons. Domenico 362
Bortolato Andrea 222-238
Bortolato Prof. U. 390
Bortolazzi Don Giovanni 374
Bortolazzi nob. Raffaele 354
Bortolazio Raffaello 286
Bortoli Fortunato 288
Bortolini Mons. Giovanni 371
Bortolotti Giovanni 303
Bortolotti Don Giovanni 371
Bortolotti Gio. Batta 331
Bortolotti Ing. Ferdinando 341-363
Bortolotti Pietro 387
Bortolotto Giannina 366
Bortolotto Cav. uff. Ing. Luigi Cesare 326
Bortolussi Antonio 316
Bortolussi Giuseppe 227-273
Bortolussi Emma 367
Bortoluzzi F.lli succ. a Furlan Luigi 233
Bortoluzzi F.lli di Lorenzo 234
Bortoluzzi Gabriele (Eredi) 266
Bortoluzzi Giacomo 358
Bortoluzzi Giovanni di Lorenzo 357
Bortoluzzi dott. Giuseppe 353
Bortoluzzi Lorenzo 358
Bortoluzzi Millo 391
Bortoluzzi Piero di Giov. 214-221
Bortoluzzi Pietro 227-303
Bortoluzzi Vincenzo fu Giacomo 238-357
Bortoluzzi Vittorio 350
Bortotti Girolamo 297-391
Bortulovich Giuseppina 383
Boschieri Dott. Giacomo 347
Boschini Romualdo 238-255-268-321
Boscolo Angelo Giuseppe fu Luigi 163-330
Boscolo Antonio fu Gius. 163
Boscolo Antonio 237
Boscolo Caterina 273
Boscolo Ermenegilda 331
Boscolo Ernesta ved. De Prà 273
Boscolo Giovanni 331
Boscolo Dott. Francesco 403
Boscolo cav. Giuseppe 350
Boscolo Vincenzo fu Fortunato 164
Boselli Adolfo 231
Boselli Boccanome Luigia 231
Bosi Giovanni 350
Bosisio Aristide 246
Bosmin Cav. Pietro 332-338
Bottacin Angelo 259-278-282-313
Bottacin Angelo & Giuseppe F.lli (Ditta) 221-257-259-278-282-297 307-308-315
Bettacin Carlo 308
Bottacin Giov. fu Gius. 222-257-278-282
Bottacin Cav. Giuseppe 259-315
Bottacin Stefano fu Luigi 265
Bottari Cav. Antonio 385
Bottasso Cav. Urbano 391
Bottecchia Giovanni 246-264
Botter Natale 364
Botti Cav. Uff. Avv. Ugo 324-385
Bótner Ciro 257
Botner G. & C. (Ditta) 219-256-293
Bótner Giuseppe 374
Bótner T. & C. 219
Bozzao Francesco 261
Bozzato Gioacchino 290
Bozzi Adriano 243-303-308
Bozzi Carlo 351
Bozzi Giuseppe 278
Bozzini Lucchi Pasquina 342-383
Bozzola Giuseppe 356
Bragadin Bittante Ines 232
Braida comm. Tito 303-304-307-326
Brajon Dott. Arnolfo 353-376
Brajon Dott. Luigi 348
Brambilla Giuseppe 227
Bramurro Giovanni di Giuseppe 162
Bramuzzo Giuseppe fu Giuseppe 162
Brandis Riccardo 278
Brandolin Co. Brando 356
Brandolin N. D. Gabriella 354
Brandolin Co. Girolamo 323-334-354
Brandolin d'Adda Co. Leopoldina 353-357-364-330
Branerei Spiess 229-250-231
Brass Italo 391
Bratti Dott. Daniele Ricc. 340-361
Brauerei Spiess 229-250-251
Bravin Caterina 285
Bravin Gio. Batta 274
Bravin Maria ved. Lachin 231
Brazzoduro N. & C. 274
Breda Giacomo 331
Bredo Giuseppe 327
Bredoli Giselda 261
Bregant Giuseppe 331
Breganzato Dott. Ottaviano 346
Bressa Davide 295
Bressan A. M. 250
Bressan Antonio 387
Bressan Ferdinando e f.llo Vincenzo 313
Bressan Giovanni 226-262-263-265
Bressan don Giovanni 312
Bressan Giuseppe e F.lli 292
Bressan Luigi 246-257-290-344
Bressan Pedrocco Paola 330
Bressan & Salvaneschi 291
Bressan U. 357
Bressanello Angelo 285
Bressanello Monaro Maria 333
Bressanello Matilde 385
Bressanin comm. Gregorio 326-345
Bressanin Cav. Rodolfo 351
Bressanin Sebastiano 260
Bressanin Cav. Vittorio 391
Bresch Hermann 289
Bresciani Costantino 385
Bresciani Dott. Girolamo 376
Brigidi Arnoldo 256
Brinis Alessandro 244
Brinis Pietro 244
Brinis Valentino 244
Brocca Angelo 266
Brocca & Bertozzi 242-259-297
Brocca Lorenzo 226
Brochetto F.lli 228
Brocchi Virgilio 264
Brocco Cav. Ettore 240-272-284-290-352
Brocchieri Pio 308
Brocchieri Teodoro 303
Brogliato Angelo 331
Brombini Donò Vittoria 383
Brondino Lorenzo 386
Brotto Dott. cav. uff. Giuseppe 323
Brotto Rag. Giuseppe 357-383

Ditta EUPILIO DE MICHELI - riscaldamento - Società in accomandita per azioni - Verona - Milano - Genova - Bologna - Firenze.
Il più grande Stabilimento Italiano - Riscaldamenti: A Vapore, a termosifone ad Aria Calda
Essicatoi - Lavanderie - Bagnii - Cucine Economiche - Stufe d'ogni Genere
Brevetti propri
Milano Via Olmetto 10 - Tel. 2636 — Genova Via Polleri 5 — Firenze Via dei Pecori 1 - Tel. 1934
Bologna Via Rettoli 9 - Tel. 756 — Roma Via Cavour 202-204 — Palermo Via Indipendenza 27
Verona Vicolo Vento 1 - Tel. 228 — Belluno Pontenuovo.
Vincitori del più grande Concorso delle Ferrovie di Stato

Brotto Pietro 274
Brotto Rinaldo & C. 246
Brovazzo G. Vittorio fu Pietro (Ditta) 237-244-259-264-279-292-289-290
Brugi Prof. Cav. Achille 362
Brugnara dott. Ugo 364
Brugnoli Emanuele 391
Bruini dott. Gio. Batta 345
Brunetti Dott. Federico 376
Brunicardi ing. onor. Adolfo 393
Bruna Cav. Avv. Gio. Batta 346
Brunati Alessandro 237-238-274-278-295-296-313-315
Brunello Pietro 237
Brunello Ugo 385
Brunetti Avv. Antonio 342-375-385
Brunetti Cav. Uff. D.r Gio. Batta Faustino 353-376-380
Brunetti Dott. mons. Federico 364-370 375-376
Brunetti rag. Marino 324-351-353-387
Brunetti Dott. Mario 368
Bruni Emma 284
Bruni Luigia 284
Brusa Giovanni 275
Brussa Caroldi Francesca 250
Brussa Lorenzo 227
Brusegan Angelo 341
Bruscagnin Gio. Batta 296
Bruscagnin Luigi 233
Bruscagnin Luigi & C. 234
Brustolon Giacomo 239
Bruzzo Dott. Pietro 345-352-353-364-376-380
Bruzzo ing. Silvio 341-389
Bucchia Gustavo 344
Buffoli Martina 226
Bugliani Luigi 351
Bullo Agostino (Ditta) 261-290
Bullo Angelo 347
Bullo Antonio 310
Bullo dei conti Cav. uff. Carlo 362-369
Bullo Gentile di Angelo 163
Bullo dei conti Cav. uff. ing. Giustiniano 333-345-352-353-354-356-358-361-389
Buogo Cav. Bartolomeo 350
Buozzi Adolfo 350
Buranelli Olimpia 351
Burchiellaro Attilio 246
Burri Ettore 308
Burzagli Pietro 350
Busato Antonio 297
Busatto Basso Rosa 383
Busato Felice (Ditta) 243
Busetto Angelo detto Montin 313
Busetto Dott. Antonio 342-352-376
Busetto Cav. Uff. Attilio 211-212-214-245-273-315-316-317
Busetto detto Beo Pietro 266
Busetto ing. Carlo 389
Busetto don Giuseppe 364-370-372
Busetto don Natale 372
Busi Prof. Luigi 390
Bussin Anacleto 329
Bussolin Cosulich & C. (Ditta) 309-310
Bussolin prof. Gio. Batta 390
Bussolin Olivo 231-291
Bussolin Cav. Pietro 263-353
Bussolin Vincenzo 390
Busnito Dott. Angelo 361
Buttaro Francesco 387
Buy Prof. Cav. Tito 356
Buzzacarini March. Vencestao 387

C

Vini (Dettaglianti) v. da pag. 317 a 324

Caberlotto Augusto 243-274
Caberlotto Giuseppe 289-300
Caccinni Avv. Italo 347
Cadamuro Morgante Marco 256
Cadel Angelo 266
Cadel ing. comm. Attilio 299 300-305-327-358-363-364-389
Cadel Gio. Batta 245
Cadin Giovanni 347
Cadolin Carlo 327
Cadorin Delia 366
Cadorin prof. Emilio 352
Cadorin Ettore 391
Cadolino tenente Giovanni 328
Cadorin Marco 249-360
Cadorin Osghian Ida 391
Cadorin Regina 276
Cadorin Tullia 366
Cadorin cav. Vincenzo 282-297-358 391
Caffi dott. cav. Ugo 256-251-355-376 378
Cagnoni Dott. Giuseppe 347
Caizzo Domenico 330
Callari Prof. Luigi 394
Calascione Guglielmo 390
Calcagno Clodio 387
Calchera Giovanna 383
Caldana Elena 368-370
Caldana Luigia 368-370
Caldara Arturo 295
Caldarini P. Ignazio 380
Caldiera Sisto 331
Caldura Antonio 227
Calura Marco 272
Calef Giuseppe di S. 246-289
Caletti Romeo 365
Callegari Francesco 331
Caligaris Avv. Valentino 333
Calimani dott. Aldo 376
Calimani Emilio di Leone 231
Calimani Emma 368
Calimani Giacomo 295
Calimani Ida 390
Callegari Avv. Alberto 385
Callegari Andrea 243
Callegari Luigi 295-315
Callegari Pierina 383
Callegari Pietro & C. 313
Callegari & Salvagno 311
Callegarini Emilio 308
Callegarini Maria 231
Callegarini Teresa 310-313
Calfus Carlo 343
Culfus Virginio 390
Calucci Prof. Avv. Cav. Eugenio 363-385
Calza Dott. Cav. Carlo 376
Calza Emma 366
Calza P. Enrico 356
Calzaturificio di Varese 237
Calzavara Bagarotto Maria 231
Calzavara Avv. Ferdinando 385
Calzavara Giuseppe 352
Calzavara Ing. Pietro 389
Calzavara Cap. Vittorio 265-304-307 393
Calzolari A. 268
Calzoni Giuseppe 270
Camata Angelo 246
Ca mbrisi Teresa 261
Camerino Achille 221
Camerino Cesare 221
Camerino & Coccon 246-300
Camerino Ettore 278
Camerino Giuseppe 233
Camerino Guido 310
Camerino Ugo 243-315
Camillo Filomena 255
Camillo Domenico 292
Camin Prof. Pietro 349-360-363-364 368
Camin Avv. Silvio 353-385
Cammuffo Giannina 354
Camozzo Francesco 309
Camozzo don Giuseppe Antonio 374
Camozzo Nicolò 342
Campagnol Vittorio 276
Campese F.lli 242-279
Campurmo Gallini Ildegonda 365
Campsi Gallina Paolina 364
Camuccio G. 227
Camuffo Augusto 293
Camuffo Rag. Mamerto 352-356-358-387-393
Camuffo Teresa 309
Canal nob. Bernardo 352
Canal ing. Giuseppe 344
Canali Cav. Uff. Dott. Gio. Batta 385
Canapificio Ven. Antonini & Ceresa 237
Canciani Alessandro 227
Canciani Domenico 260
Candelago Costante 360
Candeo - Cicogna Lorenzo 350
Candiani Ing. A. & C. di Milano 246-280
Candiani Adolfo 246
Candiani Dott. Carlo 271-326-332-337
Candiani Pietro & C. 244-290
Candiani Dott. Cav. Uff. Napoleone 282-297-308-315-324
Candiani Tomaso 351
Candrian Sebastiano 219-221
Cane Agostino 260
Cane Luigi 329
Canella Antonio 391
Canella Emilia 365-367
Canevaro Duca Comm. Nap. 378-323
Cangelosi Dott. Diego direttore propr. Istituto Rava 369
Cani Cav. Panerazio 331
Canini Maria 331
Canova Domenico 255
Canova Eugenio 252
Cantalamessa Dott. Filippo 223
Cantalamessa Cav. Prof. Giulio 391
Cantilena Dott. Luigi 347
Cantine due Mori 316
Cantine Trezza 316
Cantoni Enrico 331
Canziani Prof. Celestino 330
Canziani De Zanetti Emilia 330
Canziani dott. Ulisse 376
Caobelli Prof. Pietro 271
Capanna Rag. Edoardo 222-394
Capecchi Ugo 288
Capeceiatro Comm. Antonio 216
Capetti Prof. Vittorio 327-364
Capitani Evaristo 316
Capo Alfredo 331
Capocchin Giuseppina 274
Caporalini Prof. Umberto 364
Capozi Nazzareno 333
Cappeller F.lli 292
Cappeller Francesco 292
Cappeller Giuseppe 292

Ditta EUPILIO DE MICHELI - riscaldamento - Società in accomandita per azioni - Verona - Milano - Genova - Bologna - Firenze.
Il più grande Stabilimento Italiano - Riscaldamenti: **A Vapore, a termosifone ad Aria Calda**
Essicatoi - Lavanderie - Bagni - Cucine Economiche - Stufe d'ogni Genere
Brevetti propri
Milano Via Olmetto 10 - Tel. 2636 — Genova Via Polleri 5 — Firenze Via dei Pecori 1 - Tel. 1934
Bologna Via Rettoli 9 - Tel. 756 — Roma Via Cavour 202-304 — Palermo Via Indipendendenza 27
Verona Vicolo Vento 1 - Tel. 228 — Belluno Pontenuovo.
Vincitori del più grande Concorso delle Ferrovie di Stato

Cappeller Luigi 298
Cappelleti Prof. Luigi 376-378
Cappelli Gennaro 328
Cappellin Antonio & C. 292
Cappellin Domenico (Ditta) 249 278-315
Capellin Giovanni 231
Cappellin Giuseppe di Antonio 246
Cappellin Luigi 273
Cappellin Maurizio 278-295-313
Cappello Attilio 288
Cappello Augusto 390
Cappello Giuseppe 223
Cappello nob. Dott. Michelang. 325
Cappello Rag. Ugo 366
Caperiaco Arduino 347
Capitanio Giovanni 349
Capochjn Giuseppina 274
Caprara Clorinda 284
Caprile Tito 307
Caprioli Enrico 271
Caprioli Napoleone 243
Capuzzo Italo 390
Capuzzo Gio. Batta 343
Capuzzo Luigia 231
Caracciolo dei conti di Sarno Comm. Emilio 354
Caracciolo Osvaldo 330
Caramelli Agnese 226
Carrara Fausto 240
Carrara Cav. Avv. Filippo 352-385
Carrari Cav. Giuseppe 326
Carraria Libero 331
Carraro Antonio 330-362
Carraro Domenico 293
Carràro Giovanni e Pomponio F.lli 266-296
Carraro Ing. Giovanni 304-390-276
Carraro Dott. Leonida 376
Carraro Ing. Cav. Leopoldo 344
Carraro Luigi 330
Carraturo Luigi 327
Carbonaro R. 262-391
Carbone Angelo 246
Carbone F.lli di N. 242-246-261-285-316
Carbone Giuseppe 212
Carboncin Veronese Concetta 231
Carbonelli Avv. Carlo 333
Carbonifera Veneta S. Anon. 238
Cardona Luigi 351
Careggiani F.lli 221
Carelli Alfonso 227-231
Carrer Antonio 221
Carrer Giuseppe (Ditta) 293
Carrer Gustavo 231-246-259276
Carrer Regina 231
Caretta Antonio (Eredi) 227
Cargasacchi Daniele 226-253-262
Cargasacchi Ettore 333
Cargnelli Lorenzo 266
Cargnelli Nicola 266
Carisi Ettore 390
Carisi Francesco 330
Carisi Giuseppe 390
Carletti Policromo 391
Carlovich Antonio 261
Carminati Angelo 346
Carminati Nob. Carlo 385
Carminati Cav. Luigi 346
Carminati Cav. Temistocle 326
Carminiani Giuseppe 355
Carnelutti Avv. Franc. 334-342-385
Carneluzzi Giuseppina 284
Carnera Francesco 246
Carnesecchi Dott. Onofrio 376
Carnevali Comm. Alberico 215
Carnevali Cav. Augusto 330
Carnevali Francesco 271
Carnicelli Amedeo 344
Carnielli Avv. Pietro 345
Carobba A. 276
Carobba G. E. C. 277
Carobba Luigi 276
Caroli & Tonolo 246
Caroncini Giuseppe 246
Caroncini rag. Lauro 359-387
Carosio Giuseppina 365
Carpaneti Giacomo 233
Carpaneto Bernardo 237
Cartago Scattaglia rag. Angelo 387
Cartago Scattaglia Ezio 331
Caruso Carlo di G. 246-274
Caruso Luigi 274
Cartiere Bernardino Nodari 240
Casa Falconaro 221
Casa Petrarca 218-221
Casagrande Ambrogio (Ditta) 242 293
Casagrande Augusto 266
Casagrande Domenico 227
Casagrande Giovanni 260
Casagrande Giuseppe 242-293
Casal Antonio 237
Casal Giuseppe & Figlio 237-293 294
Casal Michele 237
Casal Virginia ved. Pasquali 310
Casale Prof. Pietro 365-366-395
Casalini Giacomo 227
Casanova Dante 331
Casanova Sante 243-291
Casarin Agostino 310
Casarini Roberto 329
Casartelli Ettore 331
Casartelli Giuseppe 331
Cassa di Risparmio di Venezia 271
Cassanego Marco 276
Cassani Maria 331
Casarotto Giuseppe 387
Cascini Vincenzo 329
Cassellari Prof. Ettore 390
Casellatti Dott. Pietro 347
Casellato F. R. 246-250-279
Casellato Luigi 329
Caselotti dott. Antonio 363
Cassenego Francesco 261
Caser Prof. Rag. Antonio 363-388
Caser Giovanni 346
Caser Gustavo 274
Casetta Dott. Francesco 328
Cassini Luigi 328
Cassini Stefano 221-273
Cassinist Pietro Succ. Lodoli 264
Casson Francesco fu Luigi 163
Casson Pietro e Giuseppe F.lli di Luigi 163
Casonato Zannini & C. 230-246
Castagna Cav. Giovanni 346
Castagna Don Umberto 373
Castagnero Felice 391
Castagnoli Aurelio 330
Castellan Augusto 286
Castellani Giovanni 331
Castellani Dott. Umberto 347
Castellano Cesareo 330
Castelbolognesi Ing. Federico 329
Castelbolognesi Comm.Giacomo 304
Castelli Basilio 344
Castelli Com. Gen. Emilio 334
Castelli Francesco 290
Castelli Rag. Leone 341
Castelli Luigi 343
Castellini Castore 389
Castelnuovo (di) Bar. Cav. Arturo 222-394
Castelnuovo Cav. Uff. Enrico 271 362-363
Castigliani Comm. Carlo 216
Castriotta Maria 383
Castrogiovanni Gaetano 350
Cattanei di Momo Bar. Carlo 326 353-355
Cataneo Emilia 261
Cattaneo Ferruccio 389
Cattaruzzi Antonio 283-289
Cataruzzi Foresti Vittoria 310
Cataruzzi Luigi 288
Catasso Augusto 343
Cattelan Giovanni 231
Catellani Prof. Cav. Enrico 362
Catterini Ing. Romolo 339
Cattini Pietro 346
Cattoi Carlo 350
Cattonari Gaetano 351
Cattozzo Antonio 233
Catullo don Agostino 375
Catullo Luigi 276
Catullo Pietro 289
Caucci Clemente 345
Caucig Sorelle 234
Cauzzi Ettore 354
Cavadini Dott. Pietro 345
Cavagnari Bianca 226
Cavagnis & Colovini 276
Cavallari Achille 344
Cavallari S. E. Mons. Aristide 364 370
Cavallarin Angelo 311
Cavallarin Attilio 231
Cavallarin ved. dal Soldà 285
Cavallarin Attilio e Vittorio F.lli 227
Cavallarin Giovanni 237
Cavallarin Giovanni di Michelangelo 237-357
Cavallarin Giov. fu Gio. d. Monaro 163-358
Cavallarin Vittorio 227
Cavallaro Gustavo 347
Cavalleri Paolo 227-260
Cavalleri Vincenzo 227
Cavalli Dott. Sen. Luigi 360
Cavaliere Ugo 289-353
Cavalieri Aurelio 358
Cavalieri Dott. Arturo 376
Cavalieri e Centis 243-246
Cavalieri Elena 368
Cavalieri Giuseppe 295
Cavalieri Padoa Emma 354
Cavallini Giovanni 332
Cavallini Giulio 245
Cavanna rag. Eugenio 387
Cavazzana rag. Arturo 363-393
Cavazzana Prof. rag. Romeo 387
Cavazzani Dott. Giulio 376
Cavazzani Cav. Uff. Dott. Guido 375-376
Cavenago Vittorio 252-351
Cavinato Cav. Nicolo 212-214-304
Caviola A. 243
Cavrin Augusto 293
Cavrin Giuseppe 261
Cazzador Giuseppe 330
Ceccato Angelo 256
Ceccato Felice 282
Ceccato Giorgio (Ditta) 277-278-285
Cecchelin Pietro 231-274
Cecchini Cav. Gio. Batta 222
Cecchini Giuseppe 396
Ceccherini Ida 226

Ditta EUPILIO DE MICHELI - riscaldamento - Società in accomandita per azioni - Verona - Milano - Genova - Bologna - Firenze.
Il più grande Stabilimento Italiano - Riscaldamenti: A Vapore, a termosifone ad Aria Calda
Essicatoi - Lavanderie - Bagnii - Cucine Economiche - Stufe d'ogni Genere
Brevetti propri
Milano Via Olmetto 10 - Tel. 2636 — Genova Via Polleri 5 — Firenze Via dei Pecori 1 - Tel. 1934
Bologna Via Rettoli 9 - Tel. 756 — Roma Via Cavour 202-204 — Palermo Via Indipendenza 27
Verona Vicolo Vento 1 - Tel. 228 — Belluno Pontenuovo.
Vincitori del più grande Concorso delle Ferrovie di Stato

Cecconello G. 238
Cecconi Edoardo 274
Cecconi Cav. Giulio 344
Cecconi Leandra 227
Ceccotto Angelo 238
Cedin Francesco 259
Cedolin Ettore 331
Cedolin G. 393
Cedolin Matteo 227
Cegani Alessandro 339
Cegani comm. Ugo 349-351
Cegano 359
Celeghin Avv. Cesare 385
Celeghin-Gerardi Elisabetta 383
Celeghin Urbano & C. 246
Celin Girolamo (Ditta) 215-243
Cellini Benvenuto 252
Cellini Eugenio 260
Cellini Cav. Ruggero 330
Celli Benvenuto 375
Celmanti Vittorio 288
Celotti Antonio 350
Cendali & C. (Ditta) 352
Cendali Emilio 256
Centa Antonio 313
Centenin Emilia 368
Centis Giovanni 358
Ceolin Luigi 231
Ceolin Pietro 325
Cerchieri Angelo 289
Ceresa Cav. Luigi fu Giacomo 211-237-293-304-326
Ceresa cav. Giuseppe fu Giac. 237-298-334
Ceresole Dott. Giulio 376
Ceriani Cav. Nicolo 246
Ceriello Giovanni 226-266-295-296-315
Cerin Luigi 242
Cerri Lucia ved Bandarin 310
Ceriani Mario 331
Cerioni Costantino 334
Ceron Carlo 339
Ceroni Don Angelo 372
Ceroni Prof. Giuseppe 354
Ceroni Nicolò 367
Cerquitella Domenico 331
Cerotti Giovanni 288
Cerrutti Cap. Antonio 351
Cerutti Bartolomeo 249
Cerutti Francesco 246
Cerrutti Comm. Avv. Giuseppe 326-327-352-363-385
Cerutti Mons. don Luigi 374
Cerutti Avv. Mario 353-385
Cervellera Luigi 357
Cesana Alessandro 276
Cesana A. Bino 356
Cesana Cesare 284
Cesana Girolamo 294
Cesana Giuseppe 282-294
Cesana G. di A. 226
Cesana Luigi 276-292
Cesana Umberto 221-283
Cesarano Dott. Amedeo 328
Cesare Antonio 358
Cesarin Carlo 252-283
Cesarin Giuseppina 383
Cesca Don Carlo 370
Ceschin Alfonso 217-246-261
Ceschin Elena 331
Ceschin Pietro, succ. a Conagini Gaspare 282-291
Ceschin Pietro, successore ad Alessandrini Giov. (Ditta) 284
Ceschin Pietro (Ditta) 278
Cesco Frare Luigi 339
Charmet Pietropoli Gustavo 327
Charpin rag. Paolo 325-230-341-387
Checcherini Cav. Uff. Giovanni 333
Checchinelli Giorgio (Ditta) 288
Checchin Giovanni 387
Chellero Giuseppe 294
Chelotti Eva 365-387
Chelotti Prof. Pier Luigi 356-357 364
Chemin Cav. Marco 217
Cherchi Luigi 350
Cheriè Lignièrie Dott. Pietro 341 384
Chiacchiole don Alessandro 373
Chiamenti Giovanni 256
Chiap Prof. Guido 212
Chiara Antonio 242-294
Chiarabba & Giandominici 246 277-278 282
Chiarabba Prof. Ugo 390
Chiaranda Giovanni 288
Chiaranda Agostino 286
Chiarioni Vincenzo 329
Chiarion Casoni Dott. Cav. Att. 376
Chiavarelli Dott. Giulio 376
Chichisiola Alessandro 332
Chichisiola-Carrara Giuseppina 331
Chichisiola Pietro 227
Chiesura & Mazzaro 229
Chiesura Michele 227
Chiesura Vittorio 298
Chieù Pietro 243
Chiggiato Cav Ing. Arturo 268-334 337-353-363-389
Chiggiato Avv. Giov. 354-358-385
Chiggiato Stucky Giannina 354
Chinaglia Vaifro 329
Chinellato G. 278
Chinellato Pietro 297
Chinotto Cav. Antonio 351
Chiodi Attilio 350
Chiodin Giovanni 341
Chiodin mons. Luigi 355-371
Chiodin Maria 367
Chiodo Giacomo 242
Chiozza Gaetano 278-315
Chiozza Giuseppe 276
Chiozzi Cav. Francesco 215
Chiozzotto Giuseppe 293
Chisalè Luigi 287
Chitarin Giovanni fu Matteo (Ditta) 237-278
Chitarin Guido 237-278
Chitarin Trajano 391
Chiumento Pietro 287
Chiurlotto Arturo fu Ant. 239-246
Chiurlotto Dott. Francesco 332-387
Chiurlotto Umberto 310
Chiussi Filiberto 341
Chiussi Giulia 366
Chiussi Dott. Don Giuseppe 364 370-371-372
Christlicher Hospiz 221
Cian Lorenzo 256
Cian Santina 276
Cianeaglini Francesco 328
Ciano Cav. Avv. Antonio 334-385
Ciardi Ettore 239-240-246
Ciardi Giuseppe 391
Ciardi Cav. Uff. Prof. Gugl. 365-391
Ciardi Luigi 316
Ciatto Antonio 359
Ciavatta Pietro Antonio 364
Cibin Achille 229
Cibin Antonio 278
Cibin Prof. Cav. Arnoldo 363-364-366
Ciceri Paolo 360
Cicconi Carlo 227
Ciconi Giovanni 227
Ciconi Giuseppe 324
Cicogna Franco 348
Cicogna Gio. Batta 378
Cicogna Guido 339
Cicogna Luigi 242-296
Cicogna Temistocle 332
Cicogna Vincenzo di Luigi 276
Cicogna Vittorio 242-309
Cicoria Luigi 331
Cicuto Luigi 276
Cigogna Eugenio fu Giuseppe 242
Cima Giovanni 339
Cimegotto Pajola Maria 383
Cimmino Salvatore 328
Cinganotto Ermenegildo 330
Cini Dott Carlo 271
Cini Cav. G. Cosimo 216
Cini Francesco Er. di G. Tarma (Ditta) 249-272
Cinti Cav. Umberto 350
Ciotti Ildebrando 231
Ciotto Arturo 350
Cipolla Carlo 362
Cipolato Antonio 285
Cipollato Ettore 394
Cipollato Ettore fu Michele 273
Cipollato Giovanni fu Michele (Ditta) 273
Cipolato Teresa 231
Cipriotto Fortunato 288
Ciriello Marco 344
Cirmianzky Alessandro 323
Ciscato Prof. Giuseppe 362
Cisco don Giovanni 370-373
Cisco dott. don Giovanni 364
Cisco Giuseppe 261
Cisco don Pietro 373
Cisotti Aldo 212-359
Cisotti Mario 359
Cittadella-Vigodarzere-Valmarana contessa Giustina 365
Citella Pietro 287
Citter Napoleone 339-368
Citran Anna ved. Caffi 278
Citran Giuseppe 244
Citran Luigi & C. 246-277
Citran Natale 266
Ciuni Calogero 328
Clavarino Emilio di Genova 221 222-275-276-277 278-292-294-313
Clavarino marchese Ing. Comm. Filippo 330
Clemente Marco 227
Clementini Mons. Bartolomeo 373
Clerici Attilio 344
Coana Angela 292
Coccapani Agostino 331
Cocco Giovanni 313-316
Coccon Dott. Attilio 342-352-376
Coccon Barillari Antonia 383
Coccon Lodovico 274
Cocozza Campanile Cav. Vincenzo 351
Coda Amedeo 393-350
Codara Costante 268
Codara Vannier Carlotta 365-366
Codemo Alberto 260-284
Codemo Giorgio 339
Coen Comm. Achille 350
COEN ALBERTO 243-244-246-252-264-285-293-295-300
Coen Ing. Giorgio Silvio 389
Coen Comm. Giulio 211-214-215-226 268-284-304-307

Ditta EUPILIO DE MICHELI - riscaldamento - Società in accomandita per azioni - Verona - Milano - Genova - Bologna - Firenze.
Il più grande Stabilimento Italiano - Riscaldamenti: **A Vapore, a termosifone ad Aria Calda**
Essicatoi - Lavanderie - Bagni - Cucine Economiche - Stufe d'ogni Genere
Brevetti propri
Milano Via Olmetto 10 - Tel. 2636 — Genova Via Polleri 5 — Firenze Via dei Pecori 1 - Tel. 1934
Bologna Via Rettoli 9 - Tel. 756 — Roma Via Cavour 202-304 — Palerm Via Indipendendenza 27
Verona Vicolo Vento 1 - Tel. 228 — Belluno Pontenuovo.
Vincitori del più grande Concorso delle Ferrovie di Stato

Coen Giuseppe Ben 212-242-256-284 299-304-307
Coen Luciano 294
Coen Raffaele 246
Coen Avv. Dott. Salvatore 299-385
Coen Silvio (Ditta) 242-256-299-304
Coen & Jona 246
Coen Porto Dott. Augusto 376
Coen Porto Dott. Moisè 358-374
Coen Porto Avv. Vittorio 342-385
Coen Rocca Guido 268
Cogo Gaetano 246
Cogo E. 239
Cogo Vittorio 227-246-316
Cogo & Bettini 246
Cogolli Teodoro 387
Coggiola Dott. Giulio 361
Cogliolo Giuseppe 349
Coia Vittorio 331
Coin Giovanni 227
Coin Giuseppe 227
Collalto Antonio 347
Colangeli Luigi 363
Collanti Antonio di Giuseppe 162
Collauto Angelo 231
Colbacchini D.r Cav. G. B. 376-378
Coldaroli Klinger Maria Pia 367
Colesanti Italo 330
Colesanti Lorenzo 329
Coletti Cav. Cap. Augusto 303
Coletti Ergenite 272
Coletti Giovanni 283-294
Coletti Gio. Batta 346-385
Coletti Comm. Luigi 333
Coletti prof. Romeo 390
Colletti Capit. Ruggero 271-351
Coletti Dott. Tullio 376
Colferai Anna 274
Colferai Paolo 231
Colle Angelo 252
Colle Italia 383
Colombini Emilio 350
Colombini Ing. Giuseppe 341
Colombini Arch. Umberto 341
Colombo Anna & C. 315
Colombo Candido 268
Colombo Giovanni 295
Colombo Cav. Luigi 293
Colombo Rodolfo 227
Colonna don Prospero 300-301
Collorio Maria Oliva 285
Colotti don Francesco 364-370-373
Colotti F.lli (Ditta) 293
Colotti Giovanni Maria 293
Colotto Andrea 339
COLPO & DE TOFFOLI vedi anche **Besarel V. Ditta** 282-297-307-315
Colussi Anna 230
Colussi Augusto 274
Colussi Bigaro Majer & C. 293
Colussi Cesare fu Gio. Batta 293
Colussi Eugenio detto Moneta 293
Colussi Giacomo Cesare ed Eugenio (Ditta) 293
Colussi Emilio 293
Colussi F.lli 230-293
Colussi Osvaldo 256
Colussi Vittorio 230
Combatti Verza Amalia 383
Combi Prof. Carlo 326-365-393
Combi Cav. Girolamo 346
Comenti Carlo 276
Cometti Ing. Giacomo 246-268-280-299 358-389-393
Cometti Umberto 339
Comin Attilio 309
Comin & Gazzetta 227
Comin Laura 310
Comin Pietro 313
Comini Antonio 350
Cominotti Pietro 239-309-350
Cominotto Domenico 313
Cominotto Marco 296
Comirato Benedetto 352
Comirato Eugenia 331
Comis Serafino 375
Comotto Magg. Cav. Pietro 356
Compagnia Fabbricante Singer 276
Comp.a Gener. delle Acque 213-264
Compagnia Italiana dei Grandi Alberghi 217-218-219-220-230
Compagnia di Vetri e Mosaici — Venezia - Murano 308-315
Compagno Comm. Gio. Batta 216
Comparetti Raffalovich E. 380
Concari Ernesta 326
Conciato Marco fu Luigi 303
Concina Attilio 357
Concina Giovanni 256-266-352-390
Concina Prof. Giuseppe 396
Condio Dott. Emilio 376
Conegliano Sabbato 350
Conforti Sorelle 221
Coniglio Michele Giovanni 316
Consavari Giovanni 261
Consigliere Giuseppe 329
Contanelli Beltrame Italia 383
Contanelli Ferrari Italia 383
Contarini Toso Maria 383
Conte Elisa 367
Conte Ferdinando 328
Contento Prof. Avv. Aldo 385
Conti Prof. Cesare 365-390
Conti Comm. Dott. Giovanni 268 272-329
Conti Maddalena 274
Conti Vittorio 296
Contin Frangini Maria 227
Contin Geremia 330
Contin Giuseppe 283
Contcn Dott. Luigi 363
Contro Giovanni 231
Cook Prof. Basil 366
Copetta Pietro e Bertuzzi Giovanni (Ditta) 278
Coppin F.lli 275
Coppo Rosmundo 347
Corà Angelo 331
Corradin-Zambon Anna 231
Corazzin Luigia 383
Corbini Giovanni 286
Cordopadri capitano Tommaso 328
Corri Francesca 331
Corinaldi Co. Cav. Uff. Ing. Amedeo 212-304-307-361
Corinaldi Ettore 246-316
Corinaldi Co. F.lli 316
Corner Catterino 352
Corner Elena 292
Corner Francesco 330
Corner Gaetano 328
Corner Leopoldo & Figlio 299
Corner Vincenzo 330
Cornoldi Avv. Nob. Andrea 358 359-385
Corò Eugenio 312
Corsale Francesco 286
Corsi Cav. Prof. Carlo 354
Corsi Giovanni 243-246
Cortelazzo Anacleto 346
Cortellazzo Avv. Ugo 368
Cortelazzo Gino 339
Cortellini Giovanni 231-274-359
Cortellini Gio. & C. 231
Cortese Giuseppe 273
Cortesi Dott. Tancredi 376-378
Cortesia Antonio 308
Cortesia Domenico 343
Cortevisio Dott. Edoardo 366
Corti Ing. Ernesto 341-389
Corti Ida ved. Cagnazzo 230-231
Cortinovis Cav. Enrico 355
Cortinovis Eredi 293
Cortinovis Prof. Livia 352-366
Cossato Luigi 343
Cossiga Cav. Giacomo 352
Cosimi Ciro Bruna 330
Cosimi Francesco 346
Cosma Antonio 226
Cosma Federico 368-393
Cosma Giovanni 227-243
Cosma & Pisa 226
Costa Ettore 329
Costa Giuseppe 272
Costa Guelfo 256
Costa Guglielmo 328
Costa Cap. Marco 356
Costa Pietro & C. 266
Costalunga Osvaldo 237
Costantini Albano & C. 313
Costantini Angelo 294
Costantini Antonio 237
Costantini don Dario 373
Costantini Giovanna 231
Costantini Dott. don Giovanni 364 370-372
Costantini Cav. Giovanni & C. 266
Costantini Giovanni 238-266
Costantini Cav. Giovanni 352-353 355-357
Costantini Maria 274
Costantini Tamachi Marco 246-316
Costantini Teresa 282
Costantini Vincenzo 342
Costarelli Adolfo 331
Costi Carlo Galeno 332
Costi Leopoldo 328
Cosulich Antonio 309
Cosulich F.lli 214
Cottin Don Giovanni 372
Cotin Natale 339
Cotonificio Veneziano 250-259
Cotrone Dott. Francesco 376
Cotugno Maria 365
Covis Virgilio 222
Cozzarini Almoro 221-242-248
Cozzarini Emma 331
Cozzarini Giacomo 222
Cozzarini Cav. Giovanni 350
Cozzi Canevaro co. Ersilia 330
Cozzi Giovanni 236
Cozzi Ottavio 246
Cozzi Pietro 259
Creanza Bortolo 231
Credito Commerciale 268-269
Credito Musicale 284
Crepax Gilberto 390
Crepet Prof. Mario 389
Crescini Sante 249
Crescini Prof. Cav. Vincenzo 362
Crespi Comm. Agostino 216
Cristofoli Andrea 252
Cristofoli Arturo 317
Cristofoli Francesco succ. Zanetti 286
Cristofoli Giovanni 276
Cristofoli Luigi 240-390
Cristofoli Riccardo 240
Cristofori Napoleone 230
Crivellari Valentino 260
Crivellaro Adriano (Ditta) 246

Ditta EUPILIO DE MICHELI - riscaldamento - Società in accomandita per azioni - Verona - Milano - Genova - Bologna - Firenze.
Il più grande Stabilimento Italiano - Riscaldamenti: A Vapore, a termosifone ad Aria Calda
Essicatoi - Lavanderie - Bagni - Cucine Economiche - Stufe d'ogni Genere
Brevetti propri
Milano Via Olmetto 10 - Tel. 2686 — Genova Via Polleri 5 — Firenze Via dei Pecori 1 - Tel. 1984
Bologna Via Rettoli 9 - Tel. 756 — Roma Via Cavour 202-204 — Palermo Via Indipendenza 27
Verona Vicolo Vento 1 - Tel. 228 — Belluno Pontenuovo.
Vincitori del più grande Concorso delle Ferrovie di Stato

Crivellaro Federico fu Adriano 246
Croce Ing. Alessandro 390
Crollalanza G. B. & G. 394
Crosara Luigi 366
Crosari Angela 310
Crosari Pierina 310
Crotta Giuseppe (Ditta) 253-262
Crovato Callisto 227
Crovato Francesco 311
Crovato Giovanni 311
Crovato Ignazio 295-315
Crovato Maria fu Antonio 221
Crovatto Mattiello Antonietta 342-383
Cuccato Francesco 328
Cucchetti Giuseppe 389
Cucchini Cav. Eminio 333
Cucito mons. Alberto 370-371
Cuccodoro G. & C. 279
Cugini-Puliga Edoardo 366
Cuonso Prof. Antonio 390
Curiel Aronne 276
Curiel Attilio & Luigi F.lli 283
Curiel Giuseppe (Ditta) 246
Curiel Vito 246
Curti & Sacchetto 246
Cuttica Eugenio 350
Cuttica Ing. Tommaso 344
Cuttini Rosa 383
Cuzzi & C. 282-303-308-315
Cuzzi & Franco 249-286-308-315
Cuzzi Daniele 272-279-283

D

Vini (Dettaglianti) v. pag. 317 a 321

D'Agnolo Valiano 385
D'Ambrosi Giacomo 240
D'Ambrosi p. Giovanni 356
D'Ambrosio cav. Antonio 211
D'Amico Aristide 364
D'Amico Cav. Arturo 216
D'Anna Ing. Vittorio 215-217-307-363 390
D'Ancona Dott. Comm. Napoleone 354
D'Andria Francesco 390
D'Angelo Michele 350
D'Anlisio Dei Marchesi Garigliota Francesco 351
D'Ardit Vittorio 217
D'Arman Dott. Domenico 375-376-382
D'Angier Felice 329
D'Angier Italo 341
D'Este Angelo 357
D'Este Antonio 286-303-839387
D'Este Don Augusto 361-373
D'Este Cesare 343
D'Este Ernesto 276
D'Este don Federico 374
D'Este Francesco 231
D'Este Giovanni ed Albano 266
D'Este Giovanni detto Santarello 290-380-382
D'Este don Luigi 371
D'Este Giuseppe 375
D'Este Pellegrino 276
D'Indri Antonio 285
D'Ippoliti Edoardo 349
D'Orlando Ermes 333
Da Campo Gio. Batta 393
Da Campo Michele fu Antonio 278-288-291-311-394
Da Lezze Carlo 231
Da Lisca ing. Alessandro 333
Da Molin Emanuele 333-378-387
Da Molin Oreste 392
Da Pian Domenico 291
Da Pian Giovanni 291
Da Pian Gregorio 291
Da Pian Lucia 291
Da Pian Rosa 283
Da Ponte Francesco 359
Da Ponte Giuseppe (Ditta) 249-276-282-283-310
Da Ponte Cav. Stefano 211-212-271-272-310-327
Da Re Angelo 360
Da Re Gaetano 362
Da Ros Bartolomeo 295-390
Da Ros Giuseppe 295
Da Schio Co. Almerico 362
Da Tos Angelo 289
Da Tos Costantino 291
Da Tos Giacomo 232-291-313
Da Tos Giacomo & Apollonio 291
Da Tos Giuseppe 274-289
Da Venezia Aldo 375
Da Venezia Dott. Cav. Pietro 334-354-357-375-376
Da Via Gio. Batta 387
Da Zara Comm. Giuseppe 271-304-307-345
Dal Bello Don Roberto 348
Dal Bianco Eugenia 383
Dal Bo Zaccaria 392
Dal Borgo Giovanni 231
Dal Cerè Angelo & C. 275-295
Dal Col Giusto 394
Dal Don Vittoria 366
Dal Fabbro Antonio 350
Dal Fabbro Silvio 341
Dal Fiol Arturo & C. 238
Dal Fiol dott. Attilio 353-376
Dal Gian rag. Umberto 353-387
Dal Lago dott. Girolamo 309-376
Dal Mas Osvaldo 391
Dal Maschio Angelo 266
Dal Mistro Alessandro 261
Dal Mistro Lorenzo 230-231
Dal Monte Giuseppe 387
Dal Moro Antonio 231-285
Dal Moro Cav. Luigi 326
Dal Negro Dott. Vincenzo 327
Dal Pedros Antonio (Ditta) 259
Dal Pedros Andrea 272
Dal Pin Angelo 243-249
Dal Ponte Pietro 256
Dal Puppo e Busato 286
Dal Secco Ermenegildo 272
Dal Soldà Gio. Batta (Succ. Morandi Domenico 286
Dal Tedesco Giovanni 228-268-283-297-356-357
Dal Tedesco Marco (Ditta) 228-283-287 297
Dal Zotto Comm. Prof. Antonio 261-327-334-363-392
Dal Zotto Daniele 261
Dall' Acqua Agnese 229
Dall'Acqua Egisto fu Cherubino 163
Dall'Acqua Francesco 274
Dall'Acqua Luigi ed Ettore F.lli fu Domenico 164
Dall'Acqua Napoleone ed Egisto F.lli fu Cherubino 163
Dall'Acqua Remo 385
Dall'Agnola Dott. Carlo Alberto 363
Dall'Ago Giovanni 289
Dall'Antonia Emilio 227
Dall'Armi Antonio 359
Dall'Armi cav. uff. Tommaso 303
Dall'Armi Ugo 293
Dall'Asta Ernesto 357-358-389
Dall'Asta Giovanni 261
Dall'Asta nob. Girolamo 358
Dall'Olio Cav. Alfredo 350
Dall'Olivo Catterina 274
Dalla Bua Giovanni 217
Dalla Libera Andrea 333
Dalla Giustina Giacobbe 297
Dalla Pasqua Luigi 394
Dalla Pasqua Pietro 227
Dalla Porta Antonio 394
Dalla Santa Giuseppe 362
Dalla Santa Cav. Giuseppe 332
Dalla Torre Colomba 309
Dalla Torre Girolamo 227
Dalla Torre Giulio 282-297
Dalla Torre Giuseppe 257
Dalla Torre Leone 221
Dalla Torre Marco 221-278
Dalla Torre Moisè e C.i 221-278
Dalla Venezia Adelaide ved. Diodà 217-250
Dalla Venezia Angelo 249
Dalla Venezia Ang. fu Luigi 243
Dalla Venezia p. Antonio 356
Dalla Venezia Carlo detto Sartorello 258-266-266
Dalla Venezia Giovanna 368
Dalla Venezia Sante Succ. a Fugalli 283
Dalla Zanna Giuseppe 227
Dalla Zonca nob. Gaudenzio 307
Dalla Zorza rag. Alessandro 388
Dalla Zorza Francesco 237-243-277
Dalla Zorza Geremia 235
Dalla Zorza Luigi 227
Dalla Zorza Ugo 260
Dalle Nogare Prof. Eugenio 390
Dalle Ore Giuseppe 329
Dalle Pezze Giovanni 308
De Anna Davide 313
De Anna Giovanni fu Gius. 246-249 313
De Angeli Emma 231
De Angelis Riccardo 226
De Angelo Mons. Antonio 370
De Azzi Giovanni 272
De Battista Giuseppe 278-296
De Battista Giuseppina di Federico 217
De Bedin Cav. Dott. Avv. Pietro 342-385
De Bei Domenico 378
De Bei Giuseppe 343-387
De Bernardi Giovanni 222-311
De Besi Nob. Gio. Batta 352
De Biasi Avv. Attilio 334-375-385
De Biasi Fernando 332
De Biasi Francesco 295
De Biasi Guglielmo 328
De Biasio don Giuseppe 374
De Blas Cav. Prof. Eugenio 392
De Blasi Michele 272
De Bona Antonio 246
De Cal Bartolomeo e Pietro 291
De Carli Giacomo 289
De Carli dott. Pietro 363
De Carolis Dott Antonio 376
De Cassan Marianna 354
De Cassan Sante 279
De Cecco don Giovanni 371
De Cecco don Giuseppe 348-372
De Cecco Nicola 351
De Cecco Dott. Vincenzo 376
De Cesco Pietro 221-230-313

Ditta EUPILIO DE MICHELI - riscaldamento - Società in accomandita per azioni - Verona - Milano - Genova - Bologna - Firenze.
Il più grande Stabilimento Italiano - Riscaldamenti: A Vapore, a termosifone ad Aria Calda
Essicatoi - Lavanderie - Bagni - Cucine Economiche - Stufe d'ogni Genere
Brevetti propri
Milano Via Olmetto 10 - Tel. 2636 — Genova Via Polleri 5 — Firenze Via dei Pecori 1 - Tel. 1934
Bologna Via Rettoli 9 - Tel. 756 — Roma Via Cavour 202-204 — Palermo Via Indipendenza 27
Verona Vicolo Vento 1 - Tel. 228 — Belluno Pontenuovo.
Vincitori del più grande Concorso delle Ferrovie di Stato

De Chantal Bar. Avv. Cav. Emilio 215-284-307-354-359-378-385
De Col Antonio 359-364
De Col Filomena 383
De Colle Dott. Renato 385
De Colli-Beltrami Luisa 390
De Cristofoli Maddalena 383
De Dona Clemente 250
De Donato R. 288
DeDudan Oscar 323
De Facci Angelo 238-266
De Facci Negrati Dott. Fausto 377-382
De Fanti Angelo & Apollonio 239
De Fanti Antonio 256
De Fanti Bortolo 238
De Fanti Marino & C. 239
De Filippi Eugenio 331
De Franceschi Angelica 366
De Franceschi Domenico 213-214
De Franceschi ing. G. & Comp. 232-244-310-311
De Francovich Cav. Alfredo 214-307
De Freitas A. C. & C. 214
De Gaetani & Gallimberti 211 246-266-316
De Gaetano Gaetano 330
De Gagliardis Roberto 339
De Giorgi Ing. Giuseppe 227-344
De Giovanni Prof. Comm. Sen. Achille 362
De Gotzen Co. Avv. Ernesto 385
De Grandis Marco 329
De Grandis Antonio 239
De Grandis Giovanni 261
De Grandis Raimondo 360
De Grandis Teresa 310
De Grandis Vincenzo 310
De Griffi Ettore 394
De Grossi Rosina 221
De Gsiller Carlo 323
De Guarnieri Prof. Antonio 390
De Guarnieri Prof. Franc. 365-390
De Guarnieri Prof. Luigi 365-390
De Guerra Dott. G. A. 377
De Knobelsdorff Guglielmo 328
De Kiriaki Nob. Avv. Cav. Alberto Stelio 345-352-357-358-384-385
De Laigue Gustavo 324
De Laurentis G. 243
De Leon G. 226
De Leone Comm. Ladislao 332
De Lonti Giuseppe Rodolfo 287
De Lorenzi Ing. Cesare 389
De Lorenzi-Fabris Bonaparte 246
De Lorenzo (Ditta) 261
De Lotto Annibale 358-392
De Lotto Bernardo 289
De Luca don Attilio 364-370-372
De Luca Costante 231
De Luca Maria Vittoria 226
De Luca Oronzo 274
De Luca Vittorio 317
De Lucio Prof. Luigi 363-389
De Luise Michele 330
De Luigi Ercole 342
De Lutti Vittore 344
De Manzoni nobile dott. Giulio 353
De Marchi Agostino 367
De Marchi Angelo 237
De Marchi Aldo 387
De Marchi Bortolo & F.lli 243-249-274
De Marchi Domenico 339
De Marchi Eugenio 308
De Marchi Matilde ved. dal Paos 231
De Marchi Vittorio e C.o 278
De Marco Domenico 212
De Marco Innocente 274
De Marco Sante 289
De Maria Mario 392
De Martin don Cesare 374
De Martini Cav. Bernardino 350
De Martinis Enrico 347
De Mattia Antonio 239-293
De Mattia Celeste 289
De Mattia Vittorio 287
De Mattio Rina 383
De Meneghetti Ermenegildo 402
De Meo Enrico 351
De Micheli Eupilio (Ditta) 233-310
De Micheli Pancrazio 233
De Min Umberto 289
De Mitri Giusto 347
De Mori Cav. Ing. Nob. Amedeo 271-343-351-352-353-354
De Nat Antonio 394
De Nat. Giovanni 311
De Nat Pietro 332
De Nava Vincenzo 349
De Nobili Giuseppe 310
De Orlando Gio. Batta 256
De Paoli Cav. Antonio 211-212-240-242-262-266-309-312
De Paoli Attilio 227-288-358
De Paoli Pietro 212
De Paoli Dott. Serena 377
De Pellegrini Antonio 286
De Pellegrini Giovanni 222-237
De Pellegrini Giuseppe 222
De Perini Giuseppe 387
De Petris Nob. Avv. Antonio 385
De Pian Ambrogio 230-289
De Piero Giuseppe 289
De Pitá Giovanni 308
De Pità Pietro 227
De Pluri Ferdinando 346
De Pluri Giovanni proprietario della Farmacia al S. Francesco, S. Nicola da Tolentino fond. Minotto 159 256
De Pluri Avv. Giuseppe 385
De Pluri Dott Luigi 377
De Pol Gaetano 394
De Pol Giuseppe 231-274-317
De Pol Luigi 331
De Pol Vittoria 289
De Poli Antonio 231
De Prà Antonio 273
De Prà Bartolameo 272
De Prà Domenico 357
De Prà Giacomo 257
De Prà Giuseppe 239
De Prà Lorenzo detto Parisella 250
De Prà Pia 383
De Preto Annibale 227
De Purry Edmond 392
De Reali Lucheschi nob. Maria 354
De Regibus Vittorino 364
De Roma Carlo 257
De Rossi Aurelio 331
De Rossi detto Pase Angelo di Olivo 237
De Rossi E. G. F.lli (Ditta) 261
De Rossi Rag. Prof. Em. 353-387
De Rui rag. Silvio 343-387
De Sabbata Ettore 333
De Sabbata Giovanni 276
De Santa-Lancerotto F. 249
De Sabbata Luigi 276
De Silvestri Angelina 276
De Silvestro Simeone 293
De Socio Giuseppe 364
De Spirt Osvaldo 227
De Stefani Cav. Vincenzo 392
De Thomas Ferdinando 355
De Todaro F.lli 317
De Toffol Michele 249
De Toldo Vittorio 223-272
De Tomi don Pietro 373
De Toni Prof. Ettore 334-354-356-357 361-363-364
De Toni Dott Gio. Batta 362
De Valentini Antonietta in Volponi 237
De Valentini Silvio 266
De Vecchis Nicola 328
De Vigili Teresa ved. Dorizzi 231
De Zorzi Anna (Eredi Piazza) 244
De Zuccato nob. Edoardo 324
Degli Angelini Avv. Nob. Antonio 271-385
Dei Bei Luigi 338
Dei Bei Umberto 375
Dei Poli Dott. Eugenio 377
Dei Rossi Giovanni 261
Del Ben Sante 261
Del Bo Erminio 344
Del Gatto Luigi 272
Del Giudice Alfonso 349
Del Negro Dott Cav. Vincenzo 326
Del Piccolo Professor Giuseppe 341-389
Del Piccolo Dott. Paolo 354-377
Del Pra F.lli Succ. di G. D. Ricco (Ditta) 277
Del Pup Luigi 346
Del Puppo G. 311
Del Soldà Giovanni 278-296
Del Vò Cav. Gio. Batta 268-270-304
Dell' Aquila Giuseppe 364
Dell'Andrea Giovanni 289
Dell'Andrea Giuseppe 246-345
Dell'Andrea Pietro 289
Dell'Anton Giovanni 344
Dell'Olivo Giuseppa ved. Menegazzi 274
Dell'Orto Federico & C.o 233
Dell'Olivo Pietro 293
Della Giovanna Domenico 280
Della Giusta Ing. Enrico 361
Della Janna Angelo 227
Della Porta D. & C. 212-214-246
Della Toffola Angelo & C. 311
Della Vedova Andrea 249
Della Zonca Gaudenzio 307
Delli Zotti Gaspare 237
Dello Strologo Egisto 343
Di Caporiacco Gio. Batta 346
Di Castelnuovo bar. cav. Arturo 393
Di Colalto co. Rambaldo 212-360
Di Cori Pacifico 330
Di Costanzo Giovanni 288
Di Centa Gio. Batta 332
Di Fede Rosario 346
Di Gregorio Cesare 393
Di Majo Ignazio 332
Di Marzio Guglielmo 330
Di Marzio Luigi 390
Di Nicola Francesca 274
Di Quarto - Castellano Virginia 335
Di Rosa Ett. 323
Di S. Lazzaro Giusto 328
Di S. Lazzaro Vittorio 351
Di San Martino & Valperga Co. Enrico 216

Ditta EUPILIO DE MICHELI - riscaldamento - Società in accomandita per azioni - Verona - Milano - Genova - Bologna - Firenze.
Il più grande Stabilimento Italiano - Riscaldamenti: A Vapore, a termosifone ad Aria Calda
Essicatoi - Lavanderie - Bagni - Cucine Economiche - Stufe d'ogni Genere
Brevetti propri
Milano Via Olmetto 10 - Tel. 2636 — Genova Via Polleri 5 — Firenze Via dei Pecori 1 - Tel. 1961
Bologna Via Rettoli 9 - Tel. 756 — Roma Via Cavour 202-204 — Palermo Via Indipendenza 27
Verona Vicolo Vento 1 - Tel. 228 — Belluno Pontenuovo.
Vincitori del più grande Concorso delle Ferrovie di Stato

Di Serego Alighieri Co P. A. 353
Du Cane Miss 380-382

Dabalà Paolo (Ditta) 227
Dabeni Antonio 344
Dabovich Annibale 355
Dacci Paolina 310
Dallan Orsola 231
Daller Gemma 331
Daller Manfredi 331
Dalio Giovanni Domenico 259
Dalio Prof. Vittorio 390
Dalmedico cav. Giacomo 324
Damerini Gino 393
Damiani Adriano 354
Damiani Cav. Filippo 389
Damiani & Giorgio 239-246-275-303
Damiani Giuseppe 237
Damiani Luigi 364
Damiani Rinaldo 246-287
Damin Giovanni 343
Damini Antonio 331
Danella D. 238-272-334
Danese Ing. Ferruccio 389
Danieletto Antonio 343
Danieletto Attilio 317
Danieli & Bianchini 246
Danioni Ing. Cav. Filippo 304-390
Darin Antonio 227
Darin Isidoro 274
Davanzo Ing. Angelo, 352-389
Davanzo Cav. Ing. Franc. 333
Davanzo Guido 227
Davide Osvaldo 291
Dazzi Prof. Napoleone 390
Dazzi Paolo 231
Dazzi Pietro 228
Deca Demetrio 309
Dedin Francesco 329
Dedin rag. Luigi 304-387
Defina Giuseppe 259
Deganello Ing. Dante 389
Degani mons. Ernesto 362
Degani Giulio succ. a Degani Eugenio 249-272
Degnato Francesco 282
Deleuse Cav. Uff. Gustavo 351-360
Deleuse Margherita 366
Delise Luigia 274
Demin Fortunato 238-266
Demin Giuseppe 231
Demin Guglielmo 340
Demin Vittorio 227
Dentice Alfredo 349
Deola Francesco 290
Desideri Luigi 331
Dessy Avv. Francesco 351
Descovich Marco 246
Descovich Ing. Nicolò 327-389
Destro Giovanni 239
Detamante Giuseppe (Ditta) 276
Dezan Prof. Guido 363
Dezzuti Cav. Giuseppe 351
Dian Dott. Alessandro 342-357
Dian Dott. Antonio 342-376-377
Dian Giovanni 256
Dian Cav. Girolamo 256-327
Diana Angelo 277
Diana Giovanni 310
Diciotti Ubaldo 333
Dicone Luigi 261
Didan Antonio 277-282
Diena Comm. Avv. Adriano 326-327 362-384-385
Diena Lodovico 311
Dina Isacco 313

Dinari Ferdinando 239
Dinelli Carlo 344
Dinon Giovanni 311
Dinon Marco 227
Dioda Paccanaro Vittoria 383
Diomilla Müller Demetrio 226
Diotallevi Claudia 365-366
Dissera Gaetano & Figlio (Ditta) 253-259-262
Distillerie Italiane 274
Dittadi Giuseppe 231
Dolcet Pietro 331
Dolcetta dott. Bruno 303
Dolcetta Eugenio 278
Dolcetta Giuseppe 250-297-392
Dolcetta Rinaldo 282
Dolcetti Cav. Adolfo 211-242-260-268 284-334
Dolcetti Domenico 242-260-284
Dolcetti Federico 244
Dolcetti Giacomo & Figli (Ditta) 242-260-284-299-303-309
Dolcetti Giovanni 288
Dolcetti Giuseppe 310
Dolcetti Cav. Gustavo 299-351-352 353-358
Dolcetti Dott. Vincenzo 327
Dolungi Enrico 375
Domini Dott. Umberto 346
Dominici C. E. 233-246
Dominici Giuseppe 221-274-286
Dominici Pietro 357
Donà Antonio 257
Donà dalle Rose Co. Cav. Ant. 334
Donà dalle Rose Co. Luigi 351-352
Donadelli Eugenia 311
Donadini Gustavo 250
Donaggio Alessandro 226
Donaggio Amedeo 244-290
Donaggio Giuseppe 237
Donatelli dott. Gaddo 338
Donatelli Avv. Plinio 334-337-385
Donazzolo Gaetano 361
Donazzolo Giovanni 326
Dondi Galeazzo 310
Donghi Ing. Daniele 341-389
Donzella Ercole 230
Donzelli Angelo 330
Donzello Carlo & C. 259
Dorella Angelo 345
Dordit Marco 293-356
Doria Dott. Giovanni 331
Doria Luigi 226
Dorigo Alberto 215
Dorigo & Ing. Alexandre 256-259-275
Dorigo Angela 274
Dorigo Cav. Francesco (Ditta) 266 278-296-297
Dorigo Gioacchino 232
Dorigo Giovanni 240-311
Dorigo Luigi 243
Dorigo Tommaso 392
Dorigo V. & E. Cian 243
Dose Achille 267
Dostenich Adolfo 357
Dottori Adele 365
Draghi Angelo 355
Dri Oreste 246
Drogan Maria 274
Drukanovich ing. Marco 304
Drossopulo Nicolò 385
Dudan Prof. Matteo 374
Dugelli Pio 327
Dughieri Giovanni 227
Duodo Giuseppe 392
Durando Ing. Giovanni 255-265-272 307

Duranti Valentino 349
Duregatti Giustina 309
Dureghello Giuseppe 313
Duse Giacomo 310
Duse Avv. Silvio 345
Dusso Attilio 357

E

Vini (Dettaglianti) v. pag. 317 a 321

Ebner Giovanni 246
Eden Federico 285
Egel Fritz 242
Ehrenfreund Avv. Guido 385
Ellero Antonio 312
Ellero Avv. Arturo 307
Ellero Edoardo 365
Ellero Emma 240
Elia Carlo e C. 246
Epis Attilio 243
Epis Federico 277
Epis Giuseppe 277-278-282
Erede di Gavazzi Giuseppe 237
Eredi Conti Giustinian 360
Eredi Dott. A. Salviati e C. 308
Eredi Figli di Piva Apollonia 293
Eredi Ghezzo Giovanni e Ballarin Natalina fu Angelo 162
Eredi Gorin Luigi 293
Eredi Merkel Emerico 360
Errera comm. Paolo 211-212-284-326 345-364-361-365-387
Errera ing. cav. Adolfo 389-390
Erizzo Nicola 376

F

Vini (Dettaglianti) v. pag. 317 a 321

Fabbian Sebastiano 330
Fabiani Michele 331
Fabiano Michele 317
Fabiano Rosina 385
Fabretti Dott. Andrea 325
Fabretti Arcolin Diomira 383
Fabris Angelo & C.o 255-259-260-330
Fabbre Pietro 303
Fabbri Prof. Natale 365-390
Fabbrica di Automobili «Florentia» Cantieri Svan 238-275
Fabbrica Veneziana di Mobili in ferro 234
Fabbriche Riunite di Glucosio, Destrina ed Affini 264
Fabbrini Vincenzo 348
Fabris Abdelkader ing. cav. Vittorio 344
Fabris Alessandro 350
Fabris Angelo & C. di Udine 217-294
Fabbris Antonio 286
Fabris Augusto 351
Fabris Basilisco Avv. Giuseppe 385
Fabbris Favaro Rag. Silvio 388
Fabris Fortunata 383
Fabris F.lli 267
Fabris Gio. Batta 256-311
Fabris Giovanni 255
Fabris Giuseppe 252-274-278
Fabris Livio 267
Fabris Maria Cristina 231
Fabris Raffaele 364
Fabris Sante 345
Fabris & Tasso 278-295
Fabrizio Antonio 331

Ditta EUPILIO DE MICHELI - riscaldamento - Società in accomandita per azioni - Verona - Milano - Genova - Bologna - Firenze.
Il più grande Stabilimento Italiano - Riscaldamenti: A Vapore, a termosifone ad Aria Calda
Essicatoi - Lavanderie - Bagni - Cucine Economiche - Stufe d'ogni Genere
Brevetti propri
Milano Via Olmetto 10 - Tel. 2636 — Genova Via Polleri 5 — Firenze Via dei Pecori 1 - Tel. 1934
Bologna Via Rettoli 9 - Tel. 756 — Roma Via Cavour 202-204 — Palermo Via Indipendenza 27
Verona Vicolo Vento 1 - Tel. 228 — Belluno Pontenuovo.
Vincitori del più grande Concorso delle Ferrovie di Stato

Fabrizio Ezilda 330
Fabrizio Luigi 219
Fabbro Cav. Eugenio 356
Fabbro Ferdinando 329
Fabroni prof. Pietro 390
Fabroni Teresa 217
Faccanoni & ⅁ 267
Facchetti Antonio 283-294
Facchin don Attilio 374
Facchin Giacomo 260-317
Facchin Margherita 274
Facchin Pietro 237
Facchinetti Gio. Batta 227
Facci Negrati (de) Cav Dott. Fausto 334 337
Faccin Giuseppe 350
Faccin Vittorio 256
Faccioli avv. F. 300-385
Facco rag. Giorgio 388
Facco Giovanni 367

Fadiga cav. Achille 332
Fadiga Comm. d.r Domenico 353-356 358-362-365
Fadiga Vittoria 331
Fadin G. & C. 284
Fael F.lli 255
Fael Gaetano 354
Fael Giuseppe 354-359
Faga dott. Aristide 345
Fagagna Teresa 261
Fagarazzi Angelo Antonio d.o Cia 267
Fagarazzi Domenico 286
Fagarazzi Giacomo 227
Fagarazzi Giovanni 227-260-261
Fagarazzi Giuseppe 267
Fagarazzi Lorenzo 359
Fagarazzi Luigi 256-286
Fagarazzi Osvaldo 267
Fagherazzi Gio. Maria 238
Faggiani Giuseppina 284
Faggioni comm. Avv. Giuseppe 324-385
Faggiotto Luigia 365
Fagro Giuseppe 310
Fado Cav. Ing. Giulio 342-389
Faifofer Cav. Dott. Aureliano 363
Falchetta Maria ved. Gregori 232
Falciani Ferdinando 274
Falcier Pietro 313
Falcier S. 284-289
Falconaro (Casa) 221
Falconer Marco Tullio 363
Falconi Clelia 365
Fanna Cav. Giuseppe 271
Fanna Avv. Guido 354-385
Fanciullacci Dott. Torello 366
Fanello Giuseppe 294
Fanello Marco 226
Fano Achille (Ditta) 246-299
Fano Arturo fu Achille 212-246
Fano Carlo 308
Fano Ing. Consiglio 389
Fano Dott. Davide 346
Fano Emanuele 243-246-267-268
Fano Florio 246
Fano Dott. Giorgio 377
Fano Ing. Giulio 389
Fano Icilio 331
Eano Lazzaro 313
Fano Avv. Marco 385
Fano Stella 383
Fano U. 360
Fano Ulrico 246
Fante Dante 246-261-274-285
Fanti Pellegrino 330
Fantini L. 311
Fanton Sebastiano 294
Fantoni gr. Uff. Dott. Gabriele 332 340-361-367
Fantoni Ugo 327
Farra Antonio 364
Fara-Forni Gino 349
Farace Elisa 226
Farcito Giuseppe 246-303
Fares Norberto 350
Farina Antonio (Ditta) 227
Farinati A. & Piazza V. 283
Farinati Italia 365
Farinato Giovanni 358
Farnea Rosa 276
Farinea Francesco 346
Fasan Fortunato 274
Fassa Francesco & Figli 313
Fascio Giorgio 238
Fasan Giovanni di Giorgio 230
Fasano Oronzo 327
Fasolera Adolfo 344
Fassetta Tranquillo & Isidoro F.lli 294
Fassi Valentino e Napoleone 238-294
Fassino A. & U. Favin 262
Fasolato Attilio succ. di Eredi Fasolato 242-246
Fassina Enrico 232
Fasoli Luigi 358
Fasolato Giovanni 249-274-277-278 283-310
Fasoli Arturo 259-278
Fata Dott. Marino 377
Fato Giuseppe 349
Fattorelli Antonio 344
Faustini Dott. Andrea 341-377
Faustini Rosita 366
Fautario Antonio 246-293
Fautrier Ing. Pietro 327
Favai Luigi 221
Favalli dott. Secondo 341-354-377
Favaretti Luisa 353
Favaretto Silvio 347
Favaro Angela ved. Regona 294
Favaro prof. comm. nob. Antonio 362
Favaro Maria 221-383
Favaro Romeo 328
Favero Antonio 231-256
Favero Domenico 260-291
Favero Sante, detto Santin 260
Favaro Vincenzo 312
Favi Dott. Enea 364
Favier Tozzi Elvira 354
Favini Ing. Francesco 344
Favotto Orfeo 232
Favretto Antonio 239
Favretto Pasquale 256
Fazan Vittoria ved. Merazzi 228
Fazzini Antonio fu Antonio 256
Fazzini Antonio 222-274
Fazzini Cesare 390
Fazzini Domenico 256
Fazzini Girolamo & C., (Ditta) 222-272-291
Fazzini Girolamo 222
Fazzini Giuseppe 222-274
Fazio Cav. Rag. Benedetto 328
Fazio E. & C. 212
Fazio-Bastasin Teresa 383
Fedeli Domenico 250
Feder Avv. Antonio 363-384-385
Federici cav. uff. avv. dott. Emilio 332-346
Federici don Vittorio 355-371
Felici Cav. Augusto 392
Feltre Temistocle 313
Feltrinelli F.lli 273
Fenile-Della Riva Alberto 349
Fenili Pasquale 303
Fenoglio Avv. Augusto 385
Fenoglio Giuseppe 350
Fenzi prof. Alessandro 356-357-367
Ferraboschi (Ditta) 313
Ferraboschi Avv. Giuseppe 334 353-385
Ferracina don Antonio 355-371
Ferrandini Filippo 256
Ferrarese cav. rag. Roberto 332
Ferrarese don Tullio 372
Ferrarese Vittorio 329
Ferrari Alfonso 344
Ferrari Angelo 347-355
Ferrari Anna 232
Ferrari-Bravo Antonio 232
Ferrari Bravo Emilio 274
Ferrari-Bravo Co: Avv. Ettore 354-385
Ferrari Bravo co. d.r Umberto 340
Ferrari cav. lav. Carlo 239-240 311-393-394
Ferrari Carolina 368
Ferrari padre Giulio 364-370
Ferrari Paola 352-365
Ferrari Pietro 214
Ferrari Zennaro Leopoldina 366
Ferrarini Francesco 232
Ferraris Prof. Comm. on. Carlo Francesco 362
Ferraro Angelo & Luigia F.lli 239
Ferraro Antonio 232
Ferrato Coda Luigia 383
Ferrazzi Alethe 333
Ferenaz Antonio 223-272
Ferenaz Giuseppe 277
Ferreri Clemente 347
Ferretto Anna 331
Ferretto Dott. Luigi 256
Ferri Antonio 341
Ferri Arturo 331
Ferri Gustavo 274
Ferri Rag. Silvio 394
Ferrighi Vittorio 323
Ferriguto Agostino 276
Ferro Arturo 238
Ferro Cesare 330
Ferro Clementina 333
Ferro Lidoni Bernardino 330
Ferro Luigi 332
Ferro Prof. Dott. Don Giovanni 364-370-372
Ferro Giovanni 252
Ferro Marco 238-284-289-290
Ferro Toso & C.i 315
Ferruzzi Ferdinando & C. 253-255
Ferruzzi Roberto 392
Festucchi Chiarina 297
Ficano Cav. Rosario 333
Ficarelli Eva 284
Fido Spiridione 315
Fidora Lodovico 378
Fieri-Fierli Marianna 330
Fileti uff. cav. ing. Michele 216
Filippa cav. Vittorio 350
Filippetti Mario 363
Filippi Angelo 296
Filippi Antonio 244-290
Filippi Antonio (Ditta) 311
Filippi Callegarini Francesco 227
Filippi Domenico 240
Filippi F.lli 244-290
Filippi Tommaso 261
Filippin Domenica 284

Ditta EUPILIO DE MICHELI - riscaldamento - Società in accomandita per azioni - Verona - Milano - Genova - Bologna - Firenze.
Il più grande Stabilimento Italiano - Riscaldamenti: **A Vapore, a termosifone ad Aria Calda**
Essicatoi - Lavanderie - Bagni - Cucine Economiche - Stufe d'ogni Genere
Brevetti propri
Milano Via Olmetto 10 - Tel. 2636 — Genova Via Polleri 5 — Firenze Via dei Pecori 1 - Tel. 1934
Bologna Via Rettoli 9 - Tel. 756 — Roma Via Cavour 202-204 — Palermo Via Indipendenza 27
Verona Vicolo Vento 1 - Tel. 228 — Belluno Pontenuovo.
Vincitori del più grande Concorso delle Ferrovie di Stato

Filippini Francesca 310
Filippone Giovanni 350
Finato Antonio 231-310
Finazzi Gio. Batta 350
Fincati Cav. Marino 332
Finazzi Avv. Guido 385
Finco Augusto 355-363
Finco Ettore 237
Finco Guido 375
Finco Luigia 367
Finotello Gio. Batta 331
Finzi Amico 238-267
Finzi Edgardo 246-289
Finzi Fanny 365-390
Finzi ing. Fausto 341
Finzi Ing. Giustino 350
Finzi & Luzzatti 162-238-267
Fioccardi Vittorio 213
Fiocco Antonio 238
Fiocco Prof. Gio. Batta 353-375 376-377
Fiorelli Davide 283
Fiorelli Giovanni 393
Fiorentini (stabilimento) 261
Fiorese Gaetano 343
Fioretti Andrianna 274
Fioretto Giovanni 347
Fiori Alessandro 272-291
Fiori Antonio 244
Fiori Cav. Cap. Giuseppe 352
Fiori Maria Margherita 274
Fiori Cav. Uff. Avv. Giacomo 326-385
Fiori Paolin Giovanna 231
Fiorin Carlotta 273
Fiorin Francesco 312
Fiorin Gaetano 294
Fiorin Giacomo 256
Fiorin Giovanni Nicola 232
Fiorin Giuseppe 294
Fiorini F.lli 289
Fiorini Prof. Giovanni Antonio 364-366
Firpo Virgilio 349
Fiorioli Nob. Della Lena Dott. Cav. Ferruccio 352-377-390
Fischer ing. Stefano 222
Fisser Giuseppe 252
Fisser Rinaldo 226
Flaibani Giuseppe 283-297
Flandini Giovanni 338-342
Flautini Cav. Filippo 268
Flora ten. Francesco 351
Florian Pietro 313
Florian Avv. Prof. Eugenio 363-385
Florio & C. 316
Florio comm. Ignazio 216
Florio cav. Vincenzo 216
Foà Giacomo 221-278
Foco Pietro 259
Foffano Angelo 252
Foffano Ettore 332
Fogazzaro Dott. Comm. Sen. Antonio 362
Fogolari Prof. Dott. Gino 333-363
Folena Coriolano 246
Folli padre Vincenzo 372
Folin Antonio fu Giacomo 227
Folin F.lli fu Antonio 227
Folin Gio. Maria 331
Foligno Decio 326-345
Fonda Federico 256
Fonda Giuseppina 367
Fongaro & C. 232-247-249-294
Fontana Antonietta (Ditta) 221
Fontana Clelio 296
Fontana Felice ed Angelo 249
Fontana Felice (Ditta) 242-246-249
Fontana Giuseppe 242-246-249
Fontanella Anna 221-261
Fontanella A. Edoardo 240-310-357
Fontanella Cleto 393
Fontanella Federico (Ditta) 283
Fontanella Gaeteno 227
Fontanella Giacomo 274
Fontanella Giovanni 283
Fontanella don Manfredi 371-372
Fontanella Giuseppe 252
Fontanin Luigi 243
Fotanive Mariano succ. a Soppelsa A. Fontanive 285-317
Fontebasso Dott. Ruggero 352
Fontolan Pietro detto Burri 294
Foramiti Emilia 226
Forcellato Pietro 331
Forcolin Amilcare 326-364
Forcolin Avv. Ernesto 385
Foresti Sorelle 256
Foresti Timoteo Cav Tipaldo 324
Foresti Vittorio 310
Forgiorini dott. Giovanni 364
Forino Antonio 323
Formaro Alvise 393
Formenti Lorenzo 294
Formento Gio. Batta (Ditta) 259-278-311
Formezza Maria 257
Fornari Cav. Uff. Prof. Tom. 327-363
Fornaro Erminia 383
Fornasari Umberto 347
Fornasier Giacinto 219-221
Forneri Domenico 360
Fornezza Giuseppe fu Giorgio 162
Fornoni Giulio 327-343-353
Fort Antonio 313
Forte Sante 315
Forti Giuseppe 278
Forti Matteo 279
Fortunati Arturo 249
Fortunati Ettore 387
Fortunato G. & C. 246
Fortunato Leonilda 383
Fortunato Luigi 327
Fossataro Giovanni 333
Fossataro cav. Enrico 351
Fossati Francesco 332
Fossati Dott. Vitt. 332-387
Foscari co. Alvise 328
Foscari co. Piero 212-304-334-358-359 361-362
Foscato Benedetto 256
Foschini Emilio 330
Foscolo Luciano 394
Fossetta Nicolò 390
Fracasso Angelo 286
Fradeletto On. Cav. Prof. Dott. Antonio 323-339-343-359-363
Fragiacomo Cav. Pietro 327-392
Franceschi Antonio 328
Franceschi Pietro 252
Franceschina Gio. Batta 312
Franceschini Dott. Giacomo 353-364
Franceschini Giuseppe 256
Franceschinis Avv. Guido 385
Franceseoni Dott. Cav. Giulio 268-332-387
Franchi Dott. Cav. Prof. Giuseppe 327-368-377
Franchi Michele 339
Franchini Arturo 338
Franchini Pietro (Ditta) 239
Frank I. di Bernardo 274
Franco Ing. Giorgio 344
Franco Comm. Avv. Leone 271-327 333-342-360-385
Franco co. Lodovico 338-355
Franzi don Camillo 373
Franzini Fortunato 232
Fratta Giusto 330
Frattari Amedeo 332-368
Frati Cav uff. Dott. Carlo 361
Frattin Cav. Uff. Dott. Francesco 326-345-387
Frattin Valentino 341
Frelich Prof. Lorenzo 391
Freilich succ. a Pasetto Angelo 256
Fresco Achille 350
Frescura Albino 282-285
Frescura Maria 274
Fressel Fabretti Rosa 385
Friedenberg Cav. Vitt. 212-242-284 360
Fries Cav. Gualtiero 214-215-307
Fripoli Giuseppe 360
Frisotti Attilio 391
Frisotti Saffo 391
Fritz Cav. R. 261
Frizzelo Giuseppe 348
Frizzerin comm. avv. Federico 333
Frizziero Avv. Fulgenzio 385
Frizziero Giovanni 317
Frizziero Giuseppe fu Sante Giovanni 164
Frizziero Giuseppe 350
Frizziero Vincenzo fu Sante Giovanni 163
Frizziero Vincenzo fu Gio. Batt. 163
Frizzon suor Maria 352
Frizzon suor Rosalia 352
Frollo don Antonio 372
Frollo Feruzzi Angela 221
Frollo Giulio 259
Frollo Giuseppe 226
Frucco Zilio 342-343
Fubini Ing. Cav. Prof. Lazzaro 327-343-363
Fuga Giovanni 274
Fuga Giusto 273
Fuga don Vettore 374
Fulici Giovanni 264
Fulici Luigi 297-392
Fulin Ferruccio 387
Fulin Luigi (Ditta) 264-288
Fulin Vittorio 286-308
Fumagalli Elisabetta 310
Fumagalli Elvira 309
Fumagalli Placido 221
Fumato Alessandro 347
Fumato-Francescon Antonia 383
Fumi Antonio 357
Fumiani Ing. Emilio 268-389
Fumiani Dott. Ettore 332-385
Fumiani Avv. Silvio 257-271-351 353-385
Funes Romano Giuseppe 232
Furlan Antonio 231-285
Furlan Emilio Giuseppe fu Francesco 163
Furlan Emilio 227
Furlan Cap. Eugenio 394
Furlan Giorgio 331
Furlan Palmira, Pierina, Angela, Rosa e Andrianna fu Giovanni 163
Furlanetto A. & C. 282
Furlanetto prof. Augusto Cesare 364-391
Furlanetto Giovanni 357
Furlanetto Marco 278-291
Furlanetto Giuseppe 375

Ditta EUPILIO DE MICHELI - riscaldamento - Società in accomandita per azioni - Verona - Milano - Genova - Bologna - Firenze.
Il più grande Stabilimento Italiano - Riscaldamenti: **A Vapore, a termosifone ad Aria Calda**
Essicatoi - Lavanderie - Bagni - Cucine Economiche - Stufe d'ogni Genere
Brevetti propri
Milano Via Olmetto 10 - Tel. 2636 — Genova Via Polleri 5 — Firenze Via dei Pecori 1 - Tel. 1934
Bologna Via Rettoli 9 - Tel. 756 — Roma Via Cavour 202-204 — Palermo Via Indipendenza 27
Verona Vicolo Vento 1 - Tel. 228 — Belluno Pontenuovo.
Vincitori del più grande Concorso delle Ferrovie di Stato

Furlani Prof. Renzo 394
Fusaro Giovanni 392
Fusello C. L. 282
Fusello Pietro 262
Fuser Giuseppe (Ditta) 267
Fusina Andrea 358-387
Fusinato Dott. Angelo 346
Fusinato avv. cav. Giuseppe 333

G

Vini (Dettaglianti) v. pag. 317 a 321

Gabardi Andrea 392
Gabelli Dott. Enrico 344
Gabelli Giovanni 350
Gabelli dott. Ottone 325
Gabbiato Anna 331
Gabbiato Emilio 331
Gabrielli Ettore 357
Gabrielli Prof. Vittorio 391
Gadda & C.o già Unione Elettrotecnica Italiana 255-276-303
Gaddoni Sveno 329
Gaffarini-Penzo Teresa 232
Gaffi Giovanni 246
Gaffodio Paolo 263-270
Gaffarelli Angelo 363
Gaggia ing. Achille 304
Gaggio Ant. fu Giorgio 246-278-295 296-342
Gaggio Don Emilio 355
Gaggio Don Ernesto 352-354-372
Gaggio Federico 355-360
Gaggio Francesco 276
Gagliardi Comm. Edoardo 348
Gagliardi Giacomo 231-285
Gagrizza Giovanni 273
Gai Antonio fu Antonio 288-357
Gaidano Giovanni Succ. A. Caviola 243-250-259-271-290-292-359
Gajo A. F. & C. 246
Gaiotto Raffaele 227
Galanda Rosa 242
Galante Cav. Dott. Giuseppe 377
Galanti Prof. Comm. Ferdinando 362
Galanti Nob. Vittorio 250-303
Galassi Placido 350
Galata Pasquale 271-333
Galateo Claudio 332
Galeran Maria 331
Galetti Gaudenzio 295
Galli Augusto 328
Galli F.lli 222
Galli Riccardo 256
Galli Dott. Comm. Roberto 323
Gallimberti Cav. Amadio 326-352
Gallimberti don Attilio 373
Gallimberti Prof. Dott. Carlo 354
Gallimberti Giovanni 256
Gallimberti Giuseppe di Valentino 164
Galimberti Avv. Ivo 335
Gallimberti Luigi e Giuseppe F.lli di Valentino 163
Gallina Giovanni 357
Gallini Giuseppe 330
Gallo Costantino 350
Gallo Filemone 272
Gallo Prof. Cav. Pietro 349-359-363-364
Gallo Rodolfo 341
Gallo Vincenzo 364
Gallovich Giuseppe 332
Galvan Don Antonio 373
Galvan Francesco 357
Galvan F. & C. 296
Galvani Andrea 239-309-310
Galvani Cav. Giuseppe 346
Gamba Antonio 259
Gamba Gio. Batta 217
Gamba Cav. Luigi 350
Gamba Massimiliano 332
Gamba sorelle 291
Gambara Carlo 261
Gambara Riccardo fu Felice 163
Gambari Arturo 325
Gambari Prof. Cav. Luigi 361-363-365-393
Gambarotto Dott. Angelo 342-377
Gambato Prof. P. 391
Gambato Rosa 274
Gambier Henri 366
Gandini Cav. Giovanni 215
Gandolfo Eugenio 355
Gandolfo Olivo e Felice Fortunato F.lli fu Angelo 163
Gaudus C. 314
Ganz Angelo 243-249
Gambini Ferruccio 390
Ganzer Domenico 361
Garages Riuniti F. I. A. T. 210-262-264-266-276-315
Garbato Maria Giuditta 286
Garbeglio Giacomo 310
Garbini Ten.-Col. Augusto 348
Garbisa Fratelli 240
Garbisa Dott. Andrea 342-377
Garbosi Giovanni 339
GARDANI PIETRO (Ditta saponi) Mira pag. 419
Gardazzo Eugenio 252
Gardellin Cav. Napoleone 344
Gardichi Riccoboni Clara 383
Gardin Angelo 256
Gardin Antonio 227
Gardin Enrico 274
Gardini dott. Pier Luigi 341-377
Garelli Aristide 348
Garelli Romeo 330
Gargano Ten. Giuseppe 348
Garioni Cav. Dott. Prof. A. 353-358-359-363-377
Garioni Carlo 344
Garizzo Luigi 259
Garlato G. M. 242-246-303-292
Garlato Luigi (Ditta) 230
Garlato Maria 331
Garofalo Barone Comm. Raffale 346
Garone Pietro 348
Garzia Francesco 213-271-294
Garzia F. & C. 311
Garzoni Angelo 237
Gaspardis G. 357
Gasparetto Everardo 286
Gasparetto Giuseppe 282
Gasparetto Pietro 286
Gaspari Giorgio 268
Gaspari Ing. Cav. Rambaldo 339-389
Gasparini Antonio 232
Gasparini Francesco 330-394
Gasparini Gaetano 287
Gasparini Gio. Batta 227
Gasparini Lucia 383
Gasparini Luigi 392
Gasparotti Vittorio 227-393
Gastaldis Cav. Avv. Antonio 326-327-334-360-370-384-385
Gastaldis Dott. Giacomo 352-383
Gastaldis Giuseppe 339
Gastaldis Avv. Gio. Batta 342-355-385
Gastaldis Nereo 247
Gattinoni Rosolino 361
Gatto Giuseppe 232
Gauthier Virginia 383
Gautieri Giulio 323
Gaudenzi Ettore 294
Gavagnin Angelina 365
Gavagnin Antonietta 392
Gavagnin Antonio 239
Gavagnin Dante 359
Gavagnin cap. Domenico 211-212-239-352-356-358
Gavagnin Felice e Giovanni fu Angelo e Schiavon Angelo Candido di Gio. 164
Gavagnin Gioconda 232
Gavagnin Gio. Amedeo 212
Gavagnin don Giovanni 374
Gavagnin don Giuseppe 372
Gavagnin Maria 227
Gavagnin Napoleone 392
Gavagnin Nicola 307-335
Gavagnin Prof. Roberto 347
Gavagnin Vincenzo fu Angelo 164
Gavazza G. 297
Gavazzeni Sartorelli Sofia 323
Gazzabin Egidio 351
Gazzabin Giovanni 217-261
Gazzarini Dott. Almachilde 341
Gazzoni Prof. Ferdinando 391
Gei Francesco (Ditta) 273
Geiger Paolina 332
Gelsomini Giuseppe 271
Gelsomini U. e G. Zona 286
Gemin Angelo 273
Genero Eugenio 384
Genova Antonio (Ditta) 261
Genova Giulio (Ditta) 261
Genovese Cav. Augusto 267
Genovese Poloni Giuseppina 383
Genuario Romualdo 212-242-262-268-307-309-312
Gera Cav. Avv. Jacopo 365
Gerardelli Vincenzo 329
Gerardi Alessandro 252
Gerardi Enrico 313
Gerardi Pietro successore a Gambarotto Adone 213
Gerardini Angelo 331
Gerardini Enrico 261
Gerardini G. B. Gerardo 223
Gerardini Michele 339
Geremia Antonio (Ditta) 242-309
Gerhardt Ernesto 242-243
Gerli Ing. Alfredo 264-305-330
Gerlin Armando 232
Germak Francesco 330
Gerometta Domenico Eredi 227
Gerometta cav. Luigi 328
Geromin Francesco 251
Gersich Giuseppe 283-297
Gerundini Lamberto 323
Gervasi comm. Francesco 327
Gervasoni Giorgio 227
Gesuà Salvadori Angelo 309
Gesuà Salvadori Rosa 309
Gessi Pietro 252
Ghè Ottavia 380
Gherardi Giovanni 227
Gherro Baldassare 255
Ghezzo Angelo-Carlo fu G. 163
Ghezzo Carolina 367
Ghezzo De' Leonitus Maria 383
Ghezzo Francesco 330
Ghezzo Giovanni di Pietro e F.llo Giuseppe 164

Ditta EUPILIO DE MICHELI - riscaldamento - Società in accomandita per azioni - Verona - Milano - Genova - Bologna - Firenze.
Il più grande Stabilimento Italiano - Riscaldamenti: **A Vapore, a termosifone ad Aria Calda**
Essicatoi - Lavanderie - Bagni - Cucine Economiche - Stufe d'ogni Genere
Brevetti propri
Milano Via Olmetto 10 - Tel. 2636 — Genova Via Polleri 5 — Firenze Via dei Pecori 1 - Tel. 1934
Bologna Via Rettoli 9 - Tel. 756 — Roma Via Cavour 202-204 — Palermo Via Indipendenza 27
Verona Vicolo Vento 1 - Tel. 228 — Belluno Pontenuovo.
Vincitori del più grande Concorso delle Ferrovie di Stato

Ghezzo Don Giovanni 374
Ghezzo Leopoldo fu Carlo detto Badin 164
Ghezzo Vincenzo 330
Ghiggeri Cesare 328
Ghin Andrea (Ditta) 291
Ghin Angelo fu Andrea 271
Ghin F.lli 237
Ghin Francesco Giovanni e Angelo 291
Ghirardi Cav. Dott. Giuseppe 345
Ghirardi Pietro 341
Ghirardini Gherardo 362
Ghiron Leonilde 365
Ghirotti Cesare 330
Ghisalberti Dott. Giuseppe 346
Ghisalberti Pietro 247
Ghissoni Gaetano 329
Giaccardi Cav. Avv. Luigi 332
Giacchetti Edoardo 226-344
Giacobbi Ilario 212
Giacomelli Andrea 238-285
Giacomelli & Dalla Zorza 277
Giacomelli Francesco 347
Giacomelli Gasparetti Emilia 333
Giacomelli Giacomo (Ditta) 261
Giacomelli ing. Giovanni 344
Giacomelli Nicolo e Ruggero succ. Cozzarini 243
Giacomello Antonietta 331
Giacomello Carolina 284
Giacomello Osvaldo 343
Giacomello Paolin Sante 274
Giacomello Salvatore 331
Giacometti Ugo 227
Giacomi don Giuseppe 364-370-373
Giacomini rag. Giocondo 352
Giacomini Luigi 299-300-302
Giacompol Giovanni 342
Giacompol Pietro 287
Giacompol & Zago 256-267
Giacomuzzi Antonio fu Angelo (Ditta) 232-253-274-317
Giacomuzzi Elisabetta 310
Giada Giovanni 332
Giada Pietro fu Sante 164
Giai Angela ved. Uberti 272
Gialinà Attilio 330
Gialinà Giselda 331
Giannaso Cav. Pio 327
Giancosa Prudenzio 350
Giandotti Vittoria 331
Giandotto Arturo 268
Gianese Cav. Angelo 356-357
Gianese Tullio 339
Gianesi Ing. Gino 389
Gianfranceschi Luigi 227
Gianiotti Teodoro & Costantino 260
Gianola Angelo 256-276
Gianolla Francesco 239
Gianolla Marco 261
Giardini Gio. Maria 339
Giardini Giuseppe 391
Giavedoni Cav. Domenico 346
Gibin Giovanna 274
Gidoni Amelia 284-296
Gidoni Ulderico 350
Gilardi Carolina 353
Gilberti Mario 288
Gilli Dott. Luigi 357-375
Ginocchi Cesare 295
Giomo Agostino & C. 239
Giomo Dott. Giuseppe 362-377
Gioppo Avv. Ugo 385
Giorda don Angelo 352
Giordani Rag. Ettore 243-388
Giordani Gian Antonio 274
Giordani Giuseppe 309
Giordani Pietro 342
Giordano Prof. Davide 345-360 375-376-377
Giordano Lanza Guido 328
Giordano Generoso 350
Giorgi Antonio 227
Giorgi Dott. Ettore 353-376-377
Giorgi Gherio 330
Giorgi Giorgio 333
Giorgi Giuseppe 227
Giorgio & C. 276
Giorgiutti Ugo 325
Giori Giuseppe 232
Giovanelli Cesare 217
Giove Antonio e Figlio 259
Giove Giovanni 276
Giove don Giuseppe 371
Giove Pietro 276
Giraldi Angelina 221
Girardi Alessandro 213
Girardi Angelo 328
Girardi Eugenio & Figli 259
Girardi Giuseppe 247
Girardi Gustavo 274-316-317
Girardi Leopoldo 267
Girardi Luigi 268
Girardini Antonio 276
Girardini F.lli 263
Girardini Giovanni 276-292
Girardini Gio. Batta 276
Girolami Antonio (Ditta) 227
Girolami F.lli 260
Giroldini Federico 359
Girotto prof. rag. Gian Domenico 357-366
Girotto Fausto 393
Girotto Luigi 293
Girotto Silvio 293
Gislon Adolfo 392
Gislon Giuseppe 267
Gislon Guglielmo 331
Giubilo P. V. & C. 284
Giudica rag. Francesco 213-247
Giudica Scolari & Breda 237
Giuliani Venini comm. Angelo Francesco 359
Giupponi Giovanni 239
Giupponi Ermenigildo 276
Giupponi Giuseppe 296
Giuri Rosa 291
Giuriati Cav. Giovanni 385
Giurin don Vincenzo 371-373
Giurin Pietro 232
Giurin Umberto 388
Giusnan Scarpa Anna 274
Giusti Cav. Guido 297-392
Giusti co. Vettore 307
Giusto Domenico 344
Giusto Paolo 333
Glockhausen Maria 221
Gloria prof. comm. Andrea 362
Gnignati Umberto fu Davide 227-247
Gnignati Girolamo 247-274
Gnocchi Giulio 259
Gobbato Ferdinando 239-240-308
Gobbato Giuseppe 328
Gobbato Onorio 345
Gobbato Tito 330
Gobbato Ing. Vittorio 390
Gobesso Giuseppe 293
Gobbetto Giuseppe 238
Gobbi-Beleredi Luigi 343
Gobbi Giovanni 331
Godano Cav. Angelo 349
Godermayer Carlo 365
Goggia Mariano 329
Goi rag. Giovanni 341
Goi Vittorio 288
Goldschmiedt Enrico (Ditta) 277
Goldschmiedt Emilio 277
Goldschmiedt Gino 277
Goldschmiedt Lionello 277-324
Goldstük Hainze & C. 247
Gombi Virginia 232
Gomirato Maria 365
Gondrand F.lli 242
Goretti Antonietta 232
Goretti Luigi 278
Gorgato Pietro 226
Gorgosalice Manzelli Maria 274
Gorin Antonietta ved. Fedeli 227
Gorin Fortunato di Antonio 213-221
Gorin Giovanni 290
Gorin Vittorio detto Bello 290
Gosetti Comm. Dott. Francesco 334-342-353-354-375-377
Gosetti Ing. Giorgio 389
Gosetti nob. Maria 357
Gosso Pietro 331
Gostischa Luigi 229-359
Gottardi Agnese 331
Gottardi Prof. Dott. Amedeo 257-262
Gottardi Dott. Gottardo 377
Gotti Giuseppe 349
Govoni prof. Luigi 391
Gozzi Anselmo 328
Gozzi Co. Cav. Avv. Gaspare fu Carlo 303-327-356-384-385
Grandis Maurizia 383
Granone Serafino 329
Granziotto Avv. Augusto 385
Granziotto cav. Carlo 329
Granziotto Giuseppina 366
Granziotto Cav. Pietro 212
Granziotto Maria maritata Tesi 309
Grapputo Andrea 247
Grapputo Pietro 238
Grasselli Domenico 232
Grassini Avv. Cav. Uff. Amedeo 215-223-304-307-326-334-356-385
Grasso Giovanni 394
Grasso Pietro 238
Graziani Alessandro 328
Graziani Cav. Felice Leone 348-349
Graziussi Sante 286
Greci Ernesta 384
Greggio Prof. Dott. Pietro 326-364 366
Grego Caliman Elia 247
Grego Domenico 227-328
Grego Enrico 221
Grego Avv. Giuseppe 385
Grego Luigi 349
Gregoretti cap. Francesco 247
Gregory Pension 221
Gregori Cav. Ing. Vincenzo 389
Gregorini Ernesto 347
Gregorio Felice fu Vincenzo e Gregorio Vinc; fu Guerrino 164
Greil Emma 249
Greil Francesco 249
Grespan Vittorio 288
Grespini Vincenzo 339
Grether rag. Gustavo 324
Grifaleoni Giuseppe 227
Grifanti Pietro 282
Griffi Ernesto 343
Griffon Carlo Vittorio e Francesco F.lli 247-308
Griffon Prof. Carlo 395
Grigio Giovanni detto Rombolo 355
Grilli Luigi 325
Grillo Giacomo 232

Ditta EUPILIO DE MICHELI - riscaldamento - Società in accomandita per azioni - Verona - Milano - Genova - Bologna - Firenze.
Il più grande Stabilimento Italiano - Riscaldamenti: **A Vapore, a termosifone ad Aria Calda**
Essicatoi - Lavanderie - Bagni - Cucine Economiche - Stufe d'ogni Genere
Brevetti propri
Milano Via Olmetto 10 - Tel. 2636 — Genova Via Polleri 5 — Firenze Via dei Pecori 1 - Tel. 1934
Bologna Via Rettoli 9 - Tel. 756 — Roma Via Cavour 202-204 — Palermo Via Indipendenza 27
Verona Vicolo Vento 1 - Tel. 228 — Belluno Pontenuovo.
Vincitori del più grande Concorso delle Ferrovie di Stato

Grimaldi Carmine 242-247-249-259
Grimani N. H. Comm. Avv. Filippo 326-332-334-337-341-343-352-358 359-385
Grimani N. H. Comm. Nicolò 342
Grimani N. H. Dott. Pasquale 332-387
Gris Costante & Figli 260
Grisan Matteo 315
Grisel Cav. Uff. Ing. Carlo 389
Grisi Ernesto 388
Grismondi don Attilio 373
Grisostolo Avv. Amedeo 385
Grisostolo Ing. Emilio 354-389
Grisostolo Giuseppe 267
Grispano Novello Elisa 274
Grollo Giacomo 252
Grollo Luigi 355
Grosara Luigi 364
Grossi Giuseppe 287-293
Grotto Antonio 260
Grotto Pietro 260
Grubissich Avv. Nob. Nicolò 385
Grunwald Cav. Giulio Seniore 218-230
Grünwald Prof. Vittorio 357-363-393 336
Guabello Dario 247
Guadagnini Ernesto 271
Guadagnini Ernesto & C.i 243-449
Guadagnini Felice 274
Guadalupi Eugenio e F.lli 247
Guadalupi Carmelo 317
Guadalupi Nicolò 317
Guaita Avv. Adelchi 359
Guaita Carlo 391
Gualtieri Clara 331
Gualtieri Lodovico 331
Guaragna Samuele 350
Guarienti Alessandro 349
Guarino avv. Cataldo 345
Guarinoni Ing. Guido 389
Guastalla V. & A. 283-297
Gubbiani Giuseppe 355
Guccione Sofia 331
Guarnieri Antonio di Giovanni 247 391
Guerrana Giuseppe 324
Guerra Pietro 247
Guetta Avv. Cav. Uff. Carlo 324-325 385
Guetta Avv. Cav. Massimo 242 247-305
Guetta G. 226-237
Guggenheim Clementina 354
Guggenheim comm. Michelangelo 221-283-297-365
Guidetti Ing. Giulio 341-389
Guidini Ing. Giambattista 389
Guidini Foresti Teresa 310
Guidoboni Vittorio 287
Guidotti Edoardo 388
Gullini Ing. Cav. Arrigo 344
Gurrieri Avv. Agostino 344
Gusso don Giovanni 373
Gusso Maria 310
Gusso Silvio 308
Gustopoli Carlo 277

H

Vini (Dettaglianti) v. pag. 317 a 321

Haasenstein & Vogler 294
Hartz von Cav. Augusto 290-307
Hastner (Ditta) 272
Haupt Gualtiero 368-375
Heinselmann Arturo 284-324
Heinzelmann J. Henri 284-297
Herlon G. C. (Ditta) 277-297
Hervo Renato 349
Hesse & Bauer 238-247-249-282-290
Hirschberg Alessandro 283-297-308 315
Hirschfeld Erminio 277
Hirschsfeld Eugenio 287
Hoenning don Emilio 370
Hoenning Dott. Barone Emilio 364
Hofmann Glausen 218-219
Hormann G. 290-307
Hüller succ. Scanferlatti 221
Hulton William 392
Hummel C. A. 259

I

Vini (Dettaglianti) v. pag. 317 a 321

Iddi Francesco 261
Iddi Pietro 310
Imbert Vittorio 350
Imhof F. e C. 247
Imhof Ferdinando fu Ferdinando 247
Impresa Enrico Levi & C. 281
Impresa Generale di Affissioni e Pubblicità 213
Impresa Generale per l'incandescenza a gaz 262-263
Impresa Vigilanza Notturna 211-316
Inchiostro Marco 295
Indri Anna 273
Indri Daniele 250
Infanti Ferdinando 328
Indri Giuseppe 250-308-310
Inganni Eugenio 221
Inghini Giovanni 344
Inguanotto Vincenzo 289
Inio Edoardo 257
Insadi Enrichetta 291
Inselvini ing. Alessandro 355
Internicola Michele 330
Ippoliti Sbrojavacca Maria 392
Isabella Alberto 235-235
Isabella I. & P. 235-236
Isotti Ugo 347
Ispodamia Spiridione 287
Istituto Veneto di Arti Grafiche 273-311-312
Ivancich cav. avv. Antonio 343-354 385
Ivanovich co. avv. Antonio 324-385
Ivancich cav. Giacomo 324-359
Ivancich avv. Gino 385
Ivancich comm. Luigi 268
Ivancich ing. Valentino 389
Ive Giovanni 278
Ive Umberto 347
Izzo Francesco 388
Izzo Vincenzo 328

J

Vini (dettaglianti) v. pag. 317 a 321

Jacchia Enrico 259
Jacchia cav. Salvatore 342-384-385
Jacchia Dott. Scipione 325-377
Jacobi Carlo 255
Jacuzio Giovanni 332
Jagher Antonio 339
Jagher Enrico 237
Jankovich cav. Giovanni 261
Janovitz dott. Guido 377
Jarach Clemente 221
Jeklin Manlio 247
Jeremich dott. don Giovanni 364-370
Jesi Ernesto 235
Iesi Flaminio 243-235
Jesi Gino 247
Jesi avv. Ruggero 342-385
Jesurum cav. Attilio 211-212-354
Jesurum Brothers 226
Jesurum Eugenia 354
Jesurum comm. Michelangelo 326
Jesurum M. & C.ia 291
Jodice Concetta 331
Jogna Martino 283
Jona prof. Giuseppe 252-360-375-376 377
Jona Leone 247
Jona dott. Mosè 345-377
Jovon Pierina 331
Jovon Vittorio 331
Jud & Moro (Ditta) 242-247-309
Junghans Arturo 287
Junghans Arturo & Thomas Haller 287
Jurcovich Tommaso 288
Juris Giovanni 253-259-267-275
Juris dott. Giuseppe 340
Jusa cap. Francesco 325

K

Vini (Dettaglianti) v. pag. 317 a 321

Kamenarovich cap. Vido 374
Karrer Giorgio 305
Kellner comm. Arturo 299-305
Kassin Federica 221
Keppler dott. Federico 362
Kern Carlo 249
Kirchmayer Alfredo 267
Kirkmayr don Giacomo 373
Klinger Enrico 349
Klinger Luigi 345
Kodak Depôt 261
Köhn Vittorio 295
Kosher Avv. Ugo 385
Korompay Umberto 344
Krall Elena 331
Kratter dott. Alfonso 377
Krüll H di Treviso 3-297-425-426
Krupp Arthur 286-313
Krüsner Violin Maria 221

L

Vini (Dettaglianti) v. pag. 317 a 321

La Bua & Nadin 317-261
Sacchin Giovanni 365
Lacchin Napoleone ed Emilio F.lli 256
Lacchin Giuseppe (Ditta) 274-292-313
Lacchin Luigi 233
Lacchin N. S. 272-291
Lacchin Stefano 227
La Compagnia Rotografica 240-261
La Ferla Calogero 328
Lago Ernesto 356
Layard Lady 330
Lamberti Eleonora 226
Lamponi Alfredo 328

Ditta EUPILIO DE MICHELI - riscaldamento - Società in accomandita per azioni - Verona - Milano - Genova - Bologna - Firenze.
Il più grande Stabilimento Italiano - Riscaldamenti: **A Vapore, a termosifone ad Aria Calda**
Essicatoi - Lavanderie - Bagni - Cucine Economiche - Stufe d'ogni Genere
Brevetti propri
Milano Via Olmetto 10 - Tel. 2636 — Genova Via Polleri 5 — Firenze Via dei Pecori 1 - Tel. 1934
Bologna Via Rettoli 9 - Tel. 756 — Roma Via Cavour 202-204 — Palermo Via Indipendenza 27
Verona Vicolo Vento 1 - Tel. 228 — Belluno Pontenuovo.
Vincitori del più grande Concorso delle Ferrovie di Stato

Lampronti Augusto 267
Lampronti Giovanni 278
Lana Antonio 341
Lana Desiderio 295
Lana Vittorio 295
Lancerotto Egisto 392
Lancerotto Prof. Leone 365-391
Lanciai Francesco 338
Landi Enrichetta 383
Landolina Gaetano 333
Lanscheit Giovanni Maria 221
Lanza cav. Arturo 353
Lanza Avv. Aureliano 385
Lanza Avv. Carlo 351-385
Lanza Domenico 247
Lanza Fortunato succ. a Mayer Giuseppe 273
Lanza Giacomo 247-264
Lanza Dott. Giovanni Aureliano 332
Lanza Giuseppe 264-327-358
Lanza Guerino 255-262-263
Lanza Innocente Giuseppe 350-354-359
Lanza Spinelli Francesco Principe di Scalea 216
Lanzberg Teodoro 259
Lanzetta Vincenzo 327
Lanzoni Prof. Ing. Primo 327-358-363
Lapalù Edoardo 226
Lardel Adele 383
Lardel Giuseppe 226
Larese Giuseppe 393
Lasi Carlo Alberto 333
Latteria di Fontigo 231
Latteria di Soligo 231
Lauscheit E. 219
Laurenti Cesare 392
Lavagi Ezio 396
Lavagnolo Antonio 388
Lavagnolo Cav. Avv. Coriolano 351-384-385
Lavagnolo Pietro di Coriolano 395
Lavanderia Militare Lampronti 272
Lavanderia Veneziana a vapore 272
Lavena Carlo succ. F.lli Pietriboni 230-249-289
Lavezzari Ing. comm. Filippo 213-303-327-333-389
Lavezzari Prof. Giovanni 327-365-392
Layet Federico (Ditta) 238-259-276
Lazzaretti Pelopida 343
Lazzari Emilio 332
Lazzari F.lli 227
Lazzari G. 278
Lazzari Cav. Giuseppe 359
Lazzarini Antonio fu Gio. Batta 394
Lazzarini Carlo 283
Lazzarini F.lli 283
Lazzarini Giovanni 275-293-295
Lazzarini Vittorio 362
Lazzaro Giuseppe 282-310
Lazzaro Paolo 282
Lazzaroni Angelina 274
Lazzaroni Gabriele 331
Lazzaroni Avv. Giuseppe 327-357-385
Leandro cav. Attilio 360
Lebreton Cav. Emilio 215-233-239-264-265-289-293.294-307
Lebreton F.lli 267
Lecco Carlo 330
Le Coultre Cesare 324-355
Leiss Nob. Avv. Arturo 300-353-385
Leiss Carlo 268-270-303
Leiss Paride 267
Lelli Clementina 383
Lena Filippo 222
Lena Francesco 222
Lenarda Giuseppe 282
Leofreddi Fausto 330
Leonardi Emilio 273
Leonardi Guglielmo 349
Leonardi Prof. Cav. Pietro 257-262
Leonelli e C. (Ditta) 295
Lepri Giuseppe 350
Lepschy Cesare 286
Lessana Pietro 238-284-289
Leupold Alfredo 230-274
Levi Allegra 294
Levi Prof. Alessandro 363-385
Levi Cav. Dott. Angelo 268
Levi Augusto 226
Levi Prof. Carlo 333-368
Levi Comm. G. uff. Cesare Augusto 352
Levi ing. Davide 358-389-393
Levi Emanuele 242-256-299
Levi Enrico & C. (Ditta) 267-280
Levi Comm. Avv. Giacomo 299-352-354-380-385
Levi Dott. Gino 361
Levi Dott. Girolamo 377
Levi Dott. Lazzaro 215-271-307-332-358-587
Levi Lionello 364
Levi Cav. Luigi 299-309
Levi ing. cav. Marco 389
Levi Matteo 243-308
Levi Minzi ing. Ettore 344
Levi Morenos Prof. Davide 333-352-356-364-393
Levi Dott Ugo 354-359
Levi dott. Umberto 356
Licer Dott. Edoardo 273
Licer Dott. Cav. Giovanni 377
Licini Adelaide 232
Licudi Dott. A. 377
Liga prof. Pietro 330
Ligorio Dott. Edoardo 375-377
Limentani Curiel Anna 342-383
Lingneri Dott. Domenico 377-378
Lioy Comm. Nob. Paolo Sen. 362
Lippi Domenico 274
Lippi ing. Giuseppe 360
Liva Giovanni (Ditta) 243-285
Liva Cav. Sante 243-271-285-327-342-359-360
Livio Tommaso 312
Lizier Antonio 339
Lizier Domenico 227
Lizier Giovanni 237
Lizier Pietro 212
Liziola Angelo 288
Lo Bianco & C.o 247-260
Locatelli Avv. Alessandro 385
Locatelli Dott. Enrico 345-377
Locatelli Ing. Italo Camillo 330
Locatello Prof. Antonio 391
Lodesani Enrico 332
Lodi Ines 356
Lofoco Cav. Nicola 325
Loisement rag. Gio. Batta 383
Lojacono Dott. Nicola 377
Lolli Luca 330
Lombardi Attilio 343
Lombardi Vincenzo 350
Lombardini Carlo 231-247
Lombardini Carlo di Angelo 212-394
Lombardini Sebastiano 332
Lombardo don Erminio 373
Lombardo Giuseppina fu Ferd. in Valentini 163
Lombardo Leonardo 364
Lombardo Tommaso 267-294-295
Lombardo cap. Umberto 349
Londonio M. 393
Longega Antonio (Ditta) 290-293-313
Longega Eugenio 217
Longega Francesco 256
Longinotti prof. Giuseppe 356
Longhi Vittorio & C.o 243
Longo Agostino 313
Longo dott. Amedeo 347
Longo Angelo 278
Longo don Federico 374
Longo Giuseppe 278-296-297-358
Lorens Giovanni 247
Lorenzetti Cav. Prof. Carlo 333-340-361-365-392
Lorenzini Avv. Eugenio 383
Lorenzini Elettra 385
Lorenzini & Faccioli avvocati 300
Lorenzoni Comm. Prof. Giuseppe 362
Lorgna padre Giocondo Pio 372
Lorilleux & C.ia 244
Lotti Carlo 287
Lotti Virgilio 287
Lotto Giovanni 346
Lovatini Avv. Gio. Batta 385
Lozzi Pietro 252
Lubelli ten. Roberto 349
Lucadello Giovanni 256-267-283-287-297
Lucani Palazzi Lucia 383
Lucano Aurelio 392
Lucano Luigi 255
Lucatello Ant. & Figlio 261
Lucatello Arcangelo 232
Lucatello Dott. Luigi 328
Lucedelli Francesco 226
Lucerna Eugenio 267-357
Lucheschi nob. Luigi 354
Lucchesi Giocondo 221
Luciani F.lli 219-229-230
Luciani Giovanni 274
Lucich Giovanni (Ditta) 260
Lucich Vincenzo 243-260
Luccioli Umberto 323
Lucon Primo 282
Lugo-Pasquali Andrianna 333
Lunardi Placido 330
Luppi Vittorio 237
Lupo Giovanni 331
Lutrario Cav. uff. Dott. Adolfo 327
Luxardo Cav. Uff. Ottorino 363
Luzzana Mario 330
Luzzatti Avv. Cesare Luigi 385
Luzzatti Davide 394
Luzzati Ing. Enrico 390
Luzzatti & Finzi 284
Luzzatti prof. Giacomo 327-363
Luzzatti Ing. Giuseppe 238-267-389
Luzzatti comm. prof. on. Luigi 362
Luzzati Ing. Silvio 389
Luzzatto Ing. Ettore 389-393
Luzzatto Avv. Federico 385
Luzzatto Avv. Giuseppe 385
Luzzatto Dott. Cav. Marco 375-377
Luzzatto avv. Umberto 385

M

Vini (Dettaglianti) v. pag. 317 a 321

Macaluso Egidio 350
Macelleria Comunale 277
Macerata Giovanni 317
Macerata Pietro 274-317
Machatzch Don Erminio 372

Ditta EUPILIO DE MICHELI - riscaldamento - Società in accomandita per azioni - Verona - Milano - Genova - Bologna - Firenze.
Il più grande Stabilimento Italiano - Riscaldamenti: **A Vapore, a termosifone ad Aria Calda**
Essicatoi - Lavanderie - Bagni - Cucine Economiche - Stufe d'ogni Genere
Brevetti propri
Milano Via Olmetto 10 - Tel. 2636 — Genova Via Polleri 5 — Firenze Via dei Pecori 1 - Tel. 1984
Bologna Via Rettoli 9 - Tel. 756 — Roma Via Cavour 202-304 — Palermo Via Indipendendenza 27
Verona Vicolo Vento 1 - Tel. 228 — Belluno Pontennovo.
Vincitore del più grande Concorso delle Ferrovie di Stato

Macchiavello Cav. Giuseppe 351
Macchioni Valentino 285
Macchioro Avv. Arrigo 335
Macola Ferdinando 243
Maculan Caterina 221
Maculan Giuseppe 331
Maddalena Cav. Dott. Domenico 358
Maddalozzo Antonio 329
Maddalozzo Gaspare 350
Madalozzo Linda 365
Maderni Ing. Alessandro 389
Madonini Avv. Giovanni 385
Madonini Avv. Luigi 347-385
Madruzza Dott. Callisto 328
Maestro Giacomo 211-247-316
Maffioli Giuseppe 299-308
Maffioli Giuseppe & C. 308
Maffucci Prof. Amelia 352-365
Magazzino Coop. fra addetti al Cotonificio 228
Magazzino Cooperativo Ferroviario 227
Magazzino Coop. fra Operai dello Stato 228
Maggi Orazio 347
Maggio Suor Maria Eletta 352
Maggioli Emilio 247-358
Magioni Cav. Ing. Enrico 330
Maggioni Luigi 328
Maglietta Achille 351
Magno Carlo 363
Magnani Oberdan 331
Magno Cav. Dott. Vincenzo 377-380
Magrini Cav. Avv. Marco Aurelio 375-385
Magrini Avv. Cesare 325-327-342 354-385
Magrini Giulio 212
Maifreni Arturo 350
Mainardi Eugenio ed Antonio Fratelli 290
Mainardi Pasquale 290
Mainella Cav. Raffaele 392
Maiocchi Ernesto 331
Majoli Edoardo 333
Majoli Vincenzo 350
Malabotich Cav. Gio. Batta 212-394
Malagola Comm. Prof. Carlo 332-362
Malamocco Rag. Attilio 388
Malcolm F.lli 273
Malle Amalia 231
Malenza Avv. Vittorio 325-385
Malesani Dott. Prof. Gaetano 366
Malfer (de) Nob. Dott. Adriano 359
Malgherita Michele 228
Malliani Coriolano 257
Malliani Dott. Primo 346
Malipiero E B. Succ. Malipiero Valente 272-291
Malipiero Matilde 217
Maltese Ettore 331
Malusa Don Francesco 372
Maluta Emilio 252
Maluta Marco 242
Malvezzi & C.o 243
Mammini Adolfo 349
Manarin Luigia 365
Manarin Veglianetti Cecilia 383
Manarini Demetrio 313
Manassero Francesco 348
Mannati Cav. Fabio 365
Manca Francesco 363
Mancini Edoardo 271
Mandelli Cav. Ernesto 242-256-334 342
Mandelli L. (Ditta) 242-256
Mandelli Cav. Luigi 242-256
Mander Cesare 331
Mander Carlo 267
Mander Giuseppe 330
Mander Maurizio 311
Mander Odorico 233
Mander Pietro 311
Mander Vincenzo 311
Mandich Giovanni 282
Mandragola Marino 237
Manelli Giuseppe 264-272-274-282
Manente G. & Saccomani 276
Manco dott. Gabriele 327
Manerin Ermolao 252-357
Manetti Boldrin Ines 366
Manetti Avv. Gino 385
Manetti Ing. G. 389
Manetti Cav. Dott. Giovanni 325 327-359
Manfredi Ippolito 333
Manfredi Prof. Comm. Manfredo 327-333-365-389
Manfren Giuseppe 232-278-296-297
Manfrin Avv. Cav. Eugenio 271 384-385
Manfrin Prof. Giovanni 393
Manfrin Giuseppe 391
Manfrin Ing.Cav. Giuseppe 389
Manfrini dott. Gio. Batta 377
Manganello Giovanni 223
Manganello Fortunato 260
Manganiello Cav. Angelo 323
Mangani Umberto 330
Mangosi Andrea detto Romano 237
Manoni Cav. Dott. Alessandro 363
Mansutti Attilio 247
Mansutti Attilio Succ. E. Zangrando 317
Mansutti Enea e Francesco Fratelli 267
Mantovani cav. Celso 357
Mantovani Celso (Ditta) 222-255-272-235-360
Mantovani Girolamo 257
Mantovani Italo 345
Mantovani & Ravetta 213-243-247 295-308
Manusardi cap. Emilio 348
Manzato Cav. Renato 271-363-384-385
Manzelli Antonio 394
Manzelli Sante (Ditta) 288
Manzini Baccio 354
Manzini Cesare 344
Manzini Rag. Pietro 388
Manzoni Dott. Prof. Osvaldo 295 365-372
Manzoni Vittorio 278
Mar Don Gio. Batta 364-370-374
Maran Fratelli, Giuseppe ed Antonio fu Giacomo 162
Maran Orione 341-389
Maran P. & Pascolutti Gius. 162
Maran Suor Teresa 353
Marani Giuseppe 330
Marangoni Cav. Arnaldo 331
Marangoni Guglielmo 294
Marangoni Avv. Guglielmo 215-268-384-386
Marangoni Ing. Luigi 327-333-347 353-389
Marrarosa Carlo 357
Marasco Prof. Giuseppe 365-391
Maratti Angelo 350
Marazzi Domenico 287
Marcato Luigi 274
Marcello N. H. Co. Cav. Uff. Andrea 332-334-355-362
Marcello Con. Girolamo 323
Marcello N. H. co. ing. Giuseppe 326
Marcello Nob. Comm. Memmo 354
Marchart Ing. Luigi 389
Marchente Cav. Carlo 328
Marchesan Mons. Angelo 362
Marchesan Giorgio 341
Marchesan Don Gioacchino 373
Marchese Enrico 344
Marchese Francesco 351
Marchesi Carlo 243
Marchesi Da Ponte Angelica 383
Marchesi Cherubina 383
Marchesi Pigazzi Maria 354
Marchesi Vincenzo 362
Marchesini Emanuele 329
Marchesini Fortunato 288
Marchetti Emilio 343
Marchetti Luigia 237-329
Marchi Andrea 277
Marchi Domenico 340
Marchi Elvira 231
Marchi magg. Cav. Filippo 352
Marchi Fortunato 243-295
Marchi Luigi 255
Marchi Menotti 359
Marchi Ulisse 351
Maschietto & Mariutti Succ. a De Bon Giovanni 243
Marchini Ettore 242-247-308-309
Marchini Girolamo fu Alvise (Ditta) 242-247-309
Marchini Avv. Romeo 385
Marchio Giuseppe 228-275
Marchiori Dott. Mons. Antonio 364-370-371
Marchiori Carlo 295
Marchiori Domenico 257
Marchiori Don Francesco 371
Marcolini Luigia 274
Marcon Rag. Angelo 285-342-388
Marcon Gabriele 359
Marcon Dott. Gio. Batta 387
Marcon Dott. Giulio 252
Marcon Ing. Pietro 326-389
Marcon Simeone 294
Marcon Rag. Vittorio 355
Morcolongo Dott. Giuseppe 377
Marcolongo Gregorio 252
Marconati - Ranieri Clotilde 354
Marconato Agostino 295
Marconato Emilio 255
Marconi Ferdinando 287
Marconi Dott. Innocente 342-352-377
Marconi Prof. Luigi 388-391
Marcosanti Guido 340
Marcosanti Luciano 367
Marcovich Luigi 340-361-365
Marcovich Oddone 352
Marcuzzo Carlo 237
Marella Carlo 228
Marella Giovanna 294
Marella Giuseppe 277
Marella Giuseppe Sante 350
Marengo Benedetto 329
Marengo don Giuseppe 355
Marforio Bartolameo (Ditta) 243-285-291-313
Mari Giovanni 359
Mari Vittorino 329
Marietti ing. & C.o 253
Marigo Carlo 162-217-242-262-267-309 312-315
Marigonda Avv. Antonio 360-386
Marin Silvio 296-347
Marinale M. L. 228

Ditta EUPILIO DE MICHELI - riscaldamento - Società in accomandita per azioni - Verona - Milano - Genova - Bologna - Firenze.
Il più grande Stabilimento Italiano - Riscaldamenti: **A Vapore, a termosifone ad Aria Calda**
Essicatoi - Lavanderie - Bagni - Cucine Economiche - Stufe d'ogni Genere
Brevetti propri
Milano Via Olmetto 10 - Tel. 2636 — Genova Via Polleri 5 — Firenze Via dei Pecori 1 - Tel. 1934
Bologna Via Rettoli 9 - Tel. 756 — Roma Via Cavour 202-204 — Palermo Via Indipendenza 27
Verona Vicolo Vento 1 - Tel. 228 — Belluno Pontenuovo.
Vincitori del più grande Concorso delle Ferrovie di Stato

Marinetti Gustavo 232-249
Marini Antonio 375
Marini Augusto 331
Marini Francesco 330
Marini Luigi 221-259-356
Marini Cav. Pietro 351
Marini Vincenzo 330
Marino Prof. Domenico 252
Marinoni Dott. Luigi 347
Marinoni Cav. Giovanni 346
Marinoni Dott. Mario 756-368
Mariutti Anna 232
Mariutto Angelo 244-274
Mariutto M. fu Osvaldo 237
Mariuzza Giulio 357
Marmiroli Giuseppe 361
Marmiroli Pietro 330
Maroni Paolo 294
Marseille F.lli 218
Marser Antonio 296
Marsich Ing. Francesco 327-342-389
Marsiglio Giacomo 247
Marsili Cav. Emilio 392
Marsoni F. A. 239-240-249
Marsoni Dott. Giovanni 347
Marta Nob. Dott. Gio. Batta 352-377
Martechini Antonio 238
Martelli Bernardino 344
Martelli dott. Carlo 377
Martelli Federico 298
Martelli Luigi 282
Martello dott. Luigi 304
Martens Umberto 341
Martin Carobbo Caterina 342-383
Martina Antonio 228
Martina Giovanni 277
Martina Luigi 232
Martina Comm. Giuseppe 348
Martinelli Adami Angela 383
Martinelli Cesare 352
Martinelli F. e C. 286
Martinelli Vittorio 255
Martignoni Vittorio 331
Martini Prof. Cav. Augusto 364
Martini F.lli 289
Martini Federico 350
Martini Natale 310
Martini Dott. Nicola 340
Martini Prof. Cav. Tito 212-361-362-363
Martini Teresa (Ditta) 277
Martinolli Cap. Pietro 351
Martinuzzi Marco 389
Marto Fioravante 287
Marussig Guido 389
Marx Rodolfo 357
Marzari Angelo 331
Marzari Avv. Valentino 386
Marzato Antonio 230
Marzemin Dott. Giuseppe 330
Marzio Sartoria 295
Marzioli cav. Amerigo 350
Marzollo Carlo 247-300
Massa Vittorio 328
Massagrande Attilio 329
Massai Alessandro 344
Massari Avv. Amedeo 338-384-386
Massari Antonio 267-268
Massari Ing. Attilio 389
Massari Carolina 330
Massari Marino di Giuseppe 247
Massaria Cav. Dott. A. 259-287-377
Massaria Enrico 323
Massaro Angelo 213
Mascagnin Giovanni 274-289-293
Masciadri & Bortoluzzi 239-247-249-264-275-293
Maschietto & Mariutti 243
Maschio Luigi 331
Maschio Vincenzo 261
Masenza Giuseppe 343
Masi Cav. Antonio 212-273
Masi Michele 392
Massimino Elisa 228
Massimino Pietro 238-294
Massimo Silvio 232
Masini Teresa ved. Rondina (Ditta) 243-310
Masoero Giuseppina 390
Maso Antonio 226
Mason Giacomo ch. Francesco 252
Mason Marcello Ferdinando 288
Mason don Silvio 371
Masotti Avv. Costantino 355-386
Masotti Dott. Pietro 377
Mastrasse Alessandro e figlio 294
Mattarollo Edoardo 260
Mattarucco Dott. Amedeo 339
Mattarucco Prof. Enrico 365-391
Mattarucco Flora 331
MATTER FEDERICO 425
Mattesco Nicolò e Figlio 252
Matteucci cav. Raffaele 333
Matioli Nob. Paolo 257
Mattiazzo Domenico 228
Mattiuzzi Avv. Francesco 386
Mattocci Adolfo 288
Mattolin Stanislao 330
Maura Gio. Batta 229
Maura Giuseppe 360
Maura Luigi 230
Mauri Airaghi Sofia 365
Maurizio Giuseppe 317
Mauro Francesco 329
Mayer Angelo 293
Mayer Antonio 212
Mayer Prof. Giovanni 363-365
Mayer Moratti Paolina 354-367
Mayer Nicolò 285
Mayneri Bar. Cav. Augusto 353-354-359-391
Mayneri Bar. Magda 354
Mazza Amilcare 261
Mazzagallo Giuseppe 356
Mazzarino Pietro 300-308
Mazzariol Francesco 228-358
Mazzaro Angelo fu Giuseppe 243-250-308-315
Mazzaro Angelo Luigi 291
Mazzaro Giuseppe 229-250-291-296-299-308-310-315
Mazzaro Giuseppe (Ditta) 239-243-310-315
Mazzaro Pietro 243-250-310-315
Mazzega Giovanni 285
Mazzega Cav. avv. Giovanni 386
Mazzega Cav. avv. Enrico 386
Mazzeo Gaetano 330
Mazzini don Giovanni 364-372
Mazziol Luigi 238
Mazzo Clelio 328
Mazzola Angelo 232
Mazzoleni Guglielmo 282-358
Mazzoleni Nicolo 252
Mazzoni Giovanni 333
Mazzotto dott. Gio. Batta 262
Mazzucato Luigi 357
Mazzucato Maria Angela 313
Mazzucco Vittorio 310
Mazzufferi Amato 329
Mecchia Leonardo Luigi 387
Médail ing. Luciano 341-390
Medici Alessandro Attilio 334
Medin Antonio 362
Melato Silvio 359-364-366
Melchiori Giuseppe succ. Parmesan 238
Melchiori pad. Francesco 372
Melesi Tito 339
Mello Domenico (Ditta) 286
Mello F.lli 261
Melocco Giuseppe 232
Mellon Trentin Filomena 383
Meloncini ing. Angelo 276-390
Meloncini prof. Emma 357
MELONCINI SANTE & C. gaz, elettricità-Macchine 255-262-265-276
Mellana Stefano 349
Melville & Ziffer (Ditta) 291
Memola Giovanni 274
Menecacci Cav. Ascanio 350
Menegani Roberto 275
Menegatti Filippo 343
Menegazzi A. 247
Menegazzi Carlo 392
Menegazzi don Carlo 371-372
Menegazzi Giovanni 343
Menegazzo Ulderico 341
Meneghel Amilcare 357
Meneghelli Prof. Vittorio 356
Meneghetti Anna 310
Meneghetti Giulio 330
Menegotto Carlo 356
Meneguzzi don Pietro 372
Menghini Riccardo 347
Menetto Fortunato di A. L. 163
Menetto Fortunato di Luigi 164-403
Menetto Giuliano 238
Menin Luigi 247
Menin Pericle 344
Menini Attilio 331
Menini Dott. Guolfardo 377
Mengotti Dott. Enrico 377
Mengozzo G. 256
Menoni Prof. Attilio 391
Menotti Borriero 362
Mentuzzi Anna 232
Meo Alessio 313
Meo F.lli 317
Merlara Angela 383
Merli don Giuseppe 373
Merli Luigia 330
Merlo Francesco 256
Merlo Gaetano 294
Merlo Germano 267
Merlo Maria 285
Merighi Francesco 240
Meschinelli cav. prof. Luigi 352-358
Mescola Bortolo 278
Messi-Galangan Elisa 383
Mezzani A. 395
Mezzara-Melville Paolo 291
Miani rag. cav. Carlo 353-355-360
Miani Giuseppe 247-293
Miani Isidoro 228
Miani Giovanni 357
Miani Giulio 247
Miani Prof. L. 217
Miani Matteo 287
Miani & Zennaro 286
Miari Co. E. di Fulcio 394
Miari Co. Lodovico 353
Miari co. Cav. Uff. Luigi 346
Miari co. Maria Teresa 354
Miazzo Antonio 331
Michel Pietro Paolo 348
Michelangelo Lazzaro 232
Micheli rag. Giovanni 388
Michelon Antonio 247
Micheroux de Dilon co. comm. col. Ernesto 360

Ditta EUPILIO DE MICHELI - riscaldamento - Società in accomandita per azioni - Verona - Milano - Genova - Bologna - Firenze.
Il più grande Stabilimento Italiano - Riscaldamenti: **A Vapore, a termosifone ad Aria Calda**
Essicatoi - Lavanderie - Bagni - Cucine Economiche - Stufe d'ogni Genere
Brevetti propri
Milano Via Olmetto 10 - Tel. 2636 — Genova Via Polleri 5 — Firenze Via dei Pecori 1 - Tel. 1984
Bologna Via Rettoli 9 - Tel. 756 — Roma Via Cavour 202-804 — Palermo Via Indipendendenza 27
Verona Vicolo Vento 1 - Tel. 228 — Belluno Pontenuovo.
Vincito del più grande Concorso delle Ferrovie di Stato

Michieletto Dario 332
Michieletto Riccardo 328
Michieletto Vittorio 344
Michieli Antonio 310
Michieli Cav. Giuseppe 225-259
Michieli don Vittorio 373
Michieli Pietro 221-282
Michielin F. 264
Michielini Pellegrino 310
Michielutti Rongaudio 368
Micchini Giuseppe 347
Micich Avv Costantino 384-386
Migliazzo Castellino 233
Migliorini Luigi 252
Milla Romeo 388
Milanesi Enrico 330
Milani Antonio 247-358
Milani dott. Alfonso & C.o 293
Milani Giovanna 309
Milesi Angelo 275
Milesi Girolamo 273
Milesi Ing. Giacomo 389
Milesi Prof. Alessandro 358-392
Miliaccio Tomasutti Madd. 383
Millin Ant. & F.lli 242-260-284
Millin cav. uff. Filippo 211-212-242 260-268-284-358-359
Millin Piero 242-260-284-300
Millin prof. Antonio 242-260-324
Milioli Antonio 309
Millosevich Augusto 259-259-307
Mimiola Avv. Enrico 386
Minassian d.r Pasquale 293-354-377
Minerbi Guido & C. 221
Minerbi Avv. Lodovico 386
Minelli Emilia 354-365
Minello Giovanni 391
Minghetti Ettore 237
Mini Enrico 329
Mini sorelle fu Vincenzo 283-291
Minio Ing. Nob. Giuseppe 389
Minotto Cav. Carlo 328-354
Minotto Ildegarda 370
Minotto Giovanni 247
Minotto rag. Luciano 361-388
Mion Antonio 268
Mion Mons. Antonio 364-370-371
Mion prof. Don Giuseppe 332-372
Mion Cav. Luigi 392
Mion Maria ved Boffelli 223
Mion Pietro 277
Mion Cav. Uff. Dott. Romeo 326
Mioni Agostino 339
Mioni Avv. Arrigo 386
Mioni Avv. Cesare 386
Mioni Cav. Dott. Giovanni 326-387
Mioni Gilberto 561
Mioni Dott. Giuseppe 377
Mioni Luigi 333
Miotti Giulio 287
Miotto Antonio & C. 267-288
Miotto Federico 256
Miotto Vittorio 256
Miozzo Tertulliano & figli 267
Mirco Bazzagalupi Pietro 365-366-391
Missaglia don Giovanni 372
Missana Leonardo 228
Missana Matteo 228-243
Missero Angelo 333
Missero Recco Teresa 383
Missiaglia mons. Pietro 371-372
Missier Luigi 228
Misinato Prof. Silvio 365-392
Mismas Domenico di Francesco 164
Mistretta Ignazio 330
Miti Zanetti Giuseppe 392
Miurin Pietro 296
Mizzero Antonio 230
Mocellin Ing. Domenico 353-389
Mocenigo co. Maria 353
Modenese Amedeo di Giusto 163
Modolo Giuseppe 331
Moggio suor Maria Eletta 352
Molà Cav. Gustavo 349
Mola Luigi 327
Molena Domenico 330
Molin Amilcare 293
Molin Antonio (Ditta) 226-264
Molin Dott. Felice 377
Molin Giacomo 293-300
Molin Giovanni 331
Molina Prof. Enrico 359-363-366-368 387-388-393
Molinari Angelo 383
Molinari Bacchini Maria 260-291
Molinari Cadel Antonia 383
Molinari D. E. 239-247-264-285-300
Molinari Francesco succ. Tommasi Giacomo 238
Molmenti Comm. On. Pompeo 362
Molon dott. Carlo 341-377
Momo Giuseppe 330
Monaro Angela 383
Monaro Gustavo Vitt. fu Dom. 163
Monaro Sante 275
Monauni Gio. Batta 311
Moncada Principe di Paterno 216
Mondaini Giovanni 317
Mondaini Maria 331
Monego Mansueto 231
Monego Nicolo 289
Monego Ing. Silvestro 217-390
Monfardini Gaetano 347
Monici Prof. Annibale 391
Monico Cav. D.r Iacopo 257-262
Monico dott. Federico 342
Montagnari Ernesto 256-299-342-360
Montagner Giuseppe 259-359
Montagnini Dott. Teofilo 377-378
Montalba Clara 392
Montalba Gilda 392
Montalbotto Aristide 359
Montalto Enzo 386
Montalto Triglia Avv. Giovanni 355-386
Montanari Adolfo 257-272-287
Montanari Giuseppe 288
Montebarocci Alessandro 316
Montecchi Prof. Prospero 365
Montemezzo rag. Gaetano 263
Monterumici ing. comm. Antonio 345
Monti dott. prof. Edoardo 341
Montini Angelo 343
Montini Attilio 344
Monti A. A. successore Pelosio e Monti 250-261
Monticelli Enrichetta 282
Monticelli Giuseppe 247
Montico Paolo 252
Montina Vittorio 247
Mora Luigi 331
Moracca Maria 310
Morachiello Alessandro 293
Morachiello Francesco 293
Morachiello Gaetano 275
Morachiello Vincenzo 293
Morandi Prof. Attilio 388-391
Morando Giulio & C.o 223-247-264 272-276-313
Morandi Avv. Pietro 386
Morano Giuseppina 365
Morassi Pietro 294
Moratti Giuseppe 286
Moratto Ferdinando 252
Morchio Giuseppe 285-286
Morelli Orazio 257
Moresco Antonio 357
Moretti Amalia 331
Moretti Dott. Giovanni 377
Moretto Giovanni 343
Mori Nob. ing. Amedeo 327
Morieri Ezio 331
Moriggi Arturo 296-297-392
Morin Gio. Baldo Nap. 404
Moro Antonio 242-247-309-342
Moro Benvenuto 369
Moro Caterina 366
Moro Cristoforo 275-295
Moro Emilio 237-298-310
Moro Gio. Batta 310
Moro Giovanni 261
Moro Ing. Giusto 341-389
Moro-Lin Renzo succ. Medicus & C.i 239
Morolin Nob. Prof. Vettore 391
Moro Scarzanella Mary 383
Morossi Avv. Nob. Cesare 333
Morosini Andrea 277
Morosini nob. rag. Antonio 388
Morosini Nob. Giovanni 343
Morosini Nob. rag. Giuseppe 343-388
Morosini Rombo Co. Anita 365
Morpurgo Beniamino (Ditta) 247
Morpurgo cav. uff. Edgardo 299
Morpurgo Giuseppe e Leone 247
Mortara Aristide 289
Mortara Enrico 247
Morucchio Antonio 353
Morrucchio Domenico 330
Moruzzi Sante 310
Moscetti Domenico 257
Moschetti Prof. Cesare 368-396
Moschetto don Giuseppe 372
Moschini Cav. Ing. Aless. 214-304
Moschini Comm. Ing. Vittorio 325
Mosconi Gaetano 351
Mosconi Giovanni 328
Mottoni Angelo 359
Mozzetto Cesare 228
Mozzetti - Monterumici Dott. Pier Luigi 341
Mozzetto Teresa 228
Mozzoni Cav. Avv. Traiano 358-359
Muggia Dott. Giuseppe 377-378
Mulacchié Alessandro 389
Mulacchiè Luigi 367
Mullei Dott. cav. uff. Francesco 352-359-377
Munaretti Cav. Emanuele 260-357
Munari Carolina 226
Munari dott. G. 376
Munari Dott. Luigi 377
Munarini Gio. Batta 247
Munarini Giuseppe 237
Munaro Pietro 290
Munaro Vittorio 353
Muner Giuseppe 242-243-284-285 289-513
Muneratti Cesare 378
Muneratti E. S. 247
Muneratti Avv. Giulio 328-354-386
Murari Adelaide 342
Murrica Pasquale 347
Murolo Luigi 247
Musatti Avv. Alberto 386
Musatti Dott. Cav. Cesare 377
Musatti Avv. Elia 334-386
Musatti Gino 343
Musatti Comm. Avv Giuseppe 323 304-307-386
Musitelli Ida 383

Ditta EUPILIO DE MICHELI - riscaldamento - Società in accomandita per azioni - Verona - Milano - Genova - Bologna - Firenze.
Il più grande Stabilimento Italiano - Riscaldamenti: A Vapore, a termosifone ad Aria Calda
Essicatoi - Lavanderie - Bagni - Cucine Economiche - Stufe d'ogni Genere
Brevetti propri
Milano Via Olmetto 10 - Tel. 2636 — Genova Via Polleri 5 — Firenze Via dei Pecori 1 - Tel. 1934
Bologna Via Rettoli 9 - Tel. 756 — Roma Via Cavour 202-204 — Palermo Via Indipendenza 27
Verona Vicolo Vento 1 - Tel. 228 — Belluno Pontenuovo.
Vincitori del più grande Concorso delle Ferrovie di Stato

Mussato Giovanni 277
Musciacco Ed. e F.llo 242-247-261-285-317
Mutti Rosa 219
Mutto Mario 343
Muzzati Luigi 230

N

Vini (Dettaglianti) v. pag. 317 a 321

Naager Franz 392
Naccamulli Vittorio 277
Naccari Angelo fu Giovanni 164
Naccari Prof. Aristide 358-363
Naccari Cecilia 367
Naccari Don Giovanni 371
Naccari Cav. Dott. Prof. Gius. 361 363
Naccari Gustavo 226
Nadali Luigi 260-296
Nadig Cristiano 226-242-248-309
Nadin Pietro (Ditta) 280-285
Nado Pompeo 249
Naya Carlo (Ditta) 261
Nalato Prof. Giuseppe 352-356-358-366
Nalesso Chiozzo Amalia 385
Nalesso G. B. 313
Nalesso Vittorio 283-310
Nalin Luigi 255
Nalli Giuseppe 341
NAMER FRERES 249
Nani Luigi 217
Nani Mocenigo Co. Cav. Dott. Antonio 334-353-354-355-361
Nani Mocenigo N. H. Cav. Uff. Dott. Filippo 352-353-354-362
Nani-Mocenigo Co. Cav. Dott. Mario 326-348
Nante Giovanni 361-311
Nardelli Silvio 276
Nardi Beltrame Antonio 286
Nardi Domenico 238
Nardin Francesco 261
Nardin Maria 284-296
Nardini Antonio 390
Nardini Angelo (Ditta) 260
Nardini Camillo 345
Nardini Federigo Antonio 383
Nardini Luigi 331
Nardini Stanislao 232-275
Nardini Dott. Don Tommaso 364-370
Nardo Francesco 266
Nardo Girolamo 278-296
Nardo Giov. Antonio ed Emilio Giovanni fu Francesco 163
Narduzzi Vittorio fu Pietro 280-285
Narduzzi Ambrogio 389
Nasalli-Rocca comm. Amedeo 325-353
Nash Taul Bliss 324
Nasali Vincenzo 357
Nasini Prof. Comm. Nob. Raffaele 362
Nassuato Decio 331
Nason Prof. Vittoria 391
Natali Francesco 248
Natali Vincenzo 366-367
Navach Vincenzo 296
Navarra Arturo 242-248-274-299-300 317-358
Navarra Augusto 344
Navarra prof. G. 392
Navarro Fleischener Annina 274
Navarro Angelo 294
Navigazione Generale Italiana 214-216
Nazzucconi Maria 308
Negri Antonio 386-393
Nazzari Cav. Amedeo 346
Negri Bernardo 330
Negri Comm. Ing. Luigi 344
Negri Cav. Prof. Paolo 327-375-377
Negrin e Ungaro 296
Negro Mario 331
Negroni Carlo 310
Nen Luigi 358
NEN, MALUTA e FIGLIO 238-248-253 275-293
Neri Prof. Alvaro 365-391
Neswdba Trevisanello Francesca 367
Neumann Adolfo 221-232
Neve Prof. Antonio 358-392
Newett Margharethe 366
Newton Battaglia Maria 367
Neuz Achile 388
Nicolao Giuseppe 289
Nicoletti ab. Cav. Uff. Giuseppe 333-340-361-372
NICOLETTI LUIGI fu P. 394
Nicoli Giovanni 296
Nicolini Achille 344
Nicolini F.lli fu Gio. (Ditta) 288
Nicolini Luigi fu Gio. 213
Nicolini Luigi 313
Nicolini Pietro 288
Nigra Angelo 248
Nilandi Carlo 312
Nilandi Giuseppe 298
Ninni co. Emilio 333
Nobile Bernardo di Giacomo 294
Nobile don Vincenzo 372
Nobili A. & C.o 255
Nobili ing. Giovanni 304
Noè Giuseppe 341
Nogara Ing. Cav. Bernardino 307
Nogara Luigi 297
Nono Cav. Prof. Luigi 327-365-392
Nono Urbano 392
Nordio Filino 387
Nordio Comm. Fortunato 386
Nordio Avv. Luigi 342-386
Nordio Romeo 213-229-305
Nordio Zambotto & C.i 226-255-262 263-264
Nossan Antonio 388
Norfo Efisio 393
Norsa Giuseppe 252
Norsa Marcello 239-294-311
Notarbartolo Giuseppe 347
Novatti Cesare 219-230
Novello Cesare 226
Novello Dott. Eliodoro 332-387
Noventa Rana Clotilde 275
Novo Stefano 392

O

Vini (Dettaglianti) v. pag. 317 a 321

Occioni Bonaffons Ing cav. Carlo 389
Occioni Bonaffons Comm. Prof. Giuseppe 361-362
Occioni rag. Luigi 341-394
Occioni Rag. Giovanni 310-394
Odero Cav. Attilio 216
Odorico Antonio 261
ODORICO & C. MESTRE Impresa Costruzioni in « **Béton** « e « **Cemento Armato** » Cantiere lavori in Cemento Mestre **T. 26** 4-267-280-5 89-423-424
Officine Grafiche Venete 312
Oliva dott. Pietro 333
Olivetti ing. cav Luigi 326-375-390
Olivier Rag. A. 388
Olivieri Prof. Andrea 391
Olivieri avv. Emilio 386
Olivieri Giuseppe 296
Olivieri Michele Giuseppe 238-267
Oliviero Carlo 331
Oliviero Giovanni 331
Olivo Antonio 232
Olivo Emilia 331
Olivotti Lodovico 221
Olivotti dott. Pietro 334
Olivotto F.lli 273
Olper Emilia 365-366
Olper Maria Berta 366
Olper Rag. Leone fu Samuele 271-344-388
Omacini Giuseppe 248-308
Omassini Giovanni 343
Omboni Prof. Comm. Giovanni 362
Omodei-Zorini Rag. Giovanni 388
Ongania dott. Ermanno 377
Ongania Ferdinando succ. H. F. e M. Munster 221-274-284
Ongania Guglielmo 248
Ongania Renzo 299-300
Ongarato Pomoni Angela 275
Ongaro Ermenegildo 288
Ongaro Lorenzo 243
Ongaro Arch. Ing. Massimiliano 333-359-389
Ongaro Napoleone 242-248
Ongaro Umberto succ. a Vischio S. 243
Opificio di Colleganza C. Paris. senti di G. 249
Oprandi Vianello Virginia 383
Orefice Avv. Angelo 386
Orefice dott. Fausto 204-223-224 360-377-382
Orefice Gilda 232
Orefice Guido 248
Orefice Ing. Michelangelo 389
Orefice Pellegrino 309
Orefice Rosina 309
Orengo Luigi 351
Ori dott. prof. Alessandro 341
Orio Ing. Nob. Antonio 389
Orioli Vittorio 310
Oriundi Federico 348
Orlandi Cav. Enrico 346
Orlandini cav. Antonio 386
Orlandini Giovanni 332
Orlandini Don Giuseppe 372
Orlandini Orlando 274-377
Orlando Cesare 331
Ormenese Giovanni 310
Ornati Chiarina 383
Orsi Cav. Nob. Pietro 363-364
Orsi Boldrin Corinna 354
Orsini Enrico 328
Orsini Vittorio 344
Orsoni Angelo 298-308
Orsoni Prof. Rag. Eugenio 342-358
Orsoni Rag. Cav. Francesco 357
Ortes Sante 230-249-289
Ortis A. D. F.lli (ditta) 248-261
Ortola chiam. Limentan Anna 277
Ortolani Attilio 331

Ditta EUPILIO DE MICHELI - riscaldamento - Società in accomandita per azioni - Verona - Milano - Genova - Bologna - Firenze.
Il più grande Stabilimento Italiano - Riscaldamenti: **A Vapore, a termosifone ad Aria Calda**
Essicatoi - Lavanderie - Bagni - Cucine Economiche - Stufe d'ogni Genere
Brevetti propri
Milano Via Olmetto 10 - Tel. 2636 — Genova Via Polleri 5 — Firenze Via dei Pecori 1 - Tel. 1984
Bologna Via Rettoli 9 - Tel. 756 — Roma Via Cavour 202-304 — Palerm Via Indipendendenza 27
Verona Vicolo Vento 1 - Tel. 228 — Belluno Pontenuovo.
Vincitori del più grande Concorso delle Ferrovie di Stato

Ortolani Ernesto 309
Ortolani Gio. Batta 375
Ortolani Prof. Jacopo 366
Oselladore dott Silvio 336
Ossena Pietro 259
Osetta Gaetano 238
Osetta Vincenzo 238
Osghian Pietro 389
Ostani Oreste 260
Osvaldini rag. Girolamo 271-334-351-353-388
Ottaviani Giovanni 238
Ottolenghi Giorgio 330
Ottolenghi Moisè 222
Ottolini Domenico fu Giov. 277
Ovazza cav. Cesare 351
Ozzola Federico 350

P

Vini (Dettaglianti) v. pag. 217 a 221

Paccagnella co. Alberto 351
Pace Giovanni 232
Pace Leonardo 292
Pacenza Francesco 388
Pacher Dott. Cav.. Vittorio 345-377
Pacchetti Carlo & C.o 289
Pacchiani Giuseppe 261-277
Pacchione Ermete 344
Pacifico Enrico 350
Pacilli Avv. Michele 386
Padella Federico 331
Padella Puin Maria 275
Padiglione Comm Nob. Carlo 394
Padoa Prof. Marco 357-364-366
Padoa Cav. ing. Umberto 299-300-303-389
Padoan Adolfo 260
Padoan Antonio chiamato Giuseppe di Antonio 164-343
Padoan Ernesto 298
Padoan Giovanni 261
Padoan Italia 240
Padoan Luigi 330
Padoan Pietro 329
Padovan Angelo 228-248
Padovan Antonio 257
Padovan Aurelio 228
Padovan Lorenzo 351
Padovin Ing. Ettore 390
Padovin Giovanni 378
Padovin Dott. Giulio 377
Pagan Cav. Adolfo 386
Pagan Anna 331
Pagan Barbara 309
Pagan Caterina 331
Pagan Cesare 330
Pagan Emilia 310
Pagan Giuseppe fu Francesco 164
Pagan Saccomani Emilia 275
Pagan Vittorio e Francesco F.lli di Giuseppe 164
Pagani on. ing. Alberto 304
Paganin Morosini Virginia 275
Paganini Comm. Ing. Roberto 307
Paganini Villani & C.o 248
Paganuzzi Dott. Carlo 346
Paganuzzi mons. Francesco 371-373
Paganuzzi nob. Gio. Batta 327 334-384-386
Paggiaro Prof. Emilio 358-392
Pagni Silvio 395
Paghini Cesare 338
Paghini Prof. Cesare Guido 396
Pagnacco Giovanni 243-250-259 286-290-292
Pagnacco Luigi 259
Pagnacco Sebastiano 294
Pajalich Federico 308
Pajer Emma 383
Pain Ing. Attilio 390
Pajer Vincenzo 256
Pajola Guglielmo 351
Pajola Ugo 222-255-261
Palla Antonio 341-388
Paladini Dott. Antonio 346
Paladini Vittor Luigi 363
Palau Adolfo 214-216-307
Palatini Gustavo 350
Pallavicini Vago Lucia 367
Palazzi Antonio 282
Palazzi Giovanni 261
Palleni Teresina 383
Palermo Gaetano 375
Palesa Antonio (Ditta) 244
Palesa Stefano 238-244
Palma Ovidio 243
Palman Dott. Don Giuseppe 375
Palmieri Cav. Washington 329
Paloschi ing. Antonio 344
Palotti Luigi e F.lli (Ditta) 286
Palotti Luigi 285
Paltrinieri Carlo 358
Paludetto Carlo 308
Paluello A. & C. 213
Paluello Dott. Carlo 377
Palumbo Ermanno 388
Pampanin Bortolo 289
Panajotti Erminia Teresa 383
Panciera Amalia 275
Panciera Domenico 238
Panciera Eugenio 357
Panciera Gio. Batta 286
Panciera Zeffirino 292
Panfido & C.o 162-295
Panfido Giuseppe & Figli 294
Panizza Teresa ved. Chitarin 277
Panizzon Ida 277
Panizzon Romano 268
Panizzutti Adriano 259
Panizzutti Sebastiano 345
Panozzo Cav. Giacomo 328
Pantaleo mons. Francesco 370-371
Pantaleo Giovanni fu Domenico (Ditta) 214
Pantaleo avv. Ugo 214-304
Pantaleoni Ciro 330
Pantanelli Dott. Guido 332
Pantoli Dott. Federico 332-387
Panutti Giovanni 361
Paoletti Prof. Cav. Antonio Ermolao fu Giovanni 365-392
Paoletti Edoardo 331
Paoletti Prof. Pietro Giuseppe 327-333-365-392
Paolin Domenico (Ditta) 230
Paolin Luigi 228-243
Paolini Enrico 325
Paolini Villani & C.i (Ditta) 243
Paolucci march. Maria 353
Papa Giovanni 299
Papadopoli-Aldobrandini Conte Comm. Dott. Angelo 274-323
Papadopoli-Aldobrandini conte comm. gr. uff. sen. Nicolò 274-299-303-304-307-323-332-334-340 345-354-360-361-362-365
Papadopoli Co. Elena 353
Papadopoli N. & A. F.lli (Ditta) 274-317-323
Papageorgopulo Linda 391
Paperini Gastone 276
Paradisi Enrico 391
Paralleli Giuseppe 331
Parchi Giuseppe 232
Pardo F.lli di Giuseppe (Ditta) 214-284
Pardo Rag. Prof. Giuseppe di Moisè 284-352-358
Pardo Comm. Napoleone 324
Parenzan Giovanni 243
Parenzo Avv. Cav. Alessandro 271-384-386
Parri Ettore 332
Parissenti Emilio fu Giacomo 228
Parissenti G. di G. 249
Parkes Martha ved. Emetaz 218-230
Parma Ugo 228
Parpajola Italia 232
Parpajola Luigi 232
Parpinelli G. A. 212
Parisi Francesco 242-248
Parisi Giuseppe 242-248
Parisi Pietro 242-248-358
Parisio cav. Agostino 350
Paroceo Attilio 347
Parodi Delfino Ing. Leopoldo 303
Parpaglioni Enrico 325
Parpinelli ing. Giulio 255-276-390
Pascolato Avv. Mario 334-337-342-355-386-395
Pascoli Catterina 385
Pascolutti Antonio fu Francesco 162
Pasetti Angelo (Ditta) 345
Pasetti De Cassan Maria 367
Pasetto Arturo 347
Pasetto Prof. Cesare 391
Passi Co. Enrico 334-337-341
Pasinetti Antonio 310-357
Pasinetti Dott. Carlo 377
Pasinetti Giuseppe 339
Pasinetti Luigi 252-357
Pasinetti Cav. Rag. Pietro 215-271 307-342-354-356-358-387-388
Pasini Antonio 256
Pasini F.lli 228
Pasini Avv. Luigi 385
Pasini Salvatore 351
Pasini Maria ved. Gobbo 221
Pasini Sofia 226
Pasini Vittorio 392
Passoni Antonio 285-286-357
Passoni Pietro 286
Pasquali Rizzardo 310
Pasqualin Adriano 256-267-297
Pasqualin Cav. Andrea 237-342
Pasqualin Regini 237
Pasqualin & Vienna 256-257-287-297
Pasqualigo Dott. Cav. Pellegrino 333-377
Pasqualigo Pietro 355
Pasqualini Augusta 331
Pasqualini Dott. Giovanni 342-346
Pasquazzo Gedeone 311
Pasquini Emma 282
Pasquini Ruggero 228-231
Pasqualy Cav. Antonio 237
Pasqualy Ferdinando di Antonio, succ. f.lli Pasqualy 237-299
Pastega Antonio 228
Pastega Benedetto fu Antonio 228-260
Pastega Gio. Batta 272-291
Pastega Lorenzo 228
Pastega Luigi 392
Pastificio Antonelli Achille & C. 283
Pastore Cav. Umberto 351

Ditta EUPILIO DE MICHELI - riscaldamento - Società in accomandita per azioni - Verona - Milano - Genova - Bologna - Firenze.
Il più grande Stabilimento Italiano - Riscaldamenti: A Vapore, a termosifone ad Aria Calda
Essicatoi - Lavanderie - Bagni - Cucine Economiche - Stufe d'ogni Genere
Brevetti propri
Milano Via Olmetto 10 - Tel. 2636 — Genova Via Polleri 5 — Firenze Via dei Pecori 1 - Tel. 1984
Bologna Via Rettoli 9 - Tel. 756 — Roma Via Cavour 202-204 — Palermo Via Indipendenza 27
Verona Vicolo Vento 1 - Tel. 228 — Belluno Pontenuovo.
Vincitori del più grande Concorso delle Ferrovie di Stato

Pastori Avv. Carlo 386
Pastori Ing. ag. Enrico 267-390
Pastori Francesco 344
Pastori Ugo e Luisa 285
Passuello & Provera 284
Pateras march. Gustavo 300
Paternoster Prof. Paolo 334-337-363
Patessio Ettore 239-248-268
Patessio Giovanni 239
Patrizio Angelo 238-268
Patrizio Costante 311
Patron Federico 242
Patron Sebastiano 396
Pattarino Ermantino 297
Paulin Agostino 285
Paulin Giacomo 285
Paulon Prof. Andrea 396
Paulovich Comm. Giovanni 268
Pauly e C.i 283-297-308-315
Pavan Achille 330
Pavan Angelo 347
Pavan Giacomo 237
Pavan Giovanni 243
Pavan Gio. Batta 238
Pavan Vittorio 228
Pavanello Celeste 228
Pavanello Dott. Giuseppe 366
Pavesi Alberto 288
Pavoni Vittorio 310
Pazienti Amedeo 282
Pecchetti Lucia 282
Pecoretti suor Modesta 348
Pedenin & Cibin 229-275
Pedone Lauriel Cav. Enrico 327-329
Pedrai Vittorio 277
Pedrazzi Dott. Augusto 347
Pedrazzi Primo 349
Pedrenzon Luigi 273
Pedretti padre Carlo 372
Pedrini Dott. Basilio 377
Pedrini Cav. Paolo 350
Pedrocco Andrea 331-332
Pedrocco & Arrigoni 262
Pedrocco Elisa 331
Pedrocco Giuseppe 355
Pedrotta Francesco 278
Pegoraro Pietro 237
Pegorini Cav. Antonio 226-360
Pegorini rag. Daniele 341-388
Pejo prof. Fr. Gregorio 355
Peyrone cav. Giovanni 388
Pelà Hèlene 354
Pelà Umberto 212-239-271
Pellay Giuseppe 341
Pellanda Ing. Alessandro 390
Pellanda Prof. Angelo 391
Pellarin Carlo 233
Pellarin Pasquale 256-268
Pelati Egisto 350
Pellatis Giuseppe 331
Pellegatta Carlo 392
Pellegata Gaetano 240-394
Pellegrinato Carolina 366
Pellegrineschi Maria 330
Pellegrineschi Sigismondo 331
Pellegrini dott. Antonio 366
Pellegrini avv. comm. sen. Clemente 323-386
Pellegrini co. dott. cav. Federico 334-337-363-365
Pellegrini-De Mori co. Matilde 352
Pellegrini Giovanni 355
Pellegrini Maria 231
Pellegrini Pietro 278
Pellegrini-Roner co. Renata 354-365
Pellesina ing. comm. Emilio 223
355-359-389-390-304-327-345-354
Pelli Luigi 356
Pellicari Giovanni 296
Pelliciolli Angelo 288
Pelliciolli Ferdinando 288
Pellicioli Giovanni 228
Pellicioli Pietro fu Giorgio (ditta) 240-242-309
Pellicioli Giuseppe fu Pietro 240
242-309
Pellicciolli Giuseppe macellaio 277
Pelliccioli Luigi 356
Pellizzari Prof. Rainero 356
Pelizzari Raniero 349
Pellizzaro Camillo 359
Pelizzaro Giuseppe 388
Pelizzato Alberto 312
Pelizzato Antonio 312-352
Pelosio Giulio 356
Peloso dott. Giovanni 377
Peloso-Turchetto Luigia 383
Peltrera Antonio 268-277
Peltrera Giovanni 268-277
Peltrera Giuseppe 277
Pendini Aldo 297
Pendini ing. Ernesto 328
Pendini Vittorio 233
Pennetta Quintino 330
Pension Bonin 221
Pension Centrale Hering 219
Pension Gregory Grand Canal 219
Pension Levald 221
Penso Agostino 239
Penso Don Antonio 372
Penso Don Domenico 372
Penso Emilio 261
Penzo Enrico 330
Penso F.lli 237
Penso Giovanni 238
Penso Giuseppe 228-261
Penso Maria 261
Penso Vincenzo 355
Penzo Carmela di Vinc. mar. Dal-l'Acqua Luigi 164
Penzo Domenico 232
Penzo Egidio fu Angelo e Penzo Angelica fu Giuseppe 164
Penzo Pietro fu Giovanni 164
Penzo Taboga & C.o 277-282
Penzo Umberto 248
Penzo Vincenzo 367
Pepuano cav. Maurizio 304
Peracchi Giuseppe 368
Perale F.lli 238-268-280
Peranzoni Francesco 349
Perego Antonio 279
Perego Luigia ved. Lucco 275
Perego Luigia 289
Perer Mattiello Ginevra 275
Peretti Cav. Augusto 350
Peretti Gio. Batta 275
Perillo cav. Francesco 352
Perillo cav. Giuseppe 328
Penninetti Felice 228
Perini Angela 367
Perini Antonia 261
Perini Carlo 293
Perini Giuseppe 331
Perini Vittorio 275
Perissinotto Anna ved. Rizzetto 232
Perissinotto Antonio 211
Perissinotto Giuseppe e Giacomo di Paolo 290
Perkhofer Giovanni 219
Perlasca Ing. Carlo 390
Perlasca Avv. Giuseppe 386
Perlmutter Achille e C. 283-297
Perlmutter Vittorio e C. 289-298
Perolin Sante 288
Peron Teresa 231
Perosini Avv. Girolamo 384-386
Perosini Ing. Comm. Giuseppe 390
Persico Della Chiesa contessa Giulia 353-366
Perucchini Ettore 248-291
Perugi Dott. Giuseppe 332
Perugia Dott. Alfredo 377-378
Perugini Francesco 228
Peron Teresa 273
Perulli co. Andrea 347
Perulli Avv. Vincenzo 386
Pesarini Margherita ved. Callegari 229-232
Pesaro Amalia 232
Pesaro Beniamino 237-289
Pescatori cav. Edoardo 348
Pescatori Sante Augusto 238-252
259-276
Pescetelli Antonio 329
Pesce Domenico 228
Pescini Tommaso 296
Pesci Zeny 331
Pesenti dott. cav. Angelo 351-352
353-378
Pesenti Dott. Emilio 363
Pesenti Francesco 277
Pesenti Leopoldo 277
Pesenti Vittorio 277
Pession Prof. Beniamino 363-365
Pestuggia Don Giuseppe 372
Pettenello Gio. Batta 288
Petteno Domenico 310
Peterle Giuseppe 346
Petternela Umberto 267
Petich Don Francesco 372
Pettono Antonia 231
Petracco Rag. Antonio 229
Petrin Bartolomeo 275-313
Petris pad. Beniamino 364
Petrocini Carlo 288
Petromilli Arnaldo 349
Petrucco Catterina 261
Pezzali Enrico 350
Pezzè Pascolate Maria 353-366-380
Pezzini F.lli Succ. a Pezzini Carlo 221
Pezzuti Renato 339
Pfizmaier Cav. Guglielmo 304
Piacentini Ing. Edoardo 390
Piacentini Giovanni detto Zemello fu Antonio 268-277
Piacentini Pietro detto Zemello 277
Piacenzotti G. (Ditta) 288-310
Piamonto Dott. Emilio 387
Piamonte Ing. d.r Nicolò Pietro 215-271-326-327-343-359-390
Pianaro F.lli 242
Pianavia Maria 309
Pianetti Alessandro 243-249
Pianetti Antonio 249-356
Pianetti Antonio ed Alessandro (Ditta) 228-243
Pianetti Carlo 243
Pianetti Procolo (Ditta) 243-249
Pianetti Romano e Carlo 228-243
Pianetti Romano 228-243
Pianon Daniele 238
Pianon Marco 238-268
Piasentini Attilio 339
Piasentini Giovanni & Figli 228-256
Piatti e C.
237-238-274-277-284-285-289
Piatti Sofia 284
Piazza Dott. Angelo 378
Piazza Dal Paos Maria 228

Ditta EUPILIO DE MICHELI - riscaldamento - Società in accomandita per azioni - Verona - Milano - Genova - Bologna - Firenze.
Il più grande Stabilimento Italiano - Riscaldamenti: **A Vapore, a termosifone ad Aria Calda**
Essicatoi - Lavanderie - Bagni - Cucine Economiche - Stufe d'ogni Genere
Brevetti propri
Milano Via Olmetto 10 - Tel. 2636 — Genova Via Polleri 5 — Firenze Via dei Pecori 1 - Tel. 1934
Bologna Via Rettoli 9 - Tel. 756 — Roma Via Cavour 202-304 — Palerm Via Indipendendenza 27
Verona Vicolo Vento 1 - Tel. 228 — Belluno Pontenuovo.
Vincitori del più grande Concorso delle Ferrovie di Stato

Piazza Giovanni 238
Piazza avv. comm. Leopoldo 333
Piazza Maddalena 245
Piazza Maria 260
Piazza Rosa 365-367
Piazza Umberto 355
Piazzalonga Achille 339
Piazzetta cav. uff. Giovanni 328
Picenardi-Bali March. Guido 332
Picchini Prof. Dott. Cav. Luigi 334-337-375-378
Picchiotti Maria 331
Picciati Giuseppe 365
Piccini Torquato 351
Piccio Dott. Giuseppe 364
Picciotto Davide (Ditta) 243-310-315
Picello Gio. Batta 310
Piccoli Attilio ed Emilio 222
Picco Carlo 230-359
Piccoli cav. Ferruccio 351
Piccoli Giacinto 358-388
Piccoli Giovanni 228
Piccoli Giuseppe 222
Piccoli Dott. Pietro 347
Piccoli Varizzi Enrichetta 383
Piccolo Giovanni 248
Piccolo Sante (Ditta) 228
Picconi Ing. Giacomo 284
Picozzi Alessandro 308-358
Picozini prof. cav. Luigi 326
Picutti Paolo 276
Piermartini Angelo 391
Pietriboni Avv. Ernesto 359-386
Pietriboni Quintino 343
Pietrini Domenico 237
Pilla e Cometti 312
Pilati don Giovanni 372
Pilli Ing. Lorenzo 344
Piloni Giovanni 352
Piloni Matilde 226-232
Pilosio Angelo 229
Pincherle Angelo 240
Pinelli Dott. Cav. Orazio 378
Pini Lamberto 345
Pini Pilo 348
Pino Ernesto 332
Pinzan Pietro 308-309
Pinzan Stella 383
Pinzano Carlo 222
Piovesan Federico 293
Piovesana Dott. Paolo 378
Piovesana Ruggero 347
Piotto Luigia 383
Pirisi Filippo 330
Piovesana Dante 256
Piperno Maurizio 350
Pirona Giacomo 228
Pisa Antonio 277
Pisa Iginio 226
Pisanello F.lli (Ditta) 257
Pisanello Don Paolo 372
Pisani co. Pier Luigi 368
Pissati Attilio 293
Pittana Vittorio 344
Pittarello-Pinzon Antonio 343
Pittan Giacomo 248
Pitter Ing. Antonio 307-390
Pitter Ferdinando 268
Pitteri Demetrio 362-366
Pitteri Filomena ved. Bon 228-276
Pitteri & Lucchesi 315
Pitteri Ruggero 248
Pitteri Vittorio 257
Pittiani Giuseppe 331
Pittini don Luigi 371-373
Pittoni Laura 226-365
Pittoni cav. Vincenzo 346
Pitotti Dott Prof. Gio. Batta 327-345-388-393
Piucco Dott. Clotaldo 333-362
Piva Angelo 343
Piva Colussi Apollonia 289
Piva Edoardo 362
Piva Parpinelli Emma 278
Piva don Vittorio 373
Pivato Silvio e C. 289
Pivato Stefano 289
Pivetta Antonio 339
Pivetta Giuseppe 338-386
Pizzi Francesco 361
Pizzini Angelo 364
Pizzolato don Giovanni 372
Pizzolotto Antonio 330
Pizzolotto rag. Giuseppe 268
Plazzogna Pietro 388
Plunger Mons. Edoardo 372
Poce Giannetto 331
Podio Decio (Ditta) 308
Poeta Gio. Maria 242
Poggi Guerrino 288
Polacco Aronne 261
Polacco Francesco 282
Polacco prof. rag. Guido 368-388
Polacco Leone 222-249-315
Polacco Marco 226
Polacco Pellegrino di Giuseppe 277
Polacco Prof. Comm. Vittorio 362
Polcenigo Co. Ing. Giuseppe 341-390
Polcenigo Dott. Pietro 378
Polese Cervellin Caterina 231
Polese Gio. 256
Polesso Umberto 214
Poletta ing. cav. Giacomo 333
Poletti Antonio 375
Poletti Arturo 274
Poletti Gaetano 275
Poli Dott. Angelo 252-326-356
Poli Bellon Dott. Giacomo 378
Poli avv. Dante 368
Poli Emilio 223
Poli Ernesto 317-343
Poli Cav. Uff. Ing. Rodolfo 211-326 390
Polin Pietro 388
Politeo Cav. Prof. Giorgio 334-362
Polo Domenico fu Francesco 245 290-342
Polo Pietro 297
Pollone comm. Eugenio 216
Poloni Angelo 296
Pomoni Giuseppina 275
Pomoni Nicola e Raffaele F.lli 256
Ponci Ferdinando 257-251
Ponga Angelo 261
Pontari Oreste 351
Pontello Angelo 219-259-359
Ponti Dott. Giuseppe 257-362
Ponti Virginio 230
Ponticaccia Prof. D.r Mario 354 375-378
Ponzetta Nob. Dott. Antonio 374
Ponzetti Nob. Dott. Antonio 374
Ponzilacqua M. Aureliano 365-391
Porracchia Giuseppe 357
Porta e Pardelli 232
Posavento Giuseppe 351
Potenza Giuseppe di Achille 251 252-268
Potenziani principe Gino 304
Pozzana Gio. Batta 226
Pozzana Pietro 226
Pozzato Vittorio 288
Pozzi Avv. Giovanni 355-386
Pozzi Pietro 248-278
Pozzo Giuseppe 261
Pozzobon Giuseppe 296
Pozzobon Luigi 248
Prandstaler Avv. Carlo 386
Prandstaler Minello & C. 214-243
Praga Cugini (Ditta) 222
Prastaro Pasquale 351
Pratesi Ing. Guido 307
Pratilli rag. Achille 368
Predelli Cav. Prof. Riccardo 332-334 362
Predonzan Alfonso 228
Predonzan Augusto 363
Predonzan Giovanni 308
Predonzan rag. Giuseppe 341-388
Predosin Francesco 228
Prescicci Vincenzo 331
Prestia Paolo 350
Pretegiani Ferdinando 356
Pretegiani Giuseppe 310
Prevederi comm. Ruggero 304
Previtali rag. Federico 248-388
Previtali Mons. Giuseppe 373
Primicerio cav. Ferdinando 350
Prini Oreste 217
Priuli Clotilde 287
Privato Domenico 237
Privato Luigi 228
Procacci Nicola 364
Procacci Raffaele 269
Procopio Angelo 275
Professione Giacomo 273
Profili Calisto 351
Prosdocimi Cav. Alberto 392
Prosdocimi Luigi 350
Prosdocimo Francesco 287
Prosdocimo Giorgio 240
Provenzano don Salvatore 373
Pruckmayer Lodovico 349
Psilliary Bey 324
Pubblicità Lagunare 294
Pucci Salvatore 329
Pugassi Ulisse 344
Puggiotto A. e C. 252-263
Pulini Bianchi Emilia 284
Pulito Giuseppe 355
Pulito don Pio Pietro 355-371
Puppi Sante 285
Pupili Natale fu Giov. 287
Pupin don Angelo 373
Puppin Carlo 248
Puppin F.lli 287
Puppin Don Giovanni 371
Puppulin Attilio 341
Puppolin Giovanni 263-315
Purisiol Dott. Achille 378
Pusinich Prof. Luigi 344-366-391
Pusinich Ottaviano 344
Pusinich Ing. Pietro 390
Puttato Antonio 344
Putelli Dott. Ferruccio 345-378
Putelli Dott. Raffaello 363

Q

Vini (Dettaglianti) v. pag. 317 a 321
Quaglia Sebastiano 396
Quagliero Salvatore 329
Quaia Angelo 360
Quajat cav. uff. Prospero 327
Quain don Vincenzo 372
Quarta don Antonio 333
Quarti Antonio 343
Quarti rag. cav. Gio. Luigi 223-271 304-340-359-361-388

Ditta EUPILIO DE MICHELI - riscaldamento - Società in accomandita per azioni - Verona - Milano - Genova - Bologna - Firenze.
Il più grande Stabilimento Italiano - Riscaldamenti: A Vapore, a termosifone ad Aria Calda
Essicatoi - Lavanderie - Bagni - Cucine Economiche - Stufe d'ogni Genere
Brevetti propri
Milano Via Olmetto 10 - Tel. 2636 — Genova Via Polleri 5 — Firenze Via dei Pécori 1 - Tel. 1931
Bologna Via Rettoli 9 - Tel. 756 — Roma Via Cavour 202-204 — Palermo Via Indipendenza 27
Verona Vicolo Vento 1 - Tel. 228 — Belluno Pontenuovo.
Vincitori del più grande Concorso delle Ferrovie di Stato

Querci della Rovere nob. cav. Carlo 217-391
Querci della Rovere Giovanni 240-332
Querci della Rovere Rodolfo 274

Querini nob. cav. Nuzio 215-307
Queirazza Alfredo 214-216
Quintavalle Nicolò 268

R

Vini (Dettaglianti) v. pag. 317-a 321

Rabaglia Alberto 331
Raccanelli Cesare 350
Racchello dott. don Giuseppe 373
Radaelli ing. cav. Ippolito 326-354-390
Radaelli avv. Pietro 327-384-386
Radi Candido 391
Radi Cav. Lorenzo 307-308
Radichio Pasquale 275
Radium (ufficio internaz. di informazioni) 268-269
Radonicich G. fu D. 217
Radonicich Giacomo 212
Raduzzi Angela 277
Raduzzi Francesco 370-371
Rafalovich Elena 370
Ragazzi Emilio 250-310
Ragazzon Oreste 343
Ragnisco prof. comm. Pietro 362
Ragno Francesco 317
Ragosa Ugo 333
Ragusa Prof. Giuseppe 217-363
Raimondi Pierina ved. Ruchinger 259
Raimondi Zambelli Giovanna 285
Raimondo cav. Emanuele 330
Ranieri Salvatore 395
Raitano Adolfo 263-264
Ramanzini dott. Giuseppe 352
Rambaldi Pier Liberale 363
Rambaud dott. Enrico 341-378
Rambousek Luigia 221
Rampazzo Anna 228
Rampini Doria 383
Rana Teresa 261
Ranachio Giuseppe 357
Ranconella & Santarosa 284
Randi cav. Vittore 346
Rangone Biagio 344
Ranzatto cav. Arnoldo 359
Rascovich Augusto 241-309
Ratti Antonio 232
Ratti cav. Carlo 212-259-271
Ratti Engenio 348
Ratti F.lli & C. 258-259
Ratti Giuseppe 256
Raulli Romeo 248
Ravà Achille 242-248-284
Rava prof. cav. Adolfo 359
Ravà ing. cav. Beppe 327-352-354-355-359-390
Ravà Davido 248
Ravà Giacomo 394
Ravà ing. comm. Raimondo 333
Ravà comm. avv. Graziano 334-337-352-355
Ravà Giacomo 212-248
Ravà comm. Massimiliano 268-353-386
Ravà avv. Max 271-342
Ravagnan Federico 285
Ravagnan Filomena 217
Ravagnan don Fortunato 372
RAVAGNAN F.lli fu MICHELANGELO 402-405
Ravagnan Gio. Batta 309
Ravagnan Pietro 290
Ravagnan Raimondo 228
Ravagnan Ugo 341
Ravagnin Domenico 228-308
Ravagnin Pietro 292
Ravajoli Parisio 333
Ravanello-Ferro Teodolinda 383
Ravanello Giuseppina 295
Ravanello Oreste 365
Ravazzoli Francesco 232
Ravenna Germanico 325
Ravenna dott. avv. Gino 393
Ravetta Elsa 366
Ravetta Giovanni 312
Ravelli Giuseppe 331
Ravot dott. Vittorio 325
Razzadori Riccardo 313
Reatti Umberto 277
Reatto Enrico 275
Reatto Gaetano 283
Recchia U. & C. 243-315
Rechsteiner cav. uff. Federico 324
Recco Antonio 240
Recco Attilio 241
Redolfi Carlo 244-248
Regalini Antonio 277
Regazzi Luigi 325
Regazzoni Manarini 288-296
Regè Gaetano 329
Reghini Antonio 288
Reggiani Bissoni & C. 308-312
Reggiani Edmondo 390
Regin don Andrea 373
Regini Sante 287
Regini Vincenzo 231
Regona Aurelio 278
Reininghaus F.lli 229
Rende Scipione 328
Reinisch Emanuele 248
Reis Dott. Arturo 347-386
Remy Ferdinando 248
Remies Antonio 219
Renier Adolfo 331
Renier Cesare 389
Renier Lina 331
Renon Lorenzo 283
Renosto Antonio 263
Rensovich Avv. Cav. Carlo 271-365-375-384-386
Repossi Gio. Batta ch. Filippo 396
Revedin co. comm. Ruggero 304
Resch mons. Giuseppe 371-373
Revoltella Giovanni 263
Revoltella Marco 268-277
Revoltella Pasquale 277
Rezzini Luciano 252
Rho Cav Filippo 351
Ricca Cav. Carlo 350
Ricchiardino rag. Alfredo 332
Ricchini Pietro 350
Ricci Cav. Dott. Felice 347
Ricci Gio. Batta 360
Ricci Prof. Cav. Gregorio 362
Riccoboni Frescura Adelia 383
Riccoboni Attilio 328
Riccoboni Cav. Prof. Daniele 366
Ridomi Rag. Enrico 356
Ridottolo Giovanni 278
Ridottolo Mizzaro Linda 219
Riedl Dott. Luigi 378
Rietti Elia (Ditta) 242-243-284-285-289-303-313
Rietti Ettore chiamatoElio 355
Rietti rag. Giuseppe 388
Rietti Cav. Massimo 212-242 243-268-284-285-289-303-313-324-342
Rietti Ing. Moisè 339-389
Rigamonti Elisa 221
Rigato Augusto 248
Righetti Francesco 331
Righetti Giuseppe 232
Righetti Marco 329
Righetti Pietro 222-286
Righetti Virginia 232
Righetto Marianna 383
Righi P. Marco 372
Righini Gio. Batta 285-313-315
Righini G. B. & Francesco F.lli (Ditta) 243-285-291
Rigo & C. 222-283-297-308-316
Rigobon Dott. Alessandro 332-387
Rigobon Giuseppe 329
Rigobon Prof. rag. Pietro 363-388
Rigobon Umberto 268-383
Rigomi Gaetano (Ditta) 289
Rigoni Barbara 275
Rigoni Tadeo 288
Rimini Majaria Eleonora 315
Rinaldi don Angelo 370
Rinaldi Ida 310
Rinaldi Luigi 253
Rinaldi Michele 391
Rinaldi Rinaldo 375
Rinaldo Bartolomeo 308-330
Rinaldo cav. Luigi 346
Rinaldo Pasquale 233
Rinaldo Vincenzo 365-389
Ringler Cav. Ulisse 242-260-299-324-394
Rioda Enrico 342
Riosa Francesco 288
Riosa Giovanni 311
Ripa di Meana Vittorio 348
Ripani Ing. V. 303
Rissetto Alessio 252
Riva Giovanni 237
Rizzardi Giovanni 240
Rizzardini F.lli 289-233
Rizzardini Maria 275
Rizzardini Sebastiano 289
Rizzardo P. Giovanni 356
Rizzeto don Giovanni 374
Rizzi Angelo (Ditta) 232
Rizzi Augusto 332
Rizzi Cesare 347
Rizzi Guido 378
Rizzi Stefano 355
Rizzi Vincenzo 312
Rizzioli Maria 231
Rizzioli dott. Nicolo 293-360
Rizzioli Pietro 277
Rizzo Augusto 347
Rizzo Domenico 223
Rizzo F.lli 288-235
Rizzo Giovanni 375
Rizzo Osvaldo 223-244
Rizzoli Adolfo 349
Rob. Federico 242-243
Robert Thorman 238
Robertelli Prof. Angelo 392
Rocca Lucca Rusconi march. Maria 353
Rocca Luca Cav. Giulio 326-327-345
Rocca Co. Comm. Avv. Riccardo 268-271
Roccavilla dott. Andrea 378
Rocchi Antonio 286
Rocco Davide 313
Rocchetti cav. Cesare 366
Rodella Antonio 375

Ditta EUPILIO DE MICHELI - riscaldamento - Società in accomandita per azioni - Verona - Milano - Genova - Bologna - Firenze.
Il più grande Stabilimento Italiano - Riscaldamenti: A Vapore, a termosifone ad Aria Calda
Essicatoi - Lavanderie - Bagni - Cucine Economiche - Stufe d'ogni Genere
Brevetti propri
Milano Via Olmetto 10 - Tel. 2636 — Genova Via Polleri 5 — Firenze Via dei Pecori 1 - Tel. 1934
Bologna Via Rettoli 9 - Tel. 756 — Roma Via Cavour 202-204 — Palermo Via Indipendenza 27
Verona Vicolo Vento 1 - Tel. 223 — Belluno Pontenuovo.
Vincitori del più grande Concorso delle Ferrovie di Stato

Rodiani Maddalena 226
Rodighiero Bortolo 214
Roffarè Antonio 268
Roffarè Luigi 339
Rogantini Cav. Dott. Luigi 365
Roli Luigi 330
Romagnoli Cav. Ermete 346
Romagnoli-Stranieri Maria 383
Romanelli-Abendana Rosina 278-280
Romanelli Vittorio 274
Romanello Pietro 248-330
Romanello Vittoria 342-383
Romanin Andriotti Cav. Uff. Alessandro 271
Romanin Cav. uff. Antonio 346
Romanin Aroldo 357-366
Romanin Carlo 212
Romanin Giuseppe 330
Romanin Guido 217-261
Romanin-Jacur on. comm. Leone 389
Romano Alessandro 350
Romano Emilio 331
Romano Pavan Celeste 383
Romano cav. Gio. Batta 327
Rombo Comm. Agostino 268
Romersa Augusto 351
Ronca Gio. Batta 359-372-338-331-332
Ronca Prof. Cav. Umberto 227
Roncali nob. Dott. Pietro 332-387
Rongaudio Luigi 275
Ronzani don Raimondo 355
Rorai Giovanni 388
Rorato Giovanni (Ditta) 288
Rosa Prof. Antonio di Alessandro 396
Rosa Antonio detto Salva 289
Rosa Cecilia 261
Rosa cav. uff. Emilio 304
Rosa Comm. Giuseppe 326-327-351 352-366-380
Rosa Luigi 392
Rosa Avv. Pietro 386
Rosa don Pietro 373
Rosa Valentino 275
Rosada A. & C.o 248-291
Rosada mons. Giacomo 370-371-393
Rosada dott. Rodolfo 342-378
Rossari Luigia 367
Rossatto Francesco 312
Rosen Samuele 274-312
Rossetti Luigia 228
Rossetti Gio. Batta 342
Rossettini rag. Zaccaria 271
Rossetto & Forcellini 255
Rossetto rag. Giovanni 388
Rossetto Umberto 237
Rossetto Vincenzo 313
Rossi Albertina 391
Rossi cav. Antonio 358
Rossi Amelia 391
Rossi ab. Angelo 364
Rossi Berlan 287
Rossi Carlotta 275
Rossi Cecilia 310
Rossi Domenico 256-275
Rossi Edoardo 332
Rossi Elisa 259
Rossi Ferdinando 391
Rossi Francesca 331
Rossi cav. ing. Carlo 333
Rossi F.lli 268-292
Rossi Gio. Batta 239
Rossi Giovanni Battista fu Leopoldo 162
Rossi Giovanni 233-252-342
Rossi Giacomo 243
Rossi Cav. Giuseppe 233
Rossi Giuseppe 228-252-261 292-331-343
Rossi Giuseppe & Figli 222-283-297
Rossi Giuseppina 383
Rossi Giulio 342
Rossi Rag. Guido 307-388
Rossi Leone 391
Rossi Lorenzo 252
Rossi Luigi 350
Rossi Luigia 231
Rossi Paolo fu Luigi 261-326
Rossi Pietro 288
Rossi Marco fu Vincenzo 243
Rossi Cav. Riccardo 346
Rossi Ing. Rino 330
Rossi-Salvo Antonino 327
Rossi Tommaso 277
Rossi Vincenzo 228
Rossi P. Vincenzo 356
Rossignana Angelo 285
Rossitto Francesco 296
Rosolin Francesco 232
Rosso Ing. Federico 333
Rosso Salvatore 277
Rossolina Francesco 350
Rost Felice 243
Rosteghin Angelo & Maria fu Michele 164
Rota Co. Cav Avv. Eugenio 386
Rotta Federico 392
Rota Carlo 256
Rota F.lli 352
Rotta Dott. Marino 333
Rota Michele 349-338
Rotta Silvio 392
Rotelli Dott. Romolo 252-359-376-378
Rovaro-Berizzi Giuseppe 229-232
Roviglio cav. ing. Damiano 389
Roviglio Dott. G. B. 378
Roviglio Gustavo 271
Roviglio Dott. Umberto 354-378
Rubelli Cav. Lorenzo 222-278-288
Rubello Angelo 392
Rubbi Lorenzo 285
Rubinato Bernardo 331
Rubinato Vittorio 309
Rubini ab. Prof. Antonio 352-355
Rubini Domenico fu Giuseppe 256
Rubini Clemente 277
Rubini Sari Maria 342
Rubini-Sari Muschiola 383
Rubini Lucia di Clemente 277
Rucella Attilio 343
Ruchinger Giorgio 286
Rudatis A. & F.lli 292
Ruffini Filiberto 332
Ruffini G. B. 248-264-293-324
Ruffini Pietro 359
Ruffino Giuseppe 350
Ruga Giuseppe 304
Ruga Prof. Dott. Cesare 361
Rumor Bartolomeo 232
Ruggieri di Fermo prof. cav. Luigi 223
Rumor sac. Sebastiano 362
Rumor Veggis Teresa 275
Rumor Eugenio 349
Rumor Giuseppe 296
Ruol Cav. Arturo 356-375
Ruol Arturo & Domenico 219
Ruol Domenico 219-351
Rupolo Cav. Uff. Prof. Dom. 333-389
Rusca Giuseppe 364
Ruschi Giuseppe 341
Rusconi Antonio negoz. cordaggi 250-256-289-315
Rusconi Antonio fabbro 237
Rusconi Giacomo 350
Russignaga Domenico e Giuseppe 231
Russo Francesco 359

S

Vini (Dettaglianti) v. pag. 317 a 321

Sabbadini Luigi 310
Saccardo Goldin Giovanna 275
Saccardo Dott. Andrea 212-355
Saccardo don Antonio 372
Saccardo Avv. Francesco 334-386-393
Saccardo D.r Giuseppe 342-353-378
Saccardo ing. Ignazio 356-390
Saccardo Prof. Cav. Pietro Andrea 362
Sacerdoti Comm. Avv. Giulio 271-334-362-384-386-394
Sacerdoti Avv. Gius. Mario 386
Saccheria Sociale 295
Sacchetto Giusto 331
Sacchetto Pietro 228
Sacchi Dott. Emanuele 373
Sacchi Avv. Giovanni 239-386
Sachse A. e C. 249
Sacco Federico 330
Saccomani Giovanni 256
Saccomani rag. Giuseppe 388
Saccon Antonio 257
Saccone Dott. Antonio 347
Sacconello Pietro 221
Sacconi Caterina 221
Sagaria Pasquale 348
Saggiotti Avv. Federico 338-386
Saggiotti Cav. Uff. Avv. Rodolfo 386
Sagramora Cav. Ferdinando 353
Salamino Cosimo 331
Salari Gio. Batta 331
Salerni Dott. Aleardo 378
Salerni Antonio 250
Salerni Umberto 249-278-279-297-310
Salerni Umberto e F.lli 272-283-298
Saletta Dott. Edgardo 328
Saletta Iginio 361
Salgari padre Ignazio 370
Salina Marittima di s. Felice 295
Salmasi Augusto (Ditta) 293
Salmasi Carlo 341
Salmaso R. 273
Salmini Angelo 242-300-309
Salmini B. succ. G. Chielin 278
Salmini Flaminio 256
Salomi Adolfo 331
Salomone cav. Giuseppe 351
Salvadego Avv. Francesco 386
Salvadori Antonio 222-260-268
Salvadori Calimani Allegra 230
Salvadori Giacomo 350
Salvadori Gius. (Ditta) 287
Salvadori Giuseppe 248-289
Salvadori Iginio 339
Salvadori Jole 295
Salvadori Rosa 295-310
Salvagno Amedeo e Tiziano di Fortunato 164
Salvagno Edoardo 355
Salvagno don Eugenio 371-372
Salvagno Fortunato d.o Pellegrini fu Domenico 164
Salvagno F.lli fu Michelangelo 163
Salvagno Giulio Eugenio e Nipoti 163

Ditta EUPILIO DE MICHELI - riscaldamento - Società in accomandita per azioni - Verona - Milano - Genova - Bologna - Firenze.
Il più grande Stabilimento Italiano - Riscaldamenti: A Vapore, a termosifone ad Aria Calda
Essicatoi - Lavanderie - Bagni - Cucine Economiche - Stufe d'ogni Genere
Brevetti propri
Milano Via Olmetto 10 - Tel. 2636 — Genova Via Polleri 5 — Firenze Via dei Pecori 1 - Tel. 1984
Bologna Via Rettoli 9 - Tel. 756 — Roma Via Cavour 202-204 — Palermo Via Indipendenza 27.
Verona Vicolo Vento 1 - Tel. 228 — Belluno Pontenuovo.
Vincitori del più grande Concorso delle Ferrovie di Stato

Salvagno Gio. Vittorio Ernesto, Adolfo, Augusto, Leonida e Cherubino fu Antonio 164
Salvagno Giulio 308
Salvagno Giulio, Eugenio e Bellemo F.lli 162-163
Salvagno Giulio Eugenio, Adolfo, Italia F.lli fu Michelangelo ed Eredi di Antonio Salvagno 162
Salvagno Giulio, Italia F.lli Eugenio ed Eredi di Antonio Salvagno 162
Salvagno Giulio Eugenio ed eredi Antonio Salvagno 162-231-248-285 295-309
Salvagno Luigi Mariano fu Giuseppe 164
Salvagno Massimiliano e Giuseppe di Fortunato 164
Salvagno Tommaso fu Domen. 164
Salvetti Cinzio 378
Salvi Francesco 315
Salviati Benedetto 392
Salviati Giuseppe 292
Salviati Paolo 261
Salviati P. succ. Mazzoleni 264
Salvioli Dott. Bernardo 378
Salvioli Cav. Dott. Carlo 387
Salvotti prof. cav. ing. Vittorio 389
Samassa Angelo 255
Samassa Angelo e Giac. (Ditta) 256-268
Samassa Ettore 259
Samassa Ing. Giuseppe 390
Sambo Amalia 277
Sambo Angelo 343
Sambo Antonio fu Benedetto 290
Sambo E. succ. a Palvarini Giulio 249-272 284-291
Sambo Enrico 222-288
Sambo Enrico fu Luigi 307-311
Sambo Ettore 392
Sambo Gustavo 343
Sambo Luigi 290-356
Sambo don Roberto 372
Sambo Vincenzo (Ditta) 248-290
Sanavio F. e Bianchi C. 252-309
Sanavio Luigi 297
Sandi Angelo 229-231-260-359
Sandi Maria 275
Sandi N. H. Tommaso 353
Sandri Giuseppe 364
Sandrinelli Mons. Federico 371-373
Sanfelice Dott. Cav. Luigi 327
San Fior G. Silvio 392
Sandroni rag. Guglielmo 388
Sangalli Giovanna in Bernardi 239
Sansoni Ing. Carlo 339-390
Sansoni rag. Cesare 388
Santalena Comm. Antonio 212-360 362-388-393-394
Santalena Ermenegildo 232
Santarello Angelo 277-285
Santarello Giuseppe 277-283
Santarello Pietro 214
Santi Alessandro 268
Santi Cav. Angelo 393
Santi Lucia 310
Santi cav. uff. Luis M. 324
Santi Marco 228
Santi Pasquale 286
Santi Prof. Pietro 349-363-366-393
Santini Alfredo 350
Santini Matteo 284
Sanzin E. e C. 249-272-284-291
Saoner Pietro 290
Saponello Pietro 313
Sapori e Chincarini 230
Sara Luigi 310
Saraval Benedetto 256-257
Sarcinelli Dott. Ajace 342-345-378
Sardagna Garzoni Martini ing. Nob. Enrico 343-389
Sardi prof. Giovanni 389
Sardi Dott. Spiridione 378
Sarkissioni P. Basilio 361
Sarian d.r padre Stefano 367
Sarpollon Emilio 355
Sartini Ferdinando 332
Sartor Maria ved. Sartogo 272
Sartorelli Francesco 392
Sartorelli Lodovico 393
Sartorello Gio. Batta 293
Sartori Alberto 212-215-243-307-343
Sartori Antonio 331
Sartori ing. Francesco 212-238-243 260-276-353-390
Sartori Giovanni 292
Sartori Dott. Gino 325
Sartori G. (Ditta) 243
Sartori Giulio 347
Sartori Maddalena 285
Sartorio Pietro 330
Sartorio Zelmira 331
Sassi Rag. Ettore 388
Sasso Giovanni 261
Sauri Carolina 277
Sautto padre Antimo 372
Saverio Luigi 288
Saviane Antonio 313
Saviani Luigi 268
Savini Rag. Achille Carlo 248-317 383-395
Savona Alberto 328
Sbraccia Ugo 351
Sbroiavacca Attilio e F.llo 273
Scabbia Giuseppe 347
Scagnetto Giuseppe 213-275-358
Scala Giuseppe 285
Scalabrin Giovanni 286
Scalettaris rag. Antonio 388
Scamoni ing. Paolo 390
Scandella Adelaide 310
Scandiani avv. Carlo 386
Scanferlato Gio. Batta 288
Scapellotto Emma 228
Scarabellin cav. rag. Antonio 271-334-388
Scarabellin cav. rag. Giacomo 212-342-353-354-387-388
Scarabellin Girolamo 277
Scarabellin Giuseppe 240-312
Scarabellin Umberto 355-388
Scaraffa Ten. Colon. Giuseppe 348
Scaramel Giuseppe 287
Scaramelli Prof. Enrico 391
Scaramuzza Silvio 350
Scarcia Cosimino 288
Scarimboli Rag. Francesco 329
Scarpa Agostino fu Giuseppe (Ditta) 273
Scarpa Angelo 294
Scarpa Angelo fu Pasquale 164
Scarpa Antonio 248-275-277
Scarpa Antonio d.o Peroletto 162
Scarpa Attilio 356
Scarpa Benvenuto 277
Scarpa Carlo e C. Eredi di A. Gorin 290
Scarpa (de) cav. Carlo L. 214
Scarpa Caterina 287
Scarpa Dott. Duilio 340
Scarpa cap. Eugenio 268
Scarpa Erminia 383
Scarpà Federico 248-309
Scarpa Felice Fort. fu Antonio d.o Peroletto 164
Scarpa Francesco 248-341
Scarpa mons. Francesco 371-372
Scarpa Franc. Luigi di Angelo 164
Scarpa Gaetano 264
Scarpa cav. Giacomo 346
Scarpa Giovanni 237-261-396
Scarpa Don Giovanni 371
Scarpa Giovanni ed Angelo fu Antonio detto Baicolo 164
Scarpa Giovanni di Gio. Batta 162
Scarpa Giovanni, Duilio e Italia fu Domenico e la ved. Zennaro Giuditta fu Pio 164
Scarpa Gio. Batta di Antonio 164
Scarpa Giorgio 282
Scarpa Giuseppe 273-310
Scarpa cav. dott. Giuseppe 325-326
Scarpa Gregogio 273
Scarpa Guglielmo 248
Scarpa Lorenzo 273
Scarpa Luigi fu Pasquale 164
Scarpa avv. Luigi 386
Scarpa Marco 310
Scarpa Maria di Domenico ved. Scarpa 164
Scarpa Matteo 273
Scarpa Napoleone fu Gio. Batta 164
Scarpa don Paolo 351-373
Scarpa Pasquale fu Antonio 164
Scarpa avv. Pietro 386
Scarpa Pietro 261-277
Scarpa Santa, Colomba e Pasqua Sorelle di Domenico 164
Scarpa Silvio 239-248-280-360
Scarpa Stefano 238
Scarpa Umberto 348
Scarpa Don Vincenzo 372
Scarpa Vincenzo di Antonio 164 290-352-356-358
Scarpa Vincenzo d.o Peroletto 164
Scarpari dott. G. B. 378
Scarpellini suor Alessandrina 353
Scarpellon Giuseppe 363-366
Scarpellotto Giuditta ved. Daralli 261
Scarpi Giovanni 261
Scarpi Teresa 383
Scarpi Pietro 261
Scarpinato Giuseppe 348
Scarpis Funes & C. 297
Scarsini Dott. Pietro 378
Scattin Elisabetta 228
Scattola Carlo 228
Scattola Ferruccio 392
Scattola Francesco 261
Scattola F.lli 218-229-230
Scattola Vincenzo 268
Scatolificio Veneto 240
Scattolin Angelo 334
Scattolin Angelo di Giosuè 268
Scattolin don Giosuè 373
Scatturin Bartolomeo 226-243-264
Scatturin Pietro 357
Schereschewschy Wladimiro 392
Schiavi Alberto 293
Schiavi Amilcare 293
Schiavi don Bortolo 378
Schiavi Domenico 256
Schiavi Emilio 293
Schiavi F.lli 293
Schiavi Giacomo 293
Schiavini Vittorio 310
Schiavolin G. B. 256

Ditta EUPILIO DE MICHELI - riscaldamento - Società in accomandita per azioni - Verona - Milano - Genova - Bologna - Firenze.
Il più grande Stabilimento Italiano - Riscaldamenti: A Vapore, a termosifone ad Aria Calda
Essicatoi - Lavanderie - Bagni - Cucine Economiche - Stufe d'ogni Genere
Brevetti propri
Milano Via Olmetto 10 - Tel. 2636 — Genova Via Polleri 5 — Firenze Via dei Pecori 1 - Tel. 1934
Bologna Via Rettoli 9 - Tel. 756 — Roma Via Cavour 202-204 — Palermo Via Indipendenza 27
Verona Vicolo Vento 1 - Tel. 228 — Belluno Pontenuovo.
Vincitori del più grande Concorso delle Ferrovie di Stato

Schiavon Carlo 331
Schiavon Enrico 295
Schiavon Rosada Antonia 238
Schiavon Sebastiano 275
Schierato Alessandro 284-289
Schileo rag. Arturo 388
Schileo Pio 268-304
Schizzi Antonio 228
Schlosser Leopoldo 243-248
Schmut Monti Emilia 221
Schostal F.lli 274-278
Schulze Roberto 366
Sciaccaluga Domenico 238-266-273
Scipioni Giovanni (Ditta) 228
Sclaverani Oreste di Carlo 275
Selisizzi Geminiano 257
Scoccimarro Bartolomeo 275
Scoccimarro Francesco 317
Scolari Camillo 248
SCOMAZZONI VITTORIO 240-259 e color. VIII
Scomparin Giuseppe 340
Scorla Giulio 297
Scorla Luigi 286
Scorzon Luigi 325-326-327
Scotto Angelo 287
Scozzi Ferdinando 273
Scrinzi prof. Angelo 327-340-361
Scrinzi Avv. Antonio 386
Scrinzi Dott. Giovanni 340
Scrinzi Avv. Cav. Pietro 386
SCUOLA THE BERLITZ SCHOOL OF LANGUAGES 368-369
Scuola merletti di Burano 291
Sdrin co. Pericle 350
Sebastiani Bernardino 288
Sebelin Alberto 341
Seccarello Antonio 357
Secchieri Eugenio 260-292
Secretant Prof. Gilberto 324-393
Secretant Giovanni 300
Sedea Giovanni (Ditta) 248-268-273-290
Seffer Guerra Cav. Emilio 352
Segarizzi Dott. Arnaldo 361-362
Segato Ciro 221-222
Seguso Francesco 222
Seguso Vittorio 240
Seibezzi Luigi 280
Seibezzi Pio 296
Sella Emilio 346
Selle Antonio 242-248
Sellenati Manfredi 212-358
Selvaggi Michele 333
Selvatico Avv. Ercole 386
Selvatico Lino 392
Selvatico Luigi 392
Sembiante Pietro 228-231
Sembranti Cav. Ulisse 329
Semini C. T. 238
Semler Edoardo 242-248
Semler & Gerhardt 242-248
Senigaglia Giuseppe 275-289
Seno don Albano 374
Seno Antonio 347
Seno Giuseppe 310
Senno Pierina 295
Seno Vincenzo 228
Sensoli rag. Pirro 388
Sento Giuseppe 231-260-288
Serafin Francesco 228
Serafin rag. prof. Giov. 367-383-393
Serafin Stefano 274
Serrantoni & F.lli Scattola 218-230
Serrao Pasquale 327
Serrato Cleopatra ved. Frasnedi 365-391
Serravalle Vittorio 348
Serego Alighieri Co. Pier Alvise 352-359-363
Serena Avv. Enrico 342-336
Serena F.lli succ. a Da Tos Giacomo 252
Serena Guido 212
Sesini cav. Vittorio 350
Sesler Gustavo 329
Settimo Ferdinando 221-232
Settimo Ruggero 310
Settini Co. Antonio 223
Severa Amedeo 237
Severa Antonio 239
Sezanne Cav. Prof. Aug. 365-366-392
Sezzi Guelfo 350
Sferza Antonio 350
Sgobba Angelo 249
Sguario Francesco & C.o 243-338
Sicher Comm. Avv. Andrea 324-336
Sicher Emilio & C. (Ditta) 264
Sicher Cav. Emilio 248-264-293-324
Sicher Cav. Ing. Giuseppe 285-353-354 390
Sicher Avv. Cav. Luigi 351
Sicchiero Dott. Umberto 328
Sicht Fritz 249
Siega Alessandro 229-252
Signori Giovanni 344
Silani Don Enrico 378
Silva G. & C. 259
Silva Riccardo 358
Silvestri Francesco 361
Silvestri Augusto 343
Silvestri dott. Emanuele 376
Silvestri Emilio 286
Silvestri Don Emilio 373
Silvestri Gaetano 359
Silvestrini Antonia 354
Silvestrini Don Francesco 372
Simeoni P. Carlo 356
Simeoni Don Gaetano 374
Simeoni Lorenzo 256
Simioni Giuseppe 330
Simonati prof. Antonio 364
Simonato Federico 226
Simonato Vittorio 231-232
Simoncin Pompeo 343
Simeoni Dott. Lodovico 363
Sinigaglia Gino 282
Siriani Guglielmo 347
Sitran Giuseppe 232
Slatri Federico 352
Siracusa Comm. Ing. Carmine 304
Soardi Ettore 339
Soave Achille 310
Soave Cav. Dott. Prof. Giacomo 327-363
Soave Girolamo 330
Socal Felice 283
Socal Luigi 311
Società Adriatica di Elettricità 255 304
Società Anonima Andolforte-Gulinelli 278
Società Anonima Birra san Marco 229-303
Società Anonima BORTOLO LAZZARIS, Stabilimenti per l' industria del legno, Capitale Lire 2500.000 versato, Sede di Venezia T. 129 - Direttore Masi Cav. Antonio 275-287
Società Anonima Fabbrica di Calce e Cementi 222-280-304
Società Anonima Carbonifera Veneta 304
Società Anonima Fabbriche Riunite di Fiammiferi 259-304
Società Anonima ing. L. Vogel 249
Società Anonima Italiana Koerting 283-255-276-304
Società Anonima Nazionale Concimina Suguano 248
Società Anonima Veneziana Industrie navali e meccaniche 276
Società Anonima Salus 213
Società Cattolica d' Assicurazioni di Verona 300-303
Società dei Bagni di Lido 218-219 304
Società Bancaria Italiana 237-269
Società Capimastri imprend. 238
Società Civile per l' illuminazione a gaz 233-238-264-289-293
Società Civile Veneta per l' industria del Gaz e dell'Elettricità 304
Società Carbonifera Industriale Italiana 259-304
Società Coloniale Italiana 226-234 239-315
Società Coop. fra Carpentieri e Calafati 233
Società Cooperativa Cotonificio Veneziano 295
Società di Navigazione Fluviale 295
Società di Navigazione Generale Italiana 162
Società degli Alberghi 272
Società dei Mulini di Sotto in Mirano 256-284-304
Società del Grés ing. Sassi & C.o 314
Società dei Sylos 243-304
Società Editrice dell' «Adriatico» 312
Società Elettrodinamica C. G. Alioth 255
Società elettro-meccanica ing. Biso Rossi & C. 255-307
Società Industriale Commerciale Italiana 243-291
Società Italiana di Elettricità A. & G. Tomson Houston 255
Società Italiana Lahmeyer di elettricità 255-265-272-276
Società Italiana per l' utilizzazione delle forze idrauliche del Veneto 254-255-265-272
Società Macchine per scrivere ed affini — già Coen Jona e C. 276
Società Musiva Veneziana 308
Società M. S. fra Compositori ed impressori tipografi 312
Società Nazionale di trasporti Gondrand F.lli 217-242-312
Società Nazionale delle Officine di Savigliano 255-276
Società Operai Elettricisti 255-264
Società Operai Idraulici gasisti 255-264
Società per l' espurgo dei pozzi neri 292
Società per la lavorazione della Saggina 297
Società U. N. I. C. A (vedi pag. intercalata dopo la 214)
Società Veneta di Navigazione a Vapore Lagunare 162-295
Società Veneta per Costruzioni ed esercizio di Ferrovie Secondarie Italiane 162

Ditta EUPILIO DE MICHELI - riscaldamento - Società in accomandita per azioni - Verona - Milano - Genova - Bologna - Firenze.
Il più grande Stabilimento Italiano - Riscaldamenti: A Vapore, a termosifone ad Aria Calda
Essicatoi - Lavanderie - Bagni - Cucine Economiche - Stufe d'ogni Genere
Brevetti propri
Milano Via Olmetto 10 - Tel. 2636 — Genova Via Polleri 5 — Firenze Via dei Pecori 1 - Tel. 1931
Bologna Via Rettoli 9 - Tel. 756 — Roma Via Cavour 202-204 — Palermo Via Indipendenza 27
Verona Vicolo Vento 1 - Tel. 228 — Belluno Pontenuovo.
Vincitori del più grande Concorso delle Ferrovie di Stato

Società Veneziana di Navigazione a Vapore 162-163
Società Veneziana per l' Industria delle Conterie 249
Soggia Angelo 223-228
Sogaro Enrico 308
Soika Antonio 284
Soccol Vito 293
Soldati Gio. Batta 364
Soleil Luigi fu Giovanni 212
Solesin Dante 248
Solesin Giuseppe 308
Solveni Antonio 257
Solveni Avv. Pietro 326-356-386
Sommaruga Elisa 365
Sommeren Dott. Ernesto 378
Sometti Ing. Pietro 345
Soncini Ing. Cesare 390
Sonda Ing. Angelo 215-390
Sonderman Adolfo 226-242-248-309
Sonego Antonio 249
Sonzogno Dott. Antonio 391
Soppelsa Arrigo 354
Soppelsa Federico 282
Soppelsa Dott. Omero 358
Sopracordevole detto de Cassan Giovanni 296
Soranzo nob. Cav. Giuseppe 333-392
Soranzo Co. Gustavo di Mestre 255-290
Soranzo Avv. nob. Marco 386
Soravia Silvio 342
Sorgato Dott. Arturo 342-378
Sorger Adriana 352
Sorger Avv. Cav Uff. Ettore 271-326-334-337-387
Sormani Luciano 392
Sormani Moretti co. Teresa 353
Sorteni Gio. Batta 274
Sorteni & Vidotti 312
Sossella Luigi 312
Sostegni Egisto 284
Soster Amedeo 296
Sotti Vianello Margherita 383
Sottroi Pietro e Giovanni 292
Soundy (de) Comm. Avv. Elia 324
Spada Adele 249
Spada Cav. Nicolò 303-304
Spadari Giovanni 352
Spadon don Aurelio 373
Spadon Cav. Giovanni 217-334
Spadon don Giuseppe 372
Spagni Prof. Cav. Emilio 326-354 365-367
Spagno Ettore 330
Spalla Cav. Gio. Batta 353
Spandri ing. Antonio 390
Spandri D.r Pietro 238-266-273-378
Spanio don Antonio 371
Spanio Camillo 308
Spanio Francesco 282
Spanio Giocchino 282
Spanio Giovanni 282-375
Spanio don Giuseppe 372
Spanio Luigi 331
Spanio Comm. Avv. Michele 332-340 361
Spanio Dott. Umberto 342-379
Spatz comm. Giuseppe 303
Spavento Costante 248
Spellanzon Cesare 393
Sperandio d.r don Angelo 373
Speranza Co. Luigi 275
Speranzin Giuseppe 331
Sperotti Dott. Giuseppe 332-387
Sperti avv. cav. uff. Angelo 304
Spica Prof. Giovanni 262
Spica Prof. Cav. Pietro 362
Spicuglia Sebastiano 331
Spina Francesco 329
Spinelli Avv. Giuseppe 328-386
Spinelli Michele, succ. a Carlo Ponti 272-287
Spinola prof. Vittorio 391
Spiro N. Aristide 325
Spizzichino Jader 332
Spoldi Giuseppe 222-287
Spolverini Girolamo 290
Sponza Cesare Pompeo fu Costante 164
Sponza Avv. Giovanni 352-386
Sponza Gio. Batta fu Costante 164
Sponza Moisè fu Costante 164
Sponza Raffaele 248
Spotti Luigi 327
Springolo Federico 278
Spreafigi don Eugenio 373
Sprocani dott. Ludovico 358
Stabarin Aroldo 330
Staffa cav. Giuseppe 350
Stagni Cesare 331
Stamati Carlotta 309
Stanseik Vittorio 330
Statua Luigi 249
Staub Fritz 289-309
Stecher-Caliman rag. Cesare 388
Stella prof. Alessandro 394
Stella Cristiano 231
Stefani A. N. F.lli 261
Stefani Prof. Cav. Aristide 362
Stefani-Busetto Luigia 310
Stefani Domenico 331
Stefani Emilio 262
Stefani Gaetano 232
Steffani Pajer Giovanna 383
Stefanelli Cav. Avv. Pietro 343-386
Stefanon Giovanni 350
Stefanutti Giacomo 287
Stefanutti Giuseppe 287
Stefanutti Luigi 239-259-304
Stefinlongo Giovanni 268
Steglia Giuseppe 282
Stella rag. Enrico 388
Stella Paolina 366
Stengel Adolfo 331
Sternfeld C. 252
Stevani Vittorio 261
Stivanello rag. Leopoldo 356-388
Stivanello Cav. Avv. Carlo Luigi 342-361-386-393
Stivanello Marco 277
Storari Ing. Cav. Uff. Albano 344
Stoppato Prof. Avv. Alessandro 394
Stocco Decio 331
Stocco Pietro 339
Stradiotto Luigi 228
Strambi Giovanni 350
Stratimirovich Jovovich don Pietro 371
Strazza Antonio 240
Strina prof. Giuseppe 356
Stringari Silvio 393
Strumia don Clemente 371
Stuky G. (Ditta) 243-256-284
Stucky ing. Gian Carlo 271
Stucky Cav. Giovanni 216-256-284-307
Studio Tecnico Legale 214
Sturli Enrico fu Giacomo (Ditta) 249-289
Sturli Rag. Enrico 249-289-388
Sturli Giacomo (Ditta) 249-289
Stutz W. 248
Suali dott. Mario 345
Subert M. 222-291
Successore Andretta-Segato Maria 249
Successori Barbaglia ved. Bona 285-315
Successori coniugi Gay 272
Successori Fischer & Rechsteiner 226-242-248-309
Successori di Giacomo Vivante & C. (Ditta) 243-285
Successori di Giov. Pasquali (Ditta) 310
Successori Michele Miola & C. 273-284-296
Successori di Romanelli Rosa 274
Successori Tropeani G. & C, 273-310
Succhi Enrica 277
Sugherificio Veneziano 313
Sullam Dott. Angelo 386
Sullam Comm. Benedetto 212-271-304-361
Sullam Cav. Ing. Guido 390
Suppiei Carlo 338
Suppiei comm. Giorgio 211-212-324 361-362
Suppiei comm. Giuseppe 268
Supino Luigi 349
Susini Alfredo 226-255-264
Sussi Antonio Giulio 392
Sussi Giuliano 253
Suttil Angelo 288
Svaluto Moreolo Cristoforo (Ditta) 273
Svaluto Moreolo Luigi 273
Svaluto Moreolo Vittorio 273
Szathvary Vittorio 249

T

Vini (Dettaglianti) v. pag. 317 a 321

Tabacco Francesca 278-315
Tabarotti Giuseppe 313
Tabasso Ing. Cesare 344
Taboga Giuseppe 228
Taccone Antonio 330
Taddio Napoleone 330
Taffuri Raffaele 392
Tagliacozzo Emilia 365
Tagliaferri Giovanni 233
Tagliapietra Angelo 262
Tagliapietra rag. cav. Antonio 328
Tagliapietra Carlo 230
Tagliapietra Emma 284
Tagliapietra Eugenio 343
Tagliapietra don Francesco 372
Tagliapietra Gino 365
Tagliapietra Dott. Giovanni 378
Tagliapietra Girolamo (Ditta) 228-244-249-260
Tagliepietra Giuseppe 226
Tagliapietra Avv. Cav. Luigi 271-334-353-384-386
Tagliapietra Maddalena 275
Tagliarolo Giovanni 328
Tagliavini Alberto 350
Talamini Giampietro 393
Talice Cav. uff. Eugenio 348
Tamassia Prof. Cav. Arrigo 362
Tamassia prof. cav. Giovanni 362
Tambalo Giuseppe 331
Tamburlini Achille 392
Tamburlini A. & Carbonaro R. 242-260-262-311
Tamburlini Maddalena 383
Tami & Conciato 248

Ditta EUPILIO DE MICHELI - riscaldamento - Società in accomandita per azioni - Verona - Milano - Genova - Bologna - Firenze.
Il più grande Stabilimento Italiano - Riscaldamenti: **A Vapore, a termosifone ad Aria Calda**
Essicatoi - Lavanderie - Bagni - Cucine Economiche - Stufe d'ogni Genere
Brevetti propri
Milano Via Olmetto 10 - Tel. 2636 — Genova Via Polleri 5 — Firenze Via dei Pecori 1 - Tel. 1934
Bologna Via Rettoli 9 - Tel. 756 — Roma Via Cavour 202-204 — Palermo Via Indipendenza 27
Verona Vicolo Vento 1 - Tel. 228 — Belluno Pontenuovo.
Vincitori del più grande Concorso delle Ferrovie di Stato

Tandura Pietro 275
Tanner Vitale 264
Tantin Attilio 244
Taparelli suor Ambrosina 352
Tapparini Vittore 240
Tarantini Giuseppe 228
Tasca Zasso Elisa 368
Tasca Marcello 228
Tasca Vittorio 252
Tassan don Edoardo 348-373
Tassan Agostino 275
Tassinari Teresa 231
Tassinari Vittorio 383
Tasso Fausto 278
Tasso P. & C. 282
Tavella cav. Giuseppe 304
Tavernari Angelo 350
Tavoschi Rizzi Giulia 363
Tea Cav. Dott. Alberto 354
Tecchiati Pietro 289
Tecchio Avv on. Sebastiano 323-360-381-386-393
Tecchio Dott. Vincenzo 378
Tedesco-Assagioli Leone 242
Tedesco Dott. Bernardino 357-378
Tedoldi Pirro 248-249
Tegani ing. cav. Luigi 328
Telatin don Sebastiano 375
Tellero Pietro 228
Tellero mons. Vincenzo 371-373
Temperini Filippo 237
Tenderini Amedeo 256
Tenderini Dionisio 256
Tenderini Domenico 256-357
Tenderini Francesco 256
Teodori Tasca Teresa 367
Terlizzi Francesco Saverio 331
Tesa don Pietro 372
Tessari Angela 292
Tessari dott. Antonio 330
Tessari Augusto 273
Tessari Gio. Batta 330
Tessari Romolo 392
Tessari Tibaldo Maria 214
Tessari Vittorio 392
Tessarin Amedeo fu Gio. Batta 164
Tessarin Antonio di Antonio 164
Tessarotto Girolamo 345
Tescari Gio. Batta 237
Tessei Gio. Batta 328
Tessei Giuseppe 388
Tessier avv. Andrea 334
Tessier Avv. Giovanni 325-386
Tessitori don Leonardo 372
Testarello Marco 285
Testero Cav. Carlo 328
Testolini Cav. Uff. avv. Antonio 324-334-337-386
Testolini Dott. Cav. Uff. Marco 324
Teza Prof. Comm. Emilio 362
Thayer Alexander 324
The Venetian Glass Art & C.i 303
Thermignon Cav. Delfino 365
Thos Cook & Son 217-226-237
Tiboni Clotilde 366
Ticozzi Achille 218
Ticco Pietro 388
Tiepolo Giuseppe 310
Tiepolo Conte Comm. Avv. sen. Lorenzo 323-353-358-363-384-386
Tiepolo Co. Marianna 353
Tiepolo Martino 228-276
Tietze Prof. Giuseppe 364
Tilling Dott. Pirro 378
Timolati Enrico 331
Tinazzi Giuseppe 343
Tinchella Vincenzo (Eredi) 228
Tinozzi cav. Luigi 350
Tione Pietro 330
Tiozzi Antonio 228
Tiozzo Agostino 352
Tiozzo Colomba 310
Tiozzo Edoardo 236
Tiozzo Cav. Avv. Prof. Giorgio 326
TIPOGRAFIA COMMERCIALE dell'ANNUARIO del VENETO 312
Tipografia del giornale Gazzetta di Venezia 312
Tipografia del Giornale Il Gazzettino 312
Tipografia del giornale Difesa 312
Tipografia Patriarcale 312
Tiraboschi Cesare 350
Tiraoro don Armando 373
Tironi Avv. Antonio 386
Tirsi Vita & F.llo 278-284
Tis Pietro (Ditta) 222-244-256-259-260-268-276-315-322
Tiscornia Virginia 226
Tissi Dido 330
Tissi Francesco 331
Tissi Avv. Guido 347-386
Tisi Umberto 361
Tito prof. cav. Ettore 327-365-392
Tivan Bonaventura & F.lli 235-297
Tivan Avv. Carlo 358-359-386
Tivaroni comm. Enrico 346
Tizianello don Romeo 374
Tizianello Eugenio 225
Toderini Nob. Avv. Antonio 386
Toderini Co. Cav. Bartolomeo 295
Todero Pietro 238
Todeschini Antonio 256
Todesco Assagioli Leone 291-309
Todesco Dott. Bernardino 342
Todesco Giorgio 304
Toeplitz cav. Giuseppe 304
Toffanelli Serafino 275
Toffano Angelo 275
Toffano Luigi & Figli 273
Toffoletti Dott. Antonio 347
Toffoletto Attilio 274
Toffoletto Dott. Umberto 342-358-378
Toffoli Benedetto 239
Toffoli Dott. Carlo 352
Toffoli Davide 222-274
Toffoli F. 221
Toffoli Giovanni 260
Toffoli Pietro 222-272
Toffolo Angela 214
Toffolutti E. & C. già Mauro Donadelli Regogna 249-278
Tognacco Enrico 288
Tognollo Domenico 294
Toldo & C. 283-297-308-216
Toldo Vittorio 283-297-308-315
Tolo Angelo 348
Tolomei Cosimo 375
Toma Prof. Alberto 365-391
Toma cav. uff. Paolo 271
Tomadelli Ciro succ. ved. Lucco 249
Tomadelli Giovanni 229-275
Tomadelli Giovanni fu Sante (Ditta) 232-248
Tomai Dott. Giuseppe 345
Tomarchio Gio. Batta 351
Tomaselli Dott. Prof. Angelo 363-365
Tomaselli Napoleone (Ditta) 293
Tommaseo don Antonio 373
Tommaseo Don Marino 371-372
Tomasetti Emilio 347
Tommasi Aldo 326
Tommasi Luigi 344
Tommasi Rinaldo 277
Tommasini Degna Dott. Antonio 342-348-352-378
Tommasini Domenico 213
Tommasini Cav. rag. G. 223-304-369
Tommasini Luigi 331-353
Tommasini Luigia 272-287
Tomasutti ing. Giordano 327
Tomasutti F. Bizio & C. 296
Tombolan Fava Garibaldo 345
Tombolani Dott. Mario 342
Tomea Ildegonda 365
Tomei Alessandro di Luigi 334
Tomiolo Dott. Aristide 341-384
Tona Caterina 221
Toneatti Cristoforo 313
Toneatto Michele 367
Toneghin Luigi 263
Tonelli Jacopo Federico 232
Tonello Adolfo 237
Tonello Giuseppe 343
Tonello Santina 232
Tonetti A. di G. 239-275
Toniatti cav. Ottavio 328
Tonini Benvenuto 223
Tonini Giovanni 352
Tonini Gio. Batta 232
Tonini Ottavio (Ditta) 232
Toniolo Vincenzo 257
Tonissi Gio. Batta 354
Tonissi Luigi 231-283
Tonoletto Francesco 225
Tonolo Onero 331
Tonon Angelo 295
Tonon Camillo 236
Tonon Vittorio 341
Toppo F.lli 235-237
Toppo Giuseppe 342
Torcellon don Alessandro 374
Torcellon Alvise 273
Torcellan Giovanni 237
Torcinovich Vittorio 232
Tordini ing. cav. Carlo 353
Tordini Ulderico 331
Tordini Maria 331
Torre Giovanni 331
Torres Antonio 251
Torres Giuseppe 389
Torres Marco (Ditta) 230
Torres Marco 222-258-263
Torresan Carlo 344
Torresin Giuseppe (Ditta) 237
Torresini Girolamo 296
Tornielli Co. Alessandro 355
Torzo Campaner Ferdinando 256
Tosetti Avv. Giovanni 386
Tosi Angelo 365
Tosi prof. ing. Carlo 327-364
Tosi Giuseppe 343
Tosi Luciano 328
Tosi Santini & C. 252
Toso Angelo fu Paolo (Ditta) 243-256-293
Toso Cav. Angelo 243-256-263
Toso Attilio 342
Toso F.lli 308-311-313-316
Toso Gino 271-303
Toso Giovanni 375
Toso Lorenzo 342
Toso Luigi 364
Toso Sorelle 368-370
Tosoni Giacomo 261
Tosoni Giovanni 223
Trabsum Marrarosa Francesca 231
Traldi Ernesto & Cesare F.lli 263
Traldi Luigi 263
Trame Antonio 238
Trame Lorenzo 238

Ditta EUPILIO DE MICHELI - riscaldamento - Società in accomandita per azioni - Verona - Milano - Genova - Bologna - Firenze.
Il più grande Stabilimento Italiano - Riscaldamenti: A Vapore, a termosifone ad Aria Calda
Essicatoi - Lavanderie - Bagni - Cucine Economiche - Stufe d'ogni Genere
Brevetti propri
Milano Via Olmetto 10 - Tel. 2636 — Genova Via Polleri 5 — Firenze Via dei Pecori 1 - Tel. 1934
Bologna Via Rettoli 9 - Tel. 756 — Roma Via Cavour 202-204 — Palermo Via Indipendenza 27
Verona Vicolo Vento 1 - Tel. 228 — Belluno Pontenuovo.
Vincitori del più grande Concorso delle Ferrovie di Stato

Tramontin Antonio 311
Tramontin Pietro 287-359
Tramvia Elettrica Mestre-San Giuliano 424
Trapolin Gio. Batta (Ditta) 222-278-288-311
Trani Umberto 359
Transito (Soc. It. di trasporti) già F.lli Weiss) 242
Trapolin Romano 360
Travagli Vittorio 346
Trebaldi Antonio 252
Trebaldi Emilio 252
Treccioni Francesco 329
Tremari Enrico fu Giorgio 396
Tremori dott. Angelo 364
Trentin Giuseppe 252
Trentin Dott. Luigi 345
Trentinaglia Nob. Avv. Carlo 333-351-353-354-386
Trentinaglia cav. Ing. Primo 359-330
Trento Dott. Emilio 378
Tressich Don Giovanni 373-374
Treves Alberto & C. 226
Treves de' Bonfili Bar. Comm. Sen. Alberto 214-223-226-234-303 304-307-323-334-353-355-366
Trevi Salvatore 237
Trevisan Angelo 293
Trevisan Dott. Antonio 327-341-363 384
Trevisan Aristide 329
Trevisan Ercole 331
Trevisan Francesco 248
Trevisan Giovanni 391
Trevisan Giuseppe 253-343
Trevisan N. U. Avv. Giuseppe 386
Trevisan Giuseppe 261-275
Trevisan Pietro 330
Trevisan Don Pietro 372
Trevisan Tozzi Marcella 365
Trevisanato Dott. Candido 357-378
Trevisanato Marco (Ditta) 285
Trevisanato Marco 285
Trevisanato Stucky Maria 365
Trevisanato Cav. Ugo 268-285-323 327-334
Trevisanello Giovanni 288
Trevissoi Carlo 259
Trezza Cav. Luigi (Ditta) 268-343
Triaca Achille 343
Trigomi Mattei Cav. Prof. Ing. Edoardo 363-365-389
Trinca Giovanni 357
Trivellato & Brunelli 295-296
Trivellini Antonio 391
Trogher Venturini Angelica 221
Troi Giuseppe 289
Trois Cav. uff. prof. Enrico Filippo 358-362
Trolese Eugenio 330
Tromben P. Oreste 355
Trombi Francesco 351
Trombini Avv. A. 217
Trombini Francesco 391
Tron Dott. Nob. Alfonso 341-378
Tron Nob. Girolamo 333
Truffi dott. prof. cav. Ferruccio 262-363
Truzzardi Maria 264-275
Tubaldini Ing. Luigi 344
Tubole Paolina 232
Tuccelli Luigi 296
Tuozzi Cav. Avv. Pasquale 386
Tur Cav. Enrico 363
Turra Carlo 339
Turcato Carlo 329
Turcato Francesco 346
Turcato Giovanni fu Natale 162-164
Turchetto Fortunato 277
Turchino Carlo & C.o 253
Turchino Riccardo 223-358
Turella Gaetano 343
Turola Vincenzo 341
Turolla Luciano 388

U

Vini (Dettaglianti) v. pag. 317 a 321

Uberti avv. Gaddo 332
Uderzi Anna ved. Flamini 310
Ufficio di Collocamento della Società fra Camerieri caffettieri e cuochi 214
Uggeri Tullio 348
Unione Cattolica del lavoro 214

Unione internazionale delle amiche delle giovanette (patronato pel collocamento) 213
Urbani dott. Salvatore 364-370
Urbani Vittoria 259-287
Urbini ing. Leone 330
Usigli Edoardo 275
Usigli Cav. uff. Avv. Guido Ermanno 271-342-354-357-386
Uziel sorelle 284

V

Vini (Dettaglianti) v. pag. 317 a 321

Vacca Prof. Ernesto 355-391
Vaccari cav. Carlo 351-352
Vacuum Oil Company 264
Vaerini Cav. Giovanni 222-359
Valabrega (Ing.) Lichtenberger & Ori 255-265-272-303
Valle Co: Cav. Camillo 345
Vallèe don Giacomo 373
Valeggia Cav. Avv. Leoniero 326-345-384-386
Valenti Dott. Lorenzo 378
Valentini Antonio 289
Valentini Elisa 245
Valeri Co: Angelo 354
Vallesi Ernesto 329
Vallicelli cav. Antonio 351
Valier Avv. Co: Comm. Alberto 324-332-337-334-352-359-384-386
Valier Co: Cav. Dott. Angelo 353-365
Valier Attilio 268
Valier Francesco 277
Valier Giuseppe Giuliano 268
Valier Naccamulli 292
Valier Toso Contessa Luisa 365
Valliera Giuseppe 252
Valmarana Co: Angelo 354
Valmarana Co: Giustina 353
Valonta Enrico 286
Valsecchi Rag. Giovanni 271-334 342-387-388
Valsecchi Gio. Batta 271-355-368
Valsecchi Dott. Luigi 393
VALSECCHI-MALAGOLI & C.o 233-310
Valt Giovanni 308
Valt Marco 294
Valtan Vittorio 287-298
Valtorta Ing. Carlo 390
Vami Carlo 350
Van Haanen Carlo Cecilio 392
Vancin Antonio 232
Vancin Federico 232
Vandelli Teobaldo 278-284
Vanni prof. Enrico 352
Vannier-Codara Carlotta 366
Vanin Alvise 298-343
Vanin Camillo 310
Vanin Giuseppe 308
Vanni Celeste 334
Vanotti Rag. Gino Arturo 388
Vanz Giacomo 261
Vanzatto Pietro 226-230-275
Vanzetti Comm Cesare 271-303
Vanzetti Comm. Dott. Vittorio 346
Vanzini Tullio 347
Varagnolo Federico 228
Varagnolo Guglielmo 228
Varagnolo Orsola 353
Vardanega Stefano 282
Varetton Baldassare 215-304
Varetton Corona 289
Varetton Gio. Batta 289
Varetton Pietro fu Antonio 247
Varisco Eugenio 242-248-307
Varisco Giuseppe 231
Varola Adele ved. Fraccaroli 312
Varotto Don Luigi 371-373
Varotto Zadra-Antonietta 275
Vasilico Cav. Avv. Luigi 211-271 327-351-352-354-362-386
Vasolin Egidio 365
Vason don Luigi 370-373
Vattovas Bergamo F.lli 290
Vattovas-Bergamo Luigi 288-293
Vazzoli Niceo 331
Vecchiato Giovanni 226
Vavasori Giovanni & C.o 296
Vedovato Leopoldo 391
Vedovato Pietro 293
Vedovati prof. Domenico 243-256
Vedovelli Rag. Emilio 394
Velatta Angelo 217
Velo prof. cav. Giovanni 353-375
Vettori Giovanni 339
Veludo Rosa 365
Velluti Dott. Gio. Batta 378
Vendramin Dott. Antonio 339
Vendramin Enrico-Ernesto 344
Vendramin-Marangoni E. 261
Vendramin Nicola 240
Vendramin Olivo 344
Vendramin Pietro fu Giovanni 261
Vendrasco arch. Antonio 358
Venerando don Silvio 373
Veneri Francesco 248
Venerio Vincenzo 223
Veneziani Alfredo 221
Veneziani Prof. Vittore 365-391
Venni Rag. Amedeo 238-303-353 360-388
Venni Giuseppe 339
Venni Vittorio 388
Venier Co: Cav. Gio. Batta 353
Venier Lodovico 340
Venier Marco 219
Venier nob. Pietro 217
Ventura Antonio 312
Ventura Cav. Avv. Giuseppe 384-386
Venturelli Cantieri Teodolinda 383
Venturelli Domenico 288
Venturini Amalia 331
Venturini Anna ved. Scarpa 313
Venturini Angelo 277
Venturini Antonio 346
Venturini Francesco 219
Venturini Rodolfo 350

Ditta EUPILIO DE MICHELI - riscaldamento - Società in accomandita per azioni - Verona - Milano - Genova - Bologna - Firenze.
Il più grande Stabilimento Italiano - Riscaldamenti: **A Vapore, a termosifone ad Aria Calda**
Essicatoi - Lavanderie - Bagni - Cucine Economiche - Stufe d'ogni Genere
Brevetti propri
Milano Via Olmetto 10 - Tel. 2636 — Genova Via Polleri 5 — Firenze Via dei Pecori 1 - Tel. 1934
Bologna Via Rettoli 9 - Tel. 756 — Roma Via Cavour 202-204 — Palermo Via Indipendenza 27
Verona Vicolo Vento 1 - Tel. 228 — Belluno Pontenuovo.
Vincitori del più grande Concorso delle Ferrovie di Stato

Venturini Vincenzo 277
Venuta Vittorio 228-260
Venuti Antonio fu Andrea (Ditta) 259
Venuti Enrico di F. 248
Venuti Giovanni 162-239-307
Venuti Luigi 311
Verrati Antonio 330
Veratti Giovanni 366
Vergara Ammiraglio duca di Craco 359
Veritti Luigi 346
Vernier Antonio 330
Vernier Attilio 355
Verona Dott. Eugenio 340
Veronese Angelo 287
Veronese Carlo 330
Veronese Emilia 383
Veronese Prof. Comm. Sen. Giuseppe 358-362
Verson Prof. Cav. Enrico 362
Veruto Angela 262
Verza Maria 383
Verza Paolo 214-382
Verzè Luigi 343
Vespier Giovanni 329
Vettor Palmira 231
Vial Comm. Ing. Carlo 390
Viale cav. Carlo 354
Viali Cav. Attilio 352
Viali Ugo 308-358
Viamin Giorgio 284
Vian Luigi 257
Viana Dott. Odorico 375-378
Vianelli T. 265-303
Vianelli & C.o 261
Vianello Alfonso 294-329
Vianello Amedeo 297
Vianello Angelo 311-356
Vianello Annita 331
Vianello cap. Andrea Antonio 217
Vianello And. Antonio 394
Vianello Antonio 262-275-289-310-330
Vianello Antonia fu Natale maritata Zennaro Angelo 164
Vianello Armando di Cesare 264-266-272-287
Vianello Attilio 330
Vianello Augusto 239
Vianello Don Benvenuto 371-372
Vianello Cesare 392
Vianello Chiodo Antonio 339
Vianello Ciriaco 298-312
Vianello Costante 277
Vianello Domenico 262
Vianello Domenico Luigi fu Giovanni 164
Vianello Avv. Edoardo 386
Vianello Elisa 292
Vianello Ernesto detto Viscere e Domenico fu Giovanni 164
Vianello Eugenio, Luigi F.lli fu Giovanni 164-291
Vianello Ferdinando 394
Vianello Francesco e Giuseppe di Spiridione 268
Vianello F.lli fu Spiridione 293
Vianello Francesco fu Spiridione 162-295
Vianello Gaetano 356
Vianello Gioacchino 313
Vianello Gioconda 368-370
Vianello Giorgio 340
Vianello Giovanna 273-291
Vianello Giovanni 243
Vianello Giovanni Antonio di Angelo (Ditta) 164-243-285
Vianello Giovanni fu Giovanni Antonio 163
Vianello Giovanni d.o Ballotta fu Giovanni 162
Vianello don Gio. Batta 372
Vianello Girolamo fu Angelo detto Badan 164
Vianello Giulia 282
Vianello Giuseppe 277
Vianello Giuseppe fu Spiridione (Ditta) 268-282-294
Vianello Italia 331
Vianello Leandro 363
Vianello Luigi 287-330-331
Vianello Marco 277
Vianello Maria 273
Vianello Masetti Carolina 342-383
Vianello Michele & C. 268
Vianello Moro Giuseppe 276-343
Vianello Moro Giuseppe fu Sante (Ditta) 238-260
Via ello Moro Sartori & C. (Ditta) 238-260-276
Vianello Natale 228
Vianello Natale fu Pasquale 268
Vianello Natale detto Sponcio (Ditta) 238
Vianello Nicolò e F.lli 256-257
Vianello cav. P. Giovanni 260
Vianello Pasquale 228-310
Vianello Pietro 243-331-353
Vianello Pietro e Giovanni F.lli di Gio. Antonio 285
Vianello Rosa 383
Vianello Don Sante 372
Vianello Tarciso di Giusto Dionisio detto Viscere 164
Vianello Tito 331
Vianello Valentino fu Giuseppe detto Sbrizzi 164
Vianello Vincenzo 262-330
Vianello Virgiglio fu Domenico, Vianello Vittorio e Guido fu Antonio, Adorno Elia fu Cleto e Giove Angelo fu Pietro 163
Vianello Vittorio 341-388
Viani Angelo 313
Viani Caterina 331
Viani Irene 331
Viani Teresa 331
Viaro Giuseppe 226
Vicari Anna 365
Vicentini Dott. Cav. Giovanni 345
Vicentini Prof. Cav Giuseppe 362
Vidal Angelo 238-248-275-293-360
Vido Vito 292
Vidotti Antonio 287
Vielli F.lli 278
Vienna Matteo 237
Vienna Paolo 256-267-297
Vigo Antonio 275
Vigo Dott. Domenico 378
Vigo Francesco 275
Viganò Ercole 312
Vigorelli ing. Pietro 344
Villa Cesare 388
Villa Giovanni 357
Villadari M. 284
Villamena Domenico 330
Villamena Mario 332
Villani Annibale 333
Villanis cav. ing. Alessandro 344
Villanova Avv. Enrico 386
Villanova Avv. Guido 386
Villanova Giuseppe 388
Villotto prof Luigi 326
Villotta Vincenzo 310
Vimercati F.lli 213
Vincenzi Dante 273
Vio Alfredo 232
Vio don Agostino 373
Vio Angelo 347
Vio Angelo detto Gomena 290
Vio Amalia 366
Vio Mons. Carlo Silvio 371
Vio Bozzato Gisella 342-333
Vio Erminia 275
Vio Ettore 340
Vio Ferrari Luigia 228
Vio Francesco 312
Vio Lucio 380
Vio Oreste 248
Vio Ruggero 331
Viola Aldo 398
Viola comm. Carlo 216
Viola Co. D.r Gio. Batta 243-268-271
Viola Dante 351
Violani G. di Milano 257
Viotti vice-amm. comm. Gio. Batta 348
Viscardi Egisto 261
Visco Domenico 348
Vissà Rag. Gioachino 388-393
Visentin Monticelli Enrica 383
Visentin Angela Spavento 383
Visentini Anna C. 221
Visentini Edoardo 332
Visentini Cav. Federico 312
Visentini Gio. detto Zemello 268
Visentini Ugo 331
Visinoni Angelo 273-311
Visinoni F.lli (Ditta) 293
Visinoni Gio. Maria 293
Visinoni Pietro 293
Viscuso ved. E. 212
Vistarini Ing. Attilio 344
Vistoli Silvio 364
Vistosi Gaetano 282
Vitalba Dott. Giovanni 376-378
Vitalba cav. Antonio 255-284-388
Vitali Cav. Dott. Prof. Fabio 345-375-378
Vitelli Eugenio 366
Viterbi ing. Carlo 344
Viterbo Vittorio 243
Viti Giuseppe 347
Vittorelli Cav. Avv. Nob. Carlo 342 387
Vivante Cesare 248
Vivante Gino 248
Vivante Girolamo 226
Vivante Cav. uff. d.r Guido 333-378
Vivante dott. prof. Raffaele 341-378
Vivanti Is. di Leone 289-315
Vivenzi Antonio 289
Viviani Alessandro 288-293
Viviani Michele 293
Vizzotto Alberti Cav. Giuseppe 392
Vogel ing. L. 249
Vogini Luigi 285
Voglino Francesco 329
Volebele Ippolito 331
Voli Avv. Giuseppe 332
Volo Giuseppe 359
Volo Luigi e Giuseppe F.lli 221
Volpi Cav. Edoardo 346
Volpi Comm. Giuseppe 303-304-307 324
Volpi Mario Leopoldo 392
Volpini Luigi 346
Voltan Dott. Luigi 237-341
Voltolina Avv. Adriano 387
Voltolina Angelo 290

Ditta EUPILIO DE MICHELI - riscaldamento - Società in accomandita per azioni - Verona - Milano - Genova - Bologna - Firenze.
Il più grande Stabilimento Italiano - Riscaldamenti: **A Vapore, a termosifone ad Aria Calda**
Essicatoi - Lavanderie - Bagni - Cucine Economiche - Stufe d'ogni Genere
Brevetti propri
Milano Via Olmetto 10 - Tel. 2636 — Genova Via Polleri 5 — Firenze Via dei Pecori 1 - Tel. 1984
Bologna Via Rettoli 9 - Tel. 756 — Roma Via Cavour 202-204 — Palermo Via Indipendenza 27
Verona Vicolo Vento 1 - Tel. 228 — Belluno Pontenuovo.
Vincitori del più grande Concorso delle Ferrovie di Stato

Voltolina Avv. Cav. Francesco 271-352-387
Voltolina Gaetano succ. Da Re 228-260
Voltolina Avv. Dott. Gio. Batta 333-352-356-358-387
Voltolina Maddalena 275
Voltolina ing. F. 255-276
Voltolina Dott. Mamerto 332-387
Vorano Gio. Batta & C. 308
Vortans Maria ved. Girardi 221

W

Vini (Dettaglianti) v. pag. 317 a 321

Waldstein B. 287
Wallman Edmondo Giovanni 217 226-237
Walther cav. Carlo Guglielmo 281-219
Walter Prof. Carlo junior 271
Weichsel G. 287
Weil comm. Federico 216
Weinberg Leopoldo 268-270-303
Weiss Edoardo 242
Weiss fratelli 221-248-300
Wendt P. 243-248
Werner dr. Giovanni 378
Wiel nob. cav. Gioachino 273-394
Wiel Nina 296
Wiel cav. nob. Taddeo 366
Wlitt Giuseppe succ. Buscovich Giovanni 287
Winteller Giorgio 268-270
Witt Carlo 330-366
Wolf Cav. Augusto 392
Wolf Ferrari Cesare 391
Wolf Ferrari Emilio 391
Wolf-Ferrari prof. Ermanno 365-391
Wolf Teodoro 392
Wolner cav. dr. Giulio 325-326-327 378
Woods Enrico 392
Wulman Lindi 311

X

Ximenes Empedocle 333

Z

Vini (Dettaglianti) v. pag. 317 a 321

Zabeo On. Egisto 211-323
Zabeo Giacomo 394-396
Zaccara Amalia 331
Zaccaria Enrico 360
Zaccaron Anna 310
Zacchello Eredi di Gio. Batta fu G. 242-308
Zacchello Giovanni 277
Zacco Co. Cav. Corrado 333
Zaccum Zara 383
Zadra Alessandro 212
Zagato Francesco 237
Zaghi Umberto 361
Zaghis Angelo 222-261
Zaghis Giovanni 274
Zago Elvira 342
Zago Emilia Elvira 383
Zago Emilio 252
Zago Giacomo 231-232
Zago Giuseppe 296
Zagolin Dante 346
Zajotti Cav. Dott. Gino 271
Zamara Angelo 285
Zamara Giovanni 239-275-295
Zamara Giuseppe 355
Zamarchi Enrico 248-261
Zamarchi N. F. 357
Zamattio Angelo 242
Zamattio & A. F.lli 242
Zamattio Giulio 242
Zamattio Lodovico 242
Zamattio F.lli & C. 243
Zammattio P. Agostino 356
Zamatto Leone 231
Zambardi avv. Adolfo 327
Zambelli Antonio 309
Zambenedetti Umberto 268
Zambon Angelo 296
Zambon Antonio 228
Zambon Emilio 296
Zambon Ernesto 268
Zambon Luigia 232
Zambon Valentino 232
Zamboni Antonio 357
Zamboni Farinato 242-248
Zamboni Italo 368
Zanaboni Luigi 347
Zambotto Pietro 277
Zambotto don Raimondo 372
Zampato Angelo 277
Zampato Attilio 277
Zampato Filippo (Ditta) 228
Zampato F.lli 277
Zampato Giovanni (Ditta) 256-260 268-276-306
Zampol Antonio 217
Zan Prof. Pietro 391
Zan Avv. Rizzardo 387
Zanaboni Luigi 278
Zanardi Andrea 232
Zanardi Angelo 287
Zanardi Antonio 244
Zanato Luigia 259
Zancan-Mielli Genoveffa 383
Zanchi Epis Cecilia 292
Zanchi G. E. F.lli fu Angelo 217-261
Zanchi Rag. Gio. Batta 228-271
Zanchi Luigi 289
Zanchi rag. Umberto 341
Zanco Sante 288
Zanconti Giacinto 346
Zane cav. Alessandro 354
Zane Amalia ved. De Mattia 274
Zane Angela 277
Zane Giuseppe 308-343
Zane Luigia 309
Zanella Gaetano 257
Zanella & Lardel 243
Zanella & Minotto 287
Zanellato Amalia 275
Zanellato Dott. Giuseppe 387
Zanetti Augusto 392
Zanetti Edoardo 339
Zanetti Ernesto 333
Zanetti Gabriele & C. 261
Zanetti Giovanni Succ. Briseghel Giovanni 237-240-274
Zanetti Gio. 256
Zanetti Gio. Batta (Ditta) 245-290
Zanetti Avv. Gio. Batta 387
Zanetti Mons. Giuseppe 372-373
Zanetti Ina 264-293
Zanetti cav. Jacopo 345
Zanetti Pio 342
Zanetti Teresa ved. De Luca 275-289
Zanetti-Zilla Vettore 392
Zanetti cav. Vincenzo 332
Zängerle rag. Ettore 388
Zängerle Giuseppe 391
Zangiacomi Giovanni 311
Zangrossi Giovanni 262
Zanin Don Adolfo 371
Zanin Costante 355
Zanin Giulio 355
Zanin Michele 288
Zanin rag. Vittorio 338
Zanini Attilio 278-282
Zannini Cav. Dott. Pier Luigi 268
Zanini rag. Umberto 388
Zanini Virgilio 296-315
Zaninovich Don Giorgio 372
Zaniol Mons. Angelo 371
Zaniol Silvio 310
Zanirato Carlo 257
Zanolini G. I. 358
Zanolini G. S. & C. 248-249
Zanon don Adolfo 373
Zanon Abele 249-275
Zanon Alessandro 222
Zanon Angelo 225-259
Zanon Augusto (Ditta) 257
Zanon Dott. Francesco 268
Zanon F.lli 213
Zanon P. Francesco Saverio 356
Zanon Giacomo 231-260
Zanon Giovanni 260
Zanon Giov. Antonio 363
Zanon don Giuseppe 373-374
Zanon Ozo Giuseppe 260
Zanon Marco 313
Zanon Vincenzo & C. 231
Zannoner Achille L. 240
Zanoni Ing. Gio. Batta 390
Zanoni Cav. Giuseppe 346
Zanoni Pietro 231-260
Zannoni Rag. Tullio 358-338
Zanotto Dott. Francesco 378
Zanotto Marco 268
Zanovello Angela Irene 229
Zanuto Giuseppe 296
Zanutto Maria 231
Zanzini Giuseppe 288
Zara Angelo 231
Zara Antonio 256-391
Zara Domenico 339
Zara Francesco 257
Zarbotto Vincenzo 278
Zardinoni Armando 277
Zardinoni Francesco 277
Zardinoni Giovanni 277
Zardinoni Marco 277
Zasso Comm. Avv. Carlo 333
Zatti Dott. Carlo 326-375
Zavagno Vincenzo 244-249-289-358
Zecchi Giovanni 288
Zecchin Ing. Alcide 390
Zecchinato Ermenegildo 331
Zecchini Domenico 394
Zennaro Don Andrea 371
Zennaro Angelo 233
Zennaro Antonia fu Filippo detto Malusa ved. Giada 164 228
Zennaro Caterina 354
Zennaro Felicita 275
Zennaro Francesco 275
Zennaro Gaetano 310
Zennaro Gaetano detto Patarello di Natale 164
Zennaro Giacomo & Luigi F.lli 268 282-296-298
Zennaro Giacomo fu Giuseppe 248
Zennaro Giovanni 211-293-294

Ditta EUPILIO DE MICHELI - riscaldamento - Società in accomandita per azioni - Verona - Milano - Genova - Bologna - Firenze.
Il più grande Stabilimento Italiano - Riscaldamenti: A Vapore, a termosifone ad Aria Calda
Essicatoi - Lavanderie - Bagni - Cucine Economiche - Stufe d'ogni Genere
Brevetti propri
Milano Via Olmetto 10 - Tel. 2636 — Genova Via Polleri 5 — Firenze Via dei Pecori 1 - Tel. 1934
Bologna Via Rettoli 9 - Tel. 756 — Roma Via Cavour 202-204 — Palermo Via Indipendenza 27
Verona Vicolo Vento 1 - Tel. 228 — Belluno Pontenuovo.
Vincitori del più grande Concorso delle Ferrovie di Stato

Zennaro Cav. Giovanni 392
Zennaro Giuliano Luigi di Antonio d. Birba 164
Zennaro Giuseppe 228-299-313
Zennaro Giuseppe fu Natale 394
Zennaro Giuseppina 231
Zennaro Luigi 252-253
Zennaro Luigi di Valentino 275
Zennaro Pasquale 252-392
Zennaro Pietro 339-391
Zennaro Pietro fu Angelo detto Schizza 163
Zennaro Teresa ved. Monaro 275
Zennaro Valentino fu Antonio 164
Zennaro Vincenza Antonia fu G. 164
Zennaro Vittoria 368
Zennato Teresa 342
Zennato Squarcina Teresa 383
Zeno co. comm. Alessandro 378
Zenone Soave & Figli 223
Zennoni Baldassare 391
Zenoni Prof. Dott. Giovanni 363
Zenoni Giulio 248
Zezi Ernesto & C. 316
Zezi rag. Cav. Ernesto 316-388
Zezzos Alessandro 392
Zezzos Comm. Costantino 324
Ziboni & Lazzarini 283-297
Zignoli Antonio 328
Zille Dott. Vitaliano 376
Zilli Antonio 256
Zilio-Marzotto Elodia 354
Ziliotto Luigi 260
Zimolo Giulio 363-364
Zinelli Mario 347
Zini Annibale & C. 221-230
Zini ing. F. Ambrogio 390
Zocchedu Guglielmo 350
Zoccolin Celeghin Filomena 383
Zoia A. 262
Zola Carlo 391
Zolli Dott. Ferruccio 352-378
Zona Emilio ed Angelo 287
Zona Emilio 358
Zonato Rag. Carlo Eugenio 341
Zonca (dalla) nob. Gaudenzio 245-307
Zoni Angelo 391
Zoppellari Mario 392
Zoppellari Michele 245
Zoppolato Alessandro 243
Zorzenon Giovanni 230
Zorzetto Antonio 339
Zorzetto Bossi Maria 275
Zorzi Co. Alvise 333
Zorzi Gio. Batta 231-260
Zorzi Paresi Rag. Giuseppe 358
Zorzi nob. Umberto 333
Zorzi Vittorio 388
Zorzin Antonio 256
Zorzin F.lli 287
Zoso Dott. Antonio 341
Zotti Domenico (Ditta) 261
Zotti Giovanna 221
Zovetti Nicolo 257-357
Zuanelli Giuseppe 217-356
Zuanetti Pisana mar. Nigro 217-240
Zuccardi-Merli Luigi 350
Zuccari Dott. Ennio 340
Zuccari Dott. Gino 352
Zucchella Marcello 388
Zucchetta Giuseppe 350
Zucchetta Iginio 394
Zucchi Amalia 366
Zucchi Pietro 325
Zucchita Carraro Gemma 354
Zuccola Deodato 285
Zuccoli d' Ingenheim Co. Luc. 393
Zuccolo Antonio 277
Zulian Don Girolamo 371
Zuliani Luigi 277
Zuliani Don Pietro 372
Zuppardo Luigi 325
Zussi Prof. Vittorio 391
Zuzzi Dott. Pietro 346

"ANNUARIO DEL VENETO"

GUIDA MANGIAROTTI

Gran Prix - Roma 1903 - Medaglia d'oro - Roma 1903

ARTI EDIFICATORIE — VENEZIA 1907

Facciamo notare ai signori industriali e commercianti l'importanza della pubblicità sul nostro **ANNUARIO.**

Non si tratta di un giornale, che appena si scorre per le notizie dopo la giornata scompare per modo che l'annunzio per essere efficace devesi ripetere più volte.

Il nostro **ANNUARIO** è un libro voluminoso elegantissimo, e trovasi in tutti gli Uffici, in tutti gli Studi, negli Alberghi, nei Restaurants e nei Caffè, presso i professionisti e le più rispettabili famiglie non solo di Venezia e Provincia, ma anche d'Italia e dell'estero, in modo che facendosi la sua diffusione di anno in anno sempre maggiore, essa viene consultata da un numero infinito di persone.

Anche le Case estere dovranno rispondere al nostro invito, perchè esse più che dai cataloghi e dalle circolari (che inviano spesso con grande spesa) avranno giovamento dalla pubblicità del nostro **ANNUARIO.**

Quelle che hanno già una clientela l'aumentano, e quelle che non l'hanno se la formano facendo sapere al pubblico il loro indirizzo.

Gli industriali hanno agio di slanciare le loro specialità e da questa réclame trarranno indiscutibili vantaggi.

Ditta EUPILIO DE MICHELI - riscaldamento - Società in accomandita per azioni - Verona - Milano - Genova - Bologna - Firenze.
Il più grande Stabilimento Italiano - Riscaldamenti: A Vapore, a termosifone ad Aria Calda
Essicatoi - Lavanderie - Bagni - Cucine Economiche - Stufe d'ogni Genere
Brevetti propri
Milano Via Olmetto 10 - Tel. 2636 — Genova Via Polleri 5 — Firenze Via dei Pecori 1 - Tel. 1931
Bologna Via Rettoli 9 - Tel. 756 — Roma Via Cavour 202-204 — Palermo Via Indipendenza 27
Verona Vicolo Vento 1 - Tel. 228 — Belluno Pontenuovo.
Vincitori del più grande Concorso delle Ferrovie di Stato

Prem.° e Brev.° Fabbrile

Stabilimento Meccanico

DITTA

Pietro Tis

PORTE D'ACCIAIO ROTOLANTI

per NEGOZII

FONDERIA BRONZI ARTISTICI

TELEFONO N. 121

Stabilimento e Studio: Cannaregio, Calle Lunga S. Caterina N. 4998-a

VENEZIA

BOTTIGLIERIA

"ALLA STELLA D'ITALIA"

DI

Attilio Baruffi

Piazza Goldoni (Campo S. Bartolomeo) 5314

VENEZIA

Liquori fini - Vini di lusso

Specialità nazionali ed estere

Scott Wischy - Birra

Sciroppi - Caffè a macchina

PASTICCERIA

LIDO

Albergo Ristorante

ALL' ORTOLANELLA

Rimpetto alla Stazione d' approdo dei Vaporini

Incantevole e splendida veduta della Laguna

delle Isole e Panorama di Venezia

Rimesso completamente a nuovo

con tutto il confortable moderno

Accurata e scelta Cucina

VINI DELLE MIGLIORI QUALITÀ E MARCHE

Prezzi limitatissimi e di concorrenza

Prezzi fissi e a la carta

Il conduttore: CARLO TAGLIAPIETRA

Fu allora ch' egli preservando dal saccheggio una innumerevole quantità di oggetti d'arte trasse a Venezia quei quattro famosi cavalli, che furono dapprima collocati all' Arsenale e poi sul pronao della Basilica di San Marco.

L'elezione del Doge a vita era fatta dapprima sotto forma di plebiscito; ma nel 1172, assendosi il popolo macchiato dell' uccisione di Vitale Michiel II, fu escluso da questo diritto.

Si stabilì allora una pubblica rappresentanza elettiva annualmente rinnovabile detta il Maggior Consiglio, dal cui seno venivano scelti gli elettori del Doge, che furono in principio undici e poi portati successivamente a quaranta ***(1178)*** e quarantuno ***(1249)***.

Nel ***1297*** con la *Serrata del Maggior Consiglio* furono ammessi ad eleggere il Doge, solo quei consiglieri, che erano rimasti negli ultimi quattro anni in carica.

Si accentrava così ogni potere, ogni direzione della cosa pubblica nelle mani dell'aristocrazia, accentramento che provocò presto una reazione popolare con le congiure di Marin Bocconio ***(1300)*** e di Baiamonte Tiepolo ***(1310)***.

Questi tentativi furono soffocati nel sangue come pure quello ordito dal vecchio Doge Marin Falier, che per private vendette e per ambizione di potere tramò di fare uccidere tutti i nobili.

Egli fu dal Consiglio dei X, supremo tribunale di Stato, condannato a morte e decapitato sul pianerottolo superiore della *Scala dei Giganti* ***(1355)***.

Venezia nel secolo precedente aveva stabilito in Oriente la sua preponderanza marittima, che Genova soltanto osava contrastarle. Da ciò erano seguite fra le due rivali, lunghe e sanguinose guerre, che ebbero una breve tregua per intromissione di Matteo Visconti, ma che ricominciarono più feroci che mai nel ***1329*** e nel ***1348***.

Avendo i Veneziani occupata l'isoletta di Tenedo, dominante il passo dei Dardanelli, importante emporio commerciale di Levante, i Genovesi decisero una guerra di sterminio contro la Repubblica di San Marco, e, armata una flotta poderosa penetrarono nell' estuario, impadronendosi di Chioggia, invano valorosamente difesa da Pietro Emo.

Di là minacciarono la stessa capitale ***(1379)***.

L'ammiraglio Vettor Pisani che vittorioso ad Anzio sui Genovesi, era stato imprigionato per un insuccesso avuto nelle acque di Pola, fu liberato a voce di popolo e preposto alla flotta improvvisamente allestita.

Con questa e con quella reduce dall'Oriente sotto il comando di Carlo Emo, Vettor Pisani vinse i Genovesi e li cacciò da Chioggia.

La lotta, non ostante ciò, continuò ancora con varia fortuna, fino a che per la mediazione di Amedeo VI di Savoia fu conchiusa la pace in Torino, fra le due Repubbliche, nel ***1381***.

Venezia pensò allora di estendere i propri domini in terraferma conquistando il Padovano, il Vicentino, il Veronese, il Feltrino, il Bellunese ed il Friuli, senza però rinunciare alle conquiste marittime, tanto che, caduta Costantinopoli nelle mani dei Turchi, servì di baluardo all'Europa contro gli Infedeli.

Per assicurarsi il Mediterraneo, la Repubblica oltre a Candia, posseduta fin dalla IV Crociata, occupò Cipro, persuadendo la regina Caterina Cornaro, a dargliene il dominio ***(1487)***.

Si compensava poi della perdita di Negroponte con l'acquisto dell'Albania ed estendendosi in terraferma fino all'Adda ed al Po.

La potenza cui era pervenuta Venezia, mosse l'invidia dei maggiori Stati europei, che si collegarono a Cambrai ***(1508)*** per iniziativa del papa Giulio II. I Veneziani vennero completamente sconfitti nella battaglia di Agnadello ***(1509)*** dagli eserciti della Lega, ma ciò nonpertanto diedero prove d'inaudito valore. La difesa di Padova ne fa fede, affidata ad Andrea Gritti, che tenne in iscacco l' imperatore Massimiliano, costringendolo anche alla ritirata.

Se la saviezza del Senato Veneto preservò la Repubblica dalla tremenda coalizione, questa diede però un grave colpo alla sua potenza, specie sul mare.

La scoperta del Capo di Buona Speranza e di una nuova via quindi di comunicazione fra l'Europa e l'Asia segnarono il principio del decadimento commerciale di Venezia.

La quale, trovava in sè tanta energia da sostenere una lunga ininterrotta lotta contro i Turchi, che nelle acque di Lepanto ***(1571)*** furono completamente sconfitti dalla armata della Lega Santa, in cui preponderavano i Veneziani per numero e per valore.

Nella guerra di Candia, durata venticinque anni ***(1644-1669)*** e terminata con la perdita di quel possedimento, Venezia rimase alquanto spossata; ma le gloriose imprese di Francesco Morosini ***(1648-1689)*** procacciarono alla Repubblica il dominio della Morea, contrastato dai Turchi dal ***1713*** al ***1718*** e che cessò per la pace di Passarowitz.

Da allora le sorti di Venezia andarono sempre più declinando, e chiusasi in una rigorosa neutralità, non partecipò ai grandi avvenimenti che commossero l'Europa nel secolo XVIII.

Il generale Bonaparte, vittorioso in Germania, nel 1796 volgeva il suo esercito contro l'Italia e, vinti gli Austriaci a Montenotte e a Millesimo li costringeva a sloggiare da Milano.

Di qui, passato il Mincio, l'esercito francese invase il territorio della Repubblica, che non seppe opporre nessuna resistenza all'invasione.

Il 12 maggio ***1797*** il Governo oligarchico cadeva in Venezia, e il 17 ottobre dello stesso anno col trattato di Campoformio i domini della Repubblica venivano tra Francia ed Austria suddivisi, per modo che all' Austria toccavano le lagune venete e la città di San Marco.

Così cadeva uno Stato, che contava undici secoli di pura gloria, che diede eroi alla storia veramente superbi come un Dandolo e un Morosini, che ebbe letterati insigni quai il Bembo e il Navagero, storici reputati come Andrea Dandolo, Marin Sanudo, Paolo Paruta, pensatori come Paolo Sarpi, poeti e scrittori come Apostolo Zeno e Gaspare Gozzi, commediografi come Carlo Goldoni, pittori come Bellini, Carpaccio, Robusti, Giambattista, Tiepolo, musicisti come Benedetto Marcello, viaggiatori come Marco Polo, come Sebastiano Cabotto.

Venezia rimase sotto il Governo austriaco fino al ***1805,*** anno in cui per il trattato di Presburgo fu aggregata al nuovo regno d'Italia sotto l'autorità del vicerè Eugenio Beauharnais.

Il Congresso di Vienna ***(1815)*** che regolò le condizioni d'Europa dopo la caduta di Napoleone, diede il Veneto all'Austria insieme alla Lombardia.

Così si formò il regno Lombardo-Veneto amministrato da un vicerè austriaco, che risiedeva ora a Milano ora a Venezia.

Si maturavano intanto le sorti della patria italiana, e alle congiure segrete succedevano, nella penisola, i vari moti insurrezionali.

Il 22 marzo del ***1848,*** cacciati gli Austriaci, anche Venezia risorgeva a libertà proclamando Daniele Manin a presidente del Governo provvisorio.

Fallita però nella triste e fatale Novara, la prima speranza del riscatto nazionale, Venezia, dopo aver resistito ad un lungo assedio, in cui i difensori soffrirono i tormenti della fame, del colera e del bombardamento, si arrese nel 24 agosto del ***1849*** al generale Gorzkowski.

In seguito, molti dei suoi figli diede Venezia alle campagne dell' indipendenza e negli eserciti regolari e nei volontari garibaldini, provando con animo forte, la delusione di Villafranca.

Solo nel ***1866*** mercè l'alleanza italo-prussiana, potè rivendicarsi in libertà e per unanime voto dei suoi cittadini entrare nel grande amplesso delle città sorelle.

Sede di PADOVA
Piazza Cavour, 9
Agenzia esclusiva per il VENETO

AUTOMOBILI F. I. A. T. - Brevetti F. I. A. T.
e VETTURETTE F. O. R. D.

Esposizione permanente CHASSIS e VETTURE complete, pronti per la consegna, noleggio e prova.

Cataloghi GRATIS.

OFFICINA Meccanica per RIPARAZIONI ad AUTOMOBILI di ogni Marca

Accessori - Vestiarii - Pezzi di ricambio - Olii - Benzina - Carburo

Pneumatici delle migliori marche (prezzi ridotti)

Rimessaggio gratuito a tutte le Automobili di passaggio d' ogni Marca

VENEZIA E PROVINCIA

DISTRETTI . . .	7	Venezia Chioggia Dolo Mestre Mirano Portogruaro S. Donà di Piave
MANDAMENTI . . .	8	Venezia Chioggia Cavarzere Dolo Mestre Mirano Portogruaro S. Donà di Piave
COMUNI	0	Vedi Indice dei Comuni a pag. 41
COLLEGI ELETTORALI	6	I. II. III. Venezia IV. Dolo V. Portogruaro VI. Chioggia

CORTE D'APPELLO .	1	Venezia (per tutta la Regione Veneta)
TRIBUNALI . . .	1	Venezia
PRETURE . . .	11	Venezia I. » II. » III. » Pretura Urb Cavarzere Chioggia Dolo Mestre Mirano Portogruaro S. Donà di Piave
POPOLAZIONE		ab. 399823
SUPERFICIE		Kmq. 2198

INDICI

MATERIE	Pag.	3
NOMI	»	169
COMUNI	»	41
INSERZIONI	»	49
TARIFFE, ORARI ecc .	»	53
MERCATI E FIERE . .	»	81
VOCABULAIRE FRANCAISE . . .	Pag.	31
ENGLISCH DICTIONARI	»	31
EUTSCH VERZEICHNISS	»	31

AMMINISTRAZIONE COMMERCIALE

CAMERA DI COMMERCIO ED ARTI

Palazzo Cappello, Fondamenta di Canonica, 4328

(Uffici, T. 301 — Presidenza, T. 625)

Presidente — **COEN Comm. GIULIO**

Vice-Presidente — **BUSETTO Cav. Uff. ATTILIO,** S. Lio Calle Cà Balbi, 5449

Consiglieri — Agostini Giacinto — Rio Terrà della Madd., 2343-A

Barbon cav. uff. Luciano, calle Lunga S. Maria Formosa 6140

Bassani Giacomo, Ascenzione, 1268

Battaggia cav. Agostino, Calle della Bragola, 3973

Ceresa cav. Luigi, S. Lorenzo, Ponte Lion, 3392

D'Ambrosio cav. Antonio - Mestre

Da Ponte cav. Stefano, Castello Calle della Fava, s. Lio, 5601

De Paoli cav. Antonio — Cannaregio S. Geremia, Lista di Spagna 122, T. 733

Dolcetti cav. Adolfo — Fond. S. Lorenzo, 5049

Errera comm. Paolo — S. M. Form. Calle degli Orbi, 5201

Gavagnin cap. Domenico, s. Stefano, Calle del Pellestrin, 3521

Jesurum cav. Attilio — S. Gio. Paolo, Calle delle Erbe, 6105

Millin cav. uff. Filippo — S. Fosca Fond. Vendramin, 2400

Perissinotto Antonio — S. Donà di Piave

Poli cav. uff. ing. Rodolfo — Chioggia

Suppiej comm. Giorgio, Cannaregio s. Fosca, corte Zulian 2208

Vasilico avv. cav. Luigi — S. Bartolomeo, Ponte della Fava, 5240

Zabeo on. Egisto — Dolo

Zennaro Giovanni — Portogruaro

Telefono 1301 — VIGILANZA NOTTURNA IN VENEZIA — Telefono 1301

DE GAETANI & GALLIMBERTI

Direzione: **S. Angelo, Fondamenta dell' Albero N. 3846**

Succursali: **GIUDECCA — MURANO — MESTRE — LIDO**

Agenzia autorizzata per il servizio pubblico dei Guardiani notturni

Abbonamenti mensili, semestrali, annuali. Servizi straordinari e stabili di Vigilanza Notturna e diurna con fido personale armato. - Servizi speciali per barche cariche di materiali. - Servizio di accompagnamento in qualsiasi punto della città ed estuario. - Garanzia di quanto verrà consegnato. - Prezzi mitissimi come da tariffa approvata dalle R. Autorità. - Ufficio di rappresentanze ed esazioni contro deposito cauzionale.

Personale della Camera

Saccardo dott. Andrea — Segretario-capo — San Polo, campo, 2121
Chiap Prof. Guido, vice segretario, S. Zaccaria, Ponte del Rimedio, 4428
Sellenati Manfredi, campiello S. Marina, 6064
De Paoli Pietro, S. Barnaba, calle Lunga, 2669
Cisotti Aldo, Quattro Cantoni, 220 *a* — Mestre

Deposito Franco (Camera di Comm.) amministrato dalle Ferrovie dello Stato, **T. 496**
Incaricato: Romanin Carlo — S. Barnaba, calle dei Cerchieri, 1262
Magazziniere: De Marco Domenico — San Canciano, 5377

Collegio degli arbitri (Camera di Comm.)

Presidente — N. N.
Vice-presidenti — Agostini Giacinto, Spada Nicolò
Segretario — Scarabellin Giacomo

Membri

Baschiera Giovanni
Busetto Attilio
Coen Gius. Ben.
Da Ponte Stefano
De Paoli Antonio
Friedenberg Vittorio
Gavagnin Domenico
Gennario Romualdo
Granziotto Pietro
Jesurum Attilio
Maestro Giacomo
Masi Antonio
Mayer Antonio
Milbn Filippo
Pelà Umberto
Radonicich Giacomo
Ratti Carlo
Rietti Massimo
Sartori Alberto
Sartori Francesco

Sindacato di Borsa

Presidente — CAVINATO cav. NICOLO'
Vice-presidente — Lizier Pietro

Membri

Magrini Giulio
Malabotich cav. Gio. Batta
Soleil Luigi fu Giovanni

Ruolo dei pubblici mediatori (*Vedi tariffe a pag. N.* 151)

In cambi

Lizier Pietro, s. Cristoforo, fondamenta della Misericordia, 2613
Magrini Giulio, Fond. del Rimedio, 4423
Soleil Luigi fu Giovanni, s. Bartolomeo, calle della Bissa, 5516

In merci

Fano Arturo fu Achille S. M. Formosa, 5881 **T. 458**
Giacobbi Ilario, s. Marco, Ponte dei Dai, 859, **T. 1005**
Lombardini Carlo di Angelo, Ponte del Rimedio 4416, **T. 827**
Ravà Giacomo, Campo s. Fantino, 1917, **T. 613**

In noleggi

Cavinato cav. Nicolò, s. Marco. s. Moisè 1464 **T. 404**
Gavagnin Gio. Amedeo, s. Marco, proc. Nuove, 14
Serena Guido, s. Marco, calle Valaresso, 1342

Sensali liberi in noleggi

Bassani Giacomo s. Marco, Ascensione, 1268
Bertoli Antonio & C.o, Via 22 Marzo 2036, **T. 69**

Antonio Bertoli & C. - Venezia

Impresa di carico e scarico vapori e bastimenti, Agenti e raccomandatari di vapori, Sensali in noleggi e sicurtà, Controlli e campionaggi.
Uffici Via XXII Marzo 2036
Telefono 69 - Telegrammi BUSINESS Venezia

Carbone Giuseppe, s. Marco, Ascenzione, 1294, **T. 1185**
D. Della Porta & C. Ponte Canonica 4307 **T. 941** abita s. Zan Degolà, 1312, **T. 794**
Fazio E & C. s. Marco, proc., Nuove, 8, **T. 342**
Parpinelli G. A., s. Marco ponte dei Dai 171, **T. 1357**
Radonicich Giac. fu D., s. Marco, proc. Nuove 15
Viscuso ved. E., s. Marco, calle dei fabbri, 92
Zadra Alessandro, Ghetto Nuovo, N. 2921

Museo Commerciale

(Calle Larga S. Marco, 379, T. 1007)

Presidente del Consiglio **SUPPIEJ comm. GIORGIO** rappres. della Camera di Commercio di Venezia — *Vicepresidente* Errera comm. Paolo (Provincia di Venezia) — Rambaldo di Collalto co. (Camera di Commercio di Treviso) — Corinaldi co. cav. uff. Amedeo (Camera di Padova) — Foscari co. comm. Piero (Comune di Venezia) — Martini prof. cav. Tito (R. Istituto di Scienze, Lettere ed Arti) — Sullam comm. Benedetto (Ministero di Agr., Ind. e Comm.) — *Direttore* Santalena comm. Antonio

ISTITUTI AGRARI

Cattedra ambulante di agricoltura
(*palazzo di Prefettura*) — **T. 728**
(Vedi parte *Uffici e Profezioni*)

Comitato Forestale Provinciale
(*palazzo di Prefettura*)
(Vedi parte *Uffici e Profezioni*)

Consorzio idraulico II. presa — T. 408
(s. Giuliano ponte Privato 4923)
(Vedi parte *Uffici e Profezioni*)

Comizi agrari, Sindacati, ecc.

CAVARZERE — Sindacato agrario
CHIOGGIA — Comizio agrario
DOLO — Comizio agrario
MESTRE — Comizio agrario — Sindacato agrario
MIRANO — Sindacato agrario
PORTOGRUARO — Unione agraria Cooperativa
S. DONA' DI PIAVE — Sindacato agrario
S. MICHELE AL TAGLIAMENTO — Circolo agricolo

CITTÀ DI VENEZIA

Frazioni di Venezia

ALBERONI — GIUDECCA — MALAMOCCO — SAN MICHELE

SAN NICOLÒ DI LIDO — SANT'ELISABETTA DI LIDO — **ABITANTI 148471**

Abiti fatti (*v. vestiti fatti*)

Acetilene (*v. Gaz, Apparecchi per*)

Aceto (*Fabbriche*)

Gorin Fortunato di Antonio, s. Giobbe, sottoportico dei Vitelli, 1053, **T. 169**
MASSARO ANGELO, Giacomo Dall'Orio 853, premiata fabbrica **aceto di Vino e d'alcool.**
Tommasini Domenico, s. Cassiano, Calle della Regina 2258
Scagnetto Giuseppe, s. Antonino, saliz., 3542 a 45, **T. 605**

Acqua di melissa (*v. distillerie spiriti*)

Acquavite (*v. liquori*)

Acque gazose e di seltz (*fabbriche*)

Agazzi Giuseppe, Rialto, calle dell'Arco, 467
Fioccardi Vittorio, s. Silv. Ruga Rialto, 617-A
Gerardi Pietro successore Gambarotto Adone, s. Zaccaria, campiello del Vin, 4649
Nicolini Luigi fu Gio., s. M. Formosa calle al Ponte della Guerra 5364
Nordio Romeo, Ss. Gio. Paolo Ponte Tetta, 6378
Paluello A. & Comp., calle dei Fabbri, 831
Vimercati F.lli Tolentini, 459 **T. 1081**
Zanon F.lli, Ss. Giov. Paolo Calle Venier, 6297

Acque minerali (*naturali ed artificiali v. anche farmacisti*)

Bötner G. &. C., salizz. s. Antonino 3303. **T. 313**
Bötner T. & C. Farmacia Zampironi, S. Moisè 1494-5-6, **T. 311**
Celin Girolamo, s. Salvatore 4801-A e B, **T. 315**
Giudica Francesco, s. Lio corte Licini 5507, **T. 552**

MANTOVANI & RAVETTA, Sede di Venezia della **Società Anonima SALUS** di Milano, Via Vittorio Emanuele Ramo Calle dell'Oca, 4230-33 **T. 802**

SALUS **SOCIETÀ ANONIMA - MILANO**
Capitale L. 1 700.000 interamente versato
Sedi: Milano - Venezia - Genova - Torino
Deposito principale in Italia di tutte le
ACQUE MINERALI
Nazionali ed Estere
Importazione diretta da tutte le Fonti
Concessionaria esclusiva delle Acque
Nocera - Fiuggi - Cinciano - S. Pellegrino - Sangemini - Ferrarelle - Evian - Bognanco - Claudia - Apenta - Villacabras - Vittel - Vaes
Sede di Venezia
Ditta MANTOVANI & RAVETTA
Via Vittorio Emanuele 4230 — **Tel. 802**

Acquedotto

Compagnia generale delle acque, rapp. dall'ing. Lavezzari cav. uff. Filippo, s. Benedetto palazzo Mocenigo, 3980, **T. 462**

Affissioni pubbliche

Impresa Generale di affissioni e pubblicità (Anonima cap. 1.300.000 int. vers.) rappresentante procuratore Garzia Francesco (Filiale di Venezia) S. Benedetto 3959 **T. 1096.**

Agenti di Navigazione (*v. Agenzie marittime*)

Agenzie di collocamento (*v. tariffe*)

Bassinetti Battista, Bocca di Piazza, 1273
De Franceschi Domenico, s. Silvestro 1034

VICHY - GIOMMI
UNICA STERILIZZATA A VAPORE

Ferrari Pietro, Spadaria, 698
Tessari Tibaldo Maria s. Angelo, Calle della Mandola, 3717-A
Ufficio di collocamento della Società fra camerieri, caffettieri e cuochi, rapp. da Bertozzi Eugenio calle Valaresso 1308, **T. 538**
Unione Cattolica del lavoro, campo S. M. Formosa, 5254
Unione Internazionale delle Amiche delle Giovinette (patronato pel collocamento) Fondamenta dei Dai 861
Verza Paolo, (collocamento infermieri e balie) campo ss. Gio. e Paolo, 6809

Agenzie di compra-vendita di stabili affittanze, ecc. (*v. tariffa pag. n.* 153)

AGENZIA MERCURIO (V. Bortoluzzi Piero di Giovanni).
Armani & Treves, Frezzeria Ramo Fuseri, 1806
BORTOLUZZI PIERO DI GIOVANNI. Agenzia Mercurio fondata nel 1877 calle di Canonica 350. **T. 432. Amministrazioni di Stabili, esazioni affitti**

AGENZIA
PIERO BORTOLUZZI di Giovanni
assume amministrazioni di stabili in Venezia a condizioni modicissime offrendo massima garanzia.

Dè Franceschi Domenico, s. Silvestro, Ruga del Ravano, 1034
Ferrari Pietro, Spadaria, 698
POLESSO UMBERTO, s. Giuliano 619 **T. 782** affittanze, compravendite, Mutui-Amministrazioni.
Prandstaller Minelli & C., S. M. Formosa, 5846
Rodighiero Bortolo, s. Angelo Calle della Mandola, 3806
Santarello Pietro, s. Lio ponte s. Antonio, 5616-A
Studio Tecnico Legale, Calle degli Avvocati n. 3910 **T. 714-D**
Tibaldo Tesssari Maria, s. Luca calle Mandola 3717-A
Toffolo Angela, S. Marina Ponte Marcello 6106

Agenzie marittime

Adria - Regia Ungarica — Società anonima di navigazione marittima, Agenzia di Venezia Ascenzione, sottoportico dei preti 1268 **T. 336** *De Francovich cav. Alfredo* Direttore.
COMPAGNIA TRASATLANTICA ANTES Y LOPEZ Linea regolare da Genova pel Centro e Nord America Rappr. A. Bertoli & C.o, Via XXII Marzo 2036. **T. 69**
COMPAGNIE GENERALE TRANSATLANTIQUE, Linea regolare dall'Havre direttamente per New-York Rappr. A. Bertoli & C.o, Via XXII Marzo 2036, **T. 69**
Cunard Steam Ship C.o L.d — Linea di navigazione fra VENEZIA e LIVERPOOL, e porti d'Inghilterra, America Settentrionale e Meridionale raccomandatari *F.lli Pardo di Giuseppe* S. M. Zobenigo fond. Duodo 2508 **T. 374** — Sensale Bassani Giacomo sottoportico dei Preti, Ascenzione, 1268, **T. 758.**
De Freitas A. C. e C.o — Linea di navigazione fra VENEZIA e AMBURGO con toccata di tutti i porti del Belgio e dell'Olanda, raccomandatario *Cavinato cav. Nicolò.* S. Moisè 1454. **T. 404.**
The Ellerman Line s. L.td (*già Lejiland Line*) - Linea di navigazione fra Venezia e Liverpool, raccomandatari *G. Barriera e C.o* S. Marco calle del Carro 1623, **T. 216,** sensale *Cavinato cav. Nicolò* Campo S. Moisè 1454. **T. 404.**
Società Ungaro Croata di navigazione fra Venezia e Fiume, rapp. da *Fries cav. Gualtiero.* — Uffici in Marittima, magazzino N. 5. **T. 229**
SOCIETE GENERALE DES TRANSPORTS MARITIMES A VAPEUR Linea regolare da Genova pel Plata, Rappr. A. Bertoli & C.o, Via XXII Marzo 2036, **T. 69**

ANTONIO BERTOLI & C.°
Raccomandatarii di Vapori - Impresa scarico e carico di Vapori e Velieri - Controlli e Campionaggi - Sensali in Fertilizzanti ed affini.
Via XXII Marzo 2036 - Telef. 69
(rimpetto la Banca Comm. Italiana)

La Veloce — Compagnia Italiana di navigazione con sede in Genova raccomandatari sigg. F.lli *Pardo di Giuseppe,* S. Maria del Giglio fond. Duodo 2508
Lloyd Austriaco - Agente rappresentante sig. *Scarpa (de) cav. Carlo* L.S. Marco piazzetta procuratie nuove 4, 5, 6. **T. 4** — Linea periodica di navigazione fra Venezia e Trieste.
Navigazione Generale Italiana: (Società riunite Florio-Rubattino) Società Anonima, capitale statutario L. 60.000.000 interamente versato Direzione generale Roma, via della Mercede 9, sedi compartimentali: Palermo, piazza Marina — Genova, piazza Acquaverde — sedi: Napoli, via Agostino De Pretis 16, 18, 20, 22 — Venezia, Campo s. Stefano. Palazzo Morosini 2803, **T. 365,** *Palau Adolfo* reggente la sede di Venezia — *Quierazza Alfredo* Segretario Capo
Puglia Società di navigazione a vapore con sede in Bari, (Ditta) *Pantaleo Giovanni fu Domenico,* prop. *Pantaleo avv. Ugo* S. Lorenzo ponte Lion 3394 **T. 368.**
Società di Navigazione Austro-Americana & F.lli Cosulich-Linea regolare per il Nord d'America Messico e Antille da e per Venezia - Rappr. Davide Della Porta — Ponte Canonica 4307 **T. 941** abita a S. Zandegolà, 1322, **T. 794.**
Società di Navigazione Fluviale sede in Venezia s. Marco ponte dei Dai 848, **T. 233,** *Moschini cav. ing. Alessandro.* Presidente.
SOCIETA' NAZIONALE DI TRASPORTI F.lli GONDRAND, rappresentante: *Messageries Maritimes, Chargeurs Réunis, Conité des Armateurs de France* **di Parigi** — Campo S. Stefano, Palazzo Morosini, **T. 448.**
SOCIETA' VENEZIANA DI NAVIGAZIONE A VAPORE, Campiello Feltrina 2512, **T. 741.** Presidente *Treves De Bonfili sen. bar. comm. Alberto,* Consiglieri delegati *Cocn comm. Giulio — Fries cav Gualtiero.*
« Wilson Thomas » Sons e C. L.td — Linea di navigazione fra Venezia, Hull, Londra e viceversa, raccomandatari *F.lli Pardo di Giuseppe* S. M. Zobenigo fond. Duodo 2508, **T. 374** — sensale *Bassani Giacomo,* Sottoportico dei Preti Ascensione 1268 **T. 758.**

L' ANNUARIO DEL VENETO conta IXL anni di vita gloriosa.

Attilio Busetto
Vini Nostrani e meridionali
Vermouth, Marsala, Grappa, Oli
TELEFONO 213
Venezia - S. Lio, Cà Balbi, N. 5045

LIDO

Albergo Ristorante

ALL' ORTOLANELLA

Rimpetto alla Stazione d' approdo dei Vaporini

Incantevole e splendida veduta della Laguna

delle Isole e Panorama di Venezia

Rimesso completamente a nuovo

con tutto il confortable moderno

Accurata e scelta Cucina

VINI DELLE MIGLIORI QUALITÀ E MARCHE

Prezzi limitatissimi e di concorrenza

Prezzi fissi e a la carta

Il conduttore: CARLO TAGLIAPIETRA

BOTTIGLIERIA

"ALLA STELLA D'ITALIA,,

DI

Attilio Barufi

Piazza Goldoni (Campo S. Bartolomeo) 5314

VENEZIA

Liquori fini - Vini di lusso

Specialità nazionali ed estere

Scott Wischy - Birra

Sciroppi - Caffè a macchina

PASTICCERIA

U. N. I. C. A.

Unione Nazionale Industrie Cinematografiche e Affini

Società Anonima Capitale interamente versato L. 300.000 aumentabile a L. 1.000.000

SEDE: VENEZIA

Per Telegrammi: SOCIETÀ UNICA - VENEZIA — Telefono Numero 7-99

Compra Vendita e Noleggi Films

Impianti completi per Cinematografi

ACCESSORI — MATERIALE ELETTRICO

Pezzi di ricambio

FILMS: *Interessanti - Attraenti - Morali - Istruttive - Scientifiche - Dal vero - Fantastiche - Bibliche - Drammatiche - Di attualità.*

MACCHINE DA PROIEZIONE

ULTIMI MODELLI

PREVENTIVI GRATIS A RICHIESTA

SERVIZIO DI NOLEGGIO ACCURATISSIMO

IMPIANTI COMPLETI A PAGAMENTO RATEALE

Haasenstein & Vogler

VENEZIA - Piazza S. Marco, 144

ESCLUSIVI CONCESSIONARI

della pubblicità sui seguenti giornali

La Gazzetta di Venezia . di VENEZIA
L' Adriatico . . . . „
La Difesa . . . . . „
La Provincia di Padova . di PADOVA
Corriere del Polesine . . ROVIGO
La Provincia di Treviso . TREVISO
Il Berico . . . di VICENZA
Secolo . . . di MILANO
Corriere della sera . . „
Lombardia . . . . . „
Secolo Illustrato . . „
Il Sole . . . . . „
La stampa . . . di TORINO
Gazzetta del Popolo . „
Gazzetta del Popolo della Domen. „
Pasquino . . . . . „
Caffaro . . . . di GENOVA

Secolo XIX . . . di GENOVA
Cittadino . . . . . „
Nazione . . . di FIRENZE
Fieramosca . . . . „
Il Nuovo Giornale . . „
Nuovo Giornale Illustrato . „
L' Avvenire d' Italia . di BOLOGNA
Il Resto del Carlino . „
Il Mulo . . . . . „
La Tribuna . . . di ROMA
Il Messaggero . . . „
La Tribuna illustrata . . „
Il Mattino . . di NAPOLI
Il Pungolo . . . . „
L' Ora . . . . di PALERMO
La Gazzetta Ferrarese . FERRARA
La Provincia di Ferrara . „
La Provincia Pavese . . PAVIA

Si ricevono avvisi per qualsiasi giornale del mondo senza aumento di tariffa

COMUNE DI VENEZIA

Azienda Navigazione Interna

Ufficio: Ponte Canonica, Fond. S. Appollonia, N. 4312 T. 911 — Approdo Lido T. 583

Commissione amministratrice

Presidente: **Carnevali comm. Alberico** - *Membri effettivi*: Chiozzi cav. Francesco — Piamonte ing. Nicolò — Marangoni avv. Guglielmo — Fries cav. Gualtiero — *Membri supplenti*: Baldassare Vareton — Gandini cav. Giovanni *Direttore Tecnico* Sonda ing. Angelo — *Segretario* Adorno Elia — *Ragioniere* — Dorigo Alberto.

ORARIO

Servizio lagunare

Partenze da Venezia (Riva Schiavoni) per S. M. Elisabetta di Lido e S. Nicolò di Lido e viceversa. Orario continuo variabile a seconda delle stagioni.

Partenze da Venezia (Riva Schiavoni) per l'Isola della Giudecca, Zattere, Cotonificio, Marittima, ogni mezz' ora dalle 6 fino a sera. Traghetto Zattere-Giudecca servizio continuo dalle 5 fino alle 1 dopo mezzanotte. Riva Schiavoni, Quattro Fontane, Servizio d'inverno limitato nei giorni festivi ad ogni ora. — Nella stagione estiva servizio giornaliero da mattina a sera ogni mezz' ora. Fondamente Nuove, S. Michele-Murano dalle ore 6 fino alle 1.15 dopo mezzanotte.

Isola della Grazia e Manicomi con partenza Riva Schiavoni (Monumento V. E.)

Malamocco - Corsa speciale dalla Riva Schiavoni alle 8.20 e da Malamocco alle ore 9

Servizio Canal Grande

Corse ogni 10 minuti dalle 6.40 da Ottobre a Marzo, e dalle 6 da Aprile a Settembre, sempre fino a sera. Dal termine del servizio diurno ogni 15 minuti fino alle 24.30 ommettendo le toccate di S. M. del Giglio e della Bragora d'estate e anche quella di S. Angelo d'inverno dai giardini pubblici e da S. Chiara, toccando i seguenti punti della Città: Giardini pubblici — ponte Veneta Marina — Bragora — s. Zaccaria — s. Marco — s. M. del Giglio — Accademia di Belle Arti — s. Tomà — Corte dell'Albero (s. Angelo) — Piscina s. Silvestro — Riva del Carbon — Cà d'Oro — Museo Civico — s. Geremia — Ferrovia — s. Chiara e viceversa.

Prolungamento servizio sino al Lido nei mesi estivi e giorni festivi d'inverno.

Percorso: *A* (S. Servilio — S. Clemente — Isola della Grazia — S. Giorgio — Riva Schiavoni) alle ore: 7 - 9 - 13.30 - 16.30 - 19.30 - 23.30.

Percorso *B*: (Isola della Grazia - S. Clemente - S. Servilio — Riva Schiavoni) alle ore: 8 - 11 - 15 - 18 - 22.

Nelle domeniche, corsa speciale per l'Isola della Grazia, alle ore 12.30.

Servizio del mattino

Riva Carbon — Ca d'Oro — Stazione ferroviaria e viceversa dalle ore 3.30 alle 7 ogni mezz'ora.

Si noleggiano piroscafi per gite.

NAVIGAZIONE LAGUNARE

(Telefono 152)

SOCIETA VENETA DI NAVIGAZIONE A VAPORE LAGUNARE

(Capitale Sociale L. 1.500.000)

Ufficio: Riva Schiavoni, Bragora Num. 3768-69

Presidente: **Musatti comm. avv. dott. Giuseppe** — *Consiglieri:* Coen comm. Giulio, Lebreton cav. Emilio, Querini nobile cav. Nuzio, De Chantal Bar. Cav. Emilio — *Sindaci effettivi:* Grassini avv. cav. uff. Amedeo, Levi dott. Lazzaro, Pasinetti cav. rag. Pietro — *Sindaci supplenti:* Bianchi dott. Luigi, Sartori Alberto — *ff. di Direttore generale:* Vittorio ing. D' Anna — *Contabile:* rag. Baruffi Attilio.

Navigazione tra Venezia, Chioggia, Cavazuccherina, Venezia ed Isole di Burano, Campalto, S. Giuliano con coincidenza col tramway elettrico da S. Giuliano a Mestre e viceversa — Linee postali, servizio di piroscafi da e per Fusina in coincidenza col tramway Fusina-Padova (riviera del Brenta).

ORARIO

Servizio interno nel porto e nella laguna

Partenze dalla Riva Schiavoni, per Chioggia e viceversa d'inverno cinque per giorno, d'estate sei.

Per Cavarzere (da Chioggia) o viceversa due corse al giorno.

Partenze da Venezia (Fondamente Nuove) per Burano, e viceversa, quattro corse per giorno.

Partenze da Venezia (Fondamente Nuove) per Cavazuccherina e viceversa, due volte per giorno.

Partenze da Venezia (Riva Schiavoni e Zattere) per Fusina e viceversa — (L'orario è in coincidenza col tram a vapore Fusina-Padova).

Partenze da Venezia (Fondamente Nuove) per Campalto e viceversa, nove corse al giorno.

Vaporini tra Venezia S. Giuliano e viceversa (proseguimento per Mestre col tramway elettrico della società anonima, Mestre-S. Giuliano) — Partenze dai pontoni alla Cerva (riva del carbon), Cannaregio fondamenta Venier — Ogni ora dall'alba al tramonto.

Si noleggiano piroscafi per gite e rimorchi

NAVIGAZIONE GENERALE ITALIANA

(Società Riunite FLORIO & RUBATTINO)

SOCIETA' ANONIMA, Capitale sociale L. **60,000,000**, interamente versato

CONSIGLIO D'AMMINISTRAZIONE

Presidente — LANZA SPINELLI FRANCESCO principe di Scalea
Vicepresidenti — FLORIO comm. IGNAZIO — DI SAN MARTINO e VALPERGA conte ENRICO

Consiglieri:

Astuto comm. Giuseppe — Balduino cav. uff. Cesare — Capecelatro Comm. Antonio — Castiglioni comm. Carlo — Cini cav. G. Cosimo — Florio cav. Vincenzo — Moncada P. princ. di Paternò Odero cav. Attilio — Pollone comm. Eugenio — Stucky cav. Giovanni — Weil comm. Federico

Condirettori generali — Crespi comm. Agostino — Fileti cav. uff. ing. Michele

DIREZIONE GENERALE

ROMA — Via della Mercede N. 9 — ROMA

COMPARTIMENTI:

PALERMO — *Piazza Marina* — Direttore: VIOLA comm. CARLO
GENOVA — *Piazza Acquaverde* — Direttore: COMPAGNO cav. G. B.

SEDI

NAPOLI — Via Agostino De Pretis N. 16, 18, 20, 22
Direttore: D'Amico cav. Arturo

VENEZIA — S. Stefano, Palazzo Morosini, 2803
Direttore: Adolfo Palau
Segretario: Alfredo Queirazza

Linee regolari per le due Americhe, per le Indie e per la China
Servizi regolari nell' Adriatico, Mediterraneo, Mar Nero e Mar Rosso

PARTENZE DA VENEZIA:

SERVIZI POSTALI

Linea IX. (VENEZIA - ALESSANDRIA - PORTO SAID)

Partenza da Venezia il 14 e il 28 di ogni mese (in Febbraio il 14 e 27) alle ore 16; toccando Ancona, Bari e Brindisi; (coincidenza ad Alessandria coi Piroscafi della linea di Soria, ed ogni 4 settimane con quelli della linea di Massaua e della linea di Bombay ed Estremo Oriente).

Linea XII. (VENEZIA - COSTANTINOPOLI) settimanale

Partenza da Venezia ogni Sabato alle ore 16

toccando Ancona, Bari, Brindisi, Santi Quaranta, Corfù, Patrasso, Pireo; con trasbordo a Pireo per Canea, Salonicco, Scio, Smirne, Dardadelli e Odessa. Prolungamento del viaggio a Costanza, Sulinà, Galatz e Braila (in linea XIII.) per tre settimane consecutive e la quarta settimana per Ineboli, Samsum, Kerassunda, Trebisonda e Batum (Linea XIV).

SERVIZI COMMERCIALI

Linea XXIII. (TIRRENO ADRIATICA) settimanale

Partenza da Venezia ogni Mercoledì alle ore 15

per Ancona (eventualmente Ortona & Manfredonia) Barletta, Bari, Brindisi, Gallipoli, Taranto, Cotrone, Catanzaro, Siracusa, Catania, Riposto, Reggio, Messina, Cefalù, Termini, Palermo, Napoli, Livorno, Genova.

N. B. — Con questa linea si accettano merci per tutti gli altri scali del Mediterraneo, dove approdano i Piroscafi della Società, (Tunisia, Cirenaica, Tripoli B., Malta, ecc.) nonchè pei porti della Francia, Spagna, Portogallo, Inghilterra ed altri porti principali del Nord Europa, con trasbordo su vapori di altre Compagnie, e per il Nord ed il Sud America.

Linea A. (VENEZIA - PALERMO) ogni 2 Settimane

Partenza ogni due Domeniche alle ore 16.

per Ancona, Catania, Messina, Palermo; con trasborbo a Palermo per Genova (linea XXVII.)

N. B. — Coi servizi commerciali si accettano passeggeri di III. classe soltanto.

SALVO CAMBIAMENTI

Per informazioni, acquisto di biglietti od altro, rivolgersi alla

SEDE DELLA SOCIETA' IN VENEZIA

Campo S. Stefano Palazzo Morosini 2803 - Telefono N. 365 *Direzione* **- 655** *Marittima* **- 42** *S. Basilio*

Veritas *(Classificazione dei bastimenti)*

AUSTRO-UNGARICO — *Agente* Prof. Giuseppe Ragusa
Periti - Antonio Prof. Verona — Prof. L. Miani
Perito - *meccanico*, Giuseppe Zuanelli
REGISTRO ITALIANO — *Agente per Venezia e Chioggia* — Pietro Nob. Venier
Periti *per Venezia* — Giovanni Cav. Spadon per gli scafi in ferro — Ing. Silvestro Monego, id. Marco Cav. Chemin per le macchine — Giovanni Acerboni, id. — Cap. Andrea Antonio Vianello, per gli attrezzi
Per Chioggia — Sub-Agenzia di Venezia

Veritas Bureau

Sede di Venezia, s. Marco, Procuratie Nuove, 15
Agente — G. Radonicich fu D.
Perito — Vittorio D'Anna, Ing. Navale e meccanico.

Agenzie di pubblicità *(v. Pubblicità)*

Agenzie di spedizione *(v. spedizionieri)*

Agenzia di trasporti *(v. trasporti a domicilio)*

Agenzie di Viaggi

Agenzia di Città delle ferrovie dello Stato rappr. Marigo Carlo Riva del Carbon 4643, **T. 938** e Via 22 Marzo **T. 648**
SOCIETA' NAZIONALE DI TRASPORTI GONDRAND, F.lli Agenzia viaggi combinabili per l'estero; Abbonamenti Generali Svizzera — S. Stefano Palazzo Morosini, 2803, **T. 448**
Thos Cook & Son, rapp. p. Walmann Edmondo Giovanni, Agenzia di viaggi internazionali, Piazzetta dei Leoni 289 e 305. **T. 405**

CAMBIANDO CASA
pel trasporto delle masserizie rivolgersi sempre alla
AGENZIA DE PAOLI

Agenzie diverse

Agenzia Stefani — telegrammi politici, finanziari e commerciali ecc. — rapp. da Bernasconi cav. Ernesto e Bazzoni rag. cav. Romolo, s. Bartolomeo campo, 5379, **T. 652**
Alcaini Silvio (ufficio prestiti a premio e verifiche) S. Marco, Corte delle Ancore 903 A.
Gamba Giambattista (Amministrazioni private) S. M. Formosa 6118 **T. 320**
Istituto di revisione e consulenza trasporti — s. Polo Riva del Vin 730.
Studio di consulenza legale Amministrativa Prof. G. C. Attayan — Avv. A. Trombini, Ponte delle Ostrege 2430.

Agenzie ferroviarie

Agenzia di città delle ferrovie dello Stato rappres. da Marigo Carlo Riva del Carbon, 4643 **T. 938** e Via 22 Marzo **T. 648**

GARAGES RIUNITI F. I. A. T. ALBERTI - STORERO
Sede Princ. Padova, Piazza Cavour 9. **T. 288**
(*V. inserzioni in tutte le Città*)

Agenzie giornalistiche ed Edicole

Alzetta Luigia ved. Zanco, s. Luca, 4582-83 e s. Bartolomeo, 5380 edicola Ascenzione.
Besson Edvige edicola campo S. Polo.
Boldrin Vittorio, edicola campo S. M. Formosa
Dalla Bua Giovanni, edicola s. Felice Ponte Pasqualigo
D'Ardit Vittorio, edicola, campo s. Pantaleone
Giovanelli Cesare edicola campo s. Filippo e Giacomo.
Longega Eugenio edicola Accademia.
Fabroni Teresa, edicola campo Ss. Apostoli
Malipiero Matilde, edicola campo s. Stefano
Prini Oreste, edicola campo s. Luca
Querci della Rovere Rodolfo, Rialto, ruga del Ravano, 1053
Ravagnan Filomena, edicola campo s. Angelo
Velatta Angelo, edicola interno Stazione Ferroviaria
Nani Luigi, edicola Via Garibaldi
Zuanetti Pisana m. Nigro, via Vittorio Emanuele, 4309-A

Agrumi *(negozianti)*

Ceschin Alfonso, Rialto Campo Bella Vienna 220 **T. 736**
Gazzabin Giovanni, Riva del Vin, 745
La Bua & Nadin, s. Silvestro, Erberia, 132-133-137
Romanin Guido, Rialto, Banco Giro 125 **T. 1197**
Zanchi E. & G. F.lli, s. Giacometto di Rialto, 127-128

Alberghi

Aurora — condotto da Zampol Antonio, Riva degli Schiavoni, 4133, **T. 212**
BEAU RIVAGE et PENSION — Ditta proprietaria Compagnia Italiana dei grandi Alberghi Riva degli Schiavoni, 4164-4170, **T. 2**
Bella Venezia — condotto da Dalla Venezia Adelaide s. Luca, calle dei Monti, 4701-4710, **T. 454**
Belle Vue et De Russie — condotto da Barbieri Evaristo calle Larga s. Marco, 286, **T. 240**

La Premiata Tipografia Commerciale dell' ANNUARIO del VENETO assume qualunque lavoro.

Acqua Minerale di Petanz
La migliore e più economica acqua da tavola.
Rappresentante generale per l'Italia
Angelo Fabris & C. - Udine

BONVECCHIATI — prop. **SCATTOLA** F.lli, s. Luca calle Goldoni 4423 *b*. **T. 1138**

Albergo Ristoratore

BONVECCHIATI

S. LUCA CALLE LARGA GOLDONI

4423 b T. 1138.

Casa completamente rinnovata - Posizione centralissima - Bagni - Caloriferi Termosifoni.

Restaurant alla carta ed a prezzo fisso

Prezzi moderati

F.lli SCATTOLA prop.

FORNASIER GIACINTO — Ss. Apostoli 4430.

Albergo e Trattoria

DI

Giacinto Fornasier

FU ANDREA

Via Vitt. Emanuele — Campo SS. Apostoli 4430

Prossima ai Vaporini della Cà d'Oro

Locali decentissimi
con ampio cortile per l' Estate
Alloggi messi completamente a nuovo
Comodità ed Eleganza
Stanze da L. **1.25** in più per persona

Scelta Cucina prezzi modici

Deposito Vini

PADOVANI — VERONESI — PIAVE

Per Esportazione eccellenti Vini da Pasto per **25** litri e più, riduzioni sui prezzi.

Servizio a Domicilio Gratis

Si prestano recipienti verso deposito

Britannia — condotto da Walther cav. Carlo Guglielmo, s. M. del Giglio, 2161, **T. 228**

Calcina — prop. Parkes Martha ved. Emetaz D. Duro Zattere 781-82, **T. 1126.**

CASA PETRARCA — S. Polo S. Silvestro sul Canal Grande 1095.

Cappello Nero — (*V. Orientale e Cappello nero*)

Casa Kirsch — condotta da Hofmann Glausen Riva Schiavoni, 4149, **T. 207**

CAVALLETTO — condotto da **Serrantoni & F.lli Scattola** s. Marco s. Gallo, 1106, **T. 239**

Danieli (*v. Royal Danieli*)

Grand Canal Hôtel et Monaco — condotto da Ticozzi Achille, s. Moisè, calle Valaresso, 1325 **T. 149**

Europa — condotto da Marseille fratelli calle del Ridotto 1364, **T. 227**

GERMANIA prop. **BARBIERI ANTONIO,** dirimpetto alla stazione ferroviaria, s. Simeone Piccolo, 576 **T. 88**

GRAND HOTEL (già **New Jork**) — Ditta proprietaria compagnia Italiana dei Grandi Alberghi. Via 22 Marzo, ramo Minotto, 2322, **T. 375**

GRAND HOTEL DES BAINS al Lido con Dèpendance — prop. Società dei Bagni di Lido, **T. 608**

Gran Hotel d' Italie Bauer Grunwald Jules Grünwald cav. Seniore propr., Campo s. Moisè **T. 199** e Via 22 Marzo, **T. 209**

L'Annuario del Veneto

conta XLI anni di vita

Grande Albergo d' Italia

Bauer Grünwald

E

Grande Ristorante Bauer Grünwald

VENEZIA

Casa di primo ordine

Giulio Grünwald, sen. prop.

TRIESTE - Hôtel Restaurant " Moncenisio " Casa prettamente Italiana

Camere da Corone 1,60 in più — ANGELO ANDOLFI proprietario

GRAND HOTEL LIDO avec Dépendance — Lido — prop. Società dei Bagni di Lido, **T. 573**

Hungaria Palace Hôtel — prop. Fabrizio Luigi, S. M. Elisabetta di Lido, **T. 985**

Inghilterra — già Laguna — condotto da Venturini Francesco, Riva degli Schiavoni, 4171-78, **T. 211**

LEON BIANCO — condotto da **Remies Antonio**, Ponte dei Dai, 848 **T. 1300**

Luna — condotto da Ruol Arturo & Domenico F.lli all'Ascensione, 1243 **T. 235**, (abit. del sig. Ruol Domenico, s. Salvatore, Palazzo Erizzo, 4934)

Margherita — prop. Pontello Angelo S. M. Elisabetta di Lido, **T. 894.**

Metropole — condotto da Hoffmann Glausen Riva Schiavoni, 4149, **T. 207**

Milano & Pensione inglese — prop. Walther Carlo, s. M. del Giglio calle del Traghetto, Salute, 2298, **T. 276.**

Grande Hotel
Reale Savoia
Padova (Piazza Cavour)
Casa di primissimo ordine
Grande Salone
di Restaurant
Società Anonima Storione
(Capitale L. 150,000)

MODERNE HOTEL DANIELE MANIN — s. Marco fondamenta Orseolo 1168 **T. 953.**

Mutti Rosa, Riva degli Schiavoni 4156

Orientale Cappello Nero — condotto da Novatti Cesare calle del Cappello, 182 **T. 230**

Pension Anglaise — prop. Walther cav. Carlo S. M. del Giglio, calle Traghetto Salute, 2206-07, **T. 276**

Pension Corne d' Or (Pensione di famiglia) — prop. Ridottolo Mizzaro Linda, Malamocco 177 S. M. Elisabetta Lido, **T. 1100.**

Pension De Famille — Pension Centrale Hering — s. Marco, Calle dell'Angelo 403.

PENSION GREGORY GRAND CANAL — s. Maria del Giglio, fond. Barbarigo 2499.

Pension Internazionale — Rapp. da E. Lauscheit, Via 22 Marzo, 2809.

Moderne Hotel Manin
VENEZIA
S. Marco (Bacino Orseolo)
Posizione centralissima
Confort Moderno — Luce Elettrica
Riscaldamento a Termosifone
Ascensore - Bagni
PREZZI MODERATI
annesso il:
Grande Ristorante « GAMBRINUS-HALLE »
RINOMATO
Scelta cucina - accurato Servizio

PENSION HOTEL VILLA REGINA — prop. Società Bagni Lido **T. 895**

PENSION RESTAURANT VENIER — prop. Marco Venier, Piazza S. Marco 105.

REGINA già ROME e PENSIONS SUISSE - ditta prop. Compagnia Italiana dei Grandi Alberghi. Via Marzo calle Traghetto della Salute. 2204, **T. 277**

Rialto — prop. Luciani F.lli, Rialto, Riva della Cerva 5145-47. **T. 1170.**

ROYAL DANIELI — ditta prop. Compagnia Italiana dei Grandi Alberghi. Riva degli Schiavoni 4191-4196. **T. 208**

Sandwirt — condotto da Perkhofer Giovanni, Riva degli Schiavoni, 4108-4111, **T. 111.**

San Marco — condotto da Candrian Sebastiano, s. Marco Piazza, 109, **T. 234.**

Vapore (Hotel centrale) — condotto da Barbieri Giacomo, calle dei Pignoli, 773-74, **T. 238.**

VITTORIA — Ditta prop. Compagnia Italiana dei Grandi Alberghi, Frezzeria ramo dei Fuseri, 1812, **T. 237.**

L' ANNUARIO del VENETO conta 41 anni di vita gloriosa.

Grande Albergo VITTORIA

CENTRALISSIMO ✕ Vicino alla Piazza S. Marco ✕ CENTRALISSIMO

VENEZIA

Completamente rinnovato

200 = STANZE = 200

Il più centrale e il più adatto

per famiglie, professionisti ed uomini d' affari.

Bagni - Ascensore - Caloriferi

Luce elettrica in tutte le stanze

OMNIBUS ALLA STAZIONE

Restaurant a prezzi fissi ed alla carta

Prezzi moderatissimi

Hôtel & Pension

BEAU RIVAGE

VENEZIA

Sulla Riva degli Schiavoni davanti al monumento di Vittorio Emanuele II.

in prossimità alla Piazza S. Marco

di fronte ai pontoni d' imbarco per i vaporini del Canal Grande, Lido ed Estuario

Alcool *(v. Distillerie)*

Alloggi privati *(principali)*

Basso Emilia ved. Remies, fond. dei Dai 876
Battisti Giuseppina, s. Maurizio c. del Dose, 2720
Berto Giovanna, campo s. Gallo, 1093
Bonivento Ottilia, s. Marco, calle Larga, 370-A
Casa Falconaro, Riva Schiavoni 4150. Succursale campo S. Filippo Giacomo 4337
CASA PETRARCA S. Polo, S. Silvestro sul Canal Grande 1095.
Christlicher Hospiz, s. Angelo, 3581
Conforti Sorelle, s. Zaccaria, Calle delle Rasse, 4558
Crovato Maria fu Antonio, s. Giuliano, ramo Lucatello, 588
Degrossi Rosina « *Casa Savoia* », Riva Schiavoni, 4156
De Cosco Pietro « Giorgione » SS. Apostoli 4612 **T. 810.**
Favaro Maria, via 22 Marzo 2034
Fontana Antonietta (ditta), Riva Schiavoni, 4161
Fontanella Anna, s. Filippo Giacomo 4533
FORNASIER GIACINTO, Ss. Apostoli, 4430
Frollo Peruzzi Angela, Giudecca, s. Eufemia, 50
Giraldi Angelina, s. Marco, Frezzeria 1163
Glockhausen Maria, Lido
Gregory Pension, s. Marco, fond. Barbarigo, 2499
Hüller succ. Scanferlatti, s. M. del Giglio, 2551-A
Inganni Eugenio, Riva Schiavoni, 4137, **T. 1180**
KASSIN FEDERICA, s. Marco, Procur. vecchie, 150
Krüsner Violin Maria s. Maria del Giglio - Fond. Fenice, 2554
Lanscheit Giov. Maria, s. Moisè, via 22 Marzo, 2399
Lucchesi Giocondo, salizzada s. Geremia, 312
Maculam Caterina, s. Gallo, corte Zorzi, 1080
Neumann Adolfo, Castello s. Biagio 2133
Pasini Maria ved. Gobbo, campo s. Zaccaria, 4686
Pension Bonin, s. Moisè, Corte Barozzi, 2114
Pension Levald, s. Vio, campo, 743
Pezzini F.lli success. a Pezzini Carlo, s. Fantino, di fronte al Teatro la Fenice 1995
Rambousek Luigia s. Gio. in Bragora, ponte della Pietà, 4150, Campo s. Moisè, 1464
Rigamonti Elisa, s. Pietro corte Dolfin, 1671
Sacconello Pietro, calle delle Rasse, 4551-A
Sacconi Caterina, Zattere 785 *a*
Schmüt-Monti Emilia, Ascensione, calle dei Preti, 1263
SEGATOCIRO, Dorsoduro S. Vio fond. Bragadin 618
Settimo Ferdinando, Via Garibaldi, 1647
Toffoli F. (ex Chiodo) s. Maurizio, calle del Dose, 2714-15
TONA CATERINA Calle del Ridotto, 1387
Trogher Venturini Angelica, Riva Schiavoni, 4186
Veneziani Alfredo, s. Provolo Calle del Vin 4640 e Riva Schiavoni 4190
Vortans Maria ved. Girardi, san Gallo, corte Zorzi, 1077
Visentini Anna C., Pension de famille, S. M. del Giglio, 2465
Volo Luigi & Gius. F.lli - Lido - All'Ortolanella
Zini Annibale e C.i «Panada» calle dei Specchieri 647-48 **T. 824.**
Zotti Giovanna, Cann., lista di Spagna, 130

Ammarinati *(Fabbriche)*

Careggiani F.lli, s. Giobbe, rio terrà della Crea, 566 **T. 701** *d.*
Gorin Fortunato di Antonio, negoz. e fabbr., s. Geremia, sottoportico dei Vitelli, 1053, **T. 169**
WEISS FRATELLI, rappr. da Cozzarini Almorò, *Ufficio* — Rialto, rio terrà s. Silvestro, 764 **T. 476** — *Stabilimento;* Dorsoduro Ognissanti, fondamenta del Fruttarol, 1467 **T. 476** *d*

Amministrazioni di beni stabili

BORTOLUZZI PIERO DI GIOVANNI Agenzia Mercurio fondata nel 1877 — **Amministrazioni di Stabili esazioni affitti** — S. Marco Calle Canonica 350, **T. 432**

Capitali a Mutuo

A Venezia esiste l'unico ufficio ipoteche dove ottengonsi mutui a mite interesse presso le

Amministrazioni Private FUMAGALLI

S. Canciano = Ponte Erbe 6101 = Telefono 981

Ancore e Catene

CLAVARINO EMILIO, Via XX Settembre 33, **Telefono Intern. 4-10** Genova (v. Annuncio Speciale alla Rubrica Magli a Vapore ecc.)

Antichità ed oggetti artistici

Aickelin Emilio, Via 22 Marzo, 2398-2378-2401
Bacchi Angelo, s. Silvestro, Calle del Traghetto, 1453. **T. 1155.**
Barozzi Dino, s. Samuele, corte del Duca, 3056, **T. 1054**
Bassi Angelo, Riva Schiavoni, 4203 e 4198
Bassi Emilio, s. Marco, ponte dei Dai 171
Bludowsky H., s. Samuele Ca' Garzoni 3417
BORTOLUZZI PIERO DI GIOVANNI S. Marco Calle Canonica 350, **T. 432**
BOTTACIN ANGELO & GIUSEPPE F.lli, fond. dei Felzi, palazzo Bressan, 6317, **T. 325**
Camerino Achille, s. Barnaba, calle Bernardo Canal Grande 3199
Camerino Cesare, Via Mazzini, 5117
Candrian Sebastiano, s. Marco, calle Larga, 408-409
Carrer Antonio, s. Stae campo, 2068, e 1980
Cassini Stefano, Ss. Filippo Giacomo 4272-4
Cesana Umberto, Ghetto Vecchio 1224
Dalla Torre Leone, piazzetta dei Leoni, 347 e 355
DALLA TORRE MOISE' & C. success. il I di M. Rietti rapp. da Foà Giacomo e da Dalla Torre Marco s. Barnaba, canal Grande, Palazzo Giustinian, 3229-30, **T. 70**
Dominici Giuseppe, s. Marco Spadaria, 659-60
Favai Luigi, s. Stefano, 2950
Grego Enrico S. Angelo calle dei avvocati 3915-16
GUGGENHEIN comm. MICHELANGELO, s. Tomà, palazzo Balbi, 3901 *(v. mobili artistici)* **T. 92**
Iaraeh Clemente, Via 22 Marzo 2255-2431
Marini Luigi, s. M. dei Frari, campo, 2997-2998-3006
Michieli Cav. Giuseppe, S. M. G. dei Frari, Stretto Gallipoli, 3944-A

MINERBI GUIDO & C. Ancienne Maison A. CLERLE objets d'art Anciens et d'Ameublement, Bronzes, Gobelins, Marbres Tableaux Etoffes etc etc. Vis a Vis l'eglise de S. Moisè N. 1473. T. 498.

Olivotti Lodovico, Via 22 Marzo, 2037-2407
Ongania Ferdinando, succ. H. I. M. Münster, Ascensione 72-73-74

TRIESTE - Hôtel Restaurant "Moncenisio" Casa prettamente Italiana

Camere da Corone 1,60 in più — ANGELO ANDOLFI proprietario

Ottolenghi Moisè, piazzetta Leoncini, 315
Piccoli Attilio ed Emilio, s. Moisè, corte Lovisella, 2084
PICCOLI GIUSEPPE, Deposito di Antichità, s. Polo sul Canal Grande vis a vis del Palazzo Barbarigo della Terrazza, entrata per terra Campo S. Polo Calle Priuli 2083 e negozio s. Marco Frezzeria, 1287, 1288. T. 850
Pinzano Carlo, ss. Giov. e Paolo, 6824-25
Polacco Leone, s. Marco, calle dei Fabbri, 877-A
Rigo & C., s. Polo Palazzo Barbarigo 2765 e campo s. Moisè, 1458, **T. 680** e Procuratie Nuove
ROSSI GIUSEPPE & FIGLI, Venezia-Parigi, Fabbrica mobili in stile antico. Depots d'obiets d'Art, Antiquitès Etoffes, Bronzes, Porcelaines, Marbres Tableaux, S. Stae Canal Grande 2073, **T. 776**
SALVADORI ANTONIO Galleria di Antichità ed Hotel de Vente palazzo Moro-Lin Canal Grande s. Samuele 3241, **T. 480**
SEGATO CIRO, Dorsoduro S. Vio fond. Bragadin 618.
Seguso Francesco, s. Maurizio, campo, 2666
Settini Co. Antonio, s. Giovanni Grisostomo, corte Remer, 5703 a 10
Spoldi Giuseppe, sottoportici Rialto, 71
Subert M. s. Marco, calle Valaresso, 1327
TIS PIETRO (ditta) bronzi artistici, Cannaregio calle Lunga S. Caterina 4998-A, **T. 121.**
Toffoli Davide, Piazzetta dei Leoni, 353-A
Zanon Alessandro, Campo s. Zaccaria, 4694

Appaltatori ed imprenditori *(v. imprenditori ed appaltatori)*

Apparecchi di sollevamento

CLAVARINO EMILIO 33, Via XX Settembre **T. Inter. comunale 4-10** Genova *(v. annuncio speciale alla Rubrica Magli a Vapore ecc.)*

Araldica

De Pellegrini G., Ufficio Araldico Genealogico s. Maurizio 2663
CALENDARIO D'ORO pubblicazione ufficiale dell'ISTITUTO ARALDICO ITALIANO Direttore Prof. DI Castelnuovo, bar. cav. Arturo — Amministratore e Segretario Capanna rag. Edoardo, Via 22 Marzo, 2410, Casella Postale 429 — **T. 533.**

Argentieri *(vedi gioiellieri)*

Armaiuoli e coltellinai

Alberti Giuseppe, s. Silvestro Ruga del Ravano 1043
Benella Pietro, s. Polo s. Silvestro 1043

Bet Carolina, S. Marco Merceria dell'Orologio, 265
Cecchini cav. Gio. Batta, s. Silvestro 785
Covis Virgilio, s. Luca, calle della Mandola, 3654
Cozzarini Giacomo, ss. Filippo e Giacomo, calle santa Apollonia, 4321
Fazzini Antonio s. Marco ponte dei Ferali 791
Fazzini Girolamo & C. rappr. da Fazzini Girolamo e Giuseppe, s. Leone, salizzada, 5824
Galli F.lli, s. M. Formosa, calle al ponte della Guerra, 5357
Lena Filippo, Rio Terrà s. Leonardo 1521
Lena Francesco, s. Antonino, salizzada, 3495
Toffoli Pietro, calle dei Fabbri, 1007
Vascellari Giacomo Frari, s. Rocco, 3127
Vascellari Guglielmo. S. Maria del Giglio Ponte delle Ostreghe, 2358

Arredi sacri *(in stoffa e passamanteria)*

BEVILACQUA LUIGI, Institore Sambo Enrico fu Luigi, fabb. S. Giovanni Degolato 1313, Studio e deposito 1319 negozio S. Bartolameo, al buso, 5337 **T. 384**
TRAPOLIN GIO. BATTA, succ. Rubelli cav. Lorenzo, fabb. s. Vio, campo, 671, **T. 557** e vendita S. Bartol. Calle della Bissa 5420 **T. 557d**

Arredi sacri *(in metallo)*

Bottacin Gio. fu Gius., s. Bartolomeo calle della Bissa, 5465
Righetti Pietro S. Marco, Merceria orologio 222

Arrotini *(v. armaiuoli e coltellinai)*

Articoli d'uso agricolo *(v. ferramenta)*

Articoli fotografici

Aikelin E., via 22 Marzo, 2038 e 2378
Mantovani Celso Merceria del Capitello 4862-3 **T. 427**
Paiola Ugo s. Marco sottoportico del Cavalletto 96.
Zaghis Angelo, Procuratie nuove 69

Articoli tecnici

Ing. Stefano Fischer
MILANO - Via Solferino, 36
Specialità per Motori e l' Industria

Isolatura condotti, frigoriferi, pareti ecc. — **Pompe** per ogni scopo e consumo. — Compressori — **Rubinetti** usuali ed americani — **Metalli** bianchi antifrizionali — **Catene Gall Ewart** ecc. — **Corde** metalliche — Sferine **Pulegge** di legno — **Tazze** — **Alberi** compressi — **Dadi** — **Orologi controllo** — Estintori — **Imbiancatrice Fiz** — **Macchine per laterizi** ecc. ecc.

Asfalti e cementi *(fabb.)*

De Bernardi Giovanni, s. Cristoforo, campo dei Mori, 3380, fabb., s. Geremia 1197
Praga Cugini, rapp. da Bortolato Andrea, s. Giac. dall'Orio, calle Colombo, 1643
SOCIETÀ ANONIMA, fabbrica di calce e cementi con sede in Casalmonferrato. Stabilimenti in Casale - Civitavecchia, **Venezia**, (**Isola della Giudecca**), **T. 561.**
TORRES MARCO fond. del Gaffaro Tolentini, 3539 **T. 451.**

ZENONE SOAVE & FIGLI

Sede Vicenza - Telefono 86
Premiati Stabilimenti, asfaltici con Succursale Ferrara, Bologna, Milano, Bovisa

Depositi e rappresentanze in tutte le Città Alta e media Italia

Rappresentante in Venezia Sig. Ing. DOMENICO MOCELLIN - Accademia, Rio terrà della Carità N. 1039

Massime onorificenze Principali Esposizioni — Recentemente Internazionale Milano 1906 — Mostra strada sperimentale — Medaglia d'oro per coperture terrazze — Marciapiedi e simili — **Massimo premio** per Pavimenti Carreggiabili in asfalto compresso — Mostra igiene — Medaglia d'oro **Massimo premio** per Pavimenti igienici — Economici — Risanamento completo di locali soggetti al salso ed umidità mediante pavimento ed intonaco alle pareti di asfalto vergine.

Mostra agraria — Medaglia d'oro **Massimo premio** per pavimenti di stalle — granai — aie — Cantine — Sylos. Pavimenti in asfalto brevettato resistente agli acidi per latterie, Stabilimenti industriali.

Gratis — Listini — Preventivi

I nostri pavimenti per una superficie di qualche importanza, vengono dalla nostra Ditta posti in opera in qualunque località del Veneto ai prezzi unitari ridottissimi come alla Sede.

Assicurazioni *(v. Società d'Assicurazioni)*

Aste e cornici dorate (*v. cornice dorate*)

Astucci e lavori di cartonaggio

Boffeli Vittorio (Ditta) rapp. da Mion Maria ved. Boffelli e da Boffeli Giacinto, S. Giovanni Grisostomo, Calle Civran 5738
BONATTI PIETRO, Stabilimento industriale cartonaggi s. Maria dei Frari Corte Badoer 2985
Cappello Giuseppe, s. Salvatore fond. Pignoli, 4891
De Toldo Vittorio, S. Marco Frezzeria 1582
Ferenas Ant., Ss. Gio. Paolo, Corte Borella 6417
Soggia A., s. Martino, calle Dona, 2716 sub. 1
Venerio Vincenzo, Piscina di Frezzeria 1662

Automobili

GARAGES RIUNITI F. I. A. T. Alberti-Storero Sede Princ. di Padova Piazza Cavour 9 (*v.* inserzione in tutte le città.

MORANDO GIULIO & C. Genova, Via S. Lorenzo 11 int. 11-A (*v.* avviso I pagina cartoncino di Belluno).

AUTO-COMMERCIALE Società Anonima (*v.* margine réclame in principio di ogni città).

Automobili nautiche

Servizi Automobilistici Veneti (Società Anonima con sede Venezia, capitale L. 1.500.000 interamente versato) S. Marco, s. M. del Giglio 2467 — Venezia **T. 556** - Mestre garage **56** - S. Giuliano **57.**

Fabbrica di Automobili « Florentia » Cantieri S. V. A. N. Società Anonima per azioni, capitale sociale 1.350.000 interamente versato — Cantieri Bacino di San Marco, Direttore Tecnico Ing. Navale Bizio Attilio, **T. 718**

Bachicultori e seme bachi

CHARPIN RAG. PAOLO, rappresentante il premiato stabilimento Bacologico del **Cav. Prof. Luigi Ruggieri di Fermo** (Ascoli Piceno) S. Giacomo dall'Orio, Calle del megio 1774-B

Gerardini G. B. Gerardo, rapp. lo Stabilimento Bacologico del dott. Cantalamessa Filippo di Ascoli-Piceno, s. Canciano campo, 5536

Bagni (*Stab. di*)

AL LIDO, GRANDE STABILIMENTO BAGNI DI MARE CON RIPARTO IDROTERAPICO E DI CURE SPECIALI — Bagno Popolare — Grande Albergo dei bagni con Dependance e Villini — Capanne lungo la spiaggia (Proprietà della **SOCIETA' DEI BAGNI DI LIDO** anonima — Capitale versato L. 4,000,000). *Consiglio d'Amministrazione:* Pellesina comm. ing. Emilio *Presidente* - Grassini cav. uff. avv. Amedeo *Vice-Presidente* - Musatti comm. avv. Giuseppe - Treves de' Bonfili comm. barone senatore Alberto *Consiglieri* - Tommasini cav. Gustavo *Direttore* - Quarti rag. cav. Giovanni Luigi *Vice-Direttore* — *Uff. d'Amministrazione:* Venezia, S. Marco Calle Fiubera 792, **T. 524.** — *Uffici Direzione:* Lido all' ingresso dello Stabilimento Bagni **T. 582**

La reclame

dell' ANNUARIO del VENETO

Sta nei suoi XXXXI anni di vita

Doccie pubbliche — (*Vedi nella parte Uffici - Igiene*)

Stabilimento Bagni — Ospizio Marino Veneto pei poveri scrofolosi al Lido, **T. 580**

STABILIMENTO BALNEO IDROTERAPICO e di CURE FISICHE, (Kinesiterapico), **campo s. Gallo,** palazzo Orseolo, 1092, **T. 913** presso piazza san Marco, aperto tutto l'anno. — **completamente riordinato ed ingrandito** — Medico direttore dott. F. Orefice. — (*V. tariffa pag.* 204)

TERME d'ABANO

PROVINCIA DI PADOVA

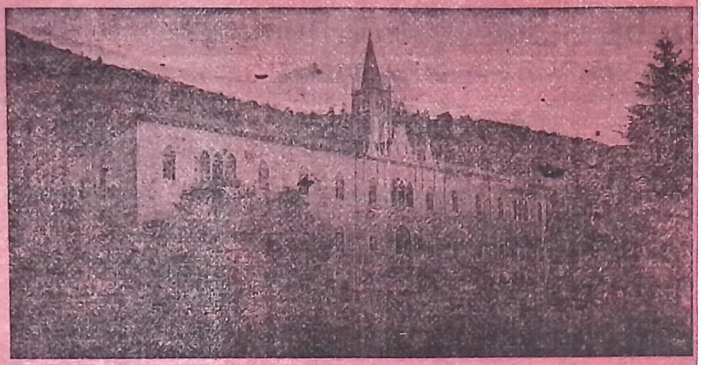

Grande Stabilimento Termale

MONTE ORTONE

Acqua - Fanghi e Bagni Termali - Cura Elettrica - Massaggio - Ginnastica medica

Conduttore: MENEGOLLI

STABILIMENTO GIACON

UNICO

con bagni Solforosi Naturali - Fanghi e bagni termali.

Monteortone Abano

15 Maggio - 15 Ottobre

Trattamento famigliare ✕ Prezzi modicissimi ✕ Omnibus Stazione di Abano ✕ Villeggiatura Settembre - Ottobre

STABILIMENTO BALNEO IDROTERAPICO

E DI CURE FISICHE

VENEZIA

Campo San Gallo Num. 1092

T. 913

Presso Piazza S. Marco

Idroterapia completa, doccie calde, fredde di vapore, scozzesi, circolari, frontali, a colonna, a pioggia, ascendente, a getto mobile, semicupi, diluvi, maniluvi, spugnature, impacchi, mezzi bagni, bagni raffreddati, applicazioni idroterapiche, locali Winternitz Leiter ecc.

Bagni (caldi in vasca) — **Bagni medicati** — **Termoterapia** — **Elettroterapia** — **Fanghi naturali** — **Inalazioni a Vapore (acqua Salsomaggiore,** di acqua di mare ecc.).

Pneumoterapia (aria compressa e rarefatta) **Massaggio** — **Meccanoterapia** — **Ortopedia meccanica,** Scoliosi) — **Tremuloterapia** — **Bagno di Luce.**

Direzione Medica **Dott. F. Oreffice**

(Vedi tariffa pagina 204)

Aperto tutto l'anno — Riscaldamento a vapore durante l'inverno — Disinfezione delle vasche — Illuminazione elettrica.

LIDO = VENEZIA

Stazione Climatica e Bagni di Mare

Da Venezia a Lido tragitto incantevole sulla Laguna — 12 minuti con battello a vapore sulla più bella spiaggia d'Italia

GRANDE STABILIMENTO BAGNI DI MARE

STABILIMENTI per Idroelettroterapia - Massaggio - Doccie - Radiografia e cure speciali

Caffè Restaurant - Salone e terrazza sul mare

FREQUENTATISSIMO RITROVO DELLA PIÙ ELETTA SOCIETÀ

Da Aprile a ottobre tutti i giorni concerto - Capanne in riva al mare indicate per l'aria marina e i bagni di sabbia

GRANDI HOTELS con Dèpendances, Chalets, Parchi, Giardini. Viali e passeggiate ombreggiate lungo il mare

Servizio medico permanente - Farmacia - Posta, Telegrafo e Telefono nello Stabilimento - Teatro e divertimenti variati

Soggiorno delizioso raccomandatissimo dai medici - Non vi sono zanzare

Tutto l'anno servizio continuo di Vapori tra Venezia e Lido

GRAND HÔTEL des BAINS

Albergo di Primo Ordine, posizione incomparabile sul mare con Dèpendance e Châlets

Ville: Jolanda - Ortensia - Elena - Maria - Emma

Appartamenti separati con Sale da Bagno in ogni piano

Illuminazione elettrica - Ascensori, Caloriferi.

Acquedotto e disposizioni sanitarie le più perfette

Grandi Giardini e vasto parco con pineta e piante resinose - viali ombrosi

Orchestra di primo ordine al servizio speciale dello Stabilimento

OGNI CONFORT MODERNO - LAWN-TENNIS

Cucina francese - Cantina sceltissima - Salone da feste e giardino d'inverno

---

HÔTEL VILLA REGINA

Albergo di lusso - Appartamenti separati speciali per famiglie

Ogni confort moderno

Ascensore - Illuminazione elettrica - Parco - Lawn-tennis ecc.

GRAND HÔTEL LIDO

con Dépendance e Villa Svizzera «Elisabetta

Albergo da preferirsi per famiglie

Posizione splendida sul porto di Lido con incantevole vista del panorama di Venezia e sue isole

Illuminazione elettrica - Acquedotto - Ascensore - Terrazza a mezzogiorno

Grande giardino con pergolato sulla laguna

Salone per concerti e festeggiamenti - Bigliardo

Servizio di battelli "Express„ fra la Stazione ferroviaria e gli Alberghi

Prospetti gratis - Per informazioni, scrivere:

"Società Bagni di Lido„ - *Casella Postale - Venezia*

Banche (*v. Istituti di Credito*)

Banchieri

COSMA & PISA, rappr. da Cosma Antonio e Igino Pisa, ss. Apostoli, calle dell'Oca, 4431, **T. 569** (Cosma Antonio, abitaz. ss. Apostoli 4434, Pisa Igino, abitaz. Riva Schiavoni 4146
Guetta G., (American Espress Company) s. Marco Ascensione, 1255, **T. 918**
Jesurum Brothers & C., ss. Filippo e Giacomo, 4292. **T. 409**
Società Coloniale Italiana Sedente a Milano Agenzia di Venezia s. Marco, calle Larga 367. **T. 407**
SUCCESSORI FISCHER & RECHSTEINER rappr. dai Sigg. Nadig Cristiano proprietario e dal Sig. Sondermann Adolfo, procuratore generale s. Marco ponte delle Ballotte, 4700, **T. 442**
Thos Cook & Sons., rapp. p. p. da Wallmann Edmondo Gio., piazzetta dei Leoni, 289 e 305, **T. 405**
Treves Alberto & C. rapp. da Treves Sen. bar. comm. Alberto e p. p. da Coen comm. Giulio ed in sua assenza dai sigg. Augusto Levi e Girolamo Vivante, s. Maria del Giglio, corte Barozzi, 2156, **T. 98**

Banchi lotto

1 Cavagnari Bianca, salizz. s. Lio, 5573
2 Farace Elisa, calle Fuseri, 4355
3 Tagliapietra Giuseppe, s. Filip. e Giac., 4621
4 Simonato Federico (ricevitore), campo s. Polo, 2023
5 Masotti Antonio, s. Vio, s. Agnese, 880
6 Rodiani Maddalena, salizz. s. Gio. Grisos., 5735
7 Pittoni Laura, campo s. Pantaleone, 3710
8 Tizianello Eugenio, s. Marco, ponte dei Dai, 878
9 Lamberti Eleonora, s. M. Form., calle Lunga, 6135
10 Brocca Lorenzo, Rialto, calle del Spezier, 368
11 Buffoli Martina, s. Antonin, salizz., 3478
12 De Luca Maria Vittoria, via Garibaldi, 1699
13 Pasini Sofia, via V. Emanuele, 3923
14 Foramiti Emilia, campo s. Maurizio, 2665
15 Caramelli Agnese, calle del Traghetto, santa Barnaba, 2772
16 Pegorini Antonio, via 2 Aprile, 5035
17 Diomilla Müller Demetrio, rio terrà s. Leonardo, 1403
18 Munari Carolina, s. Marco, calle dell'Angelo, 389
19 Ceccherini Ida (ricevitrice), salizz. s. Giac. dell'Orio, 1628
20 Tiscornia Virginia, Giudecca, 594

Bandai, ottonai *ecc.*

Alessandrini Gio., (apparecch. a gaz), s. Antonino, salizzada, 3487
Bressan Giovanni, s. Apollinare, campo, 1137, **T. 61**
CARGASACCHI DANIELE, Frezzeria 1096-7, e officina Ponte dei Barcaroli 1732-5 e S. Luca Calle del Carbon 4190, **T. 930**
Cesana G. di A., s. Marco, calle Balbi, 519
De Angelis Riccardo, (bandaio), Calle delle Rasse, 4616
Donaggio Alessandro, s. Francesco della Vigna, 2869
Doria Luigi, Cann., rio terrà Maddalena, 2363
Fanello Marco, (bandaio ed apparecch. a gaz), s. M. Formosa, campo, 5854
Fisser Rinaldo, s. Polo s. Tomà, 2828
Frollo Giuseppe, Cannaregio, campiello dell'Anconetta, 1944
Giachetti Enrico, s. Trovaso, 1183
Gorgato Pietro, calle Fiubera, 819-820
Lapalù Edoardo, calle del Rimedio, 397
Lucedelli Francesco, (bandaio), s. Luca, calle dei Fuseri, 4275
Maso Antonio, id., calle dei Fabbri, 4742
Nordio Zambotto & C.i officina S. Bartolomeo, Calle Stagneri 5188, deposito S. Marco, Calle Fiubera 815
Piloni Matilde, Via 22 Marzo 2400
Pozzana Gio. Batta, (bandaio), s. Silvestro, rughetta del Ravano, 1030
Pozzana Pietro, s. Provolo, corte Nuova, 4580
Susini Alfredo, Salizzada s. Canciano 5576-*a*
Vecchiato Gio., s. Marco, calle Specchieri, 424
Viaro Giuseppe, Rio Terrà, s. Leonardo, 1515
Zanon Angelo, s. Angelo, Rio Terrà, Assassini 3690

Bar (*v. Bottigliierie, caffè e liquori*)

VANZATTO PIETRO — S. Apollinare 1067-68

Barche e Burchi (*v. proprietari burchi e barche minori*)

Battiloro

Boccassini Berta Maddalena, s. Maria Formosa, calle del Mondo Novo, 5789

Bauli (*v. Valigie*)

Bazar

De Leon G., S. Gio-Grisostomo 5758
Lardel Giuseppe, ponte di Rialto, 5324
Molin Antonio (Ditta), Ponte s. Gio. Grisostomo, 5899
Polacco Marco, s. Luca, calle del Pistor, 4578 *B*
Scatturin Bortolo, s. Salvatore, Merceria, 4855-56-4955-56-58

Benzina

GARAGES RIUNITI F. I. A. T. ALBERTI STORERO Sede Princ. Padova Piazza Cavour 9, **T. 288** (v. Inserzioni in tutte le Città)

Berrette e Berrettoni

CERIELLO GIOVANNI — fabb. berrette militari e civili — Castello, Calle delle Rasse 4549-60-51.
Naccari Gustavo, fabb. berrette militari, Castello, s. Biagio, fond., 2145
Novello Cesare s. Salvatore, Merceria, 4832

Bestiame bovino, suino e pecorino (*vedi Introduttori d'animali*)

Biadaiuoli

Agnelutto Gaetano, Ang. Raff., fond. Rossa, 2510
Allegretto Carlo, s. Canciano, calle Bandi, 5476
Andriolo Gio. Batta s. Giobbe, fond., 625
Annoni Angela s. Nicola da Tolentino, fond., 180
Appollonio Vittorio, s. Canciano, calle del fumo, 5307

Attilio Busetto
Vini Nostrani e meridionali
Vermouth, Marsala, Grappa, Oli
TELEFONO 215
Venezia - S. Lio, Cà Balbi, N. 5045

Ballarin Franc., s. Martino, calle degli Scudi, 2635
Barbieri Predonzan Ant., s. Nicolò di Lido, 73
Barbon Aless., s. Croce, campiello del Cristo, 851
Baretton Andrea, Giudecca, ponte piccolo 596
Battistin Giovanni, s. Simeone, 636
Battocchio Antonio, Carmini, Ramo II delle Pazienze, 2626 *B*
Bavaro Gennaro Dorsoduro S. Girolamo fond. Coletti 2998
Begotti Giovanni Rio Terrà S. Vio 449
Bellotto Pietro s. Polo Calle Saoneri 2745
Benedetti Maria, s. Giov. Evangelista, 2403-4
Berlendis Antonietta, s. Francesco della Vigna, salizz. del Morion, 3166
Bernach Giuseppe Giorgio, campo s. Bortolomeo, 5169-72 e s. Angelo, calle della Mandola, 3808-9 e campo s. Stefano, 2797-98, **T. 830**
Bernardi Luigi, s. Martino, campo delle Gorne, 2553 a 57
Berti Antonio, s. Rocco, salizzada, 3033-34
Bertocco Agostino, salizz. s. Provolo, 4525-26 e s. Giovanni novo calle della Chiesa 4697
Bertocco Giovanni, Cast. Campo S. Giustina 6448.
Bertocco Girolamo, campo ss. Giovanni e Paolo, 6335, e Barbaria delle Tole, 6403
Bettoni Rosa, s. M. Mater Domini, campo, 2118
Biancato Vincenzo, ss. Gio. e Paolo, calle della Testa, 6357
Bianchi Attilio, Rio terrà dei Catecumeni, 128-29
Bianchi Giuseppe (Ditta), s. Stefano, calle delle delle Botteghe, 2964
Bona Lorenzo Campo S. Apostoli 4440.
Borin Giulio, calle della Mandola, 3721-B
Borini Attilio fu Vincenzo, s. Felice, S. Fosca 2215
Borini Virgilio fu Vincenzo s. Felice, calle Priuli, 3724 e Via V. E., 3983
Borriero Menotti, s. Geremia, salizz. 321, **T. 424**
Bortolussi Giuseppe, s. Pietro, fond. s. Anna, 1001 a 1003
Bortoluzzi Pietro, ss. Apostoli, calle dell'Oca, 4367
Boscolo Antonio, s. Canc. Calle dei Cordoni 5168
Brambilla Giuseppe Ss. Apostoli 4916 a e 4990
Brussa Lorenzo, s. Cristoforo, calle della Rotonda, 3197
Caldura Antonio, S. Trovaso 1358
CAMUCCIO G., Succ. Girardi Alessandro s. Agostino Rio Terrà 2238
Canciani Alessandro, (Ditta) s. Bartolomeo, campo, 5309
Carelli Alfonso via Garibaldi, 1739-40
Caretta Antonio (Eredi), campo della Guerra, 527
Casalini Giacomo, s. Cristoforo, 3363
Casagrande Domenico, s. Martino, calle della Pegola, 2315
Cavallarin Attilio e Vittorio F.lli, s. Pietro, calle s. Gioachino 472
Cavallarin Vittorio, s. Pietro, campo ruga 344
Cavalleri Paolo, Via Vittorio Em., 4269 al 4272
Cavalleri Vincenzo, s. M. Formosa, calle Cicogna, 6229
Cecconi Leandra Giudecca 199
Cedolin Matteo, campiello dei Meloni, 1338 e s. Stae, Ramo della Rioda, 1998-99
Chicchisiola Pietro, campo s. Giac. dell'Orio, 1587 e s. Barnaba Calle lunga 2755
Chiesura Michele, s. Bartolomeo, ponte dell'Olio, 5546-7 e ss. Apostoli, calle Dolfin, 5621 **T. 1092**
Cicconi Carlo, Fond. Toffetti s. Trovaso 1082
Ciconi Giovanni, s. Leonardo, rio terrà, 1745-6
Clemente Marco, calle dei Fabbri, 4680-81-82
Cogo Vittorio, Via Garibaldi, 1928
Coin Giovanni, Giudecca, 518
Coin Giuseppe, Giudecca, 427, **T. 939**
Colombo Rodolfo, Via Garibaldi 1823
Comin & Gazzetta, campo s. Filippo Gia. 4520
Contin Frangini Maria, s. Simeone, Lista vecchia dei Bari, 1173
Cosma Giovanni, s. Pantaleone Crosera, 3813 e calle del Caffettier, 3805
Crovato Callisto, s. Canciano, campo, 6051
Dabalà Paolo (ditta) s. Trovaso, fond. Borgo, 1320
Dall'Antonia Emilio, campo S. Margherita, 2928
Dalla Pasqua Pietro, s. Luca, rio terrà della Mandola, 3741 e campo dei Tedeschi, 1091a
Dalla Torre Girolamo, fond. Ormesini, 2884
Dalla Zanna Giuseppe, s. M. del Giglio, calle Ostreghe, 2432
Dalla Zorza Francesco, s. Barnaba, 2852, e s. Margherita, 2964
Dalla Zorza Luigi, campo delle Beccarie, 365-366 e s. Pantaleone 3815 e 3858
De Paoli Attilio Via Vittorio Emanuele 3926
Darin Antonio, s. Luca, calle dei Fuseri, 4457
Davaizo Guido, Rialto Ruga Vecch. 415
De Giorgi Giuseppe, via Garibaldi, 1785 a 87
Della Janna Angelo, Ponte delle Ostreghe, 2432
Demin Vittorio, s. Pantaleone, salizzada, 110
De Pità Pietro, s. M. Formosa, campo, 5242 a 45
De Preto Annibale, s. Polo, Ruga Vecchia, 417
De Spirt Osvaldo, via Garibaldi, 1762
Dinon Marco, Angelo Raffaele, 2321
Dughieri Giovanni, San Antonino, Calle dei Furlani 3238
Facchinetti Gio. Batt., Lista di Spagna, 159
Fagarazzi Giacomo, Cannaregio fond. Priuli 4032
Fagarazzi Giovanni di Ant. Calle dei Fabbri 932.
Farina Antonio (ditta), Calle Botteri, 1526
Filippi Callegarini Francesco, Malamocco, 34
Folin Antonio fu Giacomo, s. Geremia, fond. di Pescheria, 1296, fond. Ormesini, 2778, s. Antonino, salizzada, 3540
Folin F.lli, fu Antonio, Dorsoduro s. Vio 733. **T. 899**
Fontanella Gaetano, s. Trovaso, calle dell'Avogaria, 1614
Furlan Emilio, fond. s. Anna, 1133
Gaiotto Raffaele, s. Maria Mater Domini, 2135
Gardin Antonio, s. Samuele, calle delle Botteghe, 3391 e s. Cassiano, 1694
Gasparini G. B., campo s. M. dei Frari, 3015-16-17
Gasparotti Vittorio, s. M. del Rosario, fond. Zorzi, 370, e Piscina S. Agnese 880 e s. Gregorio 196
Gavagnin Maria, S. Giacomo dall'Orio, Ramo del Megio 1764
Gerometta Domenico (Eredi) s. Francesco della Vigna, calle dell'Olio, 3005, salizz. s. Giustina, 2910 e Salizzada delle Gatte, 3198
Gervasoni Giorgio S. Giovanni Paolo, calle del caffettier 6639
Gherardi Giovanni, fond. della Sensa 3272, fondamenta Misericordia, 252-553 e Campo dei Mori 3384
Giacometti Ugo, Tolentini, rio terrà dei Pensieri, 280 *A*
Gianfranceschi Luigi, s. Antonino, salizz., 3454 e Calle dei Stagneri 5247
Giorgi Antonio, s. Zaccaria Fond. dell'Osmarin 4719 a
Giorgi Giuseppe, Via Garibaldi 1787
Girolami Antonio (Ditta), campo s. Apollinare, 1134-1077, **T. 860**
Gnignati Umberto fu Davide Calle Larga S. Marco, 655
Gorin Antonietta ved. Fedeli, s. Luca 4589
Grego Domenico, s. Simeone 973
Grifalconi Gius., campiello, Anconetta, 1971-81
Grossi Giuseppe, Giudecca, 320
Lacchin Stefano, Frezzeria, 1182 e 1690
Lazzari fratelli Frari, Calle del Cristo, 2207
Lizier Domenico, S. Trovaso, Ognisanti, 1459
Magazzino cooperativo ferroviario, rio terrà san Leonardo, 1318-19

Magazzino coop. fra addetti al Cotonificio, santa Marta, calle Larga Ca' Matta, 2036
Magazzino cooperativo fra operai dello Stato, Barbaria delle Tole, 6471
Malgherita Michele, s. Trovaso, calle della Toletta, 1210
Manganello Giovanni, ss. Apostoli, salizz. del Spezier, 4792
Marchio Giuseppe, fond. s. Giobbe 616
Marella Carlo, via Garibaldi, 1916
Marinale M. L., s. M. For. Calle delle Bande 5384
Marsoni Emilio, s. Silvestro, Calle bella Vienna, 92
Martina Antonio, s. Marcuola, ponte s. Ant. 2329
Massimino Elisa, via Garibaldi, 1341
Mattiazzo Domenico, s. Cass. calle della Reg. 2266
Mazzariol Francesco, mezzà Tolentini, 251 **T. 402** s. Pantaleone, calle Donna Onesta, 3928, s. Leonardo rio terrà, 1382-83, s. Giovanni in Bragora, salizz. Corazzieri, 3600-B, via Giacinto Gallina, 5399, Salizzada s. Lio 5412-13, Angelo Raffaele ponte della Piova 2311-12, Ghetto Nuovo, 2830 fondam. Ormesini, 2828 e s. Pietro calle Saresina 1138,
Miani Isidoro, s. Gio. in Bragora, Pescaria, 3964
Missana Leonardo, s. Leone, salizz., 5470
Missana Matteo, s. M. Form., calle del Mondo Novo, 5791-92-93, s. Cassiano calle dei Botteri, 1567, s. Giov. in Bragora, 3892-93 **T. 616**
Missier Luigi, Tolentini, fond. del Magazzen, 3495
Mozzetto Teresa, s. Leonardo, 1306
Mozzetto Cesare. S. Canciano 5960
Padovan Angelo, Via 22 Marzo 2404
Padovan Aurelio, S. Simeone Calle Larga dei Bari 980
Paolin Luigi s. Canc. ramo calle dei Volti, 5289
Parisenti Emilio fu Giacomo, Carmini, calle della Scuola, 2899 e s. Barnaba, 3169
Parma Ugo, s. Girolamo, 3100
Pasquini Ruggero SS. Apostoli 4450
Pastega Antonio, rappr. dal figlio Lorenzo, san Giacomo dall'Orio, calle Larga, 1659
Pastega Benedetto, s. Trovaso, fond. Priuli, 1016 **T. 1089**
Pavanello Celeste, Fond. s. Girolamo, 3044
Pavan Vittorio, s. Maurizio, 2621
Pellicciolì Giov., s. Felice, 3779
Penso Giuseppe, s. Ang. Raff., fond. delle Terese, 2278
Perrinetti Felice, Malamocco, 329
Perugini Francesco, s. Martino, fondamenta Penini, 3867
Pesce Domenico calle della Bissa, 5475

PIANETTI PROCOLO rappres. dai prop. Pianetti Antonio ed Alessandro, Frari ponte 2565 s. Polo calle dei Saoneri, 2722-23 **T. 182**

PIANETTI ROMANO & CARLO, S. Polo campo 1964 succursale Campiello dei Melloni 1414 **T. 835**
Piazza Dal Paos Maria, campo dei Frari, 3028
Piccoli Giovanni, Fond. s. Giobbe, 628
Pirona Giacoma, Tolentini, 454
Poli Emilio, Castello, rio terrà s. Giuseppe 900
Predonzan Alfonso, Lido, 154
Predosin Francesco, via Garibaldi, 1818
Privato Luigi, s. Marcuola, calle dell'Aseo, 1882
Rampazzo Anna, Salizzada, S. Canciano 5575
Ravagnan Raimondo, s. Francesco, 3143-44
Ravagnin Domenico, s. Barnaba calle del Cappeller, 3212
Rizzo Domenico, Salizzada s. Antonino, 3604
Rizzo Osvaldo, s. M. Form., ruga Giuffa, 4922-3
Rossetti Luigia, s. Maurizio fond. Corner, Zaguri, 2630
Rossi Giuseppe, s. Silvestro, ruga s. Giov., 390-91
Rossi Vincenzo, s. Marina, calle Marcello, 5892
Sacchetto Pietro, s. Mart. campo Due Pozzi, 2631
Sandi Angelo S. M. del Rosario 164
Santi Marco, Salizzada s. Pantaleon, 81
Scapellotto Emma, s. Pantalone, 3712
Scarpa Stefano, via 22 Marzo, 2355
Scattin Elisabetta Cannaregio, fond. 1061
Scattola Carlo, s. Stefano, calle delle Botteghe, 3452
Schizzi Antonio, s. Silvestro, rughetta del Ravano, 789-90
Seno Vincenzo, Castello, Secco Marina, 616
Serafin Franc., s. Sim., calle Larga dei Bari, 1109
Soggia Angelo, s. Raff. fond. Briati. 2388
Sembiante Pietro, s. Canciano, saliz 5983
Stradiotto Luigi, Carmini, calle della Chiesa, 3361 e Cannaregio Lista di Spagna 188
Taboga Giuseppe Castello Via Garibaldi 1719 e Cannaregio Lista di Spagna,
Tagliapietra Girolamo, rapp. dal propr. e firmatario Antonelli Achille, Ascensione, 1295-96
Tarantini Giuseppe, Tolentini, fon. Tabacchi 433
Tasca Marcello, s. M. Form., ruga Giuffa, 4826-27
Tellero Pietro, Ss. Apostoli, 4450
Tinchella Vincenzo, (Eredi) s. Simeone Fond. Rio Marin 818
Tonini Benvenuto, s. Ang. Raffaele, fond. Pescheria, 1767
Tosoni Giovanni, Cann., calle della Testa, 6370-71, rio terrà ss. Apostoli, 4625
Turchino Riccardo, s. Fantino, campo, 1919 **T. 972**
Varagnolo Federico, Cannaregio, S. Apostoli 4541
Varagnolo, Guglielmo, fond. Ormesini, 2753
Venuta Vittorio, s. Gio. in Bragora, 3566
Vianello Natale, s. Silv. calle dell'Olio, 1060 a 62
Vianello Pasquale, ruga Giuffa, s. M. Form., 4836 e S. Pietro calle Ruga 161-2-3
Vio Ferrari Luigia, Cann. Lista di Spagna 188
Voltolina Gaetano succ. Da Re s. Silvestro, ruga s. Giov., 780 e Salizzada s. Luca, 4213-14 **T. 699**
Zampato Filippo, (Ditta), s. Giac. dall'Orio, calle del Tintor, 1578-9
Zanchi Gio. Batta, fond. Ormesini, 2653
Zennaro Antonio, Fond. S. Anna Castello 997-B
Zennaro Giuseppe, s. Pietro, fond. s. Giuseppe, 925, e salizz. delle Gatte, 3198 a 3200

Biancheria *(v. lingerie ecc.)*

Biciclette

Bon Achille (Ditta) prop. e firm. Filomena Pitteri ved. Bon, s. Bartolomeo, Rialto, 5319
Tiepolo Martino, Piazza Manin, 4253-4

Bigliardi *(fabb.)*

Bianchi Romualdo, campo s. Margherita, 3002
Dal Tedesco Marco, rapp. da Giovanni Dal Tedesco, s. Silvestro, rio terrà, 1022
Dazzi Pietro, piscina di Frezzeria, 1667

Bilancie, stadere, pesi e misure *(fabb. e negoz.)*

Brochetto F.lli s. Silv., calle del Paradiso, 772
Fazan Vittoria vedova Merazzi, campiello dell'Anconetta, 1822-A
Pasini F.lli, s. Cassiano, Calle dei Botteri, 1564
Scipioni Giovanni (Ditta), s. Cassiano campiello Albrizzi, 1499, **T. 389**
Zambon Antonio, s. Silvestro, sottoportico Camerale, 18

Birra *(depositi)*

BRAUEREI SPIESS deposito **Birra Spiess** S. Giov. in Bragora Calle della Pietà 3700-A **T. 1288**
Cibin Achille, Deposito b irra cittadina Steinbrunch Budapest Kobanya S. Severo 4931 **T. 624**

LUIGI GOSTISCHA
Deposito
BIRRA DREHER
Campo S. Angelo N. 3584
VENEZIA
Telefono N. 528

Luciani F.lli, dep. birra di Pedavena, Riva della Cerva, 5144-49
Maura Gio. Batta, dep. birra della premiata fabbrica Maura & C. Padova — campo s. Polo, 2168
Nordio Romeo, Birra Cappellari Padova, S. Gio. e Paolo 6378, **T. 1146**
Pedenin & Cibin, rapp. fabbrica triestina in Senosetsch — mezzà s. Giuliano, calle Nuovo Commercio, 517, **T. 362**
Pesarini Margherita ved. Callegari *(Francesco Querini)* Campo s. Aponal 1251, **T. 1165**
Petracco rag. Antonio, rapp. Moretti F.lli di Udine, Pasina s. Silvestro, 1114

L' ANNUARIO del VENETO
conta 41 anni di vita gloriosa

REININGHAUS FRATELLI, deposito e vendita birra di Steinfeld-Graz agente procuratore **rag. Angelo Pilosio** S. Giovani Novo 4434, **T. 168**

Fratelli Reininghaus
GRAZ
Deposito - Vendita
Birra Steinfeld
in fusti e bottiglie
Ghiacciaia e Studio
VENEZIA - Campo S. Giov. Novo 4434 T. 168
Agente Procuratore
Rag. Angelo Pilosio

Rovaro Berizzi Giuseppe (ditta) *(All'Angelo)*, s. Salvatore, Via 2 aprile 5040
Scattola Fratelli dep. e vendita Fond. s. Severo, 5136, **T. 951**
Siega Alessandro Lido 169
Tomadelli Giovanni fu Sante, rapp. Dormisch di Udine, dep. Birra, mezzà, Miracoli, corte Castelli, 6093, deposito s. Marina
Zanovello Irene rapp. Ludwig Gröbner di Gossensass, dep. birra, campo s. Marina, 5902 **T. 637**

Birra *(fabbriche)*

BIRRA SAN MARCO Società Anonima Capitale 1.500.000. — Stabilimento ed amministrazione **GIUDECCA** Fondamenta S. Biagio 797. **T. 725**

Chiesura & Mazzaro (fabbrica) rapp. da Mazzaro Giuseppe, e p. p. da Trevisan Francesco, Piscina, santa Agnese, 767

Birrarie e Ristoratori

Barbieri Antonio, « *Ristoratore alle Barche* » fond. s. Simeone, 576, **T. 88**
Bianchetti Angela, S. Marco Frezzeria 1699
Barbieri Giacomo « *Vapore* » s. Marco, calle dei Pignoli, 773-74, **T. 238**

Specialità della Distilleria Menotti Borriero — VENEZIA - MESTRE —
Supremus Liquor Monasterii
Tonico - Digestivo UNICO fra i liquori da dessert

Brauerei Spiess

Rinomata Fabbbrica di Birra

Sp. PILSEN * * * *

* * VIENNER * *

* * * * * MONACO

Deposito Calle della Pietà 3700 A

Servizio a domicilio — Telefono 1288

Compagnia Italiana dei Grandi Alberghi, Birraria e Ristoratore « Vittoria » S. Marco Ramo dei Fuseri 1812. **T. 237.**
Corti Ida ved. Cagnasso, Ristoratore e Caffè «*Stazione ferroviaria* » s. Lucia
Dall'Acqua Agnese, S. Luca 4479
Dal Mistro Lorenzo, Lista di Spagna 147
Dalla Venezia Adelaide ved. Diodà, Ristorat. « *Bella Venezia* » s. Salvatore, calle dei Fabbri, 4709, **T. 454**
De Cesco Pietro « *Giorgione* », Ss. Apostoli, 4612
Grand Hôtel Lido « *Ristoratore* », *Lido*, proprietaria la Società dei Bagni di Lido, **T. 573**
Grand Restaurant Bauer - Grünwald, Jules Grünwald senior, prop., s. Marco Via 22 Marzo, 2094, **T. 209**
LIDO - CAFFE' RISTORATORE, del Grande Stabil. dei Bagni, proprietaria ed esercente la Società dei Bagni di Lido — Anonima col capitale versato di L. 4,000,000 — Uffici d'amministrazione: Venezia, Calle Fiubera 792, **T. 524** — Uffici Direzione: Lido all'ingresso dello Stabilimento Bagni, **T. 582**
Luciani F.lli « *Birraria Sport* » con Ristoratore Riva della Cerva 5145-47 **T. 1170.**

MARZATO ANTONIO, Ristoratore al Centauro con alloggi e grandi sale per pranzi e cene, campo Manin N. 4026-30

Maura Luigi Birraria, s. Polo, campo, 2168
MODERNE HOTEL (Daniele Manin) s. Marco, Bacino Orseolo 468 — **T. 953.**
Novatti Cesare, « *Orientale - Cappello Nero* » s. Marco, calle del Cappello, 182, **T. 230**
Paolin Domenico (Ditta), birraria s. Gio. Grisostomo, salizzada, 5734
Parkes Martha ved. Emetaz D. Duro, Zattere 781-82. **T. 1124.**
Picco Carlo, « *Al Teatro* », Lido
Salvadori Calimani Allegra «S. Marco» calle di Canonica, 352
Sapori & Chincarini Ristoratore e birraria «*Pilsen* » Bacino Orseolo, 1223-24, **T. 521**
SCATTOLA FRATELLI, Ristoratore « Bonvecchiati » s. Luca, Calle Goldoni 4423 *b*. **T. 1038**
Savoy Restaurant prop. Alfred Leupold, Ponte Goldoni Bacino Orseolo
Serrantoni & F.lli Scattola « *Cavalletto* » s. Marco calle s. Gallo, 1106, **T. 239**
TAGLIAPIETRA CARLO, « *All'Ortolanella* », Lido
Zini Annibale & C. « *Panada* » calle dei Specchieri, 647-48 e calle Larga, s. Marco **T. 824**

Biscotti (*fabbr.*)

Baccalin Antonio, specialità biscottini « *Stella* » s. M. Formosa, calle Lunga, 5183, **T. 117**
Casonato Zannini & C.i s. Polo, rughetta del Ravano 695
Colussi Anna, S. Lio Ponte S. Antonio 5619 *a*
Colussi F.lli, Cannaregio, salizz. s. Canciano 5935
Colussi Vittorio, s. Lio 5629 fabbrica, Carmini Fond. Rossa, 2518, **T. 1083**
De Pian Ambrogio s. Cassiano, Calle della Regina, 2264
Lavena Carlo, s. Marco, Frezzeria, 1723. **T. 345**
Ortes Sante, s. Luca, calle Fuseri, 4364 - 66, e Via 22 Marzo, 2288, **T. 305**

Bottai e Mastellai

Basato Gius., s. Silv. campiello dei Meloni, 1475
Cristofori Napoleone, s. M. M. Domini, cam., 2177
Donzella Ercole, s. Gio. in Bragora 3820
Fasan Giovanni di Giorgio, s. Luca, rio terrà s. Paternian, 4264
Garlato Luigi (Ditta), mastellaio, s. M. Formosa, calle del Paradiso, 5756
Mizzero Antonio, ss. Gio. e Paolo, calle della Testa, 6266 - 68
Muzzatti Luigi, s. Canciano, fond. nuove, 5068
Zorzenon Giovanni, Cannaregio, salizz. s. Canciano 5919

Bottiglierie e fiaschetterie (*v. Caffè, Vini e Liquori*)

VANZATTO PIETRO S. Apollinare 1067-68

AMERICAN BAR

PIETRO VANZATO

VENEZIA - S. Apollinare 1067-68 - VENEZIA

CON DEPOSITO

VINI E LIQUORI

ESTERI E NAZIONALI

Brevetti e Marchi di Fabbrica (ufficio)

Charpin Rag. Paolo, S. Giacomo Calle del 1774 B

Bronzi artistici (*v. Fonderie*)

Burro latte e formaggi (*neg. e vend.*)

Abbruzzi Emilio, s. Simeone Grande, 1162
Andreatta Giovanni, salizzada s. Antonino, 3490
Andreatta Giuseppe, s. Canciano, salizzada, 5942
Andriolo Giovanni, ss. Gio. e Paolo, Barbaria delle tole, 6416
Artico Giuseppina, Ormesini 2684
Ballarin Carlo & C. S. M. Elisabetta di Lido **T. 1154**
Battaglia co: Carlo, Deposito Burro, s. Silvestro, 764a **T. 541**
Bianchi Giuseppe, (Ditta) s. Stefano, calle delle Botteghe, 2964
Brussa Caroldi Francesca D. Duro S. Agnese Piscina del Forner 855.

Hotel Métropole U. Buon Pastore - TRIESTE

Posizione centrale — Tutto a nuovo
Col massimo confort

Camere da 2 Corone e più
compresa luce elettrica e servizio.
Bagni in ogni piano
Si accettano coupons Cooks

Grand Restaurant Métropole

(Ancien BUON PASTORE)

Via S. Nicolò e Via Spiridione

Grande Sala da Pranzo ed elegante Ristorante completamente rimesso a nuovo illuminato a luce elettrica e munito di ventilatori elettrici. x x x
Eccellente cucina Italiana e Tedesca diretta dalla Signora BISSALDI-Sposito. x
Specialità Pesce in assortimento
Vini nazionali ed esteri
delle primarie cantine.
Birra della civica Fabbrica in Pilsen
x x URQUELL x x
L'antica Trattoria Bissaldi è stata incorporata in questo Restaurant.

FRITSCH & SPOSITO, Proprietari.

FRANCESCO CINZANO & C.ia

TORINO

VINO-VERMOUTH

"CINZANO" Gran Spumante

Prescelto da S. M. il Re d'Italia nei pranzi di Corte

MOSCATO D'ASTI SPUMANTE

Premiati con Diplomi d'onore e Medaglie d'oro alle Principali Esposizioni

---

C'est en France seulement, avec des **eaux-de-vie françaises,** *avec les plantes récoltées dans les jardins et sur les montagnes pastorales du domaine de la*

GRANDE-CHARTREUSE

puis employées aussitôt cueillies, qu'on peut obtenir la liqueur connue dans le monde entier

Liqueur Fabriquée a la Grande-Chartreuse

Il suffit, pour s'en rendre compte, de comparer la liqueur dont le flacon est reproduit ci-contre, aux marques françaises et étrangères qui ne sont que des **imitations** *de la*

"CHARTREUSE"

Rappresentanti per il Veneto

Sigg. O. L. SGARAVATTI & C. - Padova

Bussolin Olivo Frari, campiello Zen, 2589
Capuzzo Luigia, s. Marziale, 2503
Carelli Alfonso s. Gio. Grisostomo ponte 5689 e Via Garibaldi 1739-40
Carrer Regina, s. M. Formosa, calle Lunga, 6153
Caser Gustavo, Via Garibaldi 1794.
Ceolin Luigi, salizzada dei Greci, 3309
Cipolato Teresa, campiello Anconetta, 1916
Collauto Angelo, calle della Mandola, 3633
Colferai Paolo, Sottoportici Rialto, 55
Costantini Giovanna s. Giacomo dell'Orio, calle Larga, 1660
Creanza Bortolo, ss. Apostoli, 4433
Dal Borgo Giovanni, s. Giacomo dell'Orio, calle del Megio, 1773
Dal Moro Antonio, s. Polo, calle Bernardo, 2193
De Min Giuseppe s. Lio, calle Mondo Novo, 5799
D'Este Francesco, S. Marcuola 1815
DE POL GIUSEPPE (prodotti Caseificio Co: Collalto) s. Bartolomeo, 5397, con filiale lista di Spagna 189, **T. 721**
Favero Antonio, Salizz. s. Polo, 2096-7
Finato Antonio, s. Martino, campo due Pozzi, 2677
Fiori Paolin Giovanna, s. Luca, calle dei Fuseri, 4359
Furlan Antonio, s. Silvestro, ruga del Ravano, 1051
Geromin Francesco calle larga G. Gallina, 6145
Latteria di Fontigo, (*negoz.*), rapp. dal co. Battaglia di Moriago, Riva dei Vin, 1096, vendita Ruga degli Orefici 87, **T. 541**
Amministrazione **BARONE FERDINANDO BIANCHI MOGLIANO VENETO**, produttrice latte e vini con negozi di prodotti propri, Calle dei Fabbri angolo Calle Fiubera 934-938 *A* — Poste centrali 5552 — Campo dei Frari 3012 — Rapp: Capitani Evaristo, **T. 388**
Latteria di Soligo, (*negoz.*), società anonima rapp. da Rigamonti Luigi, ruga Rialto, 89
Lombardini Carlo, Salizzada s. Stae, 1908
Malle Amalia, salizzada s. Luca, 4211
Marchi Elvira s. Trovaso, 1031
Monego Mansueto, Ponte Anconetta, 1998
Pasquini Ruggero Castello salizzada S. Lio 5578
Pellegrini Maria, s. Moisè, calle delle Veste, 2024
Peron Teresa, s. Cassiano, calle dei Botteri, 1597
Pettenò Antonia, Campiello S. Stefano 3472
Polese Cervellin Caterina, s. Francesco della Vigna, salizzada, 3189
Russignaga Domenico e Giuseppe, S. Polo Calle Bernardo 2192
Sento Giuseppe, s. Silvestro, ruga del Ravano, 974A, **T. 177**
Regini Vincenzo, s. Geremia, 126, e s. Simeone Grande, 980
Sandi Angelo, Rialto 83, **T. 1198**
Salvagno Giulio Eugenio S. M. Formosa calle del Pestrin 6151
Sembiante Pietro s. Gio. Grisostomo, salizzada, 5795
Stella Cristiano, S. Lio 5415, **T. 765**
Tassinari Teresa, s. Bartolomeo, calle della Bissa, 5413
Tonon Luigi, sottoportici di Rialto, 53
Torres Antonio, Via Garibaldi, 1514
Trabsum Marrarosa Francesca, Frezzeria, 1176
Varisco Giuseppe, ss. Filippo e Giacomo, campo, 4522
Vettor Palmira, s. Giacomo dall'Orio, 1464
Zamatto Leone S. Polo salizzada 2096
Zanon Vincenzo & C. s. Luca, calle Fuseri, 4472
Zanon Giacomo, Calle dei Fabbri, 1062
Zanoni Pietro, s. Croce, Tolentini 166
Zanutto Maria S. M. del Rosario Fond. del Forner 855
Zara Angelo, Dorsoduro s. Vio, 673
Zennaro Giuseppina, crosera s. Pantaleone, 3931
Zorzi Gio. Batta, s. Luca, calle dei Fuseri, 4357-8, **T. 603**

Busti da donna *(fabbrica e vendita)*

Argenti Palma, Frezzeria, ramo dei Fuseri, 1808
Gagliardi Giac. s. Silv. ruga del Ravano, 1046
Magazzini Fasoli - Merceria s. Giuliano 733-736 Laboratorio, Calle dei Pignoli 778, **T. 759**

Caffè

Antonini Romualdo, S. Polo Fond. del Vin 727-8
Agosti & Crescini (*Orientale*), riva degli Schiavoni, 4201-05
Alberti Giuseppe, Malamocco 275
Baessato Antonio, campo S. M. Formosa, 6130
Balbi Cesare Castello 4359-60
Bassani Felice, Ghetto Vecchio 1188
Bianchi Giuseppe, Simonatto Vittorio, Zago Giacomo (*Chioggia*), Procuratie Vecchie, 9-10-11
Bogo Antonio, s. Marco, 409
Boscolo Giov. (*Al Padiglione*) bocca di Piazza, 1241
Bauerei Spiess, deposito Birra Spiess, S. Giov. in Bragora Calle della Pietà 4700-A, **T. 1288**
Boselli Adolfo (*Omnibus*) riva del Carbon, 4168
Boselli Bonanome Luigia, s. Croce, 2119
Bravin Maria ved. Lacchin (al Tiziano) S. Filippo e Giacomo 4515
Braurei Spiess deposito Birra Spiess, S. Giov. in Bragora, Calle della Pietà 3700 a **T. 1288.**
Calimani Emilio di Leone, Ghetto Vecchio 1235a 37
Callegarini Maria S. Silvestro, Calle Galizzi 1119
Calzavara Bagarotto Maria, (*Borsetta*), s. Silvestro, calle speziali, 385-6
Capellin Giovanni, (*Vittoria*), s. Marco, calle Larga, 279-80
Carboncin Veronese Concetta, (*Greco*), s. Zaccaria, calle delle Rasse, 4539
Cattelan Giovanni, (*Stella d'Oro*), salizzada, san Lio, 5691
Cavallarin Attilio, via Garibaldi, 1357-38
Cecchelin Pietro, (*Gatti*), campo s. Gio. Gris., 5893-94, (*Cipollato*), ss. Apostoli, calle Larga, 4553 e Campo s. Canciano 5990
Ciotti Ildebrando S. M. del Carmine 3084
Contro Giovanni, (*Cavour*) s. Stefano, campo 2962
Corradini-Zambon Anna S. Polo, 1457
Corti Ida ved. Cagnazzo Michele, (*Buffet*), Stazione ferrovia
CORTELLINI GIOVANNI (*Vittoria*) s. Polo, ruga Rialto, 226 — Succursale R. Posta, s. Bartolomeo, 5560 e Caffè nel Teatro Goldoni Studio e deposito, Riva del Carbon, 5125 **T. 959**
Cortellini Gio. e C. (*Banca d'Italia*) S. Marco Campo s. Salvatore 4805
Da Lezze Carlo, (*Alle Nazioni*), riva degli Schiavoni, 4188-89 **T. 804**
Dal Mistro Lorenzo ch. Alessandro Cann. Lista di Spagna 147
Dallan Orsola, (*All'Altanella*), s. Simeone Piccolo, Fond. 718
Dazzi Paolo, crosera s. Pantaleone, 3948
De Angeli Emma, (*Lazzaroni*), s. Moisè, Frezzeria, 1762-63
De Luca Costante, (*S. Sofia*), via Vitt. Em., 4000
De Marchi Matilde ved. Dal Paos, (*Galliano*) s. Polo 319
De Poli Antonio, Sottoportico Banco Giro Rialto 101-102
Dittadi Giuseppe, s. Stae, 1994
De Vigili Teresa ved. Dorizzi, Dorsoduro, 2996
Fabris Maria Cristina, Castello, 3587

Specialità della Distilleria Menotti Borriero VENEZIA-MESTRE
Supremus Liquor MONASTERII
Tonico digestivo UNICO fra i liquori da Dessert

Fongaro & C.i - Schio
Cacao e Cioccolato "Dolomiti"
Prodotti di primissima marca.

Falchetta Maria ved. Gregori, Dorsoduro, 1024-a
Fassina Enrico (*Al Piccolo Parigi*) Piscina S. Zulian 591 *a* 98
Favotto Orfeo, giardini pubblici
Ferrari Anna, calle Corner, s. Cassiano, 2213
Ferrari Bravo Antonio, calle dei Fabbri, 4673
Ferrarini Francesco, s. Bartolomeo, traghetto del Buso, 5339 e S. Angelo 3585-85 *a*
Ferraro Antonio, (*Alla Costanza*), s. M. Form., campo, 5840
Fiorin Giovanni Nicola, (*Al Redentore*), s. Maurizio, calle Zaguri, 2617
Franzini Fortunato, (*Comina*), s. Marcuola, campo Anconetta, 1975
Funes Romano Giuseppe (*Verdi*) S. Cassiano calle dei Botteri, 1573
Gaffarini Penzo Teresa (Salute) S. Silvestro Ruga Vecchia 408
Gasparini Antonio, Dorsoduro, 2963
Gatto Giuseppe (*Al Vero Caffè*) S. Polo Calle Bernardo 2181, **T. 930**
Gavagnin Gioconda, s. M. del Rosario, 853
Gerlin Armando, cond. proprietari Bianchi Giuseppe, Simonato Vittorio, Zago Giacomo (*Chioggia*) Procuratie vecchie, 9-10-11
Giacomuzzi Antonio fu Angelo, prop. N. A. F.lli Papodopoli, s. Marco, calle Valaresso, 1341
Giori Giuseppe, Rialto, Ruga, degli Speziali, 270
Giurin Pietro, Fontego dei Tedeschi 5346
Gombi Virginia, Riva Schiavoni, 4151 4949
Goretti Antonietta, s. Provolo, salizz. 4515
Grasselli Domenico, s. Silvestro, 72-A
Grillo, Giacomo, (*Pasqualigo*) s. Fosca, 2287-89
Licini, Adelaide, Fond. dei Frari, 2564
Lucatello Arcangelo, (*Varè*), campo s. Stin, 2533
Manfrin Giuseppe (*Ai Segretari*), s. Marco, 465-6
Marcolongo Gregorio, Zattere, 273
Marinetti Gustavo, (*Alla Strada ferrata*), Fond., Scalzi, 57-58
Mariutti Anna, S. M. G. dei Frari, 2279
Martina Luigi (*Al Cavallo*), ss. Giovanni e Paolo campo, 6823
Massimo Silvio, (*Aurora*), Proc. nuove, 49, **T. 104**
Mazzola Angelo, s. Antonino, calle dei Furlani, 3275, s. Martino, 2642-a
Mentuzzi Anna, Stazione marittima
Michelangelo Lazzaro, (*Agli Artisti*), s. Barnaba, campo, 2771
Montico Paolo, (*Martini*) s. Fantino, campo 1983-4
Moretti Egidio, Campo s. Marina, 5902
NARDINI STANISLAO & C. (*Bottiglieria « Alla Città di Torino »*), campo s. Luca, 4592-4196-4193.
Neuman Adolfo, s, Biagio, 2133
Orefice Gilda, (*Colleoni*), rio terrà s. Leonardo, 1336 *a* 38
Pace Giovanni, (*Città di Londra*) Cannaregio, rio terrà, 147-A
Parchi Giuseppe, salizzada s. Polo 2102
Parpajola Luigia, Carmini, 3474
Parpajola Italia, Cannaregio, 2343 - 4
Penzo Domenico (*Rossarol*) s. Polo, Fond. del Vin, 727 **T. 857**
Perissinotto, Anna ved. Rizzetto, Fond. dei Tolentini, 188
Pesarini Margherita vedova Callegari (*Francesco Querini*) Campo s. Aponal, 1251, **T. 1165**
Pesaro Amalia, s. Geremia, 1269
Poli Angelo, (*al T. Salvatore*), s. Bartolomeo, campo 5372-76-78
Porta & Pardelli, (*Florian*), san Marco, Procuratie nuove, 56 *a* 59, **T. 452**
Ravazzoli Franc. (ditta) (*Turco*), s. Salvatore, calle dei Fabbri, 4265
Righetti Giuseppe, s. Gio. in Bragora, calle del Bosc, 3738
Righetti Virginia S. M. Formosa 6031
Rinaldi Antonio, (*S. Leone*), s. Lio, salizz. 5571
Rosolin Francesco s. Lio Calle del Mondo Novo 5881.
Rossi Giovanni (Agli Amici) S. Giov. in Bragora 3587 a
Rovaro Berizzi Giuseppe (*Piccolo Parigi*) Piscina S. Zulian 591-98
Rumor Bartolomeo « Caffè Bottiglieria S. Angelo » Campo S. Angelo 3626-7
Santalena Ermenegilda, Malamocco, 300
Settimo Ferdinando, (*Alla Veneta Marina*), ponte Veneta Marina, 1646
Siega Alessandro, Lido 169
Sitran Giuseppe, (*Italia Unita*), s. Cassiano, ponte Beccarie, 1588
Stefani Gaetano, (*Daniele Manin*), piazza, Manin, 4233-A
Tomadelli Giovanni fu Sante, (*Bucintoro*), riva degli Schiavoni, 4139-40
Tonelli Jacopo Federico, campo s, Pantaleon 3709
Torcinovich Vittorio, Dogana Salute, 2
Vaerini Giovanni, (*Quadri*), Procuratie vecchie, 120 e 123, **T. 105**
Vio Alfredo, (*La Nave*), s. Marco, calle Larga, 657-A
Vistosi Gaetano ch. Vitt. (*Al Commercio*), campo, s. Bartolomeo 5401
Zambon Luigia, Castello, s. Giustina, 6639
Zambon Valentino, (*Adriatico*), Rio Terrà Maddalena, 2103
Zanardi Andrea, calle delle Rasse, 4587

Calce e cementi (*v. materiali da costruzione*)

Calderai e battirame

Dorigo Gioacchino, calle dei Fabbri, 1018
Mander Odorico, Frari, rio terrà dei Nomboli, 2756
Melocco Gius. s. Trovaso, calle Cerchieri, 1284
Moratto Ferdinando, s, Pantaleone, calle del Spezier, 3757
Olivo Antonio, s. Leone, salizzada, 5817
Piloni Matilde, via 22 Marzo, 2100
Ratti Antonio, s. Leonardo, rio terrà, 1369
Serena F.lli, succ. a Da Tos Giacomo, s. Benedetto, calle della Mandola, 3801
Tubole Paolina, s. Gio. in Bragora, Pescheria 3923
Vancin Antonio, ss. Gio e Paolo, Barbaria delle Tole, 6419
Vancin Federico, s. Apollinare, campiello dei Meloni, 1478

I guadagni della
TIPOGRAFIA COMMERCIALE
dell' "ANNUARIO"
stanno nei prezzi miti. - La clientela aumenta di giorno in giorno.
Si eseguisce qualunque lavoro commerciale con la massima esattezza e sollecitudine.

Ing. G. DE-FRANCESCHI & C.
29, Via Stelvio — MILANO — Via Stelvio, 29
Impianti di Essiccatoi - Ventilazione
Inumidimento - Snebbiamento - Caloriferi

Caloriferi, cucine economiche e stufe

Bortoluzzi F.lli succ. a Furlan Luigi, calle della Mandola, n. 3717 **T. 1057**

Carpanetti Giac. s. Maurizio, calle Zaguri, 2627

De Micheli Pancrazio, s. Luca, 4789 **T. 530**

DELL'ORTO FEDERICO & C. — Milano Via A. Manzoni angolo Via Spiga — filiale Roma Via Marche N. 72.

ISABELLA ALBERTO, s. Luca campo, 4584, **T. 453**
ISABELLA I. P. via Mazzini, 5114, **T. 337** officina riva del Carbon, 4174

Ditta I. & P. ISABELLA - Fumisti
Impianti di riscaldamento a vapore ed a termosifone ad aerizione con proprio sistema. - Lavanderie a vapore - Caloriferi - Asciugatoi - Essicatoi. — Impianti sanitari e distribuzione acqua calda. - Cucine economiche e stufe d'ogni genere.
Mezzà e Negozio: Via Mazzini 5114 - **Tel. 337**
Officina: Riva Carbon 4174. — **VENEZIA.**

Lacchin Luigi calle della Verona, 3661

Migliazzo Castellino, Riva del Vin, 736

Società Anonima Italiana Hoerting « Studio tecnico » S. Marco Calle larga 363 **T. 1116**

Società Anonima Italiana Köerting
Impianti riscaldamento a vapore ed a termosifone, di ventilazione ed inumidimento per stabilimenti Industriali, lavanderie, Asciugatoi, Motori a gaz, apparecchi a getto ecc.
Ufficio Tecnico Calle Larga S. Marco 363 - Venezia
Telefono 1116
Magazzino Ponte delle Ostreghe N. 2343

Società Civile del Gaz rapp. da Lebreton Cav. Emilio, Campo s. Bartolomeo, 5381 **T. 349**

Ditta EUPILIO DE MICHELI - Società per azioni - Il più grande Stabilimento Italiano di **Riscaldamento**: a vapore, **Termosifone**, aria calda - Essicatoi, Lavanderie, Bagni, Cucine Economiche, Stufe d'ogni genere.
BREVETTI PROPRI
Milano - Genova - FIRENZE - Bologna - Roma - Palermo
Verona - Belluno
◆ Vincitori del più Grande Concorso delle Ferrovie di Stato ◆

Tagliaferri Giovanni, via Vittorio Em. 4385

Zennaro Angelo, Riva del Vin, 734-735

Telefono 1057 Telefono 1057

DITTA

FRATELLI BORTOLUZZI di Lorenzo

Premiata con medaglia d' Oro

All' Esposizione della Società Arti Edificatorie di Venezia - Anno 1907

Impresa lavori Edilizi e Fumisteria

VENEZIA

S. Angelo, Calle della Mandola Num. 3717

LABORATORI E DEPOSITI

S. Angelo, Calle della Madonna N. 3607

Ramo Edilizio

Progetti preventivi e progetti esecutivi per nuove opere di carattere comune ed artistiche — Riforma e sistemazione stabili, manutenzioni ecc. ecc.

Ramo Fumisteria

Riscaldamenti moderni a Termosifone ed a vapore — Caloriferi ad aria calda d' ogni sistema — Stufe d' ogni qualità — Cucine economiche di propria fabbricazione per famiglie, alberghi, istituti, ospedali ecc. ecc.

MASSIMA GARANZIA DI FUNZIONAMENTO

Prezzi di assoluta concorrenza - Servizio pronto ed accurato

PROGETTI E PREVENTIVI GRATIS A RICHIESTA

Riscaldamento Moderno

a vapore e termosifone

DITTA

Alberto Isabella

FUMISTA

Fornitore della R. Casa - Regio Arsenale - Regia Marina - Genio Militare - Ospedale Civ. ecc.

VENEZIA - Campo S. Luca N. 4584-85 - VENEZIA

Telefono N. 4-53

Progetti per impianti di riscaldamento e preventivi a gratis

Seria garanzia di temperatura e funzionamento

Cucine economiche per Ospedali - Istituti - Alberghi - Famiglie - di tutte le dimensioni e prezzi.

Caloriferi ad aria calda - Stufe in tutte le misure e dei più recenti sistemi.

Unico depositario della vera stufa Americana

JUNKER & RUH

Impianti di Riscaldamento a Termosifone e a Vapore

Impianti distribuzione acqua calda

Progetti e Preventivi a gratis

Garanzie di funzionamento di temperatura di costo

G. e P. Isabella

Referenze per moltissimi impianti eseguiti

Via Mazzini 5114 - Telefono 337 - Officina, Riva Carbon, 4174

VENEZIA

Caloriferi aria calda - Stufe

Cucine Economiche

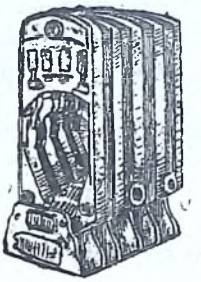

in tutte le misure e sistemi

dall' articolo più fino al più modesto

Stufa Americana **RIESSNER**

Calzature

Abruzzi Ant., s. M. Form., calle Lunga, 5226
Ambrosi Giovanni, calle delle Rasse, 4608
Bari Antonio, campo s. Severo, 5000
Barozzi M. success. Tagliapietra, Via Vittorio Emanuele, 4317 - 19
Bastianutto Antonio, Piscina di Frezzeria, 1657
Bettini Giovanni, Campo S. Fantin, 1998
Bocconi F.lli, rapp. da Brunati Alessandro, Via Mazzini, 5031
Bohm Benedetto, s. Moisè, salizzada, 1344
Brunello Pietro, s. Giov. Evangelista 2427
Calzaturificio di Varese concessionari Sardi-Trolli & C. s. Marco calle Tron 1131
Carpanetto Bernardo, s. Benedetto, calle Cortesia, 3721
Cavallarin Giovanni merc. dell'Orologio 193 **T. 997**
Cavallarin Giovanni, di Michelangelo s. Gio. in Bragora, fond. dei Penini, 3874
Costalunga Osvaldo, s. Luca, calle dei Fuseri, 4373
Costantini Antonio, s. Giac. dall'Orio, calle del Tintor, 1564
Dalla Torre Gius., merceria Capitello, 4919-20
Damiani Giuseppe, Castello, calle del Dose, 3730
Delli Zotti Gaspare, s. Silv., calle dell'Olio, 1069
De Marchi Angelo, rio terrà, s. Leonardo, 1744
De Valentini Antonietta in Volponi, Bocca di Piazza, 1235 e Calle della Mandola, 3806
Facchin Pietro, Campo S. Polo 2022
Finco Ettore, s. Pantaleone 3739
Formezza Maria, s. Apollinare 1239
Garzoni Angelo, s. Agnese, piscina Forner, 880-A
Jagher Enrico, salizzada s. Lio, 5543
Luppi Vittorio, merceria dell'Orologio, 194-5
Mandragola Marino, Via Garibaldi, 1625-26
Mangosi Andrea detto Romano, s. Salvatore, Merceria, 4949
Marcuzzo Carlo, Barbaria delle Tole, 6667
Minghetti Ettore, s. Marco, Spadaria, 673
Munarini Giuseppe, Frezzeria, 1701
Pavan Giac., s. Canciano, calle Dolfin, 5660-75
Pegoraro Pietro, s. Bartol., ponte di Rialto, 5327
Penso F.lli, ponte di Canonica, 4313 e s. Bartolomeo, Campo, 5383
Pesaro Beniamino, s. Gio. Grisostomo, 5784
Piatti & Comp., Via 2 Aprile, 5056-57-5051 e merceria dell'Orologio, 783
Pietrini Domenico ponte di Rialto, 10
Privato Domenico, s. Bortolomeo Calle dell'olio 5551
Rossetto Umberto, Calle Fiubera, 952
Severa Amedeo, s. Luca, 4572
Temperini Filippo, s. Gio. in Bragora, salizzada dei Greci, 3459
Tescari Gio. Batta, s. Trovaso, calle Toletta, 1195
Trevi Salvatore, ponte di Rialto, 5322
Vienna Matteo, s. Salvatore, calle del Lovo 4772
Voltan Luigi, s. Canciano 5733
Zanetti Giovanni Salizzada S. Antonino 3479

Calze (*v. maglierie*)

Calzolai (*v. calzature*)

Cambio valute

Ghin F.lli, Merceria dell'orologio, 257, **T. 149**
Guetta G. (American Express Company), Ascensione, 1255 - **T. 918.**
Pasqualy Ferdinando, di Antonio, success. F.lli Pasqualy, rapp. da Pasqualy cav. Antonio, Via 2 Aprile, 5029, **T. 58**
Società Bancaria Italiana già Drog Majer & Comp. S. Marco Bocca di Piazza, 1239, **T. 250**
Thos Cook & Son, rapp. p. p. da Wallman Edmondo Giovanni, Piazz. dei Leoni, 289 e 305, **T. 405**
Tonello Adolfo, s. Giac. di Rialto, ruga degli Oresi, 25, **T. 130**
Torresin Giuseppe (Ditta), s. Salvatore, Merceria, 5019, **T. 1074**

Canape Lino e Cordaggi

Agenzia Centrale vendita spaghi, s. Lorenzo, Ponte Lion, 3392, **T. 82**
Brovazzo G. V. fu Pietro (Ditta), stabilimento S. Girolamo 2935. Studio e deposito S. Canciano 5516, **T. 1041**
Chitarin Giovanni fu Matteo (Ditta) rapp. da Chitarin Guido s. Bartolomeo campo. 5349-50
Donaggio Giuseppe, fabb., via Garibaldi, 1735.
Inio Edoardo, Giudecca, corte Grandi. 562.
Marchetti Luigia, Calle della Mandola, 3728
Mariutto M. fu Osvaldo, fond. s. Simeone, 715
RUSCONI ANTONIO, Riva degli Schiavoni, ponte della Pietà, 4Z54, **T. 1012.**
Scarpa Giovanni, Rio terrà Catecumini, 48
Zagato Francesco, ss. Giov. Paolo Barbaria delle Tole, 6659

Canapifici

Canapificio Veneto Antonini & Ceresa, rapp. da Antonini, cav. uff. Andrea di Antonio, Ceresa cav. Luigi e cav. Giuseppe fu Giacomo, s. Lorenzo ponte Lion, 3392, **T. 82**

Candele di cera e stearina (*fabbriche*)

BELLINATO U. & E. f.lli, s. Marziale, 2496. **T. 722** Importatori ed esportatori con deposito di cere greggie, surrogati di cere ed affini, prodotti chimici e prodotti per saponifici
Erede di Giuseppe Gavazzi — Istitore avv. Giovanni Sacchi, e p. p. Giovanni Riva e Andrea Bonotto, (fabb.) campo s. Andrea, 467-A, **T. 571**
Giudica Scolari & Breda, Cereria operaia Veneziana, (fabb.) s. Cristoforo, calle Groppi, 2545-A
Pasqualin Regini, rappr. da Pasqualin Andrea e da Regini Vincenzo e p. p. da Giovanni Lizier (fabb.) s. Nicola da Tolentino fond. delle Burchielle, 415, **T. 294**
Unione Stearinerie Lanza fabbrica Candele steariche e saponi Direttore Domenico Moscetti s. Giobbe corte Busello 539. **T. 128**

Canestrai (*v. panierai*)

Cantieri da costruzione e squeri

Battistin Nicolò e Matteo, S. Marcuola 1807
Biasutti Pietro, s. Angelo Raffaele, calle della Madonna, 2228
CASAL GIUSEPPE & FIGLIO, rappr. da Casal Antonio, brevettati dalla Real Casa, costruttori di gondole e felzi comuni e di lusso e barche d'ogni forma, con dep. natanti in genere, s. Marcuola, calle del Pignater, 1934-35, **T. 122**
Casal Michele, s. Trovaso, campiello Morti, 1542
De Pellegrini Giuseppe, squero da sottile, s. Pietro Quintavalle, 31 a 40
De Rossi detto Pase Angelo, di Olivo, squero da sottile, s. Pietro, calle del Pistor, 1546

FABBRICA DI AUTOMOBILI « FLORENTIA » — CANTIERI SVAN — Direttore Tecnico Ing. navale **Bizio Attilio** Castello via Garibaldi 1588. **T. 718**
Fassi Valentino e Napoleone zio e nipote, Cann. ss. Gio. e Paolo, calle Berlendis, 6301
Finzi & Luzzatti, rappr. dai prop. Luzzatti ing. Giuseppe e Amico Finzi, cantiere, s. Pietro, ramo e calle Schiavone, 1356
Grapputo Pietro, squero da sottile, s. Pietro, salizzada Stretta, 367, **T. 14**
Grasso Pietro, s. Pietro, calle s. Domenico, 1273
Giupponi Giovanni, s. Felice, 4097
Juris Giovanni calle s. Domenico, 1264 **T. 1026**
LAYET FEDERICO, (Cantiere da costruz.) rapp. da Layet cav. uff. Federico e p. p. da Pescatori Sante Augusto, Castello, campazzo delle Erbe, 398-99, succursale calle s. Domenico, 1271 (v. Fonditori), **T. 13**
Massimino Pietro, squero, da sottile, s. Pietro s. Giuseppe, 644
Mazziol Luigi Squero Ss. Gio. Paolo Calle della Testa 6356
Menetto Giuliano, cantiere s. Marcuola, 1503
Ottaviani Giovanni, costr. nav., s. Pietro, calle Pedrocchi, 1634-5
Penso Giovanni, s. Trovaso campo, 1097
Schiavon-Rosada Antonia, squero da sottile, s. Marziale, corte dei Muti, 3453-4
Società cooperativa fra carpentieri e calafati s. Pietro Castello, 1430
Todero Pietro, s. Vio, calle dello squero, 593
Vianello Moro Sartori & C., Cantiere, rapp. e firm. Giuseppe Vianello Moro fu Sante e ing. Francesco Sartori, s. Giustina, 6559, **T. 19**
Vianello Natale detto Sponcio, Angelo Raff., 2240

Capi mastri (*principali*)

Acerbi Antonio, s. Ternita, Ponte del Cristo, 2720
Ari Federico, Castello s. Anna, 238
Bortolato Andrea, s. Giacomo dall'Orio, 1643
Bortoluzzi Vincenzo fu Giacomo s. Pantaleone 3728
Ceccotto Angelo, s. Giov. Novo, Sottoportico della Stua 4398
Costantini Giovanni, s. Barnaba, 2647
Dalla Venezia Carlo d. Sartorello, s. Cassiano calle del Modena, 2004
Danella D., Carmini, fond. Gherardini, 2836
Demin Fortunato, s. Cristoforo, calle Alberegno, 2724
De Facci Angelo s. Caterina Calle Boldù 4990
Fagherazzi Gio. Maria, s. Cassiano, calle Baglioni, 1868
Fascio Giorgio fond. Ormesini. 2704.
Gobbetto Giuseppe, s. Polo, Calle dei Saoneri, 2666
Martechini Antonio, Castello Bragola 3413
Nardi Domenico. S. Polo, Campiello s. Matteo, 879
Olivieri Michele Giuseppe, Tolentini calle Passamonte, 3499
Osetta Gaetano, Rio Marin 806
Osetta Vincenzo, Frari, fond. del Forner, 2903
Patrizio Angelo, s. Giacomo 1509
Pavon Gio. Batta, s. Polo calle del Campanile 1830
Perale F.lli S. Canciano, Rio terrà Birri 5386 **T.841**
Pianon Daniele, s. Trovaso, corte della Comare, 1272
Pianon Marco S. Croce, s. Giacomo dell' Orio 1412 *c*
Piasentin Giovanni & figli, Cannaregio S. Marcuola 1798
Piazza Giovanni, s, Rocco, Castelforte, 3099
Rinaldi Luigi, s. Giac. dall'Orio, Corte Scura, 1471
Rinaldo Pasquale S. M. del Rosario Corte Tramosino 281
Società Capimastri imprenditori, s. Margherita calle del Magazen 3400. **T. 437.**
TORRES MARCO Dorsoduro Tolentini fond. del Gaffaro 3539 **T. 451**
Trame Antonio, s. Lio, 5589
Trame Lorenzo, s. Cassiano, 2181

Cappelli (*fabb. e neg. in*)

Bocconi F.lli, rapp. da Brunati Alessandro, via Mazzini, 5061
Ferro Arturo, s. Salvatore, Merceria 4833 4834 e Merceria s. Giuliano, 787
Ferro Marco, s. Bartolomeo, 5179, **T. 559**
Giacomelli Andrea, ponte di Rialto, 5163 e via Vittorio Emanuele 3821
Lessana Pietro, Merceria del Capitello, 4922-23-23-A
Melchiori Giuseppe, succ. Parmesan, Merceria dell' Orologio, 260
Molinari Francesco succ. Tommasi Giacomo, s. Moisè, salizz., 1491
Panciera Domenico, via Vitt. Em., 3928
Pellarin Carlo - S. Bortolomeo 5550
Piatti & C., via 2 Aprile, 5056-57, Merceria dell' Orologio, 783
Semini C. T., s. Giuliano, Merceria, 716 e s. Salvatore, Merceria, 4957

Cappelli Panama

HESSE & BAUER, s. Barnaba Rio Terrà Canal lazzo Canal 3121

Caratteri tipografici in legno (*cliché*)

Boschini Romualdo Tolentini fond. del Gaffaro 3538

Carbonato di calce (*fabb*)

Nen, Maluta & Figlio, S. Giuliano 608, **T. 800,** Casella Postale n. 32.
VIDAL ANGELO s. Marziale Campiello Trevisani 3582 b **T., 663**

Carbone comune fossile e coke (*negoz.*)

AMBROSI F.lli, Importatori di carboni fossili inglesi e mattoni refrattari inglesi, s. Salvatore calle dei Bombaseri 5074, **T. 455,** (*v. avviso pagine colorate*)
BELLEMO M. s. Marco Calle Larga, 362 **T. 915.**
Baccara G., rapp. da Vittorio e Giuseppe F.lli Baccara, carbon fossile, s. Marco, calle della Rizza 357, **T. 932**
Beretta & Sciaccaluga rapp. da Sciaccaluga Domenico Spandri dott. Pietro campo Arsenale 2397-9, **T. 412**
Bertoli Antonio & C.o (Rappr. carboni fossili) Via 22 Marzo 2036 **T. 69**

CARBONIFERA VENETA, Società Anonima Direzione e Stab. fond., S. Girolamo, 3038, **T. 1164**

Cecconello G., agente L. Guéret Ltd. di Genova, S. Giuliano, 255, **T. 1267**
Dal Fiol Arturo & C., neg. carbone fossile, s. Angelo calle degli avvocati, 3909, **T. 245**
De Fanti Bortolo campo s. Bartolomeo 5383 p. II
DOMINICI C. E., neg. carboni fossili, coke ed antracite S. Lorenzo Calle dei Preti, 5028, **T. 717**

Gavagnin Antonio, san Bartolomeo, campo, 5379
Gavagnini cap. Domenico, s. Stefano, calle del Pestrin, 3521, **T. 825**
Masciadri e Bortuluzzi, Via 22 Marzo corte Michiel 2409, **T. 201**
Millosevich Augusto, neg. carboni fossili e ghise, campo s. Angelo 3830 **T. 62**

MOLINARI D. E. s. Fosca, 2278 **T. 512**

Moro-Lin Renzo, succ. Medicus & C.i, s. Trovaso 1069 **T. 186**
Patessio Ettore, neg. carbon coke, Zattere, fond. Gesuati, 782, e s. Vio Fond. Bragadin 652 **T. 505**
Patessio Giovanni S. M. Formosa 5249, **T. 1172**
Pelà Umberto, carboni fossili cok e materiali refrattari, Calle dei Fabbri, Ponte dei dai, 834, **T. 1413**
Robert Thorman fossili cok e mattoni refrattari, S. Marco Calle larga 410. **T. 1191**
Rossi Gio. Batta S. Luca, Riva del Carbon 4642 e Calle dei Fabbri 4720 e 924
Stefanutti Luigi, s. Marco Bocca di Piazza 1275, **T. 352**
Scarpa Silvio, neg. carboni comuni fossili e coke, ss. Apostoli 4511 493 **T. 628**
SILVA G. & C. di Milano, rapp. dai Sigg. **AMBROSI FRATELLI,** neg. carbone fossile, s. Salvatore, calle dei Bombaseri, 5074, **T. 455,** (*v. avviso pagine colorate*).
Società Carbonifera Industriale Italiana, — fabbrica mattonelle di carbone fossile, — Stazione marittima, 493, **T. 395**
Società per l'illuminazione a gaz corrente, (rapp. da Emilio cav. Lebreton, vend. coke, s. Franc. della Vigna, calle del Tedeum, 2821 — Direz. s. Zaccaria, ponte del Rimedio, 4419, **T. 349**
Tonetti A. di G., s. M. del Giglio calle Gritti 2466 a **T. 190**
Venuti Giovanni, neg. carbon fossile. s. M. Formosa, Borgolocco, 5867, **T. 219**

(*Dettaglianti*)

Ardizzon Gaetano, s. Salvatore, calle Stagneri, 5206
Ballarin Elisabetta, carbone comune, s. M. del Rosario, fond. Bragadin, 662
Bettamin Aldo S., Marina, 5891, Deposito 5896
Baso Elisa, s. Giuliano, Piscina, 554-A
Boccanegra Osvaldo, S. M. Mater Domini 2179 **T. 849**
De Fanti Angelo & Apollonio, carbone comune e coke, s. Silvestro, 1462
De Fanti Marino & C. rapp. da Marino De Fanti, salizz. s. Giov. in Bragora, 3606
De Grandis Antonio, s. Margherita, campo, 3022
De Prà Giuseppe, s. Felice, campo, 3688
Dinari Ferdinando, studio S. Gerolamo, Ponte del Battello 2962, Magazzini S. Cassiano Calle dei Muli 1748
Panizzutti Adriano, Tolentini, fond. Minotto, 155
Penso Agostino, v. carbone e legna, s. Salvatore, calle dei Bombaseri, 5101
Rossi G. Batta, s. Luca, riva del Carbon, 4642 e Calle dei Fabbri, 4720-924
Sangalli Giovanna in Bernardi, s. Leonardo, rio terrà, 1331
Vianello Augusto, s. Cristoforo, 2661
Zanato Luigia, s. M. Formosa, 5790

Carburo di calcio (*neg.*)

Damiani & Giorgio, Campo S. Luca 4227 **T. 729.**
ZAMARA GIOVANNI — S. Canciano Campiello Crosetta 6052*a* **T. 854**

Carozze

GARAGES RIUNITI F. I. A. T. - ALBERTI STORERO, Sede Principale Padova, Piazza Cavour 9, **T. 288,** (v. inserzione in tutte le Città)

Carta ed articoli di cancelleria

AICKELIN EMILIO — articoli per belle arti delle migliori fabbriche nazionali ed estere, liste dorate, **articoli e macchine fotografiche. Cartolerie,** quadri ad olio, pastelli, acquarelli, fotografie, cartoline postali ecc. — Prezzi di concorrenza, via, 22 Marzo, -2378-2401
BERETTA EDOARDO, s. Leonardo, 1514

Bertuzzi Pietro

Grandi depositi carte e cartoni

di tutte le qualità e dimensioni, buste ed oggetti affini, con vendita all'ingrosso ed al minuto, Venezia, Campo s. Lorenzo 5065-66

RICCO NEGOZIO

di cancelleria, buste, carte, oggetti da disegno

per scuole, per macchine da scrivere, ecc.

Legatorie commerciali di lusso

Venezia, Salizzada s. Antonino, 3477 **T. 959**

Si eseguisce qualunque lavoro in cromo-tipo-litografia e monogrammi ad alto rilievo — Prezzi eccezionali

Biasutti Giuseppe, requisiti da pittori, s. Trovaso rio terrà della Carità, 1052
Bonivento ved. Vera Adelaide, Calle dell'olio S. Bartolomeo, 5535
Cedin Francesco, salizzada s. Lio, 5706
Ciardi Ettore - S. Barnaba Rio Terrà Canal 3108 **T. 1016**
Chiurlotto Arturo fu Antonio S. Sofia calle del Cristo, 4219
Cogo E. via Vitt. Em., 3332-A
Cominotti Pietro, Campo s. Bartolomeo, 5174-5
Dal Pedros Antonio (ditta) fond. dei Frari, 2531
Dalla Zorza Geremia s. Antonino, salizzada, 3497
Destro Giovanni, (requisiti da pittori), S. Stefano, Calle del Spezier 2769.
De Mattia Antonio, s. Marco, Frezzeria, 1738
Favretto Antonio, campo s. Barnaba, 2759
Ferrari Cav. del Lavoro Carlo, neg. con sala per scrivere, s. Bartolomeo, 5361, calle di Canonica, 338-339 merceria, s. Salvatore, 4982, **T. 48**
Ferraro Angelo e Luigia F.lli, Cannaregio Rio Terrà della Maddalena 2102
Franchini Pietro (ditta) s. Luca, 4266
Galvani Andrea, fabbrica Ponte Canonica, fond. s. Apollonia, 4309 **T. 1111.**
Gianolla Francesco, salizz. s. Antonin, 3537 b
Giomo Agostino & C., Merceria s. Salvatore, 4859
Gobbato Ferdinando, S. Marco fondaco dei Tedeschi 5347. Merceria S. Giuliano 788. Procuratie nuove 64,
Jacchia Enrico, vend., s. Giuliano, Merceria, 704
Marsoni F. A., negoz. Carta, campo Rialto Novo, 518, 545, a 52, **T. 324**
MAZZARO GIUSEPPE, negoziante s. Pantaleone, salizzada, 3740, **T. 344**
NORSA MARCELLO Cartoleria con deposito all'ingrosso. - Recapito delle Premiate tipografia Editrice e fabbrica Registri omonima, S. Marco, Calle Specchieri, N. 461 — **Tel. 756**

DITTA GIOVANNI ZAMARA - Venezia

Carburo di calcio qualità e resa insuperabile, vendesi alla Fabbrica Saponi, Sode, Liscive

S. Canciano, Campiello Crosetta 6052 in casse da netti Kg. 50

e vasi da netti Kg. 25

Filippi Domenico, Via Garibaldi 1311
Padoan Italia, s. Leonardo, 1915
Palesa Stefano requisiti da pittori, s. Trovaso camp., Calbo, 1045
Pellegatta Gaetano s. Polo ruga s. Giovanni, 480
PELLICCIOLI PIETRO fu GIORGIO (Ditta) rapp. dall'unico proprietario e firm. Pellicciolli Giuseppe fu Pietro negoz. con cartiera in Provincia di Treviso — Studio s. Chiara, 492 A e vendita s. Silvestro, Calle del Paradiso 698 e Rialto sottoportico Banco Giro, 100, Deposito s. Croce, Campo s. Andrea, 492 *a*
Prosdocimo Giorgio, s. Giov. Gris. ponte 5690
Querci della Rovere Rodolfo, s. Aponal, rughetta
Recco Antonio, s. M. Form., calle Lunga, 5178
Recco Attilio, Via Garibaldi, 1788
Rizzardi Giovanni, via Vitt. Em., 4192
SCARABELLIN GIUSEPPE salizz. s. Lio, 5673-74 **T. 257** e Campiello R. Selvatico 5671-72

CARTOLERIE
Giuseppe Scarabellin
S. Lio (Tel. 257) 5673-4 - Campiello Selvatico 5671-2
Grande assortimento
Oggetti di Cancelleria
IMPIANTI COMPLETI
per Amministrazioni
Banche Uffici ecc.
Prezzi della massima convenienza
Copialettere da f. 500 con rubrica leg. solida L. 1.50 — Registri in carta buonissima greve qualunque formato e rigatura a L. 1.— il Kilo.

Seguso Vittorio, Ponte dei Dai, 853-A
Tapparini Vittore, (*al Daniele Manin*) s. Angelo, Calle della Mandola 3718 B
Vendramin Nicola, s. Marco, Frezzeria, 1179
ZANETTI GIOVANNI suc. BRISEGHEL GIOV. requisiti da pittori, oggetti di cancelleria ecc., S. Marco sotto l'Orologio, 298-300
Zannoner Achille L. s. Marco Frezzeria 1802
Zuanelli Pisana, Via V. E., 4309

Carta da parati (*v. carta da tappezzeria*)

Carta da tappezzeria

Carrara Fausto, & C., comprop. e firm. A. M. Bressan, s. Luca calle del Pistor, 4580-81, **T. 710**
CRISTOFOLI LUIGI, Prop. Riccardo Cristofoli, san Bartolomeo, campo, 5396 P. I.
FONTANELLA A. EDOARDO, s. Marco, piazza Manin 4247
Marsoni F. A., campo Rialto Novo, 548, 548, a 55 **T. 324**
MERIGHI FRANCESCO, Campo S. Bortolameo 5379 (sopra al Caffè del Trovatore). Esclusiva rappresentanza per Venezia e il Veneto della fabbrica **P. A. MOLINA di Varese** e della **SOCIETE' FRANCAISE DES PAPIERS PEINTS**

Cartiere

CARTIERE BERNARDINO NODARI Lugo di Vicenza rapp. dal sig. **ETTORE CIARDI** studio e Deposito Venezia, s. Barnaba Rio Terrà Canal 3108 **T. 1016**

PELLICCIOLI PIETRO Cartiera Villorba - Cartiera a mano, macchina in Villorba (Prov. di Treviso) — Sede ed Amministrazione in Venezia, s. Chiara, 492 *a*

Cartoline Postali illustrate

Berretta Edoardo, s. Leonardo 1514
Brancalion Elisa, Ponte delle Ostreghe, 2135
Brocco cav. Ettore, Merceria Orologio 229 e campo s. Angelo 3583
D'Ambrosi Giacomo, s. Marco. calle dei Fabbri, 916
De Paoli cav. Antonio, Cann. Fond. Scalzi 55 **T. 433**
Dorigo Giovanni, s. Canciano 5649
Ellero Emma, Calle delle Rasse 4582
Ferrari Carlo, s. Bartolomeo, fondaco dei Tedeschi, 5361 — calle Canonica, 338, 339 e Merceria s. Salvatore, 4982, **T. 48**
Garbisa F.lli Calle Larga, s. Marco 411

COMPAGNIA FOTOGRAFICA, s. Moisè, 1347-48

Gobbato Ferdinando, S. Marco fondaco dei Tedeschi 5367 Merceria S. Giuliano 788, Procuratie nuove 64.
Pellegata Gaetano Rialto, ruga san Giovanni, 480
Pincherle Angelo, Calle di Frezzeria, 1672
Scarabellin Giuseppe salizz. s. Lio 5673-74 e campiello R. Selvatico 4561-62
Strazza Antonio, Riva Schiavoni 4159
Vendramin Nicola, Frezzeria, 1179
Zanetti Giovanni, Merceria dell'Orologio, 298-300
Zannoner Achille L., Frezzeria 1802

Cartonaggi (*v. anche astucci*)

BONATTI PIETRO *Manifattura Cartonaggi in genere* — Scatole per Nozze e Sacchetti — Scatola *Unica* per Coppello — Specialità per Imballaggi S. M. dei Frari Corte Badoer 2985

Scaturificio Veneto, S. Marina 6024-A

Cartoni cuoio incatramati

SCOMAZZONI VITTORIO DI PADOVA (*v.* Avvisi colorati nel testo della Città di Padova e fuori testo

Case di spedizione

Arduini Achille, rapp. da Annibale e Giovanni F.lli Arduini, s. Marco, procuratie nuove, 13
Biadene Angelo, s. Felice, Calle Priuli 3791, **T. 760**

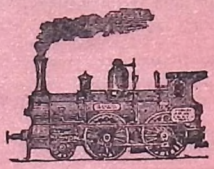

Casa fondata nel 1854

Telefono 182

Augusto Rascovich

SPEDIZIONIERE

Via Miramar 1 — TRIESTE — Via Miramar 1

Assume spedizioni da e per qualunque destinazione

con tutti i mezzi di trasporto in attività

TERRESTRI, MARITTIMI E FLUVIALI

Regolare Servizio a Vagoni Cumulativi

per le più importanti stazioni dell' interno e dell' estero

Eseguisce manipolazioni doganali d' ogni sorta; ritira e consegna merci alla FERROVIA, alla DOGANA ed ai MAGAZZINI GENERALI.

Assume merci in deposito tanto nei Magazzini di Città che in quelli del Punto Franco

S' incarica del trasporto di **merci** con la **ferrovia** a piccola ed a grande velocità, per tutte le **Stazioni** del continente (**Austria-Ungheria, Belgio, Francia, Germania, Italia, Olanda, Rumenia, Russia, Serbia, Svizzera, ecc.**).

Si occupa della spedizione di **merci** per la via di **mare** per qualsiasi Porto dell' **Adriatico, Mediterraneo, Mar Nero,** dei mari dell' **India,** della **China,** del **Giappone,** e delle **Americhe.**

Casagrande Ambrogio, rapp. in Venezia dal figlio Giuseppe, s. Cassiano, fond. rimpetto Mocenigo, 2067. **T. 24**
Cigogna Eugenio fu Giuseppe, san Lio Corte Rubbi, 5513 **T. 248**
DE PAOLI Cav. ANTONIO, Cann. Fond. Scalzi 55, **T. 433** — Rialto riva del Carbon, 4791, **T. 435**

CAMBIANDO CASA
pel trasporto delle masserizie rivolgersi sempre alla
AGENZIA DE PAOLI

Dolcetti Giacomo & figli rapp. da Dolcetti Giacomo, cav. Adolfo e Domenico, ss. Apostoli calle larga dei Proverbi, 4582, **T. 332**
Egel Fritz. rapp. da Arduini Annibale e Giov. F.lli, Procuratie nuove, 13
Fontana Felice, rappr. da Giuseppe Fontana, s. Giustina, campo, 2841
Garlato G. M., s. M. del Giglio, campo, 2463, **T. 377**
Grimaldi Carmine, s. Luca, Corte dei Risi, 4305 **T. 299**
Jud & Moro rapp. da Moro Antonio, S. Gio. Laterano Palazzo Cappello 6394 **T. 1017**
Marchini Girolamo, fu Alvise (Ditta) prop. Ettore Marchini, s. Marco, sottoportico Pignoli, 763-64-65, **T. 463**
Marigo Carlo S. Marco via 22 Marzo 2414. **T. 648**
PARISI FRANCESCO, rappr. da Parisi Gius., e p. p. da Parisi Pietro e da Rob Federico, filiale di Trieste ed altre filiali di spedizioni e commissioni in Vienna, Praga, Eger, Ala, Monaco, Amburgo, Genova, Milano Busto Arsizio Monza, Udine, s. Croce, fond. s. Chiara, 507, **T. 213**
BISSONI FRANCESCO Impresa generale trasporti mobili e merci — Servizi doganali e marittimi, Piazza san Marco ponte Canonica 4305-6-7. **T. 495**
Salmini Angelo, Campo s. Zaccaria, 4695
Selle Antonio, s. Luca Calle delle Locanda, 4335,
SEMLER & GERHARDT, rapp. da Semler Edoardo e Gerhardt Ernesto, s. M. Formosa, Borgoloco, 6116 e 17, **T. 318**
SOCIETA' NAZIONALE DI TRASPORTI - F.lli GONDRAND Sede in Milano — Succursale a Venezia e nelle principali città d' Italia e dell' estero — Direttore per la succ. di Venezia Romualdo Genuario, campo s.Stefano palazzo Morosini 2808 **T. 448**
SUCCESSORI FISCHER & RECHSTEINER, rappres. dai signori Nadig Cristiano proprietario e dal sig. Sondermann Adolfo procuratore generale s. Marco, ponte delle Ballotte, 4700, **T. 442**
TRANSITO, Società Italiana di trasporti sede a Milano figliali a Venezia e Genova (già F.lli Weiss) rapp. pp. della **FILIALE DI VENEZIA** Cozzarini, Almoro e Weiss Edoardo, Rialto Rio terrà S. Silvestro 764, **T. 485**
Varisco Eugenio, ss. Filippo e Giacomo calle Cavanella, 4482 **T. 307**
Zacchello Eredi di G. B, fu G., s. Gio. Grisostomo calle Morolin 5808. **T. 670**
Zamattio L. A. F.lli, rappr. dai prop. e firm. Lodovico ed Angelo Zamattio (in liquidazione liquidatore sig. Giulio Zamattio di Lodovico) Giudecca, 90 **T. 592**
ZAMBONI FARINATO Dorsoduro, Zattere, 1413 **T. 537**

Casse Funebri (*fabb.*)

Brocca & Bertozzi, Campo Carmini, 2613, deposito s. Polo Salizzada della Chiesa, Via Giacinto Gallina 6375.

Cementi (*costruzioni in*)

CAMPESE F.lli Lido, Quattro Fontane **T. 1374**

Cementi (*v. materiali da costruzione*)

Cenciaiuoli (*neg. e vend.*)

Biasutti Troian Antonia, s. M. Nuova, campo, 6023
Cerin Luigi s. Martino, Calle Venier, 2475
Chiara Antonio, S. Cassiano Campo, 1753-1862
Chiodo Giac., s. M. Form., calle del Paradiso 5758
Cicogna Luigi, Fond. Ormesini, 2681
Cicogna Vittorio Cannaregio fond. Ormesini 2804
Galanda Rosa, Cannaregio, Ormesini,
Geremia Antonio(Ditta) neg.Cannaregio Rio terrà Barba fruttarol 4778, **T. 1176**
Maluta Marco, Ormesini 2734
Michieli Pietro, s. Felice, Campiello Testori, 3818
Patron Federico, ss. Filippo e Giacomo, Calle della Chiesa, 4361
PELLICCIOLLI PIETRO, (ditta) rapp. dall' unico prop. e firm. Pelliccioli G. fu Pietro, dep. e studio s. Croce, campo s. Andrea, 492-A e casa Campo s. Agostino, 2296
Pianaro Fratelli, Giudecca
Poeta Gio. Maria s. Antonino Crosera, 3824
Tedesco Assagioli Leone neg.te Cannaregio fond. nuove 5013

Cera (*v. candele di cera*)

Ceramiche (*fabbr.*)

TAMBURLINI A. & CARBONARO R., Traghetto S. Barnaba, 2792, **T. 742**

Cereali (*neg.*)

CARBONE FRATELLI DI N. negoz: S. Salvatore Via 2 Aprile 5042 **T. 966**
Coen Silvio (Ditta) per conto della Società Mulini di Sotto in Mirano, sòlo prop. e firm. Giuseppe Ben. Coen e p. p. firm. cong. Montagnari Ernesto e Levi Emanuele s. Maurizio Fond. Corner Zaguri, 2647, **T, 475**
Fasolato Attilio succ. di Eredi Fasolato, Gesuati fond. Bragadin 585
Friedemberg Vittorio, s. Marina, palazzo Papadopoli 6108 **T. 232**
Guetta cav. Massimo, Piscina s. Moisè, 2058 — **T. 165**
Mandelli L. rappr. da Mandelli cav. Ernesto, s. Marcuola, 1757 **T. 425**
Millin Antonio & F.lli Ditta rapp. dal proprietario e firmatario Millin cav. uff. Filippo e p.p. dal prof. Antonio Millin e Piero Millin s. Fosca Fond. Vendramin 2399 **T. 323**
MUSCIACCO EDOARDO & FRATELLI negozianti, rapp. dal Sig. Arturo Navarra Via V. Emanuele N. 2484, **T. 657**
Ongaro Napoleone, S. Cassiano Calle della Rosa 2232
Ravà Achille, Ramo del Campanile, 6052, **T. 539**
Rietti Elia, rappr. dal prop. Rietti cav. Massimo e p. p. speciale da Giuseppe Munèr-s. Moisè piscina, 2057, **T. 499**

Sartori G., rappr. dai prop. e firm. della ditta Sartori ing. Franc., Sartori Alberto, e p. p. da Giordani Ettore di Antonio, s. M. del Giglio, Calle dei Calegheri, 2597 **T. 133**
Schlosser Leopoldo, S. Marco Calle Larga 281
Società dei Sylos di Venezia (Deposito grani), stazione marittima 493, **T. 606**
Società Industriale Commerciale Italiana riso, cereali e amidi, raffineria Giudecca fond. S. Biagio 781-7 **T. 594**
Stucky G., Giudecca,809 all'820, **T. 600**
Toso Angelo rapp. per procura da Vedovati prof. Dom., s. Simeone, riva di Biagio, 1299-A, **T. 31**
Zamattio F.lli & C. Giudecca, 90, **T. 592**

Cereria (*v. candele di cera*)

Cesellatori (*v. incisori*)

Cestai (*vedi panierai*)

Chincaglierie, stoviglie, vetri e porcellane

Ancona Lionello S. Marco Calle del ponte del Lovo 4821
Bozzi Adriano, s. Moisè, Frezzeria, 1583
Casanova Sante, merceria dell'Orologio, 215
Corsi Giovanni, S. M. del Giglio palazzo Duodo 2506, **T. 1311**
Epis Attilio ss. Filippo e Giacomo, campo, 4275
Fontanin Luigi S. Marco Calle dei Fabbri 4713
Gaidano Gio. succ. A. Caviola, s. Salvatore, calle del Lovo, 4747 al 4756 **T. 614**
Levi Matteo, procuratie nuove, 71-A
Macola Ferdinando, Procuratie Vecchie, 135
Marforio Bartolomeo (ditta,) campo S. Salvatore, 5031-33 e Via 2 Aprile 5028-9
MASINI TERESA ved. RONDINA, rapp. da Antonio ed Antonietta F.lli Rondina, s. Gio. Grisostomo, ponte dell'Olio, 5787, salizzada s. Luca, 4150 e 4207, **T. 333**
MAZZARO GIUSEPPE, rapp. da Mazzaro Angelo fu Giuseppe studio s. Pantaleone, campiello delle Mosche, 5 e 7 e negozio salizzada 3755, **T. 344**
Mazzaro Pietro, s. Maria del Carmine, calle della Chiesa, 3684
Ongaro Umberto, succ. a Vischio Sebastiano, s. Salvatore, Merceria, 5026
Pavan Giovanni, ss. Filippo e Giacomo, calle s. Apollonia, 4300
PAGNACCO GIOVANNI, Merceria s. Giuliano, 711-13 **T. 514**
Picciotto Davide (Ditta) rapp. da Camerino Ugo S. Bartolomeo Salizzada del Fontego Tedeschi 5554-56 Deposito Ss. Apostoli Corte Barbaro 4607 **T. 560**
Quarti Antonio, s. Silvestro, 1064
RECCHIA U. & C., s. Marco, Ascensione, 1290
Righini G. B. & Francesco F.lli (Ditta), merceria dell'Orologio, 187-89
Scatturin Bartolomeo, merc. Capitello, 4954-5-6-8
Zanella e Lardel, merceria s. Giuliano, 708
Wendt P., s. Marco, Piazza 115

Chirurgia (*apparecchi per*) (*v. strumenti chirurgici*)

Coloniali e droghe (*negozianti*)

Arruda Botelho & C., rappr. Guarnieri Antonio comproprietario, s. Caterina, 4947, **T. 1181**
Cavalieri & Centis S. Gio. e Paolo 6123, **T. 890**
COEN ALBERTO, s. Silvestro riva del Vin 745, **T. 1226**
Fano Emanuele, s. Canciano, Calle Pasqualigo 5514
GUADAGNIMI ERNESTO & C: (Droghe polverizzate) S. Polo, Calle Saoneri 2622, **T. 647** (*V. Confetture*)
Liva Giovanni, rapp. da Liva cav. Sante, s. Maria Formosa, Borgoloco, 5869
Longhi Vittorio & C. (macinazione droghe) Giudecca, 10 **T. 1107**
Malvezzi & C. Fond. del Rimedio 4421
MANTOVANI & RAVETTA, Sede di Venezia della **Società Anonima « SALUS »** di Milano, neg. droghe, Via Vittorio E., Calle dell'Oca, 4230-33, **T. 802**
Marchi Fortunato, neg. droghe, salizz. s. Canciano, 5937 **T. 678**
PAOLINI VILLANI & C.i, rapp. da Luigi Paolini, Ovidio Palma e da Zoppolato Alessandro, s. Cristoforo, fond. della Sensa 3232-3 **T. 217**
Rietti Elia, rappr. da Rietti cav. Massimo e p. p. da Muner Giuseppe, pisc. s. Moisè, 2057, **T. 499**
Successori di Giacomo Vivante & C. rapp. da Jesi Flaminio e Rossi Giacomo, S. Angelo Calle degli Avvocati 3836 **T. 1122**
Vianello Gio. Antonio. Rappr. Pietro e Giovanni Vianello, Prop. della Ditta, mezzà s. Giuliano, campo della Guerra, 500, **T. 329**, abitazione S. Gregorio Campo Barbaro 378 **T. 329** *d*, Magazzino olio Zattere **T. 919**, Magazzino Caffè Punto Franco **T. 919** *d*, abitazione Pietro Vianello Ruga Giuffa 4766 **T. 944**
Viola G. B., Caffè torrefatti, mezzà s. Fantino, 1929-A, **T. 274** e negozi, via 22 Marzo, 2553 e Ruga Rialto, 419 e Angelo Raffaele, 1836

(*dettaglianti*)

Ardizzon Ferdinando, s. Martino fondamenta del Piovan, 2292
Ballarin Angelo Fond. Tolentini 181
Barbaro Giovanni, s. Gio. Grisostomo, salizz. 5791
Bernach Gius. Giorgio, s. Angelo calle della Mandola, 3808-9, c.po s. Bartolomeo, 5169-71-72, **T. 57**
BIASIOL GIUSTO Madalena, Ponte dell'Anconetta 2000, **T. 838**
Borini Attilio, s. Fosca, campo, 2326, **T. 151**
Busato Felice, rapp., da Lucich Vincenzo, s. Silvestro, ruga Vecchia, 644
Caberlotto Augusto, campo s. Pantaleone, 3702
Callegari Andrea, via Garibaldi, 1798
Caprioli Napoleone, s. Gio. Gris., salizz. 5801
Celin Girolamo, fond. s. Severo, 5136, **T. 315**
Chieù Pietro, Via Garibaldi, 1765
Cosma Giovanni, crosera s. Pantaleone, 3813
Dalla Venezia Angelo fu Luigi, s. Salvatore, Merceria, 5020
Dalla Zorza Francesco, campo s. Barnaba, 2844
Dal Pin Angelo Rio terrà S. Leonardo 1525
De Marchi Bortolo & F.lli Rio Terrà Maddalena 2350-51 **T. 870**
Dorigo Luigi, s. Salvatore, ponte del Lovo, 4818
Dorigo V. & E. Cian, campo ss. Filippo e Giacomo, 4292 A
Ganz Angelo s. Samuele, c.le Botteghe, 3463 A 3464
Giacomelli Nicolo e Ruggero, successore Cozzarini, s. Silvestro, campo Beccherie, 371
Missana Matteo, calle dei Botteri, 1567, s. Maria Formosa, calle Mondo Novo, 5791-92-93 e s. Gio. in Bragora, 3892-93, **T. 616**
Parenzan Giovanni, Sottoportici di Rialto 48-49.

PIANETTI PROCOLO, rapp. da Antonio ed Alessandro Pianetti fu Procolo, Frari, 2565 e calle Saoneri, 2722-23 **T. 182**

PIANETTI ROMANO & CARLO, s. Polo campo, 1964 suc. Campiello dei Meloni 1414 **T. 835**

Redolfi Carlo, Via Vittorio Emanuele, 4394
Rizzo Osvaldo, s. Zaccaria, ruga Giuffa, 4922 **T. 823**
Tagliapietra Girolamo, solo rapp. e firmatario, Antonelli Achille, Ascensione, 1295, **T. 236**
Tantin Attilio, s. Salvatore, calle del Lovo, 4813
Zanardi Antonio, salizzada s. Antonino, 3457
Zavagno Vincenzo, Merceria s. Giuliano, 739

Colori *(fabbrica e vendita)*

AICKELIN EMILIO (articoli da pittori), via 22 Marzo, 2038-2378

MAGAZZINI
DI
EMILIO AICKELIN
VENEZIA
Via 22 Marzo N. 2378-2401
Con negozio d'Esposizione
PREZZI DI ASSOLUTA CONCORRENZA
Winsor & Newton's Artist's Materials
WRITING MATERIALS
Articoli per Belle Arti - Cancelleria e Chincaglieria
delle migliori Case Nazionali ed Estere
Specialità in Mal & Zeichnenrequisiten
Schreibmaterialen - Galanteriewaren
in Nächster Nähe von Bauer-Grünwald
NEGOZIO DI
Quadri ad olio - Fotografie - Acquarelli - Mosaici
Coralli e Specchi Veneziani
Liste dorate per cornici e decorazioni
Articles pour beaux arts
PREZZI FISSI
VENEZIA - 2038-9 (vis-à-vis von Bauer-Grünwald)

Alpron Giorgio, s. Fantino, Ramo Minelli, 1878-1878-A, **T. 319**
Bettiolo Angelo, s. Cassiano, calle del Cristo, 1729 **T. 260**
Biasutti Giuseppe, articoli da pittori, ss. Gervasio e Protasio, 1052
Boccanegra A. & C., Frari, rio terrà, 2603 **T. 898**
Boccanegra L. & C., s. Leone, calle della Guerra, 5356
Bressan Luigi s. Geremia 122 a
Brinis Alessandro, rio terrà, S. Leonardo, 1516
Brinis Pietro, s. M. Form., calle Lunga, 6187
Brinis Valentino, s. Antonino, salizz., 3450
BROVAZZO G. VITT. fu Pietro (Ditta), Cann. s. Canciano, calle Crosetta 5516, **T. 1041**
Candiani P. & C., rio terrà della Maddalena, 2061-62-63, via Vitt. Em., 4195-A **T. 1168**
Citran Giuseppe, calle dei Fabbri, 931

COEN ALBERTO, s. Silv. fond. del Vin 764, **T. 1226** rappresentanza generale per l'Italia con deposito delle fabbriche riunite **Dixon & Heydorn di Londra** fornitrici del governo inglese (**vernici, smalti, colle, carta smerigliata ecc.**)

De Zorzi Anna eredi Piazza, campo s. Pantaleone, 3714
Dolcetti Federico, s. Barnaba, campo, 2760-61
Donaggio Amedeo, Via Garibaldi 1819
Filippi Antonio, rapp. dai F.lli Filippi, s. Silvestro, ruga Vecchia, 655 **T. 771**
Fiori Antonio s. Gio. Grisostomo, salizz., 5796

CH. LORILLEUX & C.ie
Via Brera N. 16, Milano

"La Bengaline"
Vernice a smalto
Si applica sui Muri, Ferro, Legno, Carene, ecc.
Depositi: TORINO, Via Corte di Appello, 22 — ROMA, Via Giustiniani 12 — NAPOLI, Via Cavone, 62 — GENOVA, Via San Lorenzo 10.

Mariutto Francesco (Ditta) s. Angelo, calle della Mandola, 3654, s. Luca, campo, 4574 e s. Giacomo dell'Orio, calle del Tintor, 1584
Palesa Antonio, rapp. da Palesa Stefano, art. da pittori, s. Trovaso, campiello Calbo, 1045

Fonderia Artistica
DITTA
PIETRO TIS
Unico Stabilimento Brevettato
da S. M. il Re d'Italia e dall'Imperatore di Germania
PREMIATO
con 5 diplomi d'onore - 6 medaglie d'oro e 3 d'argento
Chiusure automatiche in acciaio per negozi
Lavori fabbrili d'ogni genere meccanici e Fonderia in bronzi artistici in qualunque metallo.
GRANDE DEPOSITO
tubi ghisa per waterclosets e grondaie

Ing. G. DE-FRANCESCHI & C.
MILANO — Via Stelvio, 29 — MILANO
Impianti di Riscaldamento a Vapore
Termosifoni per appartamenti Ville, ecc.
RISCALDAMENTO MODERNO

Piazza Maddalena, s. Margherita, campo, 2943
Polo Domenico fu Francesco, Cann., s. Leonardo, rio terrà, 1412
Valentini Elisa, s. Gio. in Bragora, salizz. dei Corazzieri, 3546-A

Ardizzon Ferdinando d. Bonivento, (cereali) rapp. dai figli, s. Martino, ponte Erizzo, 2292
Assanti-Gironda Edoardo rappresentante l'Unione Tipografico-Editrice Torinese per Venezia e Treviso, s. Apollinare, 1279

Ditta G. B. ZANETTI

VENEZIA - Ss. Filippo e Giacomo

TELEFONO 1077

Colori, Pennelli, Porporine e Vernici assortite
Spazzole ordinarie e fine
Oro - Argento - Alluminio in foglia

Chioderie e Ferramenta - Spaghi Merlini e Cordami
BLAKC STOPPA
Pece navale - Sevo - Soda caustica ecc.
Olio di lino cotto e crudo e minerale per macchine

ZANETTI G. B. (Ditta) Campo Ss. Filippo e Giacomo 4323-24, **T. 1077**
Zonca G., rappr. da della Zonca Gaudenzio, fabbrica, s. Cristoforo, fond. Labia, 3009, **T. 354**, Studio piazza Manin, 4232, **T. 370**
Zoppellari Michele, s. Maria del Rosario, strada Nuova, 880-B

Coltellinai (*v. armaiuoli*)

Commestibili cotti (*v. friggipesce*)

Commissionati e Rappresentanti in rami speciali

ABATE ANTONINO di GIOVANNI Rappresentante ed Agente principale dell'**Associazione Agraria delle Provincie**, Calle del Carbon S. Luca 4632 **T. 1335**
Agostini Giacinto, piazz. Leoncini, 357, **T. 272**
Aigner & Grando, rapp. da Aigner Ottone e Cesare Grando, s. M. del Giglio, fond. delle Ostreghe, 2353, **T. 293**
Alessi Attilio (in vino), Carmini, 2578, **T. 497**
Almagià Angelo, in pellami e vallonee, S. M. del Giglio 2475 III. p. **T. 912**
Alpron Giorgio, colori, s. Fantino Ramo Minelli, 1878 1878-A. **T. 319**
AMBROSI F.lli, rappres. di **F. SILVA & C.** di Milano, s. Salvatore calle dei Bombaseri, 5074, **T. 455**

Azin & Brazzoduro, Piscina S. Giuliano, 545
Barbieri Luigi, Cannaregio ss. Apostoli, Calle Boldù, 4990
Barbon Apollo, G. ss. Ermagora e Fortunato, calle Tornielli, 2370, **T. 457**
Barriera G. & C., Frezzeria Calle del Carro 1623 **T. 216**
Basilisco Edoardo, granaglie, c. dei Fabbri, 4635
BELLEMO M. negoziante carbone, S. Marco, Calle Larga, 362, **T. 915**
Belliero & Chiereghin, (vini e liquori), calle del Rimedio, 4403, **T. 417**
BELLINATO U. & E. f.lli, importatori ed esportatori, con deposito di cere greggie, surrogati di cera ed affini, prodotti chimici ed articoli per saponifici, s. Marziale, 2496, **T. 722**
Bello G. calle s. Gallo 1075
Bernasconi & Bazzoni, rappr. per Venezia e Veneto della Società Anonima Officina Elettrica Emilio Gerosa di Milano, Via 2 Aprile, 5049
Bernau Bernardo, (in gioie) S. Fantino, 1979
Bertoli Antonio e C., Via 22 Marzo 2036 **T. 69**

BERTOLI ANTONIO & C.
Venezia, Via XXII Marzo 2036 - Tel. 69
rappresentanti e sensali in fertilizzanti ed affini, sali marini, carboni fossili, minerali e materie prime per la fabbricazione dei concimi chimici.

Attilio Busetto
Vini Nostrani e meridionali
Vermouth, Marsala, Grappa, Oli
TELEFONO 213
Venezia - S. Lio, Cà Balbi, N. 5045

Biagini Ing. Augusto, s. Moisè, 1463, **T. 716**
Biolo Gio. B., (Pubblicità), s. Tomà, 2776
Bisacco Luigi, Tolentini fond. Minotto, 143
Boch Victor s. Marco, ponte Cavalletto, 1105
Bogoncelli C. A., s. Polo, campo, 2172, **T. 447.**
Bon Giovanni (uova) Rialto calle Spezier 247-48. **T. 936.**
Bonaldi Giacomo, s. Pantaleone, 31
Boni Luigi, S. Angelo, campo 3890. **T. 1076**
Bonivento Vittorio (Vini) Calle delle Rasse 4614 Abita Via Garibaldi 1816
Bonmartini Silvio, (musica) campo s. Salv. 4827
Bonotto Luigi, s. Polo, campo, 2171
BONVICINI F. & C. (bisutterie, pizzi ecc. ecc.) S. Marco Ponte delle Pignatte Ramo Primo Gregolin 1014
Borini & C., rapp. da Borini Romeo e Bassani Enrico, s. Felice, ponte Corrente, 4103, **T. 331**
BOTTECCHIA GIOVANNI, agente Generale per il Veneto della **Società Anonima Italiana per gli Olii Stern Somebarn** di Genova Dorsoduro Ponte S. Rocco 3964.
Bosisio Aristide, s. Pantaleone, campiello del Remer, 3900, **T. 152**
Bressan Luigi S. Geremia 122 A.
Brotto Rinaldo & C. Campo s. Polo, 2122, **T. 244**
Burchiellaro Atlilio, rappr. Manifatture Martiny di Torino Studio e Magazzino Giudecca 254 **T. int. 1405**
Cadel Gio. Batta (in vini), fond. Nuove, 5042
Calef Giuseppe di S., (pellami) s. Marco, calle Larga, 377
Camata Angelo, (Cereali), s. Martino, calle della Pegola, 2375
Camerino & Coccon, s. Bartolomeo, traghetto del Buso, 5340 **T. 1216**
Candiani Adolfo, Ruga Giuffa, 4909
Cappellin Giuseppe S. Salvatore, Calle delle Ballotte 4874 p. 1-
Carbone Angelo, s. Felice, Calle Racchetta, 3785

CARBONE F.lli di N. Negoziante Cereali frutta secche, vini ed Olii S. Salvatore Via 2 Aprile 5042 **T. 966**

Carrer Gustavo, sottoportico Cavalletto, 95
Caroncini Giuseppe S. Barnaba 2854
Carnera Francesco S. Polo, S. Silvestro calle Cavalli 1951.

CARUSO CARLO di G. (rapp. Manifatture), S. Canciano 6026 A

Caroli & Tonolo S. Salvatore Sottoportico delle acque 4937
Casellato F. R., S. Polo, S. Silvestro 992 *b* **T. 291**
Casonato Zannini & Padovan, s. Silvestro, 227
Cavalieri & Centis (Cereali), ss. Giovanni e Paolo, calle della Testa, 6123, **T. 890**
Cavallini Giulio, Casselleria Calle della Passion, 5323
Celeghin Urbano & C. (oli, caffè, sapone) S. Samuele, Calle Corner, 3585
Ceriani cav. Nicolò S. Fosca calle Zancani 2423
CERUTTI FRANCESCO rappr. della Casa **Heinrich Franck Söhne** - s. Cassiano Calle della Regi- 2257 A.
Ceschin Alfonso, S. Polo, Rialto, Naranzeria 131
Chiarabba & Giandomenici s. Stefano calle traghetto garzoni 3415, neg. S. Aponal 1227 **T. 346**
Chiurlotto Arturo fu Antonio, s. Sofia, calle del Cristo, 4219

CIARDI ETTORE — rappresentante Cartiere — Studio e Deposito san Barnaba Rio Terrà Canal 3108 **T 1016**

Citran Luigi & C., calle della Testa, 6124-25-26

COEN ALBERTO s. Silvistro fondamenta del Vin N. 745 **T. 1226, Rappresentanze e Commercio Proprio**

Coen & Jona, s. Salvatore, via Mazzini, 4799 **T. 952**
Coen Raffaele (Cereali), s. Marina, calle Scaletta 6041
Cogo & Bettini, Fond. Morosini, 4894
Cogo Gaetano, s. Geremia, campo Palazzo Labia, n. 275, **T. 1186**
Cogo Vittorio, (olii), via Garibaldi, 1800
COMETTI Ing. GIACOMO, rappr. della Ditta **Ing. A. Candiani & C. di Milano**, S. Angelo Calle Avvocati 3910 **T 714**
Corsi Giovanni S. M. del Giglio Palazzo Duodo 2506 **T. 1311**
Corinaldi Ettore S. Luca palazzo Bembo 4785 **T. 699**
Costantini Tamacchi Marco, s. Lorenzo, campo, 5061, **T. 314**
Cozzi Ottavio, s. Luca, Corte del teatro, 3982
Crivellaro Adriano (Ditta) prop. e firm. Federico Crivellaro fu Adriano, s. Boldo, s. Agostino, 2269, **T. 731**
Curiel Giuseppe (Ditta), rapp. da Curiel Vito, s. Bartolomeo, campo, 5396, **T. 660**
Curti & Sacchetto campo s. Maurizio 2758
De Gaetani & Gallimberti ufficio di rappresentanze ed esazioni contro deposito cauzionale S. Angelo Fond dell' Albero 3846, **T. 1301**
Damiani & Giorgio (Carburo, Prodotti chimici, Gaz illuminanti, imprese di illuminazione pubblica ecc.) campo s. Luca 4217, **T. 729**
Damiani Rinaldo, campo s. Polo 2128 a, **T. 1080**
Danieli & Bianchini s. Bartolomeo 5379

DE ANNA GIOVANNI fu GIUSEPPE Cannaregio calle delle Vele 3950 (*v. Rubrica Conterie*)

De Bona Ant., Cann., Calle dell'Aseo, 1861, **T. 1045**
De Lorenzi Fabris Bonaparte s. Fantino 1905
Del Pup Luigi, Piscina s. Giuliano 551
Dell' Andrea Giuseppe, s. Giobbe, 732
Della Porta D. & C., Ponte Canonica, 4307, **T. 941**
Descovich Marco, s. Zaccaria, campo, 4698
Di Fede Rosario (stoffe e biancheria) s. Marco Spadaria 671
DOMINICI C. E. (Carboni fossili coke ed antracite), s. Lorenzo, calle dei Preti, 5028, **T. 717**
Drì Oreste, Salizzada S. Lio 5572, **T. 1303**
Ebner Giovanni,, s. Pantalone, 3816
Elia Carlo & C., s. Marco, Frezzerla, 1731 **T. 1034**
Fano Achille (Ditta) rapp. da Arturo Fano s. M. Formosa, Calle del Dose, 5881, **T. 458**
Fano Emanuele, s. Canciano, calle Pasqualigo, 5514 **T. 708**
Fano Florio, s. Angelo, Fond. dell'Albero, 3896
Fano Ulrico S. Canciano 5557 **T. 330**
FANTE DANTE (frutta secche, olii e liquori, rapp. e depositi) Piscina S. Giuliano 545, **T. 1279** Casella postale 175
Farcito Giuseppe fu Ernesto s. Marco fond. al ponte delle Veste 2012
Fasolato Attilio success. di Eredi Fasolato Gesuati iond. Bragadin 585
Fautario Antonio, s. Marco calle Morosini 775, **T. 1360**
Finzi Edgardo, (Pellami), calle Vallaresso, 1341, **T. 261**
Folena Coriolano, S. M. G. dei Frari 3025 **T. 189**
Fontana Felice, rapp. da Giuseppe Fontana s. Giustina, campo, 2841
Fortunato G. & C., s. Marco, calle Larga, 658
Gaffi Giovanni S. Leonardo 1333 **T. 1035**
Gaggio Antonio, s. Silvestro, 240
Gajo A. F. & C., S. Lio 5661
Garlato G. M., s. M. del Giglio, campo, 2463, **T. 377**

Gastaldis Nereo, s. Zaccaria 4985
Ghisalberti Pietro palazzo Gritti campo s. Marcuola 1759 **T. 1141**
Girardi Giuseppe, (in granaglie), via Mazzini, 5110
Giudica Francesco, s. Lio, corte Licini, 5507, **T. 552**
Gnignati Umberto fu Davide S. Fantino, fond. delle Veste, 2009
Gnignati Girolamo, s. Gio. Grisostomo, calle Civran, 5748
Goldstuk Hainze & C., (in grani), rapp. da G. De Laurentis Tolentini, 365 B, **T. 658**
Grapputo Andrea, s. Pietro, 367, mezzà Campo dell' Arsenale, 2386
Grego Caliman Elia (antichità) Via 22 Marzo 2409, **T. 977**
GREGORETTI Cap. DOMENICO (avaree ecc.) s. Marco, Calle Vallaresso 1311
GRIFFON CARLO VITTORIO e FRANCESCO F.lli, (Vetrerie, mosaici, mobili e specialità Veneziane) piazza s. Marco atrio del palazzo Realè 77 a, **T. 1068**
Grimaldi Carmine s. Luca, Corte dei Risi 4305 **T. 299**
Guadalupi Eugenio & F.lli (in vini), Magazzini Daziari, s. Chiara
GUARNIERI ANTONIO di GIO. (Caffè) S. Caterina 4937, **T. 1181**
Guerrana Pietro, s. M. del Giglio, corte Foscarini, 1874
Guetta Cav. Massimo, Piscina, s. Moisè 2058, **T. 165**
Hesse & Bauer (esportazione), s. Barnaba, Rio Terrà Canal Palazzo Canal 3121
Ieklin Manlio S. Marco Ponte Consorzi 4391 A
Iesi Gino, Merceria, s. Salvatore, 5024 **T. 1006**
Imhof F. & C.i rapp. dai firm. e comprop., Ferdinando Imhof fu Ferdinando, Pietro Varetton fu Ant., e Marino Massari di Gius., s. Canciano, corte delle Muneghe, 6086, **T. 53**
Jona Leone Cann., rio terrà della Maddalena, 2331, **T. 508**
Jud & Moro, rapp. da Moro Antonio, S. Giovanni Laterano Palazzo Cappello 6394 **T. 1017**
Lanza Giacomo, s. Luca calle delle Locande, 4282
Lanza Domenico s. Moisè, 2113
Lo Bianco & C. S. Fosca Fond. Vendramin 2410

LO BIANCO & C. - Venezia
Rappresentanti e Negozianti
in Salumi e Formaggi, in generi alimentari e Vini di Chianti, Estratto di Pomodoro «Marca Disfida» baglio e colorante per burro.
S. Fosca, Fond. Vendramin 2410 - VENEZIA

Lombardini Carlo di Angelo, s. Zaccaria, calle del Rimedio, 4416, **T. 827**
Lorens Giovanni, Rapp. Casa F. Vallardi di Milano, Frezzeria, 1084
Maestro Giacomo, s. Fantino, ramo Minelli, 1879, **T. 491**
Maggioli Emilio, s. Polo. traghetto della Madonetta, 1431-1432
Mansutti Attilio, succ. E. Zangrando, s. Simeone, riva di Biagio, 1290
Mantovani & Ravetta Via Vitt. Em. Calle dell' Oca 4230-33 **T. 802**
Marx Rodolfo fu Antonio, fond. s. Chiara, 514
Marchini Girolamo fu Alvise, (Ditta) prop. Ettore Marchini S. Giuliano, ponte dei Pignoli, 763 a 65, **T. 463**
Marsiglio Giacomo, s. Moisè, corte Barozzi, 2153
Marzollo Carlo S. Aponal Calle dei Todeschini 1225 **T. 114**
Masciadri & Bortoluzzi, via 22 Marzo, corte Michiel, 2409, **T. 201**
Mattarello Filomena mar. Meneghetti S. Giacomo dall' Orio 1021.
Menegazzi A., Piscina s. Giuliano, 547
Menin Luigi, campo Rialto Novo, 545
Miani Giulio, s. Marco, fond. Morosini, 4894
Miani Giuseppe, s. Luca, salizzada, 4209
Michelon Antonio, s. Cassiano, Calle del Campanile, 1770
MILANI ANTONIO fu Dom., Deposito **cereali** Mezzà Campo dei Tedeschi, Calle Larga dei Bari 979 Magazzino Rio s. Giacomo dall'Orio Rugabella, 1081 A
Minotto Giovanni, (imbalsamatore), Tolentini, 349
Molinari D. E., s. Fosca, calle Minio, 2278, **T. 512**
Monticelli Giuseppe s. Pietro, 532
Montina Vittorio, Calle dei Botteri, s. Cassiano, 1616

MORANDO GIULIO & C. Genova. Via s. Lorenzo 11, rapp. della Fabbrica, **Adolf Corts Remscheid-Hasten (Germania)** (v. avviso I pagina cartoncino di Belluno

GIULIO MORANDO & C.
Macchine, Utensili ed Articoli per l'Industria
GENOVA - Via S. Lorenzo 11 - GENOVA
RAPPRESENTANTI
della Spettabile Fabbrica
= ADOLF CORTS =
REMSCHEID - HASTEN (Germania)
Utensili per tutte le industrie - Morse da banco - Filiere per metalli e legno - Tagliatubi - Serra tubi - Lime - Acciai ecc.
Lame di sega per metalli e legno
PUTSCH & SCHOOHF
ELBERFELD (Germania)
Movimenti a sfera **R B F** per Automobili - Canotti - Turbine - Trasmissioni, ecc. ecc.
SCONTI IMPORTANTI AI RIVENDITORI

Morpurgo Beniamino (Ditta) prop. Giuseppe e Leone Morpurgo, s. Marco ponte Barcaroli 1828
Mortara Enrico, via 2 Aprile, 5049, **T. 904**
Munarini Gio. Batta., Campo s. Leone 5656 **T. 411**
Muneratti E. S. Trovaso Calle dei Cortelotti 1468
Murolo Luigi, (vini) s. Felice, calle della Racchetta, 3788
MUSCIACCO ED. & FRATELLO negoz. cereali, frutta secche, vini ed olii, rapp. da Navarra Arturo Via Vitt. Em. 2484, **T. 657**

Fongaro & C.i - Schio
Cacao e Cioccolato "Dolomiti,"
Prodotti di primissima marca.

Società Anonima Concimina Suguano NAZIONALE
Stabilimento ed Amministrazione Fuori Porta Euganea Padova Telefono 31
La Concimina è il più efficace ed il più economico fra i concimi

BISSONI FRANCESCO Piazza s. Marco, Ponte Canonica 4306. **T. 495.** Commissioni e rappresentanze: Vini meridionali e toscani, Impresa - Trasporti in genere, Forniture ghiaia e cementi.
Natali Francesco s. Alvise Corte Secchere 3170
NAVARRA ARTURO, Via Vittorio Emanuele, 2484, **T. 657**
NEN, MALUTA & FIGLIO Commissioni Rappresentanze, Depositi incassi mezzà, s. Giuliano, 608 **T. 800**, magazzino s. Aponal, Calle Bernardo, 1318 Casella Postale, 32
Nigra Angelo, Ponte dei Dai 861
Omacini Giuseppe, Tolentini, 269
Ongania Guglielmo, Ruga, s. Giovanni, 387
Ongaro Lorenzo, sensale in vini, Magazzino generale s. Chiara, abita Dorsoduro, 3531
Ongaro Napoleone, s. Cassiano calle della Rosa 2232
Orefice Guido s. Croce Calle Vinanti 66
Ortis A. D. F.lli, (Ditta), rapp. da Zamarchi Enrico, s. Giacometto di Rialto, Erberia, 187-188 **T. 764.**
Padovan Angelo s. Silvestro 694. **T. 934**
PARISI FRANCESCO, rapp. da Parisi Gius. e p. p. da Parisi Pietro e Rob Federico, filiale di Trieste ed altre filiali di spedizioni e commissioni in Vienna, Praga, Egor, Ala, Monaco, Amburgo, Genova, Milano, Busto Arsizio, Monza e Udine, s. Chiara, fond., 507, **T. 213**
Patessio Ettore, (carboni), Zattere, 782, **T. 505**
PENZO UMBERTO rapp. di Case Nazionali ed Estere s. Marco, Calle dei Fabbri, 933, **Casella Postale 394**
Perrucchini Ettore rapp. la Ditta A. Rosada & C. di Treviso (Brillatura riso) san Fantino, 1929 **T. 551**
Piccolo Giovanni, s. Leone, corte Rubbi, 5511
Pittau Giacomo, s. Marco, 529
Pitteri Ruggero, s. Marcuola, Calle Briani 1500
Pozzo Pietro fond. del Vin 725, **T. 1195**
Pozzobon Luigi, s. Lio, calle della Nave, 5681
Prandstraller G. M., S. M. Formosa, 5846
Previtali Ottavio, s. Silvestro, 1141
Puppin Carlo, campo la Tana, 2126
Raulli Romeo Calle larga, S. Marco 410, **T. 1191**
Ravà Achille, s. Canciano 5557 - **T. 359**
Ravà Davide, rappr. da Ravà Giacomo, s. Fantino, campo, 1917, **T. 613**
Reinisch Emanuele, (pellami), s. Gio. Grisostomo, salizz. 5788
Remy Ferdinando, s. Gio. Grisostomo 5691
Rigato Augusto, s. Stefano, Calle del Pestrin, Corte Pizzocchere, 3519, **T. 866**,
Ringler cav. Ulisse, s. Barnaba, calle del Traghetto, 2791, **T. 167**
Redolfi Carlo, Via Vitt. Em., ss. Apostoli, 4394
Romanello Pietro, (*liquori*) s. Maria Formosa, Borgolocco, 5885
Rossi Marco fu Vincenzo s. Luca, Fondamenta Cavalli, 4092, **T. 520**
Salvagno G. E., (commiss. marittimo), Procuratie Nuove 19, **T. 303**
Salvadori Giuseppe, s. Marco, Frezzeria 1285a
Sambo Vincenzo (ditta), Campo s. Bartolomeo 5379
Savini A. Rag. Campo della Guerra 514. **T. 386** rappresentante delle Cantine Trezza di Valpolesella (Verona)
Scarpa Antonio, s. M. del Rosario, Calle s. Cristoforo, 698
SCARPA FEDERICO, S. Marco corte Torretta 873. **T. 809.**
Scarpa Francesco, Castello, Bragora, 3748
Scarpa Guglielmo s. Marco, corte Torretta, 873 **T. 85**
Scarpa Silvio, (in carb.), Campiello Cason, 4511 **T. 523**
Schlosser Leopoldo (olii e cereali) s. Marco calle Larga 281, **T. 308**
Scolari Camillo S. Stae 1870, **T. 914**
Sedea Giovanni, (Ditta), campo dell' Arsenale, 2380, **T. 565**
Selle Antonio s. Luca, calle Locande, 4335
Semler & Gerhardt, rapp. da Semler Edoardo e da Gerhardt Ernesto, s. Maria Formosa, Borgolocco, 6117, **T. 318**
Sguario Francesco & C.o (colori e vernici) s.
Sicher Emilio & C., rapp. da Sicher cav. d.r Emilio e Ruffini G. B., traghetto della Madonetta, 1429-A, **T. 289**
Solesin Dante, calle dei Fabbri, 834, **T. 441**
Spavento Costante, (oli), s. Gio. in Bragora, calle della Croce, 3819
Sponza Raffaele, (granaglie), s. Marco, calle dei Balloni, 207
Stutz W. campo ss. Apostoli 4435
SUCCESSORI FISCHER & RECHSTEINER, rapp. da Nadig Cristiano proprietario e dal Sig. Sonderman Adolfo procuratore Generale, s. Marco, calle delle Ballotte, 4700, **T. 442**

SZATHVARY VITTORIO (medicinali) rappr. ditta Paganini Villani & C.o Milano, Maddalena calle Tornielli 2370

TEDOLDI PIRRO rappr. per le città e provincie di **Venezia** e **Rovigo** dell' **Unione Italiana fra consumatori e fabbricanti di concimi e prodotti chimici, commissioni, incassi,** Venezia, s. Felice 3666, **T. 1072**

Tami & Conciato, Calle al Ponte della Guerra, 5363 **T. 309**
Tomadelli Gio. fu Sante, (in ogni ramo). Miracoli, Corte Castelli, 6093 **T. 1149**
Trevisan Francesco, s. Maria del Giglio, 2564
Varisco Eugenio, s. Filippo Giacomo calle Cavanella, 4482, **T. 307**
Veneri Francesco, Bacino Orseolo 1754, **T. 65**
Venuti Enrico, di F., s. Lorenzo, 5061 **T. 763.**
VIDAL ANGELO s. Marziale campiello Trevisani 2582 b, **T. 663**
Vio Oreste, Calle della Bissa, 5531
Viterbo Vittorio, Pellami e Vallonee, s. Angelo, corte dell'Albero, 3881 **T. 796**
Vivante Cesare, (oli), s. Marina calle Scaletta, 6039
Vivante Gino, Via Vittorio Emanuele, 4438
WEISS FRATELLI, rapp. da Cozzarini Almorò, Commissari d'avaria delle Società d' Assicurazioni di trasporti: **La Mannheim; Deutsher Lloyd; Internationaler Lloyd,** Rialto Rio Terrà s. Silvestro, 764, **T. 476**
Wendt P. (Cristallerie, vetrerie e porcellane) piazza s. Marco 115.
Zamarchi N. F., S. Polo Campo 2123
ZAMBONI FARINATO Zattere 1413, **T. 537**
Zanolini G. S. & C., ss. Apostoli, Calle Boldù, 4990 **T. 1046**
Zennaro Giacomo fu Giuseppe, manifatture e mercerie, s. Lio, Casselleria, 5296
Zenoni Giulio, s. Marziale, 2625

Compagnie di Assicurazioni (*v. Società di assicurazioni*)

T. 657 ARTURO NAVARRA T. 657
Rappresentante di case Nazionali ed Estere
VENEZIA - S. Maria del Giglio N. 2506 - VENEZIA

Conchiglie (*lavori*)

De Toffol Michele, s. Cristoforo, Ramo dei Muti, 3437
Marsoni F. A., campo Rialto Novo, 551, **T. 324**
Spada Adele, s. Marco, Ascensione 1298
Successore Andretta Segato Maria S. Cristoforo Calle dei Trevisani 3582

Concimi chimici e naturali (*v. anchi prodotti chimici*)

Antonini & Ceresa, s. Lorenzo, ponte Lion, 3392
Bertoli Antonio & C. Mediatori e rappresentanti Via XXII Marzo 2036 **T. 69**

ANTONIO BERTOLI & C.°
Via XXII Marzo 2036 - Tel. 69
MEDIATORI E RAPPRESENTANTI
solfato di Rame (Nazionale ed Inglese) - Nitrato di Soda - Scorie Thomas - superfosfati minerali - zolfo - fosfati e piriti, ecc.
Assistenza, peso e campionaggi. - Teleg.: BUSINESS - Venezia

Cadorin Marco (concimi chimici naturali), s.Angelo Raffaele, fond. Briati, 2537
Grimaldi Carmine, rapp. per depositi e campionaggi, s. Luca, Corte dei Risi 4305 **T. 299**
Masciadri & Bortoluzzi, Via 22 Marzo Corte Michiel 2409 **T. 201**
Società Anonima, ing. L. Vogel — concimi artificiali, fabbrica ai Bottenighi, sede sociale in Milano, rappresentanza s. Fantino, 1893
Tedoldi Pirro S. Felice 3666 **T. 1072**
Zanolini G. S. & C., s. Caterina, Calle Boldù, 4990, **T. 1046**

Confetture, caramelle e cioccolata (*fabbriche e negoz.*)

Barbaro Giovanni, s. Gio. Grisostomo, salizz. 5794, **T. 1188**
Bernach Gius. Giorgio s. Marco, s. Angelo, calle della Mandola, 3808-9, e s. Bartolomeo, Campo 5171-2 **T. 37**
BIASIOL GIUSTO & C.i Fondaco Veneziano **droghe, coloniali confetture liquori ecc.** vendita all'ingrosso ed al dettaglio, Ponte dell'anconetta 2000-1-2 **T. 838**
Borini Attilio campo s. Fosca, 2326, **T. 151**
Cerutti Bartolomeo, Rialto, Ruga Vecchia 472
Crescini Sante, (fabbrica) s. Cassiano, calle della Rosa, 2235
Dalla Venezia Angelo, Merceria s. Salvadore, 5020
Dal Pin S. Leonardo 1525
Della Vedova Andrea Silvio fu Michele & C., s. Polo Rialto, 48-49
De Marchi Bortolo & F.lli Rio Terrà della Maddalena 2350-51 **T. 870**
De Santa Lancerotto F. s. Maria Mater Domini 2126

FONGARO & C.i, Schio, Cacao e Cioccolato «Dolomiti» Prodotti di primissima marca

GUADAGNINI ERNESTO & C., (fabbrica) s. Polo calle Saoneri 2672 **T. 617** (*V. Coloniali e droghe*)
Ganz Angelo, san Stefano, calle delle Botteghe, 3463-A-3464
Lavena Carlo, Procuratie Vecchie, 133-4, Frezzeria, 1723, **T. 345**
Nado Pompeo, successore S. Marco, Frezzeria 1606 **T. 1087**
Ortes Sante, s. Luca calle dei Fuseri, 4364-66 — Via 22 Marzo, 2238 **T. 305**

PIANETTI PROCOLO, rapp. dai propr. sigg. Antonio ed Alessandro Pianetti, Frari, 2565 e calle Saoneri, 2722-23 **T. 182**

Sonego Antonio, campo s. Marina, 6069
Sturli Giacomo, rapp. da Sturli Enrico, s. Marco, calle Larga, 285 **T. 967**
Tagliapietra Girolamo, solo firmatario Antonelli Achille, Ascensione, 1295-96, **T. 236**
Tomadelli Ciro Succ. ved. Lucco S. Simeone calle Zinnelli 736. **T. 833**
Zanon Abele, s. Marina, calle Marcello, 6104
Zavagno Vincenzo, s. Giuliano, Merceria, 739

Conterie (*fabb. e neg.*)

CUZZI & FRANCO, Piazza S. Marco 114-140 e S. Moisè 1344 **T 1240**
Greil Francesco, negoz. rappr. da Greil Emma e Kern Carlo, s. Cristoforo. fond della Sensa, 3218
Hesse & Bauer (specialità perle a lume) s. Barnaba Rio terrà Canal Palazzo Canal 3121
Marinetti Gustavo, (produttore avventurina), Cannaregio, lisia di Spagna, 125
NAMER FRERES neg. esportatori, mezzà, con depositi in Campo alla Maddalena, 2339, **T. 379**
OPIFICIO DI COLLEGANZA C. PARISSENTI DJ G., Procuratore generale **G. De Anna**, Via Vittorio Emanuele calle delle Vele, 3959-A (*v. rubrica Commissionati*)
Rost Felice, (negoziante), fond. Misericordia 3596
Sachse A. & C., rappr. da Sicht Fritz, fondamenta di Cannaregio, 1064 **T. 631**
Sgobba Angelo, Via Vittorio Eman., 2250
Società Veneziana per l'industria delle conterie, Presidente cav. L. Barbon), s. Cristoforo, fon(damenta della Sensa, 3217, succ. Riparto fiori s. Pantaleone, Campiello Mosca N. 3 **T. 27**
Statua Luigi — labor. perle orientali — san Pietro campo Ruga 338

Coperte

Bocconi F.lli via Mazzini, 5061
Cappellin Domenico, (Ditta), campo s. Bartolomeo, 5533-5
Cini Francesco, erede di G. Tarma, (Ditta), (coperte lana), s. Giacomo dall'Orio, corte Gionelli, 1681, **T. 125**
Da Ponte Giuseppe (Ditta) s. Lio, 5575, **T. 416**
Fasolato Giovanni via 22 Marzo, 2216, **T. 545**
Polacco Leone s. Marco, calle della Bissa. 5423
Salerni Umberto & F.lli, campo s. Luca 4267 **T. 677**
Toffolutti E. & C., Magazzini Mauro, 5315 **T. 356**

Copertoni impermeabili

Borghi F.lli, rapp. la Ditta Giani G. V. di Milano, fond. s. Chiara, 542
Fontana Felice, rapp. da Felice ed Angelo, campo, s. Giustina, 2841

Cordaggi (*v. Canape, lino ecc.*)

Corde armoniche (*v. anche reti metalliche*)

Barera Carlo, (Ditta) Merceria, s. Salvatore, 4948
Degani Giulio success. a Degani Eugenio, santa Fosca, ponte, 2418
Sambo E succ. a Palvarini Giulio s. Marco calle larga 364
Sansin E. & C. s. Marco Ascensione 1277 **T. 963**

Un eccellente PUNCH al RHUM *lo si trova nella Bottiglieria* **ANGELO GANZ**
Bottiglia L. 1.75 — Mezza L. 1.—
S. Stefano, Calle delle Botteghe

Rusconi Antonio

CORDAGGI di CANAPE di MANILLA
di filo di ferro e di acciaio zincato
chioderie - catrame - pece - colori - ecc.

SPECIALITÀ
Tele Cotone ed Olona per Vele

FORNITURE PER BASTIMENTI

VENEZIA - Riva Schiavoni, Ponte della Pietà, Telefono 1012 - VENEZIA

Cornici dorate

Aickelin Emilio, Via 22 Marzo, 2038-2378-2401
Bassani Angelo Cann', Via Vitt. Em. 4333-A
Bassani Vittorio Salizzada s. Lio 5760 A
Casellato F. R., s. Polo s. Silvestro 992 b **T. 291**
De Dona Clemente s. Marco Corte Contarina 1559
Indri Daniele, campo della Guerra, 501
Indri Giuseppe, s. Marco, calle dei Fabbri, 4683
MAZZARO GIUSEPPE rapp. da Mazzaro Angelo Luigi fu Giuseppe, s. Pantaleone, calle del Spezier, 3754-55, **T. 344**
Mazzaro Pietro, s. Margherita, campiello della Chiesa, 3684
Monti A. A. succ. Pelosio & Monti, s. Polo, Ponte Bernardo, 2195
Ragazzi Emilio, Via Garibaldi, 1009
SALERNI ANTONIO, s. Luca, calle dei fabbri, 4677

Corone da Rosario (*fabbrica e vendita*)

Gaidano Giovanni, vend. s. Salvatore, calle del Lovo, 4747 **T. 614**
Pagnacco Giovanni, vend., Merceria, san Giuliano, 711, **T. 514**

Corone mortuarie (*v. fiori artificiali*

Corrieri commissionari (*v. trasmissieri*)

Costruttori meccanici (*v. fonditori*)

Cotoni e filati (*v. manifatture*)

Cotonifici

Cotonificio Veneziano — con stabilimenti a Venezia Pordenone e Verona *Direttori:* Galanti nob. Vittorio e Bianchini Moisè firmatari collett. p. p., s. Marta, 2193, **T. 466**

Crini animali sterilizzati

Prima Manifattura Italiana di Crine Animale
Carlo Pacchetti & C.
Accomandita per Azioni - Capitale L. 2,500.000
Sede Milano - Via Guglielmo Pepe 44 - Milano
Magazzino per la vendita al dettaglio
Milano - Corso Venezia 6 (Angolo via Monforte)

Crine animale arricciato - Materassi di crine animale - Stoffe di crine per mobili - Tessuti di crine per sarti e sarte - Tappeti passatoie e netta piedi di crine - Cappelli di crine - crine animale preparato per fabbriche di spazzole, pennelli e tessuti.

Rappresentante pel Veneto
F. R. CASELLATO
VENEZIA - S. Silvestro N. 992 B. - T. 291

NUOVO PROCESSO
di MARMORIZZAZIONE A GRAN FUOCO

della Ditta

GIUSEPPE POTENZA di Achille

Pittore e stuccatore decorativo

Studio con laboratorio S. Stefano, Palazzo Morosini N. 2803

VENEZIA

Questa utilissima invenzione di marmorizzazione a gran fuoco, sostituisce in ogni suo uso le mattonelle di ceramica e di qualsiasi ingrediente a base di smalti e porcellane.

La marmorizzazione a gran fuoco essendo a base di materie dure cioè di marmo polverizzato si rende una miscella solida resistente ed impermeabile all' umidità, igienica e lavabile con qualunque disinfettante, di aspetto elegante, lucidissima.

Oltre a tutti questi vantaggi permette di eseguire qualsivoglia decorazione su disegno a piacere. Utilissima per pareti di gabinetto da bagno, per sale da ospitale, caserme, alberghi, scuderie, rami scala, facciate esterne, ecc. ecc.

Con essa si può imitare qualsiasi qualità di marmo.

Grande deposito e forniture di qualsiasi modello di stucchi MODERNI ed ANTICHI.

CATALOGO CON ASSORTIMENTO DI DISEGNI A RICHIESTA

Cucine economiche — (*v. Caloriferi e stufe*)

Cuoi artistici

Norsa Giuseppe, stabilimento s. Marco, Calle Larga 410 **T. 1001** — negozi Procuratie Vecchie 128-129, Ascensione, 1300

Dentisti (*fabb. dentiere*)

Bardella Dott. Oscar, S. Bortolameo, Calle Fontego dei Tedeschi, 5369 *a*,
Bianchetti Angelo, s. Bartolomeo, calle dei Bombaseri, 5103
BORSATTO & FERRARI *medici-chirurgi-dentisti* campo, s. Ang., 3816, 1. p.
Gerardi Alessandro, s. Salvatore, calle delle Ballotte 4869
CAVENAGO VITTORIO cura delle malattie della bocca e dei denti, applicazioni di denti e dentiere ponte Accademia s. Vitale 2885
Marcon dott. Giulio, *medico-chirurgo-dentista*, s. Marco campo Manin 4257 p. I
Rotelli dott. Romolo, s. Luca, Riva del Carbon, fond. Cavalli, 4091, **T. 698**
Sternfeld G., s. Moisè, via 22 Marzo, 2316

Dipintori, doratori, stuccatori e verniciatori

Bonato Marco, (doratore), s. Angelo, campo, 3820
Bonato Alfredo S. Marco corte Balloni
Borgo Ugo, (vèrniciatore dipintore), s. Giacomo dall'Orio, 1317
Canova Eugenio, (verniciatore e doratore), Carmini, fond. Soccorso, 2605
Cellini Benvenuto, S. Fosca 2387
Cesarin Carlo, fond. Tolentini, 132, **T. 467**
Colle Angelo (doratore), s. Agnese 865-68
Cristofoli Andrea s. Canciano calle del Fumo 5135
De Pra Lorenzo detto Parisella, calle Botteri, Corte Nuova, 1630
Dolcetta Giuseppe, ss. Gervasio e Protasio, 1172
Donadini Gustavo, (doratore), ss. Apostoli, calle dei Volti 4866
Fabbris Giuseppe, s. Canciano, Ponte Panada, 5402
Ferro Giov., (dorat.), s. Polo, calle dei Botteri, 1736
Fisser Giuseppe (dipintore) S. Polo Calle della Madonna, 599
Fortunati Arturo, s. Caterina 5009
Fontanella Giuseppe, Rialto, Calle della Madonna 565
Franceschi Pietro, (verniciatore), s. M. dei Frari, 2630
Gardazzo Eugenio, (Doratore) s. Stae, 2091
Gessi Pietro (verniciatore), s. Leonardo, 1425
Grollo Giacomo, (doratore) ss. Apostoli, 4766
Lozzi Pietro (dipintore) s. Samuele calle Moceniigo, 3344
Maluta Emilio s. Fosca, 3585
Manerin Ermolao s. Toma, 2881
Mason Giacomo ch. Francesco (verniciatore mobili) s. M. del Carmine, 3250
Mattesco Nicolò & Figlio s. Trovaso fond. Eremite, 1356
Mazzoleni Nicolò s. Felice calle Racchetta, 3735
Migliorini Luigi rio Terrà dei Nomboli, 2761
Pescarolo Vittorio (doratore) campo dei Miracoli, 6075
POTENZA GIUSEPPE di ACHILLE s. Stefano, 2805
Potenza Achille, s. Croce, Ramo della Chiesa, 692
Rezzini Luciano, (dipintore), s. Felice, 3606
Rizzetto Alessio, (dipintore), Museo Correr 1728
Rossi Giuseppe, (dipintore), s. M. del Giglio, 3660
Rossi Giovanni, Calle Fiubera, 805
Rossi Lorenzo, Calle della Vida, 4293

SANAVIO F. & C. BIANCHI decoratori in **Stucchi Stucchi Lucidi e marmi artificiali** — Padova Via Belle Parti 9 - 9 A (v. Rubr. Stuccatori)

Scarpa Vincenzo, s. Maria del Giglio, 2561
Sussi Giuliano, (dipintore e verniciatore) S. Agostino, 2209
TASCA VITTORIO, s. Stae, 1920
Tosi Santini & **C.** s. Felice, 3683
Trebaldi Antonio, S. Anna, 995
Trebaldi Emilio, rio Marin, corte Canal, 771
Trentin Giuseppe, Campo s. Boldo
Valliera Giuseppe, ponte Cavanis
Zago Emilio, s. Croce, ponte Parrucchetta, 1558
Zennaro Luigi s. Simeone piccolo, 692
ZENNARO PASQUALE, S. M. del Giglio 2496-98

ZENNARO PASQUALE
Doratore - Decoratore
Assume qualunque lavoro per ristauro e riproduzione di
MOBILI ANTICHI
Specialità mobili moderni di lusso in legno laccati
Ristauro di quadri antichi
E MAIOLICHE
Pittura - Doratura sulla seta
per vessilli, gonfaloni ecc.
Imitazione perfetta di bronzi, marmi, legni
LAVORI D' INSEGNE SUL VETRO AL ROVESCIO
VENEZIA
Laboratorio - S. M. del Giglio N. 2496-97-98
Casa - S. Felice, Calle Racchetta N. 3770.

Distillerie spiriti

Borriero & C., Lista di Spagna, 233, **T. 197** — e s. Gallo, 1093, **T. 782**

COEN ALBERTO, S. Silvestro, Fond. del Vin 764. - T. 1226 - Concessionario per l'Italia, con Deposito, per la vendita dei prodotti della Premiata Distilleria a Vapore **V. Marpurgo, Spalato**, della **Stewart, Galbraith & C.o Limited, Londra** e **Glasgow** e della **Tor Company, Oporto.**

Foffano Angelo, Fond. Ormesini, 2818

Specialità della Distilleria Menotti Borriero VENEZIA-MESTRE
Supremus Liquor MONASTERII
Tonico digestivo UNICO fra i liquori da Dessert

Giacomuzzi Antonio fu Angelo, prop., Papadopoli, N. & A. F.lli, rapp. da Ancona Giuseppe fu Pacifico, calle Valaresso, 1342 *a*, **T. 166**
NEN, MALUTA & FIGLIO, (neg.), s. Giuliano, 608, **T. 800**, Casella Postale, 32
RR. PP. Carmelitani, Scalzi, (acqua di Melissa), s. Lucia, fond., 55
Trevisan Giuseppe, s. Geremia, 540
Turchino Carlo & C. S. Canciano 5906
Zennaro Luigi fondamenta delle Penitenti 934

Doratori (*v. dipintori*)

Droghe e coloniali (*v. coloniali e droghe*)

Editori librai (*v. tipografi*)

Elettricità ed affini

CARGASACCHI DANIELE, negoz. Frezzeria, 1696-97 e officina Ponte dei Barcaroli 1732-5, **T. 930**
Crotta Giuseppe (Ditta), s. Angelo, calle della Mandola, 3713
DISSERA GAETANO & FIGLI (Ditta) Frezzeria corte Contarina, 1563-64
FERRUZZI FERDINANDO & C., Calle al ponte della Guerra, 5349-50 **T. 1098**

IMPIANTI E IMPRESE ELETTRICHE DI LUCE E FORZA

Con autorizzazione municipale

Telef. 930 **DANIELE CARGASACCHI** Telef. 930

VENEZIA

Lavori Idraulici d'ogni genere = Campanelli elettrici = Apparecchi a gaz

Impianti comuni e acetilene con Gazogeno proprio

LAVORI D'OTTONAIO E BANDAIO

NEGOZIO: S. Marco, Frezzeria 1696-97 - DEPOSITI: S. Luca, 4650-56-57 - OFFICINA: Ponte dei Barcaroli 1732-5

Ing. Marietti & C.i

Telefono 31-81 - Via S. Quintino 19 Torino - Telefono 31-81

Premiata Fabbrica di materiali isolanti Elettrici

Tubi metallici Tipo Bergmann — Mica — Micanite — Vernici isolanti — Amianto e Cartone indurito — Tele verniciate — Nastri — Carte — Cartoni isolanti — Fibra vulcanizzata anche lavorata — Ebanite — Kabelmasse — Bitumi e Smalti speciali — Spole, tubi, scatole e qualsiasi articolo isolante per macchine ed impianti elettrici.

Fabbrica di Feltri per tettoie e terrazze

Tessuto cuoio, catramati e non catramati, per tettoie di qualsiasi tipo, economiche, impermeabili, perfette.

Feltro elastic

Tipo speciale, non catramato, tessuto cuoio, resistente lungamente all'azione degli Agenti atmosferici, degli acidi e dei grassi.
Copertura ideale per tetti in cemento armato.
Mastice Elastic per riempire stabilmente le screpolature del cemento armato.
Lastroni di sughero per rivestimenti interni e sottotetti.
Isolanti per tubazioni e caldaie a vapore, condutture d'acqua e gas, con agglomerati di sughero e mastice leggero.

Materiale refrattario

Inglese — Francese — Tedesco

Listini prezzi e preventivi a richiesta

SOCIETÀ ITALIANA

PER L'UTILIZZAZIONE DELLE FORZE IDRAULICHE DEL VENETO

Anonima con Sede in Venezia — Capitale Sociale L. 9.800.000 interamente versato

DIREZIONE, AMMINISTRAZIONE, UFFICIO TECNICO
RIPARTO PRODUZIONE E DISTRIBUZIONE DELL'ENERGIA

Campo S. Maurizio N. 2760 - Telefono N 630

Riparto Illuminazione Elettrica di Venezia ed Installazioni

S. Luca Corte Morosina N. 4422 - Telefono N. 44

La Società assume qualunque lavoro per impianti di

ILLUMINAZIONE FORZA MOTRICE

VENTILAZIONE RISCALDAMENTO

e di ogni altra applicazione dell'energia elettrica

Gli impianti vengono eseguiti con ogni cura, impiegando apposito personale e scelti materiali.

PREZZI MITISSIMI

Ricco assortimento di apparecchi per illuminazione — Riscaldamento — Usi domestici — Lampade ad incandescenza e ad arco — Carboni — Ventilatori ecc.

Ferd.do Ferruzzi & C.
Autorizzato dall' Ufficio Tecnico Municipale di Venezia
per impianti di illuminazione ed applicazioni elettriche
— Installazioni di Motori —
Ventilatori da tavolo
da parete ed industriali
Telefoni, parafulmini, sonerie
Impianti a forfait = Preventivi gratis a richiesta
Studio e deposito
VENEZIA - S. Marco, Calle della Guerra 5350-49
— Telefono 1098 —

Lanza Guerino s. Polo rughetta Ravano 1030
Lucano Luigi, Frezzeria, 1148, **T. 269**
Mantovani Celso di Emilio Tolotti merceria del Capitello 4862-53, **T. 427**
Martinelli Vittorio, campo s. Manin, 4256
MELONCINI SANTE & C., s. Canciano, Birri 5394, **T. 54.**
Nalin Luigi s. Polo ramo I Cavalli 1494, **T. 929**
Nobili A. & C.o officina elettromeccanica Castello calle della Pietà 3695, **T. 1312**
Nordio Zambotto & C.o *officina* s. Bartolomeo calle Stagneri 5188 deposito s. Marco calle Fiubera 815
Pajola Ugo s. Marco sottop. del Cavalletto 96
ROSSETTO & FORCELLINI Venezia-Milano forniture di materiale elettrico **Ediswan** s. Bartolomeo ramo Bombaseri 5153, **T. 1380**

SOCIETA ADRIATICA DI ELETTRICITA - Impianti per distribuzione **energia elettrica per forza motrice e per la illuminazione pubblica** — S. M. del Giglio fond. Duodo 2506. **T. 961**

Società Elettro Meccanica — ing. Biso Rossi & C., fond. dell' Osmarin 4975 A 4976-4977 **T. 769**
SOCIETA' ITALIANA PER L' UTILIZZAZIONE DELLE FORZE IDRAULICHE DEL VENETO — Direzione Amministrazione Ufficio Tecnico Riparto produzione e distribuzione dell' energia, campo s. Maurizio, 2760, **T. 630** — Riparto illuminazione Elettrica di Venezia ed installazioni, s. Luca, corte Morosina 4422, **T. 44**
SOCIETÀ ITALIANA DI ELETTRICITÀ A. E. G. TOMSON HOUSTON ufficio installazioni Venezia s. Moisè Via 22 Marzo calle del Pestrin 2303, **T. 795**
Società Anonima Italiana Koerting (Ufficio Tecnico) Calle Larga s. Marco, 363 **T. 1116**

SOCIETA' ELETTRODINAMICA C. G. ALIOTH dirigente **G. VIVIANI** s. Marco ponte dei Dai 848, **T. 1308**

Società Elettrodinamica
Rappresentanza Generale Italiana della **E. G. ALIOTH**, macchinario ed impianti elettrici, Ufficio Tecnico pel Veneto S. Marco. Ponte dei Dai 848. **T. 1308** Dirigente **G. Viviani.**

SOCIETA' ITALIANA LAHMEYER DI ELETTRICITA' Anon. Sede in Milano, Macchinario ed impianti elettrici, Ufficio Tecnico in Venezia. S. M. del Giglio, Campiello dai Callegheri, 2578, **T. 935** Dirigente Ing. **G. Durando**
SOCIETA' NAZIONALE DELLE OFFICINE DI SAVIGLIANO, sede in Torino, costruzioni elettriche meccaniche, ferroviarie e tranviarie metalliche in genere - Delegato per Lombardia e Veneto **ing. Giulio Parpinelli** s. Marco calle Vallaresso 1318, **T. 991**
SOCIETA' OPERAI IDRAULICI GAZISTI ex dipendenti della ditta Antonio Dissera s. Marco calle Specchieri 468, **T. 223**
Società Operai Elettricisti - Amministratore: Gherro Baldassare, s. Marco, Calle dei Fuseri 4273, **T. 759** e rio terrà Assassini 3998
Susini Alfredo S. Canciano 5576 *a* e Castello Bragora 3682 *b*
GADDA & C.o già UNIONE ELETTROTECNICA ITALIANA stabilimento di costruzioni elettriche a Milano ufficio di Venezia con deposito di motori campo s. Moisè 1463 direttore ing. F. Voltolina.

ING. VALABREGA LICHTENBERGER & ORI - Studio Tecnico Industriale, sede in Torino, Figliale di Venezia (Direttore T. Vianelli s. Moisè, 2065, **T. 811**

Eliotipisti, Zincografi, Xilografi, *ecc.*

Azzottini Domenico (stereotipo) s. Felice corte dei preti, 3746
Boschini Romualdo (xilografo) Tolentini fond. del Gaffaro 3538
Fabris Giovanni s. Felice calle Racchetta 3790
Fael F.lli (fonditori caratteri e stereotipisti) Cannaregio fond. Misericordia 2587.
JACOBI CARLO, (stab. eliotipico) e produzione di **VETRI RETICOLATI ORIGINALI INCISI PER ZINCOGRAFIA E ZINCOTIPIA** s. Andrea 470, **T. 1293**

Fabbri Ferrai e meccanici

Basso Luigi, s. Giustina 6487, **T. 1013**
Bellati Giov. Maria, s. Pantaleone, salizz., 30
Bellati Giuseppe, succ. Gianda e Todeschini calle dei Fabbri, 989
Bellotto Umberto, Salizzada s. Antonino 3480
Berengo Pietro, & C. s. Crist., Misericordia, 2608 **T. 1169**
Berrera Giacomo, calle Fiubera, 826
Berloldini Antonio fu Carlo, calle dei Fabbri, 929
Bertoldini Antonio fu Nicolò, s. Angelo, calle della Madonna, 3600
Bertoldini Taddeo, s. M. Giglio, calle Veste, 2020
Bisson Giuseppe, s. Cassiano, ponte Cristo, 2041
Borella Giacomo, s. Stae, salizzada, 1910
Camillo Filomena, s. Geremia, 345
Canova Domenico, s. Rocco, campiello, 3139

Caframydon Querengo - specialità premiata con le più alte onorificenze
Unico rimedio infallibile contro le bronchiti croniche - catarri o postumi d' influenza che viene raccomandato dalle migliori celebrità mediche
Guardarsi dalle fraudolenti contraffazioni ed esigere sempre il genuino **Caframydon Querengo.**
Concessionario GUSTAVO SORANZO - Mestre Venezia

Acqua Minerale di Petanz La migliore e più economica acqua da tavola.
Rappresentante generale per l'Italia
Angelo Fabris & C. - Udine

Mal di denti guarito istantaneamente quasi per incanto con la **Essenza Divina** preparata dal chimico-farmacista *B. Saraval* al prezzo di **50 cent.** la boccetta. - Una o due goccie di quest' Essenza introdotta sopra un pezzetto di cotone nella cavità del dente malato, arresta il più fiero ed ostinato dolore.
Esclusivo deposito nella Farmacia **B. SARAVAL** - Campo S. Canciano **Venezia.**

CENDALI EMILIO s. Stefano, campo 2776 *a* 78, Orfanotrofio Gesuati e Istituto Manin, **T. 964**
Chiamenti Giovanni, s. Tomà, rio terrà, 2546
Cian Lorenzo, s. Cristoforo, fond. Ormesini, 2831
Colussi Osvaldo, s. Cassiano, calle dei Morti, 2251
De Fanti Antonio, s. Cassiano, 1815
Dorigo & ing. Alexandre, s. Trovaso, 947, **T. 525**
Fazzini Antonio fu Antonio, ss. Ermagora e Fortunato, calle dell'Anconetta, 1977
Fazzini Domenico, calle dei Fabbri, 4722
Favero Antonio, s. Geremia, 291
Gardin Angelo, campo s. M. Mater Domini, 2175
Giacompol & Zago fond. Mori, 3429 Castello san Filippo e Giacomo, 4225. **T. 784.**
Gianola Angelo, s. Maria del Giglio, 2583
Lacchin fratelli Napoleone ed Emilio, s. Trovaso, calle della Toletta, 1231
Longega Francesco, s. Cassiano, rio terrà Rampani, 1901
Merlo Francesco S. M. del Carmine 2742
Miotto Federico, Giudecca, 232
Miotto Vittorio, s. Vio, fond. Bragadin, 651
Piovesana Dante, s. Lio, 5352
Pomoni Nicola e Raffaele F.lli, Angelo Raffaele, sottop. Lardoni, 1765
Ratti Giuseppe S. M. dei Frari, Rio Terrà dei nomboli 2752
Rubini Domenico fu Giuseppe, via 22 Marzo, 2031
Rusconi Antonio, s. Lio, campo, 5630
Saccomani Giovanni, s. Canciano, 5945
Simeoni Lorenzo, s. Samuele, Salizzada Malipiero, 3161
Tenderini Amedeo, calle del Paradiso, s. Silvestro, 755-56-57
Tenderini Dionisio, Angelo Raff., fond. Briatti, 2538
Tenderini Domenico, calle dei Specchieri, 613
Tenderini Francesco, s. Francesco, 3201
TIS PIETRO, (Ditta) studio ed officina, Cannar. fond. s. Caterina 4998 A. **T. 121**
ZAMPATO GIOVANNI, s. Girolamo, 3001-3008, **T. 335**
Zara Ant., s. Gio. in Bragora, calle del Dose, 3802

Falegnami, rimessai

Avon Filippo, Frari, calle Larga, 2137
Bonaldo Luigi, s. Simeone Grande, 1209
Bonifacio Giacomo, Barbaria delle Tole, 6431
Bruscagnin Gio. B., s. Felice, Calle Corrente, 4102
Ceccoto Angelo, ss. Filippo e Giacomo, sott. della Stua, 4398
Concina Gio., s. Stefano, corte del Duca, 3067
Dalla Venezia Carlo detto Sartorello, s. Cassiano, calle del Modena, 2004
Dal Ponte Pietro, s. Martino 2459
De Orlando G. B., s. M. Mater Domini, calle del Teatro, 2097
Fabris G. B., s. Giuliano, dietro la Chiesa, 594
Fagarazzi Luigi,, s. Cassiano, 2328
Favretto Pasquale, s. Caterina, 4917
Fiorin Giacomo, salizz. s. Pantaleone, 80
Fonda Federico, s. Pietro, 139
Foscato Benedetto, s. Angelo, rio terrà degli Assassini, 3700
Franceschini Giuseppe, Barbaria delle Tole, 6661-A
Gallimberti Giovanni, s. Cristoforo, 2852
LUCADELLO GIOVANNI, s. Stae, salizzada Carminati 1896-97, **T. 226**
Mengozzo G. s. Marco, piscina s. Giuliano, 550
Nordio Raimondo, campo, Bandiera e Moro, 3804
Pajer Vincenzo, S. M. G. dei Frari, 2614
Pasini Antonio, s. Filippo e Giacomo 4474
Pasqualin & Vienna, rappr. da Pasqualin Adriano e Vienna Paolo, Angelo Raffaele, calle dei Guardiani, 2404, **T. 93**
Pellarin Pasquale, s. M. Mater Domini, calle Lunga, 2168
Piasentin Giovanni & figli s. Marcuola 1798
Polese Gio., Frari, rio terrà dei Nomboli, 2709
Rossi Domenico, Campo Bandiera e Moro, 3723
Rota Carlo.. Zattere 919
Salmini Flaminio, Bragora, 3648
Samassa Angelo e Giacomo, rappr. da Samassa Angelo, s. Rocco, campiello, 3142-43
Schiavi Domenico, ss. Ermag. e Fort., calle del Traghetto, 2177
Schiavolin G. B., s. M. del Carmine, campo, 2613
Todeschini Antonio, s. Simeone, rio Marin, 915
Zilli Antonio, s. Fantino, 1985
Zorzin Antonio s. Marziale 2594

Farine

Coen Silvio, propr. e firm. Giuseppe Ben. Coen e p. p. firm. congiunt. i signori Montagnari Ernesto e Levi Emanuele — commercio per conto proprio e rapp. della « Società dei Molini di Sotto in Mirano — s. Maurizio, fond. Zaguri, 2647, **T. 475**
Mandelli L., rappr. da Mandelli cav. Luigi, e p. p. da Mandelli Ernesto, s. Marcuola, campo, 1757, **T. 425**
Stucky G. prop. e firmat. Stucky cav. Giovanni, Giudecca, 809-20, **T. 600**
Toso Angelo, p. p. da Vedovati prof. Domenico, s. Simeone, riva di Biagio, 1299 A, **T. 31**
Vianello Nicolò & F.lli, S. Cassiano Calle Raspi, 1554
Vitalba Antonio Commercio per proprio conto e rappresentante del Molino Zerbetto di Rovigo, S. Angelo, Calle Avvocati N. 3900 **T. 509**

Farmacie

Baldisserotto Dott. Giovanni, prop. delle farmacie « *Al Basilisco* », s. Pietro, via Garibaldi, 1778, **T. 109** — « *all' Europa* », direttore Galli Riccardo, s. Giov. in Bragora, Calle del Pestrin, 3864, **T. 109-d** — « *All' Orso* », direttore Faccin Vittorio, s. M. Form., campo, 6127, **T. 115** — « *Ai Due san Marchi* », dirett. Marchi Luigi, s. Stin, campo, 2532, **T. 185**
Bizio Marco, « *al s. Francesco* », dirett. Pedone prof. Cataldo, s. Nicola da Tolentino, fond. Minotto, 159
Bötner G. & C., Bortolo Donà dirett. « *Alla Croce di Malta* », (farmacia e grossisti in medicinali), salizzada dei Greci, 3303-5, **T. 313**
Brigidi Arnoldo « *Al Lupo Coronato* », Campo s. Filippo Giacomo, 4513
Cadamuro Morgante Marco, prop. dirett. « *Ai due Delfini d' oro* », ss. Apostoli, salizzada del Spezier, 4786
Caffi Cav. D.r Ugo, Dirett. Monti Attilio « *Daniele Manin* », s. Fantino, campo, 1894
Dian Giovanni, prop. dirett. « *alle Due Ombrelle* », s. Simeone, 969 **T. 1147**
Dian cav. Girolamo, proprietario direttore, "San Teodoro, campo s. Stefano, 2799, **T. 1137**
Ferrandini Filippo prop. « All' *Ombrella* », diretta da Torzo Campaner Ferdinando, s. Stefano Campo 2773
Ferretto dott. Luigi prop. dirett. « *All'Aquila Nera* », ponte Baretteri, 4928
Foresti sorelle « *Al Doge* », rapp. da Zanetti Gio.
Freilih succ. Pasetti Angelo « *alla Dogaressa* », s. Cassiano, campo 1725, Diretta da Costa Guelfo, **T. 1078**
direttore s. Francesco della Vigna, salizz. 3156.

ACQUA DI MARTE
ARSENICALE MANGANESIACA
G. Barbieri Direttore, Farmacista Capo dell'Ospedale Civile di Padova
(V. Inserzione rub. Medici della Città di Padova)

Medaglia d'argento Esposiz. intern. di Medicina ed Igiene, Roma 1894

TESTA DI TENIA INGRANDITA

TENIFUGO VIOLANI
del Chimico Farm. G. VIOLANI
MILANO — Via Osti. 1 — MILANO

Illustri Clinici hanno constatato che nel mentre gli altri rimedi congeneri non portano sempre l'effetto desiderato e spesso faccia d'uopo di tentare l'uno dopo l'altro inutilmente, assoggettando il malato a disordini gravi, il TENIFUGO VIOLANI produce prontamente l'espulsione completa di qualunque

TENIA o VERME SOLITARIO

senza arrecare alcun disturbo. Si amministra anche ai bambini. Prezzo L. 4.50. Vendesi in tutte le farmacie

ESIGERE sopra ogni astuccio la carta viola e marca depositata e la firma dell'inventore: G. Violani

Fumiani Avv. Silvio, propriet. « *Ancillo* », condotta da Ant. Padovan, s. Luca, campo, 4588
GOTTARDI PROF. D.r AMEDEO prop. dirett. « *Testa d'Oro* », s. Bartolomeo, ponte di Rialto, 5318 **T. 263**
Malliani Coriolano, propriet. direttore *Alle Due Sirene* », s. Geremia, Fond. Pescheria, 1249
Mantovani Girolamo, « *al Redentore* », s. Marco, Calle Larga, 412, **T. 675**
Matioli Nob. Paolo, prop. direttore, Giudecca al ponte piccolo, 446
Monico cav. Iacopo, prop. dirett. « *al Pellegrino* », s. Leone, campo 5620-A **T. 635**
MONTANARI ADOLFO, prop. direttore s. Marco, Frezzeria, 1677, **T. 813**
Morelli Orazio pror. dell'antica Farmacia Centenari « *Alla Madonna* » S. Bartolomeo campo 5310, **T. 1196**
Petternela Umberto prop. « *ai Due Anzoli* », dirett. Francesco Bertelli, s. M. del Carmine, Fond. Foscarini, 3465 **T. 1086** ed « *alla Cerva d'Oro* », Angelo Raffaele Fond. Briatti, 2384,
Pisanello F.lli, « *alla Colonna e mezza* », dirett.-prop. Prof. Pietro Cav Leonardi, s. Polo campo, 2012
Pitteri Vittorio prop. direttore, « *Re d'Italia* », s. Felice, Via Vittorio Emanuele, 3828 **T. 970**
Ponci Ferdinando, Prop., « *s. Fosca* », direttore, Ponti Dott. Giuseppe, s. Fosca, campo, 2233-A **T. 984**
Saccon Antonio, prop. direttore « *Al Castello d' Oro* », s. Tomà, campo, 2845. **T. 1061**
Saraval Benedetto » *Alle due Colonne* », campo s. Canciano, 6045
Sclisizzi Geminiano, prop. dirett. « *al s. Biagio* », s. Pietro, Via Garibaldi, 1792, **T. 1015**
Solveni Antonio, prop. direttore « *alla Fede* », s. Trovaso, Fond. Nani, 994. **T. 685**
Toniolo Vincenzo « *Alla Montagna* » direttore De Roma Carlo, campo s. Angelo. 3621
Vian Luigi, prop. dirett., « *Ai Sei Gigli* », san Geremia, rio terrà s. Leonardo, 1339
Vianello Nicolò e F.lli s. Cassiano, calle Raspi, 1554
Zampironi (Farmacia Reale) propr. Direttore Botner Ciro, s. Moisè Salizzada 1491. **T. 311**
Zanella Gaetano, prop. e dirett., « *al Castoro* », s. Silvestro, ruga s. Giovanni. 481 a 83 **T.1025**
Zanirato Carlo, prop. « *all' Anconetta* », s. Marcuola, campiello dell'Anconetta, 1825
Zanon Augusto, (Ditta) « *alla Gatta* », san Marziale, Fond. Ormesini, 2651
Zara Francesco, conduttore « *s. Margherita,* » s. Margherita, ponte, 3692, **T. 872**
Zovetti Nicolò, prop. dirett., « *alla Fama* », ss. Apostoli, campo, 4473

Ferramenta, ghisa, rame, ottone e relativi manufatti (*negozianti principali e rivenditori*)

AGARINIS GIOVANNI, ferri, ghise e metalli, S. Marco Calle del Cavalletto 1102 **T. 1354**
Bettiolo Angelo S. Cassiano 1729, **T. 260**
Biasioli Alessandro, (vendita), ss. Apostoli, campo, 4543
BOTTACIN ANGELO & GIUSEPPE F.lli, salizzada s. Lio, 5387, 5821-22 **T. 317** Giudecca 678 **T. 1073**
Bottacin Giov. fu Gius., s. Salvatore, calle della Bissa, 5465
Bressan Luigi, s. Geremia 122-A

Infallibile Cerotto
per distruggere i Calli, Occhi Pollini, indurimenti della pelle. — Preparazione speciale della
Farmacia SARAVAL — al prezzo di *Cent. 30.*
Campo S. Canciano = VENEZIA — Campo S. Canciano

MARIO NOBILI

48 Via Magenta - TORINO - Via Magenta 48

RAPPRESENTANZA DELLE CASE

GEBR. REIMBOLD DI KALK

Specialità:

Alberi in acciaio compresso perfettamente dritti, lucidi e calibrati; *garanzia di esattezza* del calibro fino ad 1/20 di m/m.

Altissimi coefficienti di resistenza alla torsione.

Consegna sollecita.

Articolo adattissimo per Trasmissioni e

Pezzi di precisione

BERGISCHE STAHL-INDUSTRIE GES. di REMSCHEID

Pezzi fucinati su disegno in *acciaio Martin Siemens* **basico** sgrossati di tornio

(manovelle, bielle, pignoni ecc.)

Getti in acciaio fuso su modello o su disegno (**ingranaggi, blocchi per dinamo, recipienti, cilindri per presse idrauliche, teste di maglio**) con ampie garanzie.

Acciai al Cromo-nichelio

FRATELLI RATTI & C.

VENEZIA

Uffici e Magazzini: S. M. FORMOSA N. 5835

Ferri - Acciai - Metalli

Deposito in Punto Franco

Telefoni:

Uffici e Magazzini: S. M. Formosa N. 41
Negozio e Magazzino ex Ditta Pigazzi ,, 20
Magazzino sul Canal Grande, S. Simeone ,, 665
Abitazione del Gerente, Giudecca ,, 610
Magazzino di Mestre, Stazione ,, 58

Indirizzo telegrafico: RATTI - Venezia

Brovazzo G. V. fu Pietro (Ditta) Stabilimento s. Girolamo 2935 Studio e deposito s. Canciano 5516, **T. 1041**
Carrer Gustavo, (dep. tubi di ghisa), sottoportico del Cavalletto, ponte privato, 95
Donà Antonio, (vendita), s. Gio. Grisostomo, salizzada, 5737
Gaidano Giov., succ. A. Caviola, s. Salvatore, calle del Lovo, 4747 a 4756, **T. 614**
GIOVE ANTONIO & FIGLIO (Deposito) s. Marziale Fond. Misericordia 2499 e s. Cristoforo, 3575, **T. 840**
Grimaldi Carmine, (neg. ghisa) s. Luca, Corte dei risi 4305 - **T. 299**
Millosevich Augusto, (neg. ghisa, ecc.), s. Marco s. Angelo Campo 3830, **T. 62**
PAGNACCO GIOV., rappr. da Pagnacco Luigi e p. p. da Trevissoi Carlo, (negoziante), s. Giuliano, Merceria, 711 a 713, **T. 514**
Stefanutti Luigi, (neg. ghisa), s. Marco Bocca di Piazza 1275
RATTI F.lli & C. rappr. da Ratti Cav. Carlo (neg. ferramenta), s. M. Formosa, ponte delle Bande, 5835, **T. 41** e 5381, **T. 20**
Samassa Ettore campo ss. Apostoli 4543
TIS PIETRO, Ditta (dep. tubi di ghisa) studio ed officina, Cann. fond. s. Caterina 4998 a
Venuti Antonio fu Andrea, (Ditta) (neg. ferramenta), s. Felice, campo, 3707, **T. 334**

Ferro battuto (*lavori in*)

Angioletto Ettore (torn. in bronzo) s. Giov. e Paolo, 6300
Battocchio Ferdinando, Calle Larga s. Marco 417
Bellotto Umberto s. Antonino 3480
BOTTACIN ANGELO E GIUSEPPE F.lli, rapp. da Bottacin cav. Giuseppe ed Angelo F.lli, Stabilimento, deposito e mezzà fondam. dei Felzi, palazzo Bressan, 6317, **T325**
De Prà Giacomo, Salizzada s. Rocco 3046
Garizzo Luigi, s. Rocco, 3007-3029-31

GARIZZO LUIGI
Premiata Fonderia
Fabbrica oggetti d'arte - Bronzi - Ferro battuto - Armature
Piatti incisi cesellati a sbalzo
Oggetti in rame
Specialità manettine in genere
VENEZIA S. Rocco 3029-31 VENEZIA

Marini Luigi, campo Frari, 2997-2998-3006
Zanon Ang., s. Silvestro, calle della Donzella, 968

Fiammiferi

Società Anonima Fabbriche Riunite di Fiammiferi — sede in Milano — rapp. in Venezia da Baschiera L. & C.o (ditta) Cannaregio s. Geremia fond. s. Giobbe, 468, **T. 26**

Fiaschetterie (*v. Bottiglierie liquori e vini*)

Filatori e tessitori (*Vedi anche Tessitori e Filatori*)

Antonini-Piva-Ceresa & C.i, filatura veneta cascami di seta, opificii in Tarcento e Artegna (Friuli), s. Lorenzo, ponte Lion, 3392, **T. 82**
Cotonificio Veneziano, s. Marta, 2193, **T. 466**
Formento G. Batta (Ditta), Angelo Raffaele, fond. Barbarigo, 2348

Filtri

SCOMAZZONI VITTORIO di Padova (vedi avvisi nel testo della Città di Padova (Industria e commercio) e colorate fuori testo.

Fiori artificiali

Armani Sorelle S. Marco, calle Fuseri 4471 o Ponte S. Giov. Grisostomo
Bertelli Gualtiero fiori artificiali Frezzeria 1675 e ponte s. Giov. Grisostomo 5639
Borgato Lineo, bocca di Piazza, 1278
Brocca & Bertozzi, Salizzada S. Polo, 2102
Defina Giuseppe, s. Salvatore, Calle del Lovo, 4820
Frollo Giulio, negozio merceria del Capitello, 4942-43, fabb. S. Polo, Palazzo Cappello, 1421 a
Fasoli Arturo, specialità per cotillon, Calle Pignoli, 750, **T. 759**
Gamba Antonio, s. Luca, calle dei Fuseri, 4336
Gnocchi Giulio, s. Luca, calle dei Fuseri, 4341
Hummel C. A. Cannaregio S. Geremia 924
Lanzberg Teodoro, via V. Emanuele, 3833-34-35
Rossi Elisa, calle dei Fabbri, 4664

Fiori freschi e piante

Bertelli Gualtiero, frezzeria, 1675
Borgato Lineo, bocca di Piazza, 1278
Cozzi Pietro, Calle dei Fuseri 4268
Defina Giuseppe S. Salvatore Calle del Lovo 4820
Massaria Antonio, san Francesco della Vigna, campo delle Gatte, 3222 A
Montagner Giuseppe - Frezzeria, 1699
Ossena Pietro, Frezzeria, 1149
Pontello Angelo, via 22 Marzo, 2423
Raimondi Pierina ved. Ruchinger, Frezzeria, 1800
Rossi Elisa, s. Luca, calle dei Fabbri, 4664
Urbani Vittoria Frari calle dell'Olio 2450

Fonderie - Fonditori di metallo - Metallurgici

BOTTACIN ANGELO E GIUSEPPE F.LLI, rappr. da Bottacin cav. Giuseppe ed Angelo F.lli, ss. Giovanni e Paolo, ponte Pinelli, fond. dei Felzi, 6283 A, e s. Leone, salizz., 5821-2-3, **T.325**
Dalio Giov. Domenico, (fond. in bronzo), s. Rocco, salizz., 3031

DONZELLO CARLO & C.i, Fabbrica Bronzi artistici con fonderia, Campo S. Tomà, 2668

Dorigo & ing. Alexandre, S. Trovaso, 947, **T. 525**
DISSERA GAETANO & FIGLIO (ditta) s. Marco Frezzeria Corte Contarina 1563-4
Foco Pietro, (fond. in bronzi), s. Rocco, calle di Castelforte, 3104
Garizzo Luigi (*vend. Bronzi, artistici*) s. M. dei Frari, 3007-3029-31
GIRARDI EUGENIO & Figli (fonditori in bronzi artistici) con laboratorio di cesello in argento e qualunque metallo s. Cassiano calle della Regina 2259
Juris Giovanni Castello calle s. Domenico 1264 a **T. 1026**
Layet cav. uff. Federico rapp. p. p. da Pescatori Sante Augusto stab. meccanico per costrudi machine, caldaie e lancie a vapore, pompe, turbini, ruote idrauliche, winck, grue, mollinello di salpaggio, argane, ponti, tettoie, ecc. ecc. s. Pietro campazzo delle Erbe 393-99 (v. macchine), **T. 13**
Michieli cav. Giuseppe (fonditore in bronzi artistici) s. M. dei Frari stretto Gallipoli 3944 a

Acqua Minerale di Petanz La migliore e più economica acqua da tavola.
Rappresentante generale per l'Italia
Angelo Fabris & C. - Udine

Munaretti cav. Emanuele (fonditore in bronzi) s. Trovaso calle dei Cortelotti 1468 a
TAMBURLINI A. & CARBONARO R. stab. artistico elett.-metallurgico traghetto s. Barnaba 2792, **T. 742**

Omegna Omegna

Agostino Cane

Premiato Stabilimento Industriale Metallurgico

Lavorazione articoli di Stagno

Piombo, Zinco, Ottone, Alluminio

Fabbrica merci di metallo nichelato

ARTICOLI CASALINGHI CANDELIERI OLIERE CAFFETTIERE SALIERE MACINAPEPE PORTAUOVA CROCIFISSI CALAMAI — ARTICOLI DA TOELETTA PER PARRUCCHIERI E PROFUMIERI.

Utensili da cucina ed uso domestico in alluminio

TIS PIETRO (ditta) (**fonderia bronzi artistici**) Cann. fond. s. Caterina 4998 a, **T. 121**
Vianello cav. P. Giovanni (fonditore bronzi artistici,) Angelo Raffaele - Camp. Terren, 2266 A
Vianello Moro, Sartori & C., rapp. e firmatari Giuseppe Vianello Moro fu Sante e ing. Francesco Sartori, s. Giustina, 6559, **T. 19**
ZAMPATO GIOVANNI, *fonderia in ghisa e bronzo* s. Girolamo, 3001, 3008,- **T. 353**

Fonditori di caratteri

Nadali Luigi s. Salv. calle delle Ballotte 4866

Formaggi, pesci secchi e salumi (*negoz.*)

Bisacco Luigi, Tolentini Fond. Minotto 149
COEN ALBERTO (**pesci secchi**) s. Silvestro Riva del Vin 764, **T. 1226**
Dolcetti Giac. e figli (Ditta) rapp. da Dolcetti cav. Adolfo e Domenico, SS. Apostoli calle larga dei proverbi 4582, **T. 332**
Facchin Giacomo, s. Silvestro, calle del Sturion, 677, **T. 310**
Fagarazzi Gio. s. Silvestro ruga degli Orefici 24
Gianiotti Teodoro & Costantino fond. s. Severo 5011
Lo Bianco & C.o s. Fosca fond. Vendramin 2410
Lucich Giovanni, firm. e propr. Vincenzo Lucich, s. Silvestro, fond. del Vin, 730
Millin Antonio F.lli Milin rapp. dal propr. e firmatario Millin cav. uff. Filippo e p.p. dal prof. Autonio Millin e Piero Millin S. Fosca fond. Vendramin 2399 **T. 323**
Ringler Ulisse, S. Barnaba calle del Traghetto 2791, **T. 167**

(*dettaglianti principali*)

Bagagiolo Giuseppe, Crosera s. Gio. in Bragora, 3825
Berton Domenico, Spadaria, 699
Canciani Domenico, calle dei Fabbri, 1037-1038
Casagrande Giovanni, calle dell'Angelo, 390
Cavalleri Paolo, via V. Emanuele, 4269 al 4272
Cellini Eugenio, Campo S. Luca, 4767
Dalla Zorza Ugo, Cannaregio, Lista di spagna 190
Fagarazzi Gio., s. Silvestro, ruga Orefici.23 **T.1179**
Favero Domenico, Campo s. Antonino, 3496
Favero Sante detto Santin Ruga Rialto, 26.
Girolami F.lli Spadaria 701
Gris Costante & Figli, Rio Terrà s. Leonardo, 1299
Grotto Antonio fu Lorenzo s. Marina 5926
Grotto Pietro, S. Antonino, 3482
Manganello Fortunato, s. Canciano, campo, 5541
Mattarollo Edoardo, Rio Terrà s. Leonardo, 1372
Molinari Bacchini Maria, s. Bartolomeo, calle dell'Olio, 5537 a 40, **T. 773**
Nardini Angelo (Ditta,) s. Marco, calle Larga, 419
Ostani Oreste, Rialto, 267
Padoan Adolfo, s. Gio. in Bragora, 3907
Pastega Benedetto fu Antonio, s. Trovaso, 1016, **T. 1089**
Piazza Maria, campo dei Frari, 3028
Salvadori Ant., s. Silvestro, ruga Vecchia, 654
Sandi Ang., s. Silvestro, ruga degli Orefici, 83-84
Secchieri Eugenio, Frezzeria, 1580, **T. 527**
Sento Giuseppe s. Silvestro ruga del Ravano 974, **T. 177**
Tagliapietra Girolamo (Ditta), Ascensione, 1295
Toffoli Giovanni, via 22 Marzo, 2428
Voltolina Gaetano s. Luca, salizzada 4213 e s. Silvestro 780, **T. 699**
Venuta Vittorio, S. Antonino, 3566
Zanoni Pietro, s. Margherita, campo, 2977
Zanon Giovanni S. Polo Ruga dei Speziali 377 Calle del Bo' 822
Zanon Giacomo, calle dei Fabbri, 1066
Zanon Ozo Giuseppe, Abele, s. Luca, 4472
Ziliotto Luigi, s. Marina, campo, 5909-10-11
Zorzi Gio. Batta, calle dei Fuseri, 4357-8, **T. 603**

Forme per calzolai

Crivellari Valentino s. Lio, Calle del Fruttarol 5714

Fornai (*v. prestinai*)

Fotografi (*stabiliment e venditori di fotografie ed acquerelli*)

Agolini F.lli Campo s. Provolo, 4711
Aikelin E., (vendita), via 22 Marzo, 2038 e 2378
Alinari F.lli, (vendita), Ascensione, 1349-50
Bettini & Bonaldi, (vendita), procuratie Nuove, 53
Bonaldi Francesco, (Ditta) rapp. dal figlio, (su smalto), S. M. Formosa, calle dei Orbi, 5191
Bressan A. M. Ditta, s. Fantino, calle Minelli, 1891, **T. 12**
Bressanin Sebastiano, (stabilimento), s. Moisè, piscina di Frezzeria, 1670

Acqua Minerale di Petanz la migliore e più economica acqua da tavola

Rappresentante Generale per l'Italia

Fabris Angelo & C. - UDINE

Dal Mistro Alessandro, (stabilimento), calle dei Specchieri, 652, **T. 1115**
De Lorenzo (ditta), Lista di Spagna, 146
Dicone Luigi, (stabilimento), ss. Apostoli, 4818
Filippi Tomaso, (vendita), procuratie Nuove, 61
Fiorentini, (stabilimento), Campo s. Gallo, 1120
Fritz cav. R. Castello, Fondamenta la Tana 2076
Giacomelli Giacomo, (stabilimento), ponte s. Moisè, 2090
Genova Antonio, (vendita), procuratie Nuove, 66-67, **T. 1117**
Genova Giulio (Ditta), (vendita), procuratie Nuove, 130
Jankovich Cav. Giovanni, (Ditta) (stabilimento), Zaccaria, campo, 4696
Kodak Depot, Piazza S. Marco, 79 B.

LA COMPAGNIA ROTOGRAFICA, Società Anonima sede in Milano, S. Moise, 1347-48

Mazza Amilcare, calle dei Fabbri, 909
Monti A. A., succ. Pelosio e Monti, (vendita), s. Polo, ponte Bernardo, 2195
Naya Carlo, (Ditta) rapp. da Dal Zotto comm. Antonio e p. p. da Trevisan Giuseppe, negozi procuratie Nuove, 78-79 bis, stabilimento s. Maurizio, 2758
Paiola Ugo Sottoportico del Cavalletto 96
Rossi Paolo fu Luigi, (fotografia artistica), Frari, stretto Gallipoli, 3024
Salviati Paolo, (vendita), procuratie Nuove, 45-46
Scattola Francesco, (stabilimento), s. Marco, calle Vallaresso, 1341
Stevani Vittorio (Platinotipia), s. Trovaso, Calle della Chiesa, 1086
Vianelli & C. stabilimento S. Marco, Calle Stagneri 5256
Vendramin - Marangoni E., s. Marco merceria dell' Orologio 227
Zaghis Angelo, (vendita), procuratie Nuove, 69

Friggipesce e commestibili cotti

Battocchio Antonio, s. Barnaba, calle delle pazienze, 2889
Bullo Agostino, calle dei Fabbri, 1053
Cisco Giuseppe, s. Silvestro, 779
Dall'Asta Giovanni, calle della Regina, s. Cassiano, 2262
Del Ben Sante, Barbaria delle Tole, 6417
Dei Rossi Giovanni, via Garibaldi, 1789
Fontanella Anna, s. Filippo e Giacomo, 4533 A
Maschio Vincenzo, s. Antonino, Calle della Madonna, 3403
Nardelli Giovanni, s. Severo, 4928
Nardin Francesco, fond. s. Anna, 1131
Odorico Antonio, s. Silvestro, 224
Palazzi Giovanni, s. Geremia, 315
Penso Giuseppe, Calle dei Stagneri, 5191
Pozzo Giuseppe, campiello Dolfin, 5585-86-87
Rosa Cecilia, s. Gio. in Bragora, Pescheria, 3983-84
Rossi Giuseppe (Ditta) s. Leone, salizz. 5410
Tosoni Giacomo Via Vitt. Emanuele 4032
Vanz Giacomo, Calle Specchieri, 624
Viscardi Egisto, s. Margherita, 2928
Zotti Domenico (Ditta,) s. Silvestro, ruga Vecchia, 601

Frutta ed erbaggi (*negozianti*)

Acerbi Vincenzo, s. Silvestro, sottop. delle Fabbriche, 148-49-50
Ceschin Alfonso, Rialto campo bella Vienna 220 Naranzeria 136 **T. 736**
De Rossi E. G. F.lli, s. Silvestro, Erberia, 123-124-A e 144 **T. 1042**
La Bua & Nadin, s. Silvestro, Erberia, 131-137
Lucatello Ant. & figlio campo Bella Vienna, 1847
Mello F.lli, s. Silvestro, Erberia, 117
Ortis A. D. F.lli, (Ditta), rapp. da Zamarchi Enrico, s. Silvestro, 187-188 **T. 764**
Stefani A. N. F.lli, Erberia, 142
Vendramin Pietro fu Giov., Rialto erberia Spazi, 10-11
Zanchi G. E. F.lli, fu Angelo, s. Giacometto di Rialto, 127-28
Zanetti Gabriele & C., s. Giacometto di Rialto, 82

Frutta secche (*negozianti*)

Acerbi Vincenzo, s. Silvestro, Erberia, 150
CARBONE F.lli di N. s. Salvatore Via 2 Aprile 5042 **T 966**
Ceschin Alfonso, Rialto campo bella Vienna 220 Naranzeria **T. 736**
FANTE DANTE Piscina S. Giuliano 545 Cassella postale 175
De Rossi E. G. F.lli, s. Silvestro, Erberia, 120 a 124-144 **T. 1042**
Gazzabin Giovanni, s. Polo, riva del Vin, 745
Labua & Nadin, s. Silvestro, Erberia, 137
MUSCIACCO ED. & FRATELLO rapp. da **Arturo Navarra**, Via Vitt. Eman. N. 3434 **T. 657**
Ortis A. D. F.lli (Ditta), rapp. da Zamarchi Enrico, Erberia s. Silvestro, 187-88
Romanin Guido, Rialto, 125
Zanchi G. E. F.lli fu Angelo, s. Polo, s. Silvestro, Rialto, 127-28

Fruttivendoli ed erbivendoli

Andreutto Giuseppe, S. Silvestro, ruga degli orefici 27 A
Angeli Zanutti Domenica Frezzeria, 1282
Armani Lucia vedova Salviati, s. Silvestro, ruga Orefici, 37
Baffo Domenico, ruga degli orefici, 85
Bozzao Francesco, s. M. Form., calle Lunga, 6233
Bredoli Giselda Campo s. Marina 5891
Cambrisi Teresa, s. Silv., ruga degli Orefici, 36
Carlovich Antonio Calle della Bissa 5454
Cassenego Francesco Ss. Gio. Paolo, 6370
Cataneo Emilia, S. Marco, Calle della Mandola, 3711
Consavari Giovanni, s. Cassiano, Calle dei Botteri, 1700
Cavrin Giuseppe, calle dei Fabbri, 4678
Dal Zotto Daniele, s. Silvestro, ruga degli Orefici, 38-39
De Grandis Giovanni, S. M. del Carmine, 3182
Fagagna Teresa, s. Silvestro, ruga degli Orefici, 90-91
Fagarazzi Giovanni, calle delle Ostreghe, 2351
Gambara Carlo, S. Leonardo, 1815
Gerardini Enrico, s. Leone, salizz., 5783
Gianolla Marco, s. Leonardo, 1646
Idi Francesco, s. Antonino, salizz., 3538
Moro Giovanni, s. Silvestro, 140
Pacchiani Giuseppe, & F.lli, s. Silvestro 143
Padoan Giovanni, Rio Terrà s. Agnese, 872
Penso Emilio, Crosera, s. Gio. in Bragora, 3909
Penso Maria, s. Leonardo, rio terrà, 1303
Perini Antonia, s. Filippo e Giacomo, 4516
Petrucco Caterina, via Vitt. Em., 4209
Polacco Aronne, Ghetto Vecchio, 1292
Ponga Angelo, via Garibaldi, 1241
Rana Teresa, ruga del Ravano, s. Silvestro, 1034
Sasso Giovanni, Via Garibaldi, 1496
Scarpa Pietro, s. Marco, calle Fiubera, 822
Scarpellotto Giuditta ved. Daralli, Frezz., 1796
Scarpa Giovanni, s. Martino, 2423
Scarpi Pietro, rio terrà, ss. Apostoli, 4660

Scarpi Giovanni, s. Agostino, campo, 2312
Stefani Emilio, s. Antonino, salizz., 3314
Tagliapietra Angelo, s. Lio, 5669
Veruto Angela, Via Garibaldi, 1312
Vianello Antonio, Calle dei Fabbri, 4743
Vianello Domenico, Bragora, 3155
Vianello Vincenzo, s. Luca, campo 4556
Zangrossi Giovanni, s. Marco, calle dei Frati, 3533

Fumisti e stufe *(vedi caloriferi)*

Furgoni imbottiti per trasporto mobili

DE PAOLI CAV. ANTONIO Cann. fond. Scalzi 55 **T. 533** Rialto, riva del Carbon, 4791, **T. 435**

CAMBIANDO CASA
pel trasporto delle masserizie rivolgersi sempre alla
AGENZIA DE PAOLI

Marigo Carlo, Via 22 Marzo, 2414, **T. 648** e Riva del Carbon, **T. 648**
BISSONI FRANCESCO Piazza S. Marco, Ponte Canonica 4306 **T. 495** — Impresa trasporti merci e mobilia con furgoni e senza
SOCIETA' NAZIONALE DI TRASPORTI GONDRAND FRATELLI sede in Milano succursali in Venezia e nelle principali Città d'Italia e dell'Estero, Direttore per la succursale di Venezia Romualdo Genuario (*Esercizio Furgoni imbottiti*), campo s. Stefano, 2803, **T. 448**

Gabinetti chimici

Istituto tecnico « Fra Paolo Sarpi », s. Gio. Laterano, 6395 prof. Giacomo Soave **T. 692**
LABORATORIO CENTRALE per analisi Chimiche e ricerche Microscopiche, Calle della Posta-Rialto 5318 **GOTTARDI Prof. d.r AMEDEO** perito chimico igienista propr. e direttore **T. 263**
Leonardi prof. Pietro, prop., farmacia Pisanello, s. Polo, campo, 2012
Mazzotto D.r Gio. Batta Analista chimico clinico s. Vio 724
Monico dott. Jacopo, (Laboratorio chimico), farmacia, s. Lio, campo, 5620 A - **T. 635**
Municipio, (Gabinetto chimico), **T. 66**
Ospitale civile (Gabinetto chimico farmac.) **T. 142** Direttore Zatti dott. Carlo, ss. Apostoli, via Vitt. Em. — (Gabinetto batteriologico), Direttore Jona dott. Giuseppe, s. Felice, calle Fontana, 3826
Ponci Ferdinando, (laboratorio chimico e di microscopia), farmacia, via Vitt. Em., 2233-A **T. 984** direttore Ponti dott. Giuseppe, abita S. Gio. e Paolo, 6814
R. Dogana, (Gabinetto chimico per controversie doganali) — presso i Magazzini Generali — Prof. Marino Domenico, **T. 449**
Scuola superiore di commercio — Laboratorio di merceologia e chimica commerciale Direttore Truffi prof. cav. Ferruccio, Palazzo Foscari, 3246, **T. 482**
Terzo Dipartimento Marittino, (laboratorio chimico), direttore prof. Giovanni Spica, Castello Quintavalle, 1-2
Zoja A., Castello, Calle s. Domenico, 1262

Galvanoplastica *(Galvanostegia)*

Fassino A. & U. Favin, S. Lio, 5641
TAMBURLINI A. & CARBONARO R., Traghetto s. Barnaba 2792, **T. 742**

Garages

Garages Riuniti F. I. A. T. Alberti & Storero sede Princ. di Padova piazza Cavour (vedi avviso in tutte le provincie)

Gaz *(apparecchi per)*

Bressan Giovanni ss. Apollinare 1137. **T. 61**
CARGASACCHI DANIELE, Frezzeria 1696-7 officina e ponte dei Barcaroli 1732-5, **T. 930**
Crotta Giuseppe, (Ditta), s. Angelo, calle della Mandola, 3713-20 A s. Benedetto 3985

DITTA
Giuseppe Grotta
Procuratore Sig. ALESSANDRO BORGHI
APPARECCHIATORE A GAZ
Luce elettrica, Acquedotto, Pompe, Watercloset
Eseguisce qualsiasi lavoro in tubi di piombo, ottone, ferro e rame. — Campanelli Elettrici.
Prezzi moderatissimi da non temere concorrenza
LAVORI GARANTITI
Grande Deposito Tubi di Ghisa
per iscarico CESSI e GRONDAIE
S. Angelo, Calle della Mandola N. 3713-3720 a
vicino al Ponte S. Paternian
VENEZIA

DISSERA GAETANO & FIGLIO (ditta) Frezzeria corte Contarina 1563
Fusello Pietro, s. Gio. Gris., ponte dell'Olio, 5790
Impresa generale per l'incandescenza a gaz, s. Marco, calle dei Stagneri, 5230, Fabbrica s. Severo 4938 **T. 888**
Lanza Guerrino s. Polo Rughetta del Ravano 1030
MELONCINI SANTE & C.o (apparecchiatore a gaz) s. Canciano Birri 5394, **T. 54**
Nordio Zambotto & C., officina s. Bartolomeo, calle dei Stagneri, 5188, Deposito s. Marco, calle Fiubera, 815
Pedrocco & Arrigoni, s. Luca 4121 e campiello della Chiesa, 4067
PUGGIOTTO A. & C., s. Marco, calle dei Fabbri, 925

TELEFONO N° 61
OFFICINA ELETRO-IDRAULICA
Autorizzata dall' ufficio tecnico municipale
BRESSAN GIOVANNI
VENEZIA
Campo S. Apollinare, N. 1137 - 90 - 91 92

GUERINO LANZA
VENEZIA
Rialto Rughetta del Ravano N. 1030
GAS
IDRAULICA
ELETTRICITA'

Impresa generale x x
Incandescenza GAZ
Fabbrica Retine ADOLFO RAITANO
VENEZIA - Calle Stagneri 5230 - VENEZIA
TELEFONO 888
Vendita ingrosso e minuto
ACCESSORI A PREZZI DI FABBRICA
Servizio a domicilio

AL SERVIZIO DELLA SOCIETÀ VENEZIANA DI NAVIGAZIONE
NORDIO ZAMBOTTO & C.i
VENEZIA
Impianti a Gaz ed Acquedotto
Watercloset — Pompe ecc.
Laboratorio da Bandaio ed Ottonaio
Installazioni
di Luce e forza elettrica
Unica Fabbrica Speciale di
Gelatiere di Stagno
DEPOSITO
Lavandini — Sifoni — Rubinetteria
Retine ecc. ecc.
OFFICINA: S. Bartolomeo Calle Stagneri Numero 5188
DEPOSITO: S. Marco Calle Fiubera 815

APPARECCHIATORE per GAZ e per ACQUA
Campanelli Elettrici - Water-closets - Pompe - Rubinetti - Tubi di ghisa - Stufe e fornelli a Gaz
A. PUGGIOTTO & C.
VENEZIA
Calle dei Fabbri N. 925

Nordio-Zambotto & C.o officina s. Bartolomeo calle Stagneri 5188 deposito s. Marco calle Fiubera 315
Raitano Adolfo Calle Stagneri 5230 **T. 888**
Società civile per l'illuminazione a gaz corrente, rapp. da Lebreton cav. Emilio direzione Castello, s. Zaccaria, ponte del Rimedio, 4419 — gazometro s. Francesco della Vigna, calle del Tedeum, 2811, (*v. avviso pagine colorate*), **T. 349**
Società Operai elettricisti, Calle dei Fuseri, 4273 e Rio Terrà Assassini 3993, **T. 753**
SOCIETA' OPERAI IDRAULICI GAZISTI ex dipendenti della ditta Antonio Dissera s. Marco calle Specchieri 468, **T. 223**
SUSINI ALFREDO, s. Canciano, 5576 a — Officina: s. Gio. Bragora, Calle Bosello, 3682 b — apparecchi e impianti completi per gaz comune, petrolere e idraulici, scalda-bagni, ultimi sistemi, e vasche da bagno smaltate

Gaz (*vedi illuminazioni pubbliche e private*)

Gesso (*v. calce*)

Ghiaccio

Bareato Adolfo, Calle dell'Angelo, 402
Compagnia Generale delle acque, (fabb. ghiaccio artificiale), stabilimento s. Andrea, campo, 489, (studio), s. Benedetto, 3980, **T. 462**
Lanza Giuseppe, (vend.) s. Marco, sottop. dei Dai 172
Scarpa Gaetano (vend.) s. Silvestro, Pesch. 306-7
Tanner Vitale (fabb.) Giudecca fond. della Croce 53
Truzzardi Maria, (vend.) calle dei Fabbri, 922 - **T. 1070**

Giardinieri (*vedi orticultori e fioricultori*)

Giocattoli (*fabbrica e vendita*)

Barera Carlo (Ditta), s. Salvatore, Merceria, 4927
Bocconi F.lli, via Mazzini, 5061
Cassinist Piero Succ. Lodoli (fabbr.) Dorsoduro Fond. Malcanton 3444
Fulin Luigi (Ditta), S. Marco, calle dei Fabbri 906,
Michielin F., Mercerie dell' orologio, 259
Molin Antonio (Ditta) Ponte s. Giovanni Grisostomo 3899
Scatturin Bortolo, Merceria, s. Salvatore, 4985. 5017-18
Zanetti Ina s. Salvatore, calle delle Acque 5017-18

Giojellieri (*vedi orefici*)

Glucosio, destrina

Fabbriche riunite di (glucosio destrina ed affini). Società anonima con sede in Milano rappr. in Venezia da Gerli Ing. Alfredo, Cannaregio, s. Girolamo, fond, 2927-32 **T. 29**

Gomma elastica (*oggetti*)

Ancona Lionello fu Angelo s. Marco s. Salvatore Calle del Lovo 4815
Vianello Armando di Cesare, Articoli di Gomma elastica e amianto, Frezzeria, 1586-87-88, **T. 472**

Granaglie (*v. cereali*)

Grassi ed Olii lubrificanti

Alpron Giorgio, s. Fantino, Ramo Minelli, 1878-1878 A. **T. 319**
Antonelli Giuseppe Am., s. Bartolomeo, calle dei Preti, detta del Doge, 5087, **T. 252**
BOTTECCHIA GIOVANNI, agente generale per il Veneto della **Società Anonima Italiana per gli Olii Stern Sonnebarn di Genova**, Dorsoduro, Ponte san Rocco, 3964
Brovazzo G. V. fu Pietro Ditta Stabil. s. Girolamo 2935 - Studio e deposito s. Canciano 5516 **T. 1041**
COEN ALBERTO s. Silvestro fondam. del Vin 764, **T. 1226**

GARAGES RIUNITI F. I. A. T. ALBERTI STORARO torero sede princ. Padova piazza Cavour 9, **T. 288** (vedi inserzione in tutte le citta)

Lanza Giacomo, s. Marco, calle della Vida o delle Locande, 4282
Masciadri & Bortoluzzi Via XXII Marzo 2409, **T. 201**

MORANDO GIULIO & C. Genova via s. Lorenzo 11 int. 11 A (v. avviso I pag. cartoncino di Belluno)

Sicher Emilio & C., rapp. da Sicher Cav. D.r Emilio e Ruffini G. B., s. Silvestro, traghetto della Madonetta, 1429-A, **T. 289**
VACUUM OIL COMPANY Molinari D. E. agente generale per il Veneto S. Fosca 2278, **T. 512**

Guantai

Aliprandi & De Franceschi succ. De Sabbata, Merceria dell' Orologio, 230
Avoscan Antonia, Proc. Vecchie, 138
Bagilotto & Mattei, Merceria, s. Giuliano 717
Brocchi Virgilio, s. Marco, Ascensione, 1291
Fulici Giovanni, Merceria dell' Orologio, 261
Manelli Giuseppe, Merceria del Capitello, 4944
Salviati P., Successore Mazzoleni, Calle dei Fuseri, 4463

I guadagni della

TIPOGRAFIA COMMERCIALE

dell' "ANNUARIO"

stanno nei prezzi miti. - La clientela aumenta di giorno in giorno.

Si eseguisce qualunque lavoro commerciale con la massima esattezza e sollecitudine.

Idraulica (*v. apparecchiatori a gaz*)

Illuminazione (*pubblica e privata*)

ING. VALABREGA LICHTENBERGER & ORI — Studio Tecnico Industriale, sede in Torino, Figliale di Venezia (Direttore T. Vianelli) s. Moisè, 2065, **T. 811**

Società Civile per l'illuminazione a gaz, rapp. dal Cav. Emilio Lebreton Castello, ponte Rimedio, 4419, **T. 349**

Società Civile Veneta per l'industria del Gaz e dell'Elettricità - cap. Vittorio Calzavara, s. Lio, calle della Nave, 5681 **T. 826**

SOCIETA' ITALIANA LAHMEYER DI ELETTRICITA' Anonima, Sede a Milano, **Macchinario ed impianti elettrici,** Ufficio Tecnico in Venezia, S. M. del Giglio, Campiello dei Calegheri, 2568, **T. 935** - Dirigente **Ing. G. Durando**

SOCIETÀ ITALIANA PER L'UTILIZZAZIONE DELLE FORZE IDRAULICHE DEL VENETO. Direzione amministrazione ufficio Tecnico riparto produzione e distribuzione dell'energia Campo S. Maurizio 2760 **T. 630** Riparto illuminazione Elettrica di Venezia ed istallazioni. — S. Luca Corte Morosina 4422 - **T. 44**

Società Veneta per pubblica e privata illuminazione a gaz acetilene ed affini, consigliere delegato Calzavara cap. Vittorio s. Lio calle della Nave 5681 **T. 826**

Premiato Stabilimento Meccanico con fonderia

SANTE MELONCINI e C.°

S. Canciano 5394 — VENEZIA — Telefono N. 54

Apparecchi Sanitari — Apparecchi Idroterapici di propria fabbricazione dei più perfetti sistemi.

Impianti completi per Stabilimenti di cura — Ospedali — Scuole — Alberghi ecc.

Specialità: Gabinetti da bagno di lusso

Referenze di primo ordine

Bottacin Stefano fu Luigi

Padova, Via Garibaldi 11 (Arcella)

Nuova fonderia con officina meccanica agricola industriale, impianto modernissimo a trazione elettrica.

(Arcella) Palazzo Casari Mazzuchelli

Impianti completi per luce elettrica fornitore della Società Adriatica di Elettricità.

Impianti in genere di illuminazione gaz - acetilene impianti completi di idraulica.

Fornitore di vari Istituti e Municipi

Termosiffoni - Pompe - Rubinetteria - Deposito e Vendita

Via Garibaldi 13

Preventivi gratis a richiesta

Telefono 649 negozio — Telefono 744 Officina

PREMIATA IMPRESA

GIOVANNI BRESSAN

Luminarie Veneziane - Artistiche decorative

Fantastiche e Architettoniche

Telefono 61 - VENEZIA - Telefono 61

Santa Apollinare N. 1137

Illuminazione per feste

Nardo Francesco, Castello, s. Gio. in Bragora, calle Crosera, 3817

BBESSAN GIOVANNI Impresa **luminarie veneziane Artistiche decorative, fantastiche e architettoniche** Campo S. Apollinare 1137 90-91-92 **T. 61**

Impermeabili

Ancona Lionello fu Angelo S. Marco, S. Salvatore Calle del Lovo 4815

Barbaro Pietro S. Bartolomeo campo 5280-81-82 S. Luca Calle del Lovo 4774-6 **T. 155**

Ceriello Giovanni Calle delle Rasse 4549-50-51

Vianello Armando di Cesare S. Marco Frezzeria 1586. **T. 472**

Garages Riuniti F. I. A. T. Alberti - Storero Sede Princ. di Cavour 9 **T. 288** (v. inserzione in tutte le città)

Imprenditori ed appaltatori

ANNOE' A. E. G., F.lli S. Maria del Carmine, 2711 **T. 1150**

Ditta A. G. E. ANNOÈ

Imprenditori edilizi

e con premiato Cantiere di lavori in cemento

Deposito di qualsiasi cemento e calce

Sede in MESTRE pel Veneto; Succursale VENEZIA

S. M. del Carmine 2711 - Tel. 1130

Banca Veneta di Depositi e Conti Correnti — (Esattoria comunale) palazzo municipale, coll'ingresso s. Luca, Calle s. Antonio, 4114 **T. 721**

Bari Antonio, (Calzoleria militare), s. Zaccaria campo S. Severo, 5000

Bertoli Antonio & C. impresa di carico e scarico di Vapori e Velieri Via XXII Marzo 2036 **T. 69**

Beretta & Sciaccaluga, rapp. da Sciaccaluga Domenico, e Spandri d.r Pietro (imprese e forniture in genere), campo dell'Arsenale, 2397, a 2399, **T. 412**

Bianchi Steiner & C. Via Giacinto Gallina **T. 902**

Biondetti E. (Ditta), rapp. da Biondetti Arturo, s. Pantaleone 3733

Bonato Alfredo S. Marco Corte Pignoli

Bortoluzzi Gabriele (eredi) abitazione s. Agostino, 2218, **T. 1217**

BRESSAN GIOVANNI, Premiata Impresa luminarie veneziane, s. Appollinare, 1137, **T. 61**

Brocca Angelo, s. Margherita, calle del Forno, 3071

Bressan Giovanni s. Apollinare, campo, 1137, **T. 61**

Busetto d. Beo Pietro. s. Rocco, 3085 **T. 634**

Cadel Angelo, s. Cristoforo Fond. Riform., 3148

Cargnelli Lorenzo, s. Giacomo dall'Orio 1494

Cargnelli Nicola, Tolentini, fond. Minotto, 189

CARRARO GIOVANNI e POMPONIO F.lli, imprenditori di costruzioni, edilizie, ss. Giov. e Paolo calle Berlendis, 6272 **T. 1075**

Casagrande Augusto, s. Antonino, 3471, **T. 24**

Citran Natale, s. Boldo, ponte Modena, 2003

Concina Giovanni, ss. Apostoli, salizz. Pistor, 4590

Costa Pietro & C. s. Cassiano Rio terrà Rampani 1933

Costantini Cav. Giovanni, & C. Appalto Dazi, s. Silvestro 226. **T. 731**

Costantini Giovanni, s. Barnaba, calle Lunga, 2647 **T. 735**

Dalla Venezia Carlo, detto Sartorello, s. Cassiano, calle del Modena, 2004

Dal Maschio Angelo, s. Margherita, calle Renier, 3434 **T. 993**

DE FACCI ANGELO. s. Caterina Calle Boldù 4990

De Gaetani & Gallimberti Impresa della Vigilanza Notturna s. Angelo fond. dell'Albero ....

Demin Fortunato, s. Cristoforo, calle Alberegno, 2724

DE PAOLI CAV. ANTONIO (impresa per trasporti a domicilio) Cann. fond. Scalzi 55, **T. 433.** Rialto riva del Carbon 4791, **T. 435**

D'Este Giovanni ed Albano, Tolentini, campiello delle Mosche, 21

De Valentini Silvio, s. Felice, calle del forno, 3861

Dorigo cav. Francesco (Ditta) ss. Gervasio e Protasio, calle Centopieri, 1201, **T. 296**

Dose Achille, (lavori di carico e scarico di vapori e bastimenti), s. Bartolomeo, 5352
Fabris F.lli, (impresa carico e scarico), s. Pietro, corte Nuova, 2061
Fabris Livio, s. Canciano, via Giacinto Gallina, 5402
FACCANONI PIETRO & C. (impresa di lavori marittimi e fluviali) Riva Schiavoni 4146, **T. 803**, anche intercomunale **Cantiere Murano, T. 1245**
Fagarazzi Angelo Antonio d. Cia, s. Margherita, 3654
Fagarazzi Osvaldo, d. De Mattia, Frari, calle degli Albanesi, 2640
Fagarazzi Giuseppe, s. Cass. calle Regina, 2263
Fano Emanuele, (fornitore in genere), s. Canciano, calle Pasqualigo, 5514. **T. 708**
Finzi, & Luzzati rapp. dai prop. Luzzati ing. Giuseppe e Amico Finzi, (escavi lagunari), san Marco, corte dei Preti, 998, **T. 242**
Fuser Giuseppe, (Ditta), (scavi lagunari), s. Apostoli, Corte Remera, 4767
Genovese cav. Augusto fu Pietro, appalti dazi di consumo, s. Benedetto, Palazzo Cavalli, 3978, **T. 746**
Giacompol Pietro & Emilio Zago, Madonna dell'Orto, 3429 **T. 784**
Girardi Leopoldo, s. Simeone, calle Lunga, 740
Gislon Giuseppe, s. Canciano, calle Moretti, 5507
Grisostolo Giuseppe, s. Zaccaria, ramo primo Madonnetta, 5152 **T. 477**
Juris Giovanni, Castello, calle s. Domenico, 1264-A **T. 1026**
Kirahmayr Alfredo forniture marittime campo s. Polo 2179
Lampronti Augusto, piazza Manin, 4028
Lebreton F.lli, (impresa trasporti carboni), riva degli Schiavoni, 4147, **T. 210** e S. Polo 1121
Leiss Paride (forniture militari) Castello calle dei Furlani 3272 **T. 878**

LEVI ENRICO & C.o (impresa costruzioni) Castello fond. s. Severo 5013, **T. 629**

LOMBARDO TOMMASO (ditta) **trasporti portuali** Zattere 272, **T. 224**

LUCADELLO GIOVANNI, Lavori di costruzione in legname con segherie, a vapore, s. Stae, salizzada Carminati, 1896-97, **T. 226**
Lucerna Eugenio, san Trovaso, fond. s. Gian Toffetti, 1070
Mander Carlo, fu Francesco s. Felice, calle corrente 4093
Mansutti Enea & Francesco F.lli s. Pantaleone corte Marcona, 3881
Marigo Carlo s. Marco Via 22 Marzo 2414 **T. 648**
Massari Antonio (fornitura carceri) S. M. Formosa Calle Remer 6162
Merlo Germano, s. Trovaso, Calle del Forno, 1157 **T. 727**
Miotti Antonio & C. s. Cassiano, 2152

ODORICO & C. Impresa costruzioni in BETÒN E CEMENTO ARMATO, Cantiere lavori in cemento Mestre. - T. 26

MIOZZO TERTULLIANO & FIGLI, s. Marco via Larga Mazzini, 4800
Olivieri Michele Giuseppe, Dorsoduro Zattere, 793
Pasqualin & Vienna, rapp. da Pasqualin Adriano, e Vienna Paolo, Angelo Raff., Calle dei Gaurdiani, 2404A, **T. 93** 2404-A, **T. 93**
Pastori ing. Ag. Enrico rapp. la Società Italiana dei Consorzi daziari, Dorsoduro fond. Malcanton3552

Officine Meccaniche STIGLER

Società per azioni — Capitale L. 5.000.000

Via Galileo N. 45 - MILANO - Via Galileo N. 45

ASCENSORI

idraulici = elettrici = meccanici

Numerosi Brevetti negli Stati principali

MONTACARICHI

di costruzione semplice e solidissima

Fornitori dei più importanti Stabilimenti industriali

POMPE

aspiranti e prementi per portata da 1000 a 50.000 litri all'ora

per usi industriali - Ospedali - Alberghi

CATALOGHI GRATIS A RICHIESTA

Patrizio Angelo s. Croce s. Giacomo dall'Orio 1509
Pellarin Pasquale, s. M. Mater Domini, calle Lunga, 2168
Perale F.lli, s. Canciano, rio terrà dei Birri, 5386 **T. 841**
Pitter Ferdinando, s. Pantaleone, 33
Pianon Marco s. Croce, s. Giacomo dall'Orio 1412 *c*
POTENZA GIUSEPPE DI ACHILLE s. Stefano, Palazzo Morosini, 2808
Puppulin Giovanni S. M. G. dei Frari 2465
Quintavalle Nicolò, (carico e scarico), s. Pietro, fond. Tana 2028
Renosto Antonio, (imp. trasporti), Giudecca, 610
Rossi F.lli Castello fond. della Tana 1919.
Roffarè Antonio, Carmini, calle ponte Ragusei, 3490
Samassa A. G. s. Rocco, 3142-43-44, **T. 730**
Saviani Luigi, s. Barnaba, calle Lunga 2050
Scattola Vincenzo, s. Cristoforo, 2526
Scattolin Angelo di Giosuè, s. Simeone, corte Case Nuove, 597-A **T. 636**
Sedea Giovanni, (Ditta), campo dell' Arsenale, 2380, **T. 565**
Stefinlongo Giov., s. Cassiano, calle Regina, 2261
TIS PIETRO (Ditta) (imprese metallurgiche), Cann. Fond. S. Caterina 4998-A **T. 121**
Toneghin Luigi (impresa costruzioni edilizie), S. Croce Salizzada S. Stae 1985
TORRES MARCO, Tolentini fond. Gaffaro 3539 **T 451**
Traldi F.lli, (forniture viveri R. Esercito), s. Simeone, 566, **T. 526**
Trezza (Ditta) cav. Luigi, (impresa dazio consumo), del Consorzio Venezia-Murano, rapp. dal Dirett. Zanotto Marco, s. M. Formosa calle delle Bande Palazzo Cipolato 2759
Vianello Francesco & Giuseppe di Spiridione, riva Schiavoni 4145
Vianello Giuseppe fu Spiridione Riva Schiavoni 4146 **T. 172**
Vianello Michele & C.o (fornitura d' acqua) Zattere 272
Vianello Natale fu Pasquale, s. Simeone grande sottoportico corte Dario, 639
Visentini Giov. detto Zemello, s. Marcuola, 1798
Zambon Ernesto, Tolentini, 544
ZAMPATO GIOVANNI (imprese metallurgiche), san Girolamo, 3008, **T. 353**
ZENNARO GIACOMO & **LUIGI** S. Giobbe 934

Impresa di Vendita (Hotel de vente)

SALVADORI A. Galleria d'Antichità, Palazzo Moro-Lin, Canal Grande, s. Samuele. **T. 480**

Impresa viveri militari

Fano Emanuele, s. Canciano, calle Pasqualigo, 5514. **T. 458**
Traldi Ernesto & Cesare F.lli, fond. s. Simeone 580, **T. 526**
Traldi Luigi, fond. s. Simeone, 580, **T. 526**

Incisori e cesellatori

Boschini Romualdo (in legno) Tolentini, fond. del Gaffero 3538
Codara Costante, Spadaria, 695 A
Colombo Candido, Spadaria, 692
Girardi Luigi lavori in argento e qualunque altro metallo s. Cassiano calle della Regina 2259
Santi Alessandro, Spadaria, 665

Informazioni commerciali

Credito commerciale, (istituto internazionale di informazioni e contenzioso) inform. Procacci, Raffaele s. Lio Casselleria 5322, **T. 832**
Radium ufficio internazionale d' informazioni commerciali direz. generale Venezia s. Lio calle della Malvasia 5485

Insegne in ferro (*v. dipintori*)

Intagliatori in legno (*v. scultori*)

Introduttori di animali da macello

Girardini F.lli, s. Geremia, calle Biscotella, 737
Mion Antonio, s. Giobbe, 524 e 627
Panizzon Romano. Chiovere s. Giobbe, 780
Peltrera Antonio e Giacomo F.lli s. Giobbe calle Beccarie 801
Peltrera Giovanni, s. Giobbe 925
Piacentini Giovanni fu Antonio, s. Geremia, 918
Revoltella Giovanni, s. Geremia, fond. 1060
Revoltella Marco, s. Leonardo, rio terrà, 1700
Traldi Ernesto & Cesare F.lli, s. Simeon Piccolo, fond. 580, **T. 526**
Traldi Luigi, fond. s. Simeone, 580 **T. 526**
Valier Attilio, Chiovere s. Giobbe, 683
Valier Giuseppe Giuliano, s. Giobbe, 798
Zambenedetti Umberto, s. Giobbe, calle Beccarie, 807

Istituti di Credito

BANCA COMMERCIALE ITALIANA, via 22 Marzo 2184-87, Direzione **T. 893** - Cassa **T. 110** - Ufficio merci **T. 490** - Speciale per servizi intercomunali **T. 489** - *Direttori*: Del Vo cav. G. B. - Weinberg Leopoldo — *Vice direttore*: Carlo Leis — *Procuratori*: G. Winteller - Gaffdio Paolo - Schileo Pio - Calzolari A.
BANCA COOPERATIVA DI CREDITO FRA OPERAI DI VENEZIA, s. Marco, Calle Fiubera Numero 949 — Pres. Cometti ing. Giacomo
BANCA D'ITALIA, s. Salvatore, palazzo Manin, 4797, **T, 360.** Consiglio di Reggenza: *Presidente* Paulovich comm. Giovanni, *Vice-presidente* Rombo comm. Agostino, *Segretario* Viola co. dott. Gio. Batta, *Vice-segretario* Ravà comm. Massimiliano, *Reggenti* Ivancich comm. Luigi, Levi cav. dott. Angelo, Rocca comm. Riccardo, Suppiej comm. Giuseppe, Toso cav. Angelo, *Censori* Zannini cav. dott. Pier Luigi, Flantini cav. Filippo, Battaggia cav. Agostino *Consiglieri di sconto*, Coen comm. Giulio, Coen Rocca Guido, Dolcetti cav. Adolfo, Millin cav. uff. Filippo, Scarpa cap. Eugenio, Trevisanato cav. Ugo, Chiggiato cav. ing. Arturo, Rietti cav. Massimo, *Direttore* Conti comm. dott. Giovanni, *Cassiere principale* Zanon dott. Francesco, *Capo ufficio contabilità e conti correnti* Gaspari Giorgio, *Capo ufficio di segreteria* Arturo Giandotti, Sezione R. Tesoreria esercitata dalla Banca d' Italia, **T. 360.** *Capo della sezione* Conti comm. dott. Giovanni, *Cassieri* Pizzolotto dott. Giuseppe, Montemezzo rag. Gaetano
BANCA MUTUA POPOLARE DI VENEZIA, s. Maria del Giglio, calle delle Ostreghe, 2434, **T. 965** int. — *Direttore* Rigobon Umberto, *Presidente* Barbon cav. Luciano, *Vice-presidente* Marangoni avv. Guglielmo, *Consiglieri* Bussolin cav. Pietro, Fumiani ing. Emilio, Gennario rag. Romualdo, Agarinis Giovanni, Massari Antonio, Alverà Mario, Patessio Ettore, Francesconi dott. cav. Giulio, Dal Tedesco Giovanni.

CREDITO COMMERCIALE

Istituto internazionale d' informazioni e contenzioso

FONDATO NEL 1898

Agenzie e Corrispondenti in tutte le piazze

Sede in VENEZIA, S. Lio Calle della Passion 5322

Operazioni dell' Istituto

I. — Informazioni commerciali su qualunque paese del Mondo.

II. — Compilazione **Elenchi** di Fabbricanti, Negozianti e rivenditori, in qualsiasi articolo e su qualunque Piazza. — Si procurano **Rappresentanti** abili e raccomandabili.

III. — **Ricupero di Credito** — anche a forfait — rappresentanza di Creditori nei fallimenti e nei concordati stragiudiziali.

Telefono 832 ~ Tariffe e Regolamenti a richiesta ~ Telefono 832

RADIUM

Ufficio Internazionale d' Informazioni Commerciali

Il più accreditato all' interno ed all' Estero per la celerità e precisione

L' Istituto fornisce

Informazioni d' indole commerciale su qualsiasi paese del Mondo.

Mantiene informato il cliente di tutte le novità inerenti alle informazioni già fornite.

Pubblica ogni mese un bollettino contenente i protesti cambiari di tutto il Veneto, compreso Brescia, Mantova e Ferrara, per il prezzo di lire due annue.

Tariffe e regolamenti a richiesta

Direzione Generale

Venezia - S. Lio Calle della Malvasia 5485 - Venezia

Società Bancaria Italiana

Anonima, Capitale Lire 50.000,000 interamente versato Riserve Lire 9.633,921.25

Sede Sociale MILANO

Alessandria, - Cuneo - Chieri - Como - GENOVA - MILANO - Nizza Monferrato - Novi Ligure Pinerolo - TORINO - Venezia

Ufficio cambio (già Drog. Majer & C.)

S. Marco Bocca di Piazza 1239 - Tel. 250

OPERAZIONI

Compra e vendita:

Rendite e obbligazioni dello Stato — Prestiti Provinciali e Comunali — Cartelle di Crediti Fondiari — Azioni e OBBLIGAZIONI di Società Industriali. — Azioni e OBBLIGAZIONI di Società Trasporti — Rendite e Titoli Esteri — Acquista e vende B. B. esteri — Monete d'oro e d'argento — Sconta Cedole e Titoli di stati Italiani ed Esteri — Acquista Chèques e Portafoglio Estero — Incasso di tratte e chèques sulle piazze Italiane ed Estere — Emissione di assegni chèque — Lettere di Credito — Versamenti Telegrafici sull'Italia e sulle principali Piazze dell' Estero — Sottoscrizione per conto dei clienti alle Emissioni di prestiti Nazionali ed Esteri — Eseguisce qualunque Operazione Bancaria per conto terzi — Riceve valori in deposito in amministrazione ed a custodia — Ordini di borsa per contanti ed termine — Conti Correnti liberi con facoltà di ritiro a vista senza preavviso.

Banca Commerciale Italiana

SOCIETA' ANONIMA — Capitale Sociale L. 105,000,000 — Interamente versato
Fondo di riserva ordinaria L. 21.000.000 — Fondo di riserva straordinaria L. 12.961.453.34

Sede Centrale: MILANO

ALESSANDRIA — BARI — BERGAMO — BIELLA — BOLOGNA — BRESCIA — BUSTO ARSIZIO — CAGLIARI — CARRARA — CATANIA — FERRARA — FIRENZE — GENOVA — LIVORNO LUCCA — MESSINA — NAPOLI — PADOVA — PALERMO — PARMA — PERUGIA — PISA ROMA — SALUZZO — SAVONA — TORINO — VENEZIA — VERONA — VICENZA — UDINE

SEDE DI VENEZIA

VIA 22 MARZO - TELEFONI { **Direzione 893 - Cassa 110** / **Merci 490 - Intercomunale 489**

DIREZIONE

Direttori: G. B. DEL VO — LEOPOLDO WEINBERG — **Vice Direttore:** CARLO LEIS
Procuratori: CALZOLARI GIUSEPPE - WINTELER GIORGIO - GAFFODIO PAOLO - SCHILEO PIO

Operazioni della Sede di Venezia, via 22 Marzo

Conti correnti liberi — Interessi **2 1/2 0/0** — Facoltà di prelevare a vista fino a L. **25.000**
Libretti di risparmio — Interessi **3 0/0** facoltà di prelevare a vista fino a L. **3.000**
Libretti di piccolo risparmio — Interesse **3 1/2 0/0** facoltà di prelevare a vista fino L. **500**
Buoni fruttiferi — Interesse **3 1/4 0/0** con scadenza da 3 a 6 mesi **3 1/2 0/0** da 7 a 12 mesi. — *Gli interessi di tutte le categorie di depositi sono netti di ritenuta.*
SERVIZIO GRATUITO di IMPOSTE AI CORRENTISTI — Compra — Vendita *divise estere, Biglietti di Banca esteri, Monete d'oro e d'argento, Sovvenzioni su merci — Anticipazioni su titoli — Riporti Compra e vendita titoli* per conto terzi — *Lettere di credito — Apertura di crediti* liberi e documentati sull'*Italia e sull'Estero — Depositi cauzionali — Incassi — Servizi di cassa* — Depositi di *valori in custodia ed Amministrazione.*

Banca Veneta di depositi e conti correnti

Società Anonima, Capitale interamente versato L. 4,000,000

Sede in VENEZIA - Succursale in PADOVA

Sede Telef. 180 ***Succursale Telef. 211***

OPERAZIONI

La Banca riceve denaro in conto corrente corrispondendo l'interesse del **2 1/2 0/0** in conto libero, con facoltà ai correntisti di prelevare sino a L. **6000** a vista, L. **20000** in giornata mediante preavviso dalle 9 alle 10 e somme superiori con tre giorni di preavviso.
3 0/0 in conto vincolato non meno di 4 mesi.
3 1/2 in conto vincolato non meno di 6 mesi.
Nei versamenti vengono accettate come numerario le Cedole scadute pagabili in Venezia; nonchè le Cedole dei titoli di Rendita Italiana **5 0/0** un mese prima della scadenza.
Gli interesse sono netti da ritenute e capitalizzabili semestralmente.
Sconta effetti cambiarii a due firme fino alla scadenza di 6 mesi.
Fa anticipazioni sopra deposito di Carte pubbliche, Valori Industriali e sopra MERCI.
Riceve valori in semplice custodia.
Rilascia lettere di Credito per l'Italia e per l'Estero.
S'incarica di eseguire gratis il pagamento delle pubbliche imposte per conto dei propri correntisti.
S'incarica dell'incasso e pagamento di cambiali e coupon in Italia ed all'Estero.
S'incarica per conto terzi dell'acquisto e vendita Fondi pubblici.
Eseguisce ogni operazione di Banca.
Fa il servizio di Cassa gratis ai correntisti.
Concede in abbonamento **Cassette Custodia** destinate a contenere carte valori ed oggetti.
Gestisce le ESATTORIE COMUNALI di Venezia, Murano, Burano e di Padova.

BANCA UNIONE COOPERATIVA DEL PICCOLO COMMERCIO Società anonima a capitale illimitato **T. 270** Sede in Venezia - S. Salvatore, fond. Morosini della Regina (già dei pignoli) 4892 — Consiglio d-Amministrazione: *Presidente effettivo*: Pasinetti cav. rag. Pietro — *Vice-presidente*: Ghin Angelo fu Andrea — *Consiglieri*: Ajò cav. Giulio, Coletti cap. Ruggero, Gaidano Giovanni, Pelà Umberto — *Direttore* - Pasquale Galata — *Segretario* Usigli cav. uff. avv. Guido Ermanno — *Sindaci effettivi* — Quartic av. rag. G. L., Da Ponte cav. Stefano, Garzia Francesco, Olper rag. Leone, Vasilicò avv. cav. Luigi — *Sindaci supplenti* Levi d.r Lazzaro, Walther Carlo junior — *Probiviri* - Manzato avv. Prof. cav. uff. Renato, Rensovich avv. cav. Carlo, Voltolina avv. cav. Francesco.

BANCA VENETA DI DEPOSITI E CONTI CORRENTI, sede campo s. Gallo, 1117, **T. 180** — succursale in Padova, **T. 211** — Consiglio d'Amministrazione: *Presidente* - Sullam comm. Benedetto — *Vice-Presidente* - Stuchy ing. Giancarlo *Segr.* Viola co. Gio. Batta - *Consiglieri* Cini dott. Carlo Da Zara comm. Giuseppe, Franco Leone, Ratti cav. Carlo Rocca co. comm. avv. Riccardo, Romanin Andriotti cav. uff. Alessandro, Toso Gino — *Sindaci* - Castelnuovo prof. cav. Enrico, Parenzo avv. Alessandro, Vanzetti comm. Cesare — *Direttore* - Toma cav. Uff. Paolo

BANCO DI NAPOLI, (succursale in Venezia), s. Benedetto, calle del Traghetto, palazzo Martinengo, 3947, **T. 285** — *Direttore* - Caprioli Enrico — *Ragioniere* - Carnevali Francesco — *Cassiere* - Mancini Edoardo — *Aiuto cassiere* - Gelsomini Giuseppe

BANCO DI SAN MARCO — Calle Larga San Marco, **T. 347** — Consiglio d'Amministrazione: *Presidente* Candiani dott. Carlo — *Vice-presidente* Tagliapietra cav. avv. Luigi — Consigliere - *Segretario* Osvaldini rag. Girolamo — *Consiglieri*: Sorger avv. cav. uff. Ettore, De Mori cav. ing. nob. Amedeo, Fanna cav. Giuseppe, Fumiani avv. Silvio, Piamonte ing. Nicolò Pietro, Battaggia cav. Agostino *Sindaci effettivi*: Bertolini mons. Giovanni, Scarabellin cav. rag. Antonio, Valsecchi Gio. Batta - Personale Amministrativo: *Direttore* Zajotti cav. dott. Gino — *Capo-contabile* Zanchi rag. G. B. — *Cassiere* Roviglio Gustavo

CASSA DI RISPARMIO DI VENEZIA, campo Manin, 4216, **T. 367** — Consiglio d'Amministrazione: *Presidente* - Manfrin avv. cav. Eugenio — *Consiglieri* - Ravà avv. Max — Guadagnini Ernesto, Liva cav. Sante, Sacchi d.r Giovanni, Sacerdoti avv. comm. Giulio, Valsecchi Giovanni — *Segretario* - Degli Angelini avv. nob. Antonio — *Ragioniere capo* - Rossettini rag. Zaccaria — *Cassiere capo* - Bellato Augusto *controllore* Caobelli prof. Pietro

L'ANNUARIO del VENETO

conta 41 anni di vita gloriosa

CREDITO FONDIARIO DELLA GIA' BANCA NAZIONALE in liquidazione — *Direttore* Conti comm. dott. Giovanni, s. Salvatore, palazzo Manin, 4797
ISTITUTO ITALIANO DI CREDITO FONDIARIO, rappresentato dalla *Banca d'Italia, Direttore* Conti comm. dott. Giovanni, s. Salvatore, palazzo Manin, 4797
SOCIETA' BANCARIA ITALIANA Anonima, Capitale lire 50,000,000 interamente versato — Riserve lire 9,633.021.25 — Sede sociale **Milano** — Alessandria — Cuneo — Chieri — Como — *Genova* — *Milano* — Nizza — Monferrato — Novi Ligure — Pinerolo — *Torino*. — Venezia, S. Marco, Bocca di Piazza, 1239 — **T. 250** — Ufficio Cambio (già Drog Mayer & C.)

Istrumenti chirurgici

Benella Pietro, s. Silvestro, 1043
Fazzini Girolamo & C., s. Lio, salizz., 5824
Montanari Adolfo, Frezzeria, 1677 **T. 813**
Toffoli Pietro, calle dei Fabbri, 1007
Vianello Armando di Cesare, s. Marco Frezzeria 1586-87-88, **T. 472**

Istrumenti musicali

Bacci Eugenio, (fabb. e riparaz. armoniche, ecc.), Calle delle Rasse, 4594
Barera Carlo, (Ditta) (negoz.), s. Salvatore, 4948
Bazzani Giacomo (fabb. organi) ss. Apostoli, 4863
Bazzani Pietro (fabb. organi) Cannaregio, Campo dei Mori 3381
Brocco cav. E. succ. Cosselli (Pianoforti) S. Angelo 3583, **T. ...**
Dal Secco Ermenegildo, Ponte della Verona 3661
De Azzi Giovanni, (fabbrica istrumenti a fiato), riva del Carbon, 4634
Degani Eugenio, success. Degani Giulio, (fabb. istrumenti ad arco), ponte s. Fosca, 2418
Fiori Alessandro (pianoforti) S. Stefano, calle del Pestrin, 3476
Lacchin N., (pianoforti), S. Marco, Calle Gregolin, 1014
Malipiero E. B. succ. a Malipiero e Valente (pianoforti) S. Fantino, Corte Minelli, 1887
Pastega G. B. (pianoforti) S. Fosca, 2211
Sambo E., succ. Palvarini Giulio, S. Marco, calle Larga, 364
Sanzin & C., (pianoforti), S. Marco, Calle delle Ballotte, 4697 *a* negozio s. Marco Ascensione 1277 **T. 963**

Istrumenti scientifici e di precisione

Damiani Rinaldo, s. Polo, palazzo Revedin 2128 **T. 1080**
Mantovani Celso & Emilio Tolotti merceria s. Salvatore 4861-62-63, **T. 427**
Spinelli Michele, campo s. Giuliano, 786
Tommasini Luigia, s. Salvatore, calle del Lovo, 4773

Laboratori chimici (*v. Gabinetti chimici*)

Lame di Sega

MORANDO GIULIO & C.o Genova via s. Lorenzo 11 int. 11 a v. avviso 1 pag. cartoncino di Belluno

Lampade Elettriche ed articoli affini (*v. anche elettricità*)

SOCIETÀ ITALIANA PER L'UTILIZZAZIONE DELLE FORZE IDRAULICHE DEL VENETO, Direzione — amministrazione, Ufficio Tecnico, riparto produzione e distribuzione dell' energia Campo s. Maurizio, 2760, **T. 630** Riparto Illuminazione elettrica di Venezia ed installazioni S. Luca, Corte Morosina 4422 - **T 44**

SOCIETA' ITALIANA LAHMEYER DI ELETTRICITA' Anonima Sede a Milano, **Macchinario ed impianti elettrici** Ufficio Tecnico in Venezia, S. M. del Giglio, campiello dei Calegheri, 2568 **T. 935** Dirigente Ing. G. Durando

ING. VALABREGA LICHTENBERG & ORI — Studio Tecnico Industriale, sede in Torino, Figliale di Venezia (Direttore T. Vianelli) s. Moisè, 2065 **T. 811**

Lana (*negozianti*)

Cini Francesco erede di G. Tarma, (neg. in lana e coperte con fabb. a Vittorio), campo s. Gio. Decollato, 1681, **T. 125**
Cuzzi Daniele, S. Leone, Calle S. Antonio, 5608-10
Da Ponte Gius., rapp. da Da Ponte cav. Stefano, (deposito lane), s. Lio, 5575-76-77, **T. 416**
Salerni Umberto, & F.lli (lana per materassi), campo s. Luca, 4267, **T. 677**

Lastre (*v. vetri ecc.*)

Laterizi, (*vedi materiali da costruzione*)

Latte e burro, (*vedi burro, latte e formaggi*)

Lavanderie e Stiratorie

Coletti Ergenite, Campo s. Apollinare, 1272
Costa Giuseppe, fond. s. Girolamo, 2972
DE PRA BARTOLOMEO, s. Maria del Carmine, campo, 2613
Del Gatto Luigi s. Antonino 3467
Gallo Filemone s. Marco Frezzeria 1645, Via 22 Marzo, S. Moisè, Calle del Cristo, 2061 — **T. 322**
Giai Angela ved. Uberti, Riva Schiavoni, 4160
Hastner, s. Moisè, calle del Ridotto, 1392
Lavanderia militare Lampronti, Cann., fondam. Savorgnan, 499
LAVANDERIA VENEZIANA A VAPORE, Cann., s. Caterina, calle Zanardi, 4132, **T. 421**
Manelli Giuseppe, Ruga Giuffa, 3847
Sartor Maria ved. Sartogo, Campo s. Marina, 5912
Società degli Alberghi, Catecumeni rio terrà, 123
Succ. Coniugi Gay, Castello, S. Antonino, 3847

Legatori di libri ed affini

Beccari Guglielmo, s. M. del Giglio, campo, 2459
Bertelli Cleonte, s. Fantiuo, Ponte della Verona 3665
Calura Marco, s. Gio. Laterano, fond., 6384
Dal Pedros Andrea, s. M. dei Frari, ponte Madonetta, 1970
De Blasi Michele, calle Fiubera, 829
DE TOLDO VITTORIO, s. Marco, Frezzeria, 1582
Ferenaz Antonio, s. Gio. e Paolo, Corte Borella, 6417

Lavanderia a vapore con stiratura a lucido
della Ditta **BORTOLO DE PRA** Al servizio della R. Marina — — — — — — Imprese Militari — Istituti.
VENEZIA — Santa Maria del Carmine, N. 2613 — VENEZIA

Gagrizza Giovanni, s. Marco, calle Specchieri, 632
Leonardi Emilio, s. Cassiano, 1943
Milesi Girolamo, Calle dei Stagneri, 5208
Professione Giacomo s. Angelo, 3821
Salmasi R. Rigatoria S. Samuele, Calle Mocenigo 3330
Scozzi Ferdinando, s. Gallo, 1102
Tessari Augusto Apostoli, Calle del Padiglione 4701 B.

Legna da fuoco (*negozianti e rivendite*)

Ardizzon Gaetano, s. Salvatore, calle dei Stagneri, 5206
Ballarin Elisabetta s. Vio, fond. Bragadin, 662
Barbini F.lli, s. M. del Rosario, fond. Soranzo 300
Baso Attilio, Dittas. Marco, calle dei Fabbri, 1061
Baso Elisa s. Giuliano, piscina, 554-A
Bellati Giuseppe, s. Simeone grande, campo dei Tedeschi, 1002
Boccanegra Osvaldo, s. M. Mater Domini, 2179 - **T. 849**
Bortolussi Giuseppe, s. Stae, salizzada, 1907
Boscolo Caterina, Casselleria, 5327
Boscolo Ernesta ved. De Prà, s. Filippo e Giacomo, campo, 4338
Cortese Giuseppe, neg. s. Gregorio, fond. Soranzo, 333-34
De Prà Antonio, neg., ss. Filippo Giac., calle s. Apollonia, 4315-16
Fiorin Carlotta, fond. s. Anna, 1132
Gemin Angelo, s. Stefano, calle Tagliapietra, 3708
Indri Anna, s. Marco, calle Fiubera, 953
Lanza Fortunato, succ. a Mayer Giuseppe, negoziante, s. Felice, Calle Priuli, 4002
Marchio Giuseppe, s. Giobbe, 616
Peron Teresa s. Cassiano, calle del Cappeller, 1593
Scarpa Gregorio, via Garibaldi, 1513
Scarpa Matteo, s. Martino, 2617
Toffano Luigi & figli, s. Maria Form., ponte Pinelli, 6266
TONETTI A. di G., neg., s. Marco, S. M. del Giglio, calle Gritti, o dei Campaniel, 2466, deposito Zattere, 49-50 **T. 190**
Vianello Giovanna, s. Trovaso, 1076
Vianello Maria, Frezzeria, 1177
Vincenzi Dante, calle dei Stagneri. 5245
Visinoni Angelo, s. Francesco, Salizzada delle Gatte, 3140
Zarbotto Vincenzo, Rio terrà della Maddal.,

Legname da opera e da costruzione (*negozianti*)

Beretta & Sciaccaluga, rapp. da Sciaccaluga Domenico e Spandri d.r Pietro (legname da costruz. navale, campo dell'Arsenale, 2397-8, **T. 421**
Cipollato Giovanni fu Michele, rapp. da Cipollato Ettore fu Michele, s. M. del Giglio, calle delle Ostriche, 2136, con deposito a s. Geremia, fond. Penitenti, 884 a 892
Feltrinelli F.lli, s. Girolamo, calle dei Riformati, 3143 **T. 28** — Succursale s. Barnaba fon. Gerardini, 2828, **T. 781**
Gei Francesco, rapp. da Licer d.r Edoardo san Francesco della Vigna, calle Sagredo, 2751-52 **T. 797**
Lanza Fortunato succ. a Mayer Giuseppe, san Girolamo, 3024
Lazzaris Bortolo, rapp. da Luigia Lazzaris ved. Costantini e p. p. da Masi cav. Antonio, san Cristoforo, fond. 3499, 3505, **T. 129**
Malcolm F.lli, s. Marco, s. M. del Giglio, calle Gritti, 2544, s. Alvise, 3203, **T. 478**
Olivotto F.lli, s. Geremia, fond. Cann., 969-975
Pedrenzon Luigi, s. Gio. e Paolo, Barbaria delle Tole, 6674
Sbroiavacca Attilio & F.llo, s. Canc., Calle dei Botteri, 5045
Scarpa Agostino fu Giuseppe, rapp. da Giuseppe e Lorenzo Scarpa, Zattere, 1391-92, **T. 316**
Sedea Giovanni (Ditta), campo dell'Arsenale 2380, **T. 565**
Svaluto Moreolo Cristoforo (Ditta) rappr. dai figli Luigi e Vittorio, fondam. Madonna dell'Orto, 3526a 33, **T. 1095**
Wiel nob. cav. Gioacchino, Madonna dell'Orto, 3542 **T. 916**

Librai

Alzetta Luigia ved. Zanco, campo s. Bartolomeo, 5380, calle s. Luca, 4582-83 e ss. Apostoli, 4300-A
BERRETTA EDOARDO, S. Leonardo, 1514
CAPPELLIN LUIGI, S. Leone, Ponte S. Antonio 5614-15
Cassini Stefano campo ss. Filippo & Giacomo 4272-4
FUGA GIUSTO, "Via Vittorio Eman. 3844 Libreria veneziana scolastica" — provvede qualunque libro italiano e straniero ed assume abbonamenti per qualsiasi rivista letteraria, artistica, scientifica, di mode, ecc. — Assortimento Guide e carte topografiche, Cartine geografiche scolastiche, libri rilegati per strenne e regali — **Prezzi di catalogo**
Istituto Veneto di Arti Grafiche Via XXII Marzo presso ristoratore Bauer-Grunwald
MASCHIETTO & MARIUTTI successori a **DE BON GIOVANNI**, Merceria s. Giuliano, 714

LIBRERIA
Maschietto e Mariutti
SUCCESSORI G. DE BON
Merceria S. Giuliano, 714
VENEZIA

Grande assortimento libri italiani ed esteri
Carte geografiche
Mappamondi
Libri per regali
Strenne, ecc. ecc.

Sempre assortiti nelle opere di novità
Grande assortimento libri scolastici

Ongania Ferdinando succ. H. F. e M. Münster, Ascensione
Orlandini Orlando, s. Apollinare, 1345
Querci della Rovere Rodolfo, s. Apollinare, rughetta del Ravano, 1053
Rosen Samuele piazza s. Marco 20-21-40-41, **T. 821**
SERAFIN STEFANO, via 2 Aprile, 5050
Società Editrice Libraria di Milano rappresentata da Toffoletto Attilio s. Martino, Calle Venier, 2452
Sorteni Gio. Batta s. Marco, calle Specchieri 466,
Tofoli Davide, piazzetta dei Leoni, 353-A
Zaghis Giovanni (ditta) via 22 Marzo, 2087
ZANETTI GIOVANNI SUCC. BRISEGHEL GIOVANNI, casa fondata nel 1845, (libreria moderna, italiana inglese e francese con annessa cartoleria comune e di lusso, articoli di cancelleria, aquarelli, disegni e pitture ad olio), s. Marco, sotto l' Orologio, 298-300.

Lingerie ed articoli diversi

Bagilotto Attilio, s. Bartolomeo, campo, 5177-8
Bagilotto & Mattei s. Giuliano, Merceria, 717
Bocconi F.lli, rapp. da Brunati Alessandro, via Mazzini, 5061
Bonaldi Vincenzo successere ad A. Finzi & C. Merceria Orologio 295-96-97
Boralevi Ernesto, Merceria, s. Giuliano 732,
Boralevi Fortunato, Merceria dell'Orologio, 262, 263, 264
Fasolato Giovanni, via 22 Marzo, 2216-17 **T. 545**
Franck J. di Bernardo, Frezzeria, 1231-34
Manelli Giuseppe, Merceria del Capitello, 4944
Navarro Fleischner Annina, s. Fantin campiello della Malvasia, 1940
Piatti & C., Merceria dell' Orologio, 786 e san Salvatore, via 2 Aprile, 5051 a 5053
Romanelli Vittorio, s. Giuliano, Merceria, 741-742-743, **T. 987**
Schostal fratelli, rapp. da Bloch Marco Ascensione, 1254-A-B
Successori di Romanelli Rosa, s. Salvatore, Merceria, 4924
Zane Amalia ved. De Mattia, calle Fabbri, 4740

Liquori, acquavite e spiriti (*Neg. e vend.*)

Albertinelli Valentino, bottiglieria Dorsod., 2769
Artaz Maria, Cannaregio, 3040
Artusato Angela, s. Croce, 799
Baldassari Angelo, s. Marco, 2899
Baruffi Attilio, s. Marco, 5314-16
Bassinetti Aurelio s. Marco 1277 e S. M. Elisabetta di Lido
Battelan Clotilde, s. Marco, 3454
Battistella Maria, Dorsoduro, 1546
Belgrado Caterina, s. Marco, 5302a
Bella Stella Adelaide, s. Marco, 4410
Bellinato Clemente, s, Croce, 1507-A
Berno Anna, Dorsoduro, 2378
Berti Fael Carolina, s. Polo, 777
Bianchi Antonia, Cannaregio, 2926
Bigaro Pietro, Cannaregio, 3430
Bigi Luigi, Cannaregio, 5718 e s. Marco, 369-70
Boer Benvenuto fu Vincenzo, s. Marco, 2031 A
Bonin Vincenzo, Dorsoduro, 2323
Borin Giacomo, Castello, 5666
Borriero Menotti, Cannaregio, 1905
Boriero M., Cannaregio, 233
Bravin Gio. Batta, Cannaregio, 3254
Brazzoduro N. e C., Giudecca, 90
Brotto Pietro, Dorsoduro, 3665
Caberlotto Augusto, Dorsoduro, 1702
Capochin Giuseppina, Castello, 465a
Caruso Carlo, Castello, 4294
Caruso Luigi, s. Polo, 1476
Caser Gustavo Castello 1794
Cecchelin Pietro, s. Marco, 5482
Cecconi Edoardo, Castello, 6781
CORTELLINI GIOVANNI, s. Polo, 226-106, s. Marco, 5366, **T. 959**
Conti Maddalena, Cannaregio, 5780
Coccon Lodovico, Castello, 2610
Costantini Maria, Castello, 2920
Colferai Anna, Cannaregio, 2601
Colussi Agusto, s. Marco, 4578
Dall'Acqua Francesco, s. Croce, 517
Dall'Olivo Caterina di Gius., Dorsoduro, 629
Da Tos Giuseppe, s. Marco, 5476
Dell' Olivo Gius. ved. Menegazzi, s. Croce, 1762
Darin Isidoro, Dorso Duro, 3736
Delise Luigia, Giudecca, 125
De Marco Innocente Dorsoduro, 2736
De Marchi Bortolo & F.lli Rio Tetrà Maddalena 2350-51 **T. 870**
De Luca Oronzo Castello, 1308-9
De Pol Giuseppe, s. Marco, 5397 e succ., Lista di Spagna, 189, **T. 721**
Di Nicola Francesca, Cannaregio, 461
Distillerie Italiane degli alcools con sede in Milano, Giudecca, 797
Dominici Giuseppe, s. Marco, 310
Dorigo Angela, Castello, 4119
Drogan Maria, s. Polo, 327
Fabris Giuseppe, s. Marco, 4106
Facchin Margherita, Dorsoduro, 3062
Falciani Ferdinando, s. Marco, 1938
FANTE DANTE Piscina s. Giuliano 545, Cassella postale 175
Fasan Fortunato, Cannaregio, 5871
Fassini Giuseppe, Cannaregio, 5885
Favin Lorenzo, Cannaregio, 3753-6
Ferrari Bravo Emilio, Castello, 4334
Ferri Gustavo, Giudecca, 612
Fioretti Andriana, Lido, 70
Fiori Maria Margherita, Castello, 5787
Fontanella Giacomo, Giudecca, 314-15
Frescura Maria, Cannaregio, 411
Fuga Giovanni, Cannaregio, 511
Gambato Rosa, s. Marco, 3532
Gardin Enrico, s. Polo, 1339
Giacomello Paolin Sante, Cannaregio, 5734
GIACOMUZZI ANTONIO FU ANGELO, propr. N. A. co. PAPADOPOLI, Mezzà calle Valaresso, 1312-Negozi; s. Giuliano, 607, calle Valaresso, 1341, s. Angelo, calle della Mandola, 3648, s. Zaccaria, calle delle Rasse, 4537, Lista di Spagna, 115, rio terrà della Maddalena, 2315, calle dei Botteri, 1719 e s. Polo, campo, 2008
Gibin Giovanna, m. Caldura, Cann., 2219
Giordani Gian Antonio, Cann., 325
GIRARDI GUSTAVO, fond. Osmarin, 2409 5133A e 4963
Giusnan Scarpa Anna, s. Croce, 1775
Gnignati Girolamo, s. Polo, 2201
Gorgo Salice Manzilli Maria, Dorsoduro, 1008
Grispano Novello Elisa, Castello, 6131
Guadagnin Felice, Castello, 1828
Lacchin Giuseppe, rappr. da Poletti Arturo, Castello, 5989
Lazzaroni Angelina, s. Marco, 1261
Leupold Alfredo s. Marco, 1244
Lippi Domenico, Castello, 1561
Luciani Giovanni, s. Marco, 5144-6
Macerata Pietro, Castello, 1764
Marcato Luigi, s. Marco, 625-6
Marcolini Luisa Cannaregio, 122-C
Mariutto Angelo, Castello, 6339
Mascagnin Giovanni, Castello, 3452
Memola Giovanni, s. Croce, 727

T. 657 ARTURO NAVARRA T. 657
Rappresentante di case Nazionali ed Estere
VENEZIA - Via Vitt. Em. N. 2484 - VENEZIA

Beretta Antonio Cannaregio 1409
Brusa Giovanni di Angelo, Castello, 1621
Menegani Roberto, s. Marco, 5124
Milesi Angelo, Cannaregio, 4386
Monaro Sante, Castello 1799

NARDINI STANISLAO, Bottiglieria « Alla Città di Torino », Campo s. Luca, 4193-96, 4592

NEN, MALUTA & FIGLIO Castello, 4623
Norachiello Gaetano S. Polo 57
Noventa Rana Clotilde, s. Marco, 623
Ongarato Pomoni Angela, s. Croce, 595
Padella Puin Maria, Cannaregio, 3947
Pagan Saccomani Emilia, Dorsoduro, 3186
Paganin Morosini, Virginia, s. Marco, 1850
Panciera Amalia, Dorsoduro, 629

PEDENIN & CIBIN, negozio centrale, Ufficio e deposito, s. Giuliano, 517, T. 362 — negozi succursali: S.ta Chiara, fondamenta, 517 - s. Andrea, campo, 484 - s. Cassiano, calle dei Botteri, 1734 - s. Marco, Calle dei Fabbri, 881 - s. Salvatore, Calle dei Fabbri, 4638 - ss. Apostoli, via Vitt. Eman., 4376 - ss. Gio. e Paolo, Calle G. Gallina, 6382 - Lido, Birraria « Alla Favorita » - s. Bartolomeo, Birraria «Al Buso».

Perego Luigia ved. Lucco, s. Polo, 2717 C
Perer Mattiello Ginevra, Dorsoduro, 2687
Peretti Gio. Batta, s. Marco, 5024-A
Perini Vittorio, Cannaregio, 3772
Petrin Bartolomeo, Castello, 4941
Poletti Gaetano, Cannaregio, 233
Pomoni Giuseppina, Castello, 3413
Procopio Angelo, Castello, 1580
Radichio Pasquale, Dorsoduro, 281 A
Reatto Enrico, Dorsoduro, 3914
Rigoni Barbara, Castello, 4517
Rizzardini Maria, Dorsoduro, 3527
Rongaudio Luigi, s. Marco, 3525
Rosa Valentino, Cannaregio, 3082
Rossi Carlotta, Castello, 5818
Rossi Domenico, Cannaregio, 6343
Rumor Veggis Teresa, s. Croce, 1418
Saccardi Goldin Giovanna fu Antonio, Cannaregio, 3687-87 a
Sandi Maria, s. Polo, 2281 B
Scagnetto Giuseppe, Castello, 3544
Scarpa Antonio, s. Polo, 2412
Selaverani Oreste di Carlo, Castello, 6294
Scoccimarro Bartolomeo, Castello, 4357
Schiavon Sebastiano, s. Polo, 773 A
Senigaglia Giuseppe, Cannaregio, 5546
Speranza Conti Luigi, Cannaregio, 5780
Tagliapietra Maddalena, Cannaregio, 5249
Tandura Pietro, s. Polo, 2430
Tassan Agostino, Giudecca, 590
Toffanelli Serafino, Castello, 1650
Toffano Angelo Cannaregio, 2818-A
Tomadelli Giovanni, s. Marco, 4795
Trevisan Giuseppe, Cangio, 544
Truzzardi Maria, s. Marco, 922
Usigli Edoardo, s. Marco, 689, **T. 1156**
Vanzatto Pietro S. Apollinare 1068
Varotto Zadra Antonietta, s. Marco, 625-8-9 e Lido Viale Principale
Vianello Antonio, Cannaregio, 3365
Vigo Antonio, s. Marco, 1227 e 1997
Vigo Francesco, s. Marco, 914
Vio Erminia, Castello, 5229
Voltolina Maddalena, Castello, 3726
Zanellato Amalia, Castello, 4831
Zanetti Teresa ved. De Luca, s. Polo, 2229
Zanon Abele, Castello, 6104
Zennaro Felicita, s. Croce, 215
Zennaro Francesco, Castello, 1664
Zennaro Luigi di Valentino, Cann., 934
Zennaro Teresa ved. Monaro, s. Polo, 189-90
Zorzetto Bossi Maria, Dorsoduro, 2860

Lisciva e soda (*fabbriche vendite*)

DAL CERÈ A. & C., rapp. da Dal Cerè Angelo e Moro Cristoforo, (**Premiata fabbrica saponi e lisciva Casa fondata nel 1830**) s. Marziale, fondamenta Vendramin, 2394, **T. 662**

Lazzarini Giovanni, Ruga degli speziali, 233
Masciadri & Bortoluzzi, Via 22 Marzo Corte Michiel 2409, **T. 201**

NEN, MALUTA & FIGLIO S. Giuliano 608 **T. 300** Casella postale 32

VIDAL ANGELO, s. Marziale, campiello Trevisan 3582-B **T. 663**

VIDAL ANGELO - Venezia
S. Marziale 3582 - Telefono 663
Premiata fabbrica Soda - lisciva - solfato soda - potassa. — Deposito sapone puro da bucato marca "SAN MARCO".

ZAMARA GIOVANNI
Fabbrica s. Canciano 6052 e Campiello Crosetta, 5528 **T. 854**

Litografi (*v. tipografi*)

Lumini da notte (*fabbr.*)

COPPIN FRATELLI Vicenza

Macchinario e materiali per Navi e Cantieri Navali

CLAVARINO EMILIO 33. Via XX Settembre **T. int. 4-10** Genova
(v. Annuncio speciale alla Rubrica magli a vapore ecc.)

Macchine per tessitura ed accessori

PREMIATO STABILIMENTO MECCANICO
per la costruzione di MACCHINE ed ACCESSORI
per TESSITURA
EREDI DI PIETRO GAMBA
Specialità Ratiere, Jacquard — Casa Fondata nell'anno 1822
Esportazione
Telefono 92-88 - MILANO - Via Molino Armi,

Macchine (*industriali e motori*)

Dorigo ed ing. Alexandre s. Trovaso, fond. 347 **T. 525**

FABBRICA DI AUTOMOBILI « FLORENTIA » CANTIERI S. V. A. — Società anonima per azioni capitale sociale 1.350.000 interamente versato. Cantieri, Bacino di s. Marco, Direttore Tecnico, Ing. Navale Bizio Attilio, **T. 718**

Attilio Busetto
Vini Nostrani e meridionali
Vermouth, Marsala, Grappa, Oli
TELEFONO 213
Venezia - S. Lio, Cà Balbi, N. 5045

GADDA & C.o già UNIONE ELETTROTECNICA ITALIANA Stabilimenti di costruzioni elettriche a Milano — Ufficio di Venezia con deposito di motori — campo s. Moisè 1463, **T. 716** — Direttore ing. **F. Voltolina**

GARAGES RIUNITI F. I. A. T. ALBERTI STORERO, Sede Princ. Padova Via Cavour 9 **T. 388** (v. inserzione in tutte le città)

Juris Giovanni, stabilimento di costruzioni meccaniche, Castello, s. Domenico, 1264-A, **T. 1026**
Layet Federico, rapp. da Layet cav. uff. Federico e p. p. da Pescatori Sante Augusto, san Pietro, campiello delle Erbe, 398-99 (*vedi fonditori*), **T. 13**
Manente G. & Saccomani, officina meccanica fabbrile, s. Cassiano
MELONCINI ANGELO ingegnere navale e meccanico studio tecnico navale e industriale s. Agnese 884, **T. 885**
MELONCINI SANTE & C.o s. Canciano Birri 5394, **T. 54**

MORANDO GIULIO & C.o Genova via s. Lorenzo 11 int. 110 v. avviso I pag. cartoncino di Belluno

Società Anonima Italiana Koerting studio tecnico S. Marco Calle larga 363. **T. 1116**

SOCIETÀ ANONIMA ITALIANA KÖERTING
Motori a gaz, pompe centrifughe, apparecchi a getto, ventilatori, impianti di riscaldamento a vapore ed a termosifone ecc.
Ufficio Tecnico Calle Larga S. Marco 363 - Venezia - T. 1116
Magazzino Ponte delle Ostreghe N. 2343

Società anonima Veneziana, industrie navali e meccaniche, con bacino di carenaggio, rapp. dal Direttore generale Carraro ing. Giovanni, Giudecca 211-A **T. 187**
SOCIETA' ITALIANA LAHMEYER DI ELETTRICITA' — Anonima Sede Milano — **Macchinario ed Impianti Elettrici** — Ufficio Tecnico in Venezia S. M. del Giglio, Campiello dei Calegheri, 2568, **T. 935**
SOCIETA' NAZIONALE DELLE OFFICINE DI SAVIGLIANO - Sede in Torino Costruzioni elettriche, meccaniche, ferroviarie e tramwiarie e metalliche in genere — Delegato per Lombardia e Veneto **ing. Giulio Parpinelli** s. Marco calle Vallaresso 1318, **T. 991**
TIS PIETRO (ditta) Cann. fond. s. Caterina 4998 a, **T. 121**
Vianello Moro Sartori & C., rapp. da Vianello Moro Giuseppe e da Sartori ing. Francesco, s. Giov. e Paolo, s. Giustinà, 6559, **T. 19**
ZAMPATO GIOVANNI, officina meccanica, s. Girolamo, 3008, **T. 353**

Macchine da cucire e da calze

Bon Achille (Ditta) prop. e firm. Filomena Pitteri ved. Bon, ponte Rialto, 5319 e s. Leonardo, 1875-C
Compagnia fabbricante Singer, rapp. da Paperini Gastone, s. Salvatore, Merceria, 4837-38
Tiepolo Martino, s. Luca, campo Manin, 4253-4

Macchine per scrivere

Carrer Gustavo, sottop. del Cavalletto, ponte privato, 95
Damiani & Giorgio, s. Luca campo 4247. **T. 729**
Giorgio & C. s. Maurizio fond. della Malvasia 2606, **T. 983**
Società Macchine per scrivere ed affini, già Coen Jona & C.i - Venezia, via Mazzini 4799 e 4799-A

Macchine-Utensili

CLAVARINO EMILIO, Genova Via XX Settembre 33, **Tel. int. 410** (v. avviso speciale alla rubrica Magli a vapore ecc.)

Macchinisti teatrali

Cicuto Luigi, piscina, s. Samuele, 3395
Nardelli Silvio, s. Luca, calle del Teatro, 4611
Picutti Paolo, s. Canciano, corte del Milione, 5854

Macellai

Angelini Santa, rio terrà s. Leonardo, 1523
Baldo Emilio, s. Francesco della Vigna, 3190
Banon Arturo, S. M. del Giglio calle delle Ostriche, 2357
Banon Matilde, san Antonino, salizz., 3312
Bassani Davide, salizzada s. Lio, 5662
Bernardi Giuseppe, s. Lio, 5416
Bertotti A., s. Luca, Calle dei Fabbri, 4670
Cadorin Regina S. Marco Calle Fiubera 792
Campagnol Vittorio, ruga degli Oreffici, 47
Carobba A., rio terrà, s. Leonardo, 1903
Carobba Luigi, S. Canciano, campiello R. Selvatico, 5674
Cassanego Marco, Giudecca, 424
Catullo Luigi Frari, calle del Cristo, 2227
Cavagnis & Colovini, san Barnaba, calle della Scuola, 2897
Cesana Alessandro, s. Marco, ponte del Lovo, 4817
Cesana Luigi, Calle dei Fuseri, 4337
Chiozza Giuseppe, Rialto Ruga degli Oreffici 81
Cian Santina, s. M. Form., calle Lunga, 5223
Cicogna Vincenzo di Luigi S. Giovanni in Bragora 3974
Comenti Carlo, Rialto, 526
Cristofoli Giovanni, campo s. Margherita, 3681
Curiel Aronne, Canareggio Ghetto nuovo, 288
Da Ponte Giuseppe, s. Maria del Giglio, via 22 Marzo, 2251
D' Este Ernesto, s. Gio. Grisostomo, salizz., 5733-A e Via Vitt. Em. 4292
D' Este Pellegrino salizz. s. Lio 5474
De Sabbata Giovanni, s. Rocco, 3122
De Sabbata Luigi, Angelo Raffaele, 1748
De Silvestri Angelina, Rialto, 63
Detamante Giuseppe, (Ditta), Castello, s. M. Formosa, calle Lunga, 5237
Diana Angelo, campo Rialto Nuovo, 526 e 543
Farnea Rosa s. Geremia, salizz., 316
Ferrigato Agostino, s. Giac. dell'Orio, campo dei Tedeschi, 1072
Frizzo Nicola, Tolentini, fond. del Gaffaro, 3529
Gaggio Francesco, Frari, calle della Chiesa, 2537
Gianolla Angelo, fond. s. Giobbe, 702
Giove Giovanni, s. Barnaba, campo, 2762
Giove Pietro, s. M. del Rosario, 181
Girardini Ant. san Luca, calle del Pistor, 4578
Girardini Gio. Batta s. Stefano, calle delle Botteghe, 3455, **T. 661**
Girardini Giovanni, Via V. E., 3925
Giupponi Ermenegildo, campo s. Margherita, 2932

Usate i lumini da notte ad olio, i più economici - fiamma chiara non tremolante - della Premiata fabbrica **F.lli COPPIN - Vicenza** - campioni, prezzi a richiesta.

EMILIO CLAVARINO,

FORNITORE

di STABILIMENTI MECCANICI

e CANTIERI NAVALI.

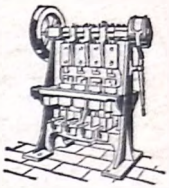

33, Via XX Settembre - **GENOVA** - Telefono 4-10.

Ancore e Catene della rinomata Casa « HINGLEY ».
Apparecchi di sollevamento e trasporto pesi della Casa « YOUNGS ».
Cubilots per fonderie della Casa « GREEN ».
Dinamometri della Casa « AVERY ».
Fischietti e Sirene a vapore.
Impianti Idraulici e Pneumatici.
Macchine per Ferriere e Cantieri Navali della Casa « CRAIG & DONALD ».
Macchine per Oleifici della Casa « GREENWOOD & BATLEY ».
Macchine seghe per metalli.
Macchine utensili ad alta velocità.
Magli a vapore e Pneumatici a cinghia e a motore per forgia e stampatura della rinomata Casa « B. & S. MASSEY di MANCHESTER ».
Masselli forgiati d' acciaio per Cannoni e Proietti.
Materiali lavorati per Costruzioni Navali.
Molinelli a salpare Ancore, Argani, Verricelli e Gru a vapore e a mano della Casa « EMERSON WALKER ».
Motori elettrici e Dinamo della Casa « LANCASHIRE ».
Servomotori per timone a vapore e a mano della Casa « ROGER ».
Tubi di rame per ogni applicazione.
Tubi ottone per refrigeranti e per gas.
Tubi scaldatori di acciaio e di ferro.
Valvole per vapore.
Vernice sottomarina della Casa « JULIEN ».

MATERIALE INGLESE

Gustopoli Carlo, s. Ang., calle della Mandola, 3653
Macelleria Comunale, Rialto, Banco Giro 119
Marchi Andrea, s. Marta, fond. di Pescheria, 1751
Marella Giuseppe, s. Agnese, piscina del Forner, 853-B
Martina Giovanni, Tolentini, Fond. del Magazzen 3494
Martini Teresa, rapp. da Luigi Alvise Brasi, s. Silvestro, ruga degli Speziali, 232
Mion Pietro, s. Silvestro, calle Galeazza, 400
Morosini Andrea, via Vitt. Em., 4273-B
Mussato Giovanni, s. Leonardo, rio terra, 1373
Naccamulli Vittorio S. Marco Calle dei Fuseri 4375
Ortola chiamata Limentani Anna, S. Leonardo 1698
Ottolini Domenico fu Gio., s. Canciano, salizzada, 5577
Ottolini Domenico, s. Marina, campo, 6096
Pacchiani Giuseppe, s. Silvestro, rughetta del Ravano, 1032
Panizzon Ida, Via Garibaldi, 1497
Pedrai Vittorio, Gesuati, fond. s. Vio, 686
Pellicciolì Giuseppe, ss. Apostoli, salizz. del Spezier, 4788
Peltrera Antonio, Rialto, 511
Peltrera Giovanni, s. Polo, Ruga degli Speziali, 380, **T. 1177**
Peltrera Giuseppe, Via Garibaldi, 1335 e s. Marcuola, Calle del Pistor, 1816
Pesenti Francesco, s. Pantaleone, calle del Spezier, 3749
Pesenti Leopoldo, Frezzeria, 1134
Pesenti Vittorio, s. Apollinare, campo, 1226
Piacentini Giovanni detto Zemello fu Antonio, s. Moisè, Frezzeria, 1229, **T. 907**
Piacentini Pietro d. Zemello, via Giacinto Gallina, 5401
Pisa Antonio via Garibaldi, 1240
Polacco Pellegrino di Gius., s. Luca, salizz., 4154
Raduzzi Angela, salizz. s. Antonin, 3541
Reatti Umberto, s. Silvestro, 1053-A
Regalini Antonio, Rio Terra, s. Leonardo, 1410
Revoltella Marco, s. Bartolomeo, Calle dell'Olio, 5553
Revoltella Pasquale, Rio terrà della Maddalena, 2100
Rizzioli Pietro, s. Simeone, 1158
Rossi Tommaso, via Vitt. Em., 4441
Rubini Clemente, s. Anna, fond., 997-A
Rubini Lucia di Clemente, via Garibaldi, 1782
Santarello Angelo, ponte Rialto, 2
Sartorello Giuseppe, s. Antonino, salizzada Pignater, 3592
Sauri Carolina, s. Stae, campiello della Rioda, 2040
Scarabellin Girolamo, s. Giacometto di Rialto, 44 e 52
Carobba G. & C. Frezzeria, 1284, **T. 612**
Scarpa Antonio, s. Silvestro, Rughetta del Ravano, 1053 a
Scarpa Benvenuto, calle della Mandola, 3634
Scarpa Pietro, s. Provolo, salizzada, 4620
Stivanello Marco, ss. Giov. Paolo, 6400
Tommasi Rinaldo, Frari calle Saoneri, 2724
Turchetto Fortunato, Fond. Ormesini, 2686
Valier Francesco, campo della Guerra, 526
Venturini Angelo, ruga Giuffa, 4900
Venturini Vincenzo s. Polo, ruga degli Orefici, 32
Vianello Costante, s. Apollinare, 1460
Vianello Giuseppe, campo s. Stefano, 3468
Vianello Marco, s. Zaccaria, fondam. santa Apollonia, 4322
Zacchello Giovanni, s. Gio. Grisostomo, salizzada, 5755
Zambotto Pietro, s. Francesco della Vigna, salizzada delle Gatte, 3183
Zampato Angelo, s. Marco, calle Larga, 654 **T. 1192**
Zampato Attilio, s. Canciano, salizzada, 5555
Zampato F.lli, sottoportici di Rialto, 58
Zane Angela, via Garibaldi, 1817
Zardinoni Armando, S. Polo. calle del Bo, 848
Zardinoni Francesco, s. Bartolomeo, calle della Bissa, 5463
Zardinoni Giovanni, s. Antonino, salizzada, 3536
Zardinoni Marco, s. Silvestro, 602
Zuccolo Antonio, s. Luca, Calle della mandola 3720-A
Zuliani Luigi, Giudecca, 657

Magli a Vapore, a trasmissione ed Elettro-pneumatici

CLAVARINO EMILIO, 33 Via XX Settembre Telefono interc. 4-10 Genova (vedi annuncio speciale)

Maglierie e Calzetterie (*fabb. e negoz.*)

Antonelli Catterina, (fabbr. calze), s. Simeone, 968
Ceccato Giorgio, Sottoportici Rialto, 16-17
Didan Antonio, via Mazzini, 5115, e Campo s. Salvatore, 5058
Epis Federico, rivendita, s. Marco, fond. del Ferro, 5127
Fasolato Giovanni, rivendita via 22 Marzo, 2216-17, **T. 545**
Giacomelli & Dalla Zorza, succ. rapp. dal prop. e firm. Francesco Dalla Zorza, fabb., s. Silvestro, fond. del Vin, 729
Herion G. C. (Ditta), fabbrica maglierie, Gia-Eufemia, 624, **T. 574**
Sambo Amalia, calze, s. Gio. in Bragora, Cresera, 3913
Magazzini Fasoli Merceria, s. Giuliano 783, **T. 759**,
Piatti & C., Merceria dell'Orologio, 783
Succhi Enrica, lista di Spagna, 243

Mandrie (v. *Nodrumisti*)

Manifatture in seta, lana, cotone (*negozianti*)

Ajo Giulio, (depositi panni e stoffe), s. Giuliano, Merceria, 606 e 702, **T. 359**
Battaggia Alessio, rapp. dai figli cav. Agostino e Giuseppe, s. M. For., calle Cicogna, 6212 **T. 649**
Ceccato Giorgio, Sottoportici di Rialto, 46
Chiarabba & Giandominici S. Stefano Calle del traghetto Ca' Garzoni 3415 e negozio S. Apollinare 1227. **T. 345**
Citran Luigi & C., s.s. Gio. e Paolo calle della Testa, 6124-25-26 **T. 632**
Del Prà F.lli, succ. G. D. Ricco, (ditta) Rapp. p. p. dal Sig. Ferenaz Giuseppe s. Simeone, 957
Epis Giuseppe, s. Marco, fond. del Ferro, 5127
Goldschmiedt Enrico (Ditta) — rapp. Lionello, Emilio e Gino F.lli Goldschmiedt s. Vio, rio terrà s. Agnese, 878 **T. 267**
Successori Granziotto Pietro s. Gio. Grisostomo, 5700 **T. 1043**
Hirschfeld Erminio, s. Stefano, campo, 2808 **T. 1183**
Panizza Teresa ved. Chitarin, s. Lio, campo della Fava, 5526
Penzo Taboga & C. Success. a Cucito e Camozzo, s. Giuliano, Calle dei Pignoli, 757 **T. 1144**
Rosso Salvatore, Merceria, s. Salvatore, 4951

Salerni Umberto & F.lli (stoffe per mobili), s. Luca campo, 4267, **T. 677**
TRAPOLIN GIO. BATTA succ. Rubelli cav. Lorenzo, Fabbr., s. Vio, campo, 671, **T. 557** e vendita s. Bartolomeo, Calle della Bissa 5420, **T. 557 d**

(*Dettaglianti*)

Agnino Tommaso, (Eredi) s. Luca, campo, 4587 e s. Salvatore, Merceria, 4843
Alburno-Braus-Guatin, san Salvatore, campo, 4828-29-30
Ancona Arturo, ponte Baretteri, 4929-30
Asperti Giuseppe, s. Pantaleone, Crosera, 3955-56
Barbaro cav. Pietro, s. Salvatore, Merceria, 4945 a 47 **T. 155**
Bozzi Giuseppe, Ponte Rialto, 8
Bocconi F.lli, rapp. da Brunati Alessandro, via Mazzini5061
Bonotto Luigi, s. Bartolom., calle dell'Olio, 5557-8
Brandis Riccardo Rughetta del Ravano 1048
Cappellin Domenico, s. Bartol., campo, 5534-36
Cappellin Maurizio, s. Bartolomeo, campo, 5395
Ceccato Giorgio, Rialto, ruga degli Orefici, 16-17-46
Ceschin Pietro successore a Conagini Gaspare, Merceria, s. Giuliano, 737
Chiarabba e Giandomici, s. Stefano, calle del Traghetto Garzoni, 3415, **T. 345**
Chinellato G. Merceria S. Salvatore 4940-41
Chiozza Gaetano, s. Silv., ponte di Rialto, 12
Chitarin Giovanni fu Matteo, Chitarin Guido unico proprietario della ditta s. Bartolomeo campo, 5349-50 **T. 1071**
Cibin Antonio S. Salvatore Via 2 Aprile
Citran Anna ved. Caffi, ponte di Rialto, 5325
DA CAMPO MICHELE s. Polo, calle dei Botteri, 1718 via 2 Aprile, 5041
De Marchi Vittorio & C., rio terrà s. Leonardo, 1587
Dolcetta Eugenio, s. Bartolomeo ponte dell'Olio, 5559-60
Epis Giuseppe, s. Salvatore, fond. del Ferro, 5127
Fabris & Tasso, prop. e firm. Fabris Giuseppe e Tasso Fausto, s. Bartolomeo, 5382
Fasolato Giovanni, via 22 Marzo, 2217-19, **T. 545**
Formento Gio. Batta, s. Angelo Raffaele, fond. Barbarigo, 2348
Forti Giuseppe, s. Giovanni Grisostomo 5804
Furlanetto Marco, Merceria s. Giuliano 730
Gaggio Antonio fu Giorgio, s. Salvatore, Merceria, 4983 e via 2 Aprile, 5044, **T. 553**
Goretti Luigi, ponte di Rialto, 5329
Ive Giovanni & C., Frezzeria, Ponte Fuseri, 1806 e 1809 **T. 726**
Lampronti Giovanni, Ponte di Rialto 7
Lazzari G., ponte di Rialto, 5334
MANZONI VITTORIO, manifatture con Sartoria, campo s. Giovanni Novo, 4388 **T. 1178** Filiale in Padova, Via Belle Parti, 2
Mescola Bortolo, Frezzeria, ramo Fuseri, 1804
Pedrotta Francesco, s. Bartolomeo, 5257
Pellegrini Pietro, ponte di Rialto, 5317
Piva Parpinelli Emma s. Felice, via Vittorio Em. 3682
Pozzi Pietro, campo s. Luca, 4267
Regona Aurelio, ponte di Rialto, 5161-62
Ridottolo Giovanni, ponte di Rialto, 5320-21
Romanelli-Abendana Rosina, ponte di Rialto, 5331-32
Salmini B. success. G. Chielin, s. Zaccaria, campo, 4683
Schostal F.lli, Ascensione, 1254-A-B
Springolo Federico, ponte di Rialto, 5164-5
Successori Michele Miola & C., s. Marco, sotto l'Orologio, 302 **T. 280**
Successori Tropeani G. & C.i, Campo s. Moisè, 1461-62, **T. 410**,
Tabacco Francesca Calle della bissa 5473
Tirsi Vita & fratello, Merceria dell'Orologio, 258
Toffolutti E. & C., Magazzini Mauro san Bartolomeo, 5315-5166-5168, **T. 356**
Torcellan Alvise, s. Antonino, salizzada, 3483
Vandelli & Giani, Merceria, s. Giuliano, 725-26 **T. 728**
Vielli F.lli, ponte di Rialto, 5328
Zanaboni Luigi, Merceria dell'Orologio, 226
Zanini Attilio, s. Stefano, Calle Botteghe, 2963 e Salizzada s. Giovanni & Paolo, 6358

Marchi di fabbrica e di commercio (Ufficio) (Vedi Brevetti ecc.)

Marmi greggi e lavorati

Biondetti E., (Ditta), rapp. da Biondetti Arturo,
BOTTACIN ANGELO e GIUSEPPE F.lli rappr. da Bottacin cav. Giuseppe ed Angelo (oggetti d'arte in marmo), s. Marco, Procuratie Nuove 51-52 s. Vio, campo, 671
Camerino Ettore, s. Canciano, 6053
DALLA TORRE MOISE' & C. succ. il I. di M. Rietti, rapp. da Foà Giacomo e da Dalla Torre Marco, s. Barnaba, palazzo Giustinian, 3229-30, **T. 79**
De Battista Giuseppe, s. Felice, campo delle Erbe, 4062-B
Del Soldà Giovanni, S. M. G. dei Frari, Calle della Passion, 2987
Dorigo Cav. Francesco, (Ditta), ss. Gervasio e Protasio, calle Centopieri, 1201, **T. 296**
Longo Angelo, S. Pantaleone, Corte Nuova, 67A
LONGO GIUSEPPE di Pietro, S. Rocco, Castelforte, 3057-58, **T. 1121** e Tolentini 152
MANFREN GIUSEPPE Grande deposito **lapidi e croci con laboratorio di marmi in genere** Ponte della Panada, Fondamente Nuove, 5046 a di fronte al cimitero
Nardo Girolamo, rapp. da Bellemo Riccardo, Zattere, 1510-11 e 1518

SOCIETÀ ANONIMA ANDULFATO GULINELLI (v. inserzione in cartoncino speciale intercalato nella Città di Padova

ZENNARO GIACOMO D.r LUIGI S. Giobbe 944

Martelli pneumatici

CLAVARINO EMILIO 33 Via XX Settembre - **T. int. 4-10** Genova - (Vedi annuncio speciale alla Rubrica Magli a vapore ecc.

Maschere (*fabbriche*)

Copetta Pietro & Bertussi Giovanni, (Ditta), s. Maria del Rosario, campiello Querini, 243
Fasoli Arturo - Calle Pignoli, 747-49, **T. 759** (v. pag.)

Mastellai (*v. Bottai*)

TRIESTE - Hôtel Restaurant "Monzenisio" Casa prettamente Italiana

Camere da Corone 1,60 in più — ANGELO ANDOLFI proprietario

Parte da staccarsi

ANNO XXXXI

GRAN DIPLOMA D' ONORE MASSIMA ONORIFICENZA UDINE 1903
GRAN PRIX - ROMA 1903 - MEDAGLIA D' ORO
Medaglia d'argento, Venezia, Arti Edificatorie 1907

100.000 INDIRIZZI

BELLUNO ▲ ▲ ▲ PADOVA ROVIGO ▲ ▲ ▲ TREVISO

(GUIDE RIUNITE)

Annuario del Veneto

Guida Mangiarotti - La Regione Veneta

▲ ▲ ▲ UDINE VENEZIA ▲ ▲ ▲ ▲ VERONA VICENZA ▲ ▲

Si pregano i Signori Commercianti, Industriali, Professionisti ecc., a voler scrivere su questo foglio le ommissioni o correzioni che rinvenissero, onde si possa rimediarvi nella prossima edizione, inviandolo all' indirizzo retrodescritto.

Pagina dell'Annuario	DITTA da sopprimere, aggiungere o modificare	NOTIZIE PER LE CORREZIONI A FARE

Premiata Tipografia Commerciale

DELL'ANNUARIO DEL VENETO

FORNITA DI MACCHINE PERFEZIONATE, CARATTERI E FREGI MODERNISSIMI

Lavori Commerciali d'ogni genere - Specialitá stampati per amministrazioni - Registri d'ogni formato

OPUSCOLI - GIORNALI - CONCLUSIONALI

PREZZI MITISSIMI - Agli inserzionisti sconto del 15 0|0 - MASSIMA CELERITÀ

2 centesimi

Bozze di stampa

Onorevole Redazione

Annuario del Veneto

GUIDA MANGIAROTTI - LA REGIONE VENETA

(Guide riunite)

Campo S. Marina N. 6043

Telefono 1097

Premiata Tipografia Commerciale

DELL'ANNUARIO DEL VENETO

FORNITA DI MACCHINE PERFEZIONATE, CARATTERI E FREGI MODERNISSIMI

Lavori Commerciali d'ogni genere - Specialitá stampati per amministrazioni - Registri d'ogni formato

OPUSCOLI - GIORNALI - CONCLUSIONALI

PREZZI MITISSIMI - Agli inserzionisti sconto del 15 0|0 - MASSIMA CELERITÀ

Materassai

Cuzzi Daniele, s. Leone, calle s. Antonio, 5608-10-18
De Cassan Sante, s. Barnaba, campo, 2340
Perego Antonio, s. Polo, calle Priuli, 2084
Salerni Umberto, & F.lli, campo s. Luca, 4267, T. 677-D

Prima Manifattura Italiana di Crine Animale

Carlo Pacchetti & C.

Accomandita per Azioni - Capitale L. 2,500.000

Sede Milano - Via Guglielmo Pepe 44 - Milano

Magazzino per la vendita al dettaglio

Milano - Corso Venezia 6 (Angolo via Monforte)

Crine animale arricciato - Materassi di crine animale - Stoffe di crine per mobili - Tessuti di crine per sarti e sarte - Tappeti passatoie e netta piedi di crine - Cappelli di crine - crine animale preparato per fabbriche di spazzole, pennelli e tessuti.

Rappresentante pel Veneto

F. R. CASELLATO

VENEZIA - S. Silvestro N. 992 B. - T. 291

Materiali per costruzioni (*v. anche tubi di grès*)

Ditta G. V. BROVAZZO fu Pietro

Premiato Stabilimento ad energia elettrica

per la produzione di

GESSO DA PRESA - CEMENTO IDRAULICO
PRONTA PRESA GRANULATI DI MARMI BIANCHI E COLORATI

Frantumazione e polverizzazione minerali ecc.

Cantiere lavori in cemento

DEPOSITO: Cementi, Gessi, Terre color., articoli refrattari, carbonato di calce, graffite, ecc.

NEGOZIO COLORI

Stabilimento San Gerolamo N. 2935

Studio e Deposito San Canciano N. 5516

VENEZIA — Telefono 1041 — VENEZIA

BISSONI FRANCESCO Piazza S. Marco Ponte Canonica 4306. T. 495. Forniture all'ingrosso ghiaia e cementi delle migliori qualità.

BROVAZZO G. VITTORIO, fu PIETRO (Ditta) gesso, calce, cemento e materiali da costruzione, Stabilimento S. Girolamo 2935, Studio e deposito s. Canciano, 5516 T. 1041

CAMPESE F.LLI Lido (quattro Fontane) Venezia T 1372

Cuccodoro G. & C. Campo S. Gallo 1093 A

Forti Matteo vendita, s. Gio. Grisostomo, ponte dell'Olio, 5785-A

Fratelli Campese

LIDO - VENEZIA — Telefono 1374

Premiato Cantiere — Lavori in Cemento

SPECIALITÀ IN BETON

Lavori in cemento armato impalcati in cemento su putrelle

Lavori di Architettura - Pavimentazione e Tubi d'ogni qualità e a qualsiasi stile

Fabbrica mattonelle per pavimenti di ogni qualità

Vendita Cementi e Gessi d'Ornato

PREZZI MODICISSIMI

La Ditta Ing. A. CANDIANI & C. mette in commercio i seguenti tre tipi:

Tappezzeria, che sostituisce le fodre in legno, senza perdita di volume e rende i locali perennemente asciutti, sani ed abitabili.

Dampcourse, che lo si interpone tra due corsi di mattone poco sopra il suolo sostituendo il catrame e l'asfalto, senza mai fendersi per l'assettamento e cessione dei muri.

Shating indispensabile per bacini a tenuta d'acqua e per locali sotterranei asciutti soggetti a pressione idraulica.

Rappresentante per la provincia di Venezia e per la posa in opera nel Veneto

Ing. GIACOMO COMETTI

Telefono 714 - S. Angelo, Calle degli Avvocati 3910 - Telefono 714

Levi Enrico & C. (Impresa per la produzione di laterizi) fond. S. Severo 5013 **T. 629** — Stabilimento fond. Nuove 6584 **T. 1206**

Nadin Pietro (Ditta) fabbrica gesso, Angelo Raffaele fond. dei Cereri, 2407

Società CASSIS & C.i

Fornaci per Laterizi e Calce

in Mandriola (Albignasego)
ed in Arlesega (Mestrino)

Mattoni - coppi - tavole ecc.

Amministr. in Padova: Via Dante N. 32

Telefono N. 33

Narduzzi Vittorio fu Pietro, fabbrica materiali, Giudecca, 296, **T. 980**

Perale F.lli (fornace Laterizi a Mirano) da calce a s. Cristoforo, 3188, **T. 511**

ODORICO & C. Impresa costruzioni in BETÒN E CEMENTO ARMATO, Cantiere lavori in cemento Mestre. - T. 26

Scarpa Silvio rappresentante le fornaci Pietro Trevisan Domeniconi di Vicenza-Villaverla e Mestre S. Canciano, Campiello della Cason 4711 **T. 628**

Impresa GUIDO ANNOÈ

Premiato Cantiere di Lavori in Cemento e marmi artificiali

Grande Deposito in Mira Vecchia

Assume in qualunque località costruzioni Edilizie anche in Cemento armato.

Scibezzi Luigi, vendita, Pasina s. Silvestro, 1112

SOCIETA' ANONIMA, Fabbrica di Calce e Cementi con sede in Casal Monferrato - Stabilimenti in Casale - Civitavecchia, **Venezia (Isola Giudecca), T. 561**

Premiate Fornaci Laterizi

Domenico Della Giovanna

ORIAGO (Venezia) — PREGANZIOL (Treviso)

Tegole Piane - Mattoni forati

Tavelloni Excelsior e curvi

Coppi, Volterrane ecc.

Società Anonima BUFFONELLI per la fabbricazione ed il commercio di materiali da costruzione, Cogegliano Veneto (*v. avviso in Conegliano*)

Stabilimento Ceramico G. APPIANI

TREVISO

Mattonelle per pavimenti resistenti alle lime d'acciaio ed ai più potenti acidi. Mattonelle smaltate per rivestimento disegni nuovissimi, elegantissimi. Tegole piane - Mattoni forati ecc.

Ultime onorificenze
Esposizione Mondiale 1904 S. Louis (S. U. A).
Massimo Premio - Grand Prix
Esposizione Internazionale Milano 1906
Massimo Premio - Grand Prix
Esigere sui prodotti la marca di Fabbrica

TORRES MARCO (Ditta) stabilimento per la fabbricazione della calce e cementi idraulici in Venezia, Tolentini fond. Gaffaro, 3589 e in Vittorio Veneto (*v. avviso carta topografica di Venezia*) **T. 451**

Ditta ENRICO LEVI & C.

Stabilimento per la produzione Laterizi

Telefono 1206

Questo stabilimento è fornito dei più perfetti macchinari che danno garanzia della continua omogeneità di produzione. In esso vengono prodotti oltre 6 milioni di pezzi composti dei seguenti materiali; *Coppi, Mattoni, Tavelloni forati, Hourdis per Solai, Tavellini per sottitti Volterrane, ecc.*

Impresa ENRICO LEVI & C.

Venezia - Fondamenta S. Severo, N. 5013

Telefono 629

Impresa costruzioni edilizie. Lavori in *Cemento armato,* Stabilimenti industriali *Ponti, Sifoni, Acquedotti, Travi armati ecc.*

Si assumono costruzioni di qualunque importanza e di qualsiasi genere.

Vianello Giuseppe fu Spiridione, (Ditta) Stabilimento calce e Laterizi Giudecca **T. 589**, Studio Riva Schiavoni 4149 **T. 172**
ZENNARO GIACOMO & LUIGI s. Giobbe 934

Ditta G. L. F.lli Zennaro

Cantiere per la lavorazione dei marmi e dei cementi armati con segheria e torni a forza elettrica.

Assume lavori d'architettura e d'ornato
Specialità imitazione d'ogni stile
ANTICO E MODERNO
Deposito pietra delle cave d'Istria, Verona e marmo di Carrara

S. Giobbe 934 — **Lavoratorio lapidario e d'ornato**
Cannaregio, Pescheria 1536

Materie prime per concimi (*vedi prodotti chimici*)

Materie prime per penelli e spazzole

HESSE & BAUER
Importazione di MATERIE PRIME per la fabbricazione di Spazzole, Pennelli e cordami
Venezia
S. Barnaba, Rio Terrà Canal Palazzo Canal 3121

Mattoni refrattari

Ambrosi F.lli, importatori mattoni refrattari inglesi, s. Salvatore, calle Bombaseri, 5075, **T. 455** (*v. avviso pagine colorate*)

BROVAZZO G. V. fu PIETRO (ditta), stabilimento s. Girolamo 2935, studio e deposito s. Canciano 5516, **T. 1041**

Medicinali (*v. prodotti Chimici*)

Mercerie, ed articoli affini

Asperti Giuseppe, Crosera s. Pantaleone, 3955-56
Barazza Giuseppe, s. Polo, 2287
Battisti Giacinto, s. Luca, calle dei Fuseri, 4460
Battiston Sebastiano, merceria, 4849
Benevento Giacomo, s. Fosca, 2223
Bertin Mandi Angelo, Rialto ruga degli orefici, 87
Bezzi Giuseppe, ponte di Rialto, 8
Bombarda Pio Ponte, Rialto, 5
Boneau G. & C. Sottoportici di Rialto, 68
Bragadin Bittante Ines, s. Maria Formosa calle Carminati 5632
Ceccato Felice, s. Polo, 1395
Cesana Giuseppe Ruga vecchia, S. Giovanni 475
Ceschin Pietro succ. Conagini Gaspare, merceria s. Giuliano, 737 e 727
Chiarabba & Giandominici s. Stefano 3415 negozio s. Apollinare 1227. **T. 346**
Costantini Teresa, Tolentini, 165
Degnato Francesco, Fond. Ormesini, 2737
Didan Antonio, Campo s. Salvatore, 5058-9
Dolcetta Rinaldo, calle lunga, s. Barnaba, 2754
Epis Giuseppe, s. Bartolomeo fond. del Ferro, 5127 e s. Aponal, 1395
Frescura Albino s. Antonino Salizzada dei Greci 3311
Furlanetto A. & C., calle dei Specchieri, 477
Fusello C. L., calle della Mandola, 3718-C
Gasparetto Giuseppe, via Garibaldi, 1253
Grifanti Pietro, campo s. Maurizio, 2605
Lazzaro Giuseppe, Ruga degli orefici, 86
Lazzaro Paolo, Ruga degli Orefici, 88
Lenarda Giuseppe, s. Giacomo dall'Orio, 1625
Lucon Primo, Castello, salizzada s. Lio, 5540
Magazzini Fasoli, s. Giuliano, 733-36, **T. 75**
Mandich Giovanni, ponte Anconetta, 2353
Manelli Giuseppe, Ponte Rialto, 7
Martelli Luigi, s. Angelo, 3819
Mazzoleni Guglielmo, Via 22 Marzo, 2035
Michieli Pietro, s. Margherita, 2917
Monticelli Enrichetta, campiello s. Rocco, 3124
Pasquini Emma s. Silvestro 21
Pecchetti Lucia, s. Francesco della Vigna, 318
Penzo, Taboga & C. succ. a Cucito e Camozzo s. Gio. Grisostomo 5797 a S. Luca 4573
Palazzi Antonio, s. Giov. in Bragora, 3890
Pazienti Amedeo, s. Samuele, 3360
Polacco Francesco, ponte di Rialto, 6
Romanelli Abendana Rosina, pon. di Rialto, 533-21
Scarpa Giorgio, via Garibaldi, 1790
Sinigaglia Gino, ponte di Rialto, 5323
Soppelsa Federico, calle lunga, s. M. Formosa, 5228
Spanio Francesco, salizz. s. Lio, 5728-29, **T. 1032**
Spanio Gioacchino, salizzada s. Canciano, 5561
Spanio Giovanni, via Garibaldi, 1779
Steglia Giuseppe, s. Silvestro, 778
Successori Granziotto Pietro, campo ss. Apostoli, 4545 e s. Croce, rio Marin, 976
Tasso P. & C. Merceria s. Zulian 709
Tonello Santina, Via Vitt. E., 4291
Tonini Ottavio rapp. da Tonini Gio. Batta, san Leonardo, 1332
Vardanega Stefano, s. Margherita, 3680
Vianello Giulia, Rio Marin, 779
Zanini Attilio, s. Stefano, Calle Botteghe, 2963, salizz. s.s. Giov. Paolo, 6358

Merletti (*vedi pizzi e merli*)

Metalli (*v. ferramenta*)

Misure Metriche

Bocchetto Giuseppe, s. Silvestro, calle del Paradiso, 772

Mobili Artistici

Bardella F.lli, s. Stefano, Palazzo Pisani, 2809
BESAREL V. (ditta) succ. Colpo & De Toffoli s. Barnaba, calle del Traghetto 2794, **T. 703**
Bianchini Emilio s. Samuele calle del Magazen
BOTTACIN ANGELO & GIUSEPPE FRATELLI, rapp. da Bottacin cav. Giuseppe ed Angelo stabilimento, deposito e mezzà, Ss. Giov. e Paolo, fondam. dei Felzi, palazzo Bressan, 6317, **T. 325**.
Cadorin cav. Vincenzo, s. Maria del Carmine, 2534
CANDIANI dott. comm. NAPOLEONE, s. Stae, Palazzo Tron, 1954-5, **T. 436**
CUZZI & C., S. Polo, Canal Grande, Palazzo Bernardo 1976, **T. 290**
Da Ponte Giuseppe (Ditta), salizzada s. Lio, 5575, **T. 416**
Dalla Torre Giulio, ss. Apostoli, 4690, rio terrà, Barba fruttarol **T. 858**

Specialità della Distilleria Menotti Borriero
VENEZIA-MESTRE

Supremus Liquor MONASTERII

Tonico digestivo UNICO fra i liquori da Dessert

Dal Tedesco Marco, rapp. da Giovanni Dal Tedesco, s. Silvestro rio terrà 1022
Farinati A. & Piazza V. s. Giacomo dall'Orio, sottoportico del Megio 1765 a
Flaibani Giuseppe Carmini, Fond. Foscarini, 3472
GERSICH GIUSEPPE, via 22 marzo, calle delle ostreghe 2360 e 2427.
GUGGENHEIM comm. MICHELANGELO, s. Tomà, palazzo Balbi 3901, **T. 92**
Lazzarini F.lli, s. M. Maggiore, fond. Rizzi, 298
LUCADELLO GIOVANNI, (fabbrica), s. Stae, salizz. Carminati, 1896-97, **T. 226**
PAULY e C.i, rapp. da Vittorio Toldo, Alessandro Hirschberg, (esportatori), calle Larga, s. Marco, ponte Consorzi, 4331, Piazza s. Marco 141 - Piazzetta Leoncini, 316-317, **T. 621**
Perlmutter Achille & C., s. Marco, Frezzeria, 1702
Rigo & C., fabbricatori ed esportatori, s. Polo, Palazzo Barbarigo della Terrazza, 2761 e 2765, Campo s. Moisè, 1458, **T. 680**
ROSSI GIUSEPPE & FIGLI rapp. da Rossi Cav. Giuseppe ((**fabbrica mobili in stile antico**) san

Telefono 776
Premiata Fabbrica e Deposito
DI MOBILI ARTISTICI
Rossi cav. Giuseppe & Figli
S. Stae 2064
Gabinetto di Antichità
Dêpot d' Objets d' Art
Etoffes, Bronzes, Tableaux
Canal Grande
St. Stae 2073
Dêpot à Paris
398 Rue St. Honoré

Cassiano, calle Pesario, 2073 **T. 776**
Salerni Umberto & F.lli, campo s. Luca, 4267, **T. 677**
TOLDO & C., S. Marco, Procuratie Vecchie 110-111-112
Toppo F.lli, s. Barnaba, ponte Malpaga, 1286
ZIBONI & LAZZARINI stabilimento a vapore s. Croce fond. Rizzi 302, **T. 1292**

L' ANNUARIO del VENETO conta IXL anni di vita gloriosa

Mobili comuni e di lusso

ASTOLFO UMBERTO, Via Giac. Gallina 5401, grande magazzino con deposito di mobili nuovi e usati, **camere matrimoniali** da L. 300 in più di di tutti i disegni. **camere da ricevere e salotti completi, materassi di crine e lana sterilizzata** da L. 15, **letti in ferro ed ottomane** da L. 35 in più, **lana e crine** di tutti i prezzi
— Non si teme concorrenza —
Bruscagnin Luigi, s. Marina, calle Scaletta, 6040
Cesana Umberto, Ghetto Vecchio, 1224
Coletti Giovanni, s. Marco, calle Fiubera, 818
Contin Giuseppe, s. Marina, calle Malvasia, 6014-15 e calle del Forner, 5993
Curiel Attilio & Luigi F.lli, s. Margherita, rio terrà Canal 3055
Cuzzi Daniele, s. Lio calle s. Antonio 5608-9
Da Ponte Giuseppe (ditta) (neg. fabbr.) salizzada s. Lio 5575, **T. 416** e calle della Fava 5001
Facchetti Antonio, s. Canciano, calle Giacinto Gallina 5401
Fontanella Federico, (ditta) rapp. dal figlio Giovanni, campo s. Marina 5895 a 96
Guastalla V. & A., (fabbr.) Giudecca, (Casa di Pena Maschile)
Jogna Martino campo Celestia 2734 e s. Marco calle dei Fabbri 832-3
Lazzarini Carlo, Tolentini, fond. Rizzi, 298
Marcon Angelo, s. Lio Salizzada, 5483
Mini sorelle fu Vincenzo, (fabbr.), s. Leone, salizzada, 5689 e laboratorio, 5479 a 82
Mobilificio Herion s. Girolamo 2989-90-91, **T. 943 d.** ufficio s. Giobbe 924, **T. 943**
Mobilificio Veneziano prop. Davide Fiorelli, san Lorenzo, 5064 **T. 1000**
Nalesso Vittorio, s. Tomà, campo, 2857-2862-2863-2865
Pendini Vittorio via Giacinto Gallina 6381
Salerni Umberto & F.lli s. Luca, campo, 4267,
SANTARELLO GIUSEPPE fu G. B. campo s. Salvatore 4811 Premiato Stabilimento industriale **mobili di ogni qualità e stile**, legnami lavori di tappezzeria, con assortimento stoffe, cortine, tappetti, lane ecc. **T. 677**
Socal Felice, s. Barnaba, fond. dello Squero, 3105
TIVAN BONAVENTURA F.lli, fabbrica propria, mobili comuni e di lusso, fondamente Nuove, calle Colombina, 5092
Tonissi Luigi, s. Angelo, 3672 a 74
Ziboni di Lazzarini stabilimento a vapore S. S. Croce Fond. Rizzi 303 **T. 1262**

Mobili in metallo

Camerino Giuseppe Via Mazzini 5117-18-19. **T. 1194**
Cesarin Carlo, fond. dei Tolentini, 132, **T. 467**
Dalla Venezia Sante, succ. a Fumagalli, s. Agostino, calle del Cristo, 2210

La reclame
dell' ANNUARIO
del VENETO
Sta nei suoi XXXXI anni di vita

Giubilo P. V.& C. Rialto, calle della Donzella, 806

Luzzati & Finzi. Cannaregio, Rio terrà della Crea, 95 A **T. 393**
Fabbrica Veneziana di mobili in ferro, Crespi & Jesi s. Giobbe, 549, **T. 778**

Modisterie e confezioni per Signora

Abbiati Luigi, s. salvatore, merceria, 4860
Ancona A., Merceria, s. Salvatore, 4851-52
Barbaro Pietro, campo s. Bartolomeo, 5280, **T. 155**
Baroncelli Arturo, s. Marco, Frezzeria, 1230
Bassani G., fabbrica, campo, della Guerra, 482-3
Bisori Tidea, Merceria dell'Orologio, 217
Bocconi F.lli rapp. da Brunati Alessandro, via Mazzini, 5061
Borea Paolina, s. Fantino, calle Minelli, 1859
Bruni Emma, via 22 Marzo, 2033
Bruni Luigia, Merceria s. Giuliano, 709
CAPRARA CLORINDA, « au Petit Paris », Via 22 22 Marzo 2076 **T. 745**

Au Petit Paris
Atelier de Modes - Chapeaux
ed Confections
Clorinda Caprara
Venise S. Marc Via 22 Marzo 2076
T. 745

Carneluzzi Giuseppina calle s. Luca, 4575
Caucig sorelle, Frezzeria, Ramo dei Fuseri, 1806
Cesana Cesare, calle dei Fabbri, 4739
Ceschin Pietro, successore ad Alessandrini Giovanni, (Ditta), s. Giuliano, Merceria, 727-28
Fadin G. & C., Merceria dell' Orologio, 222-3
Faggiani Giuseppina, Piscina di Frezzeria, 1669
Falcier S., Merceria s. Giuliano, 706
Ferro Marco, s. Bartolomeo, campo, 5179, **T. 559**
Ficarelli Eva, s. Marco, fondamenta Bacino Orseolo, 1165 c
Giacomello Carolina, Via V. E., 3941
Gidoni Amelia, Fondamenta Bacino Orseolo, 1754 **T. 786**
Lessana Pietro, Merceria del Capitello, 4922-23-23-A
Nardin Maria, Frezzeria, 1584
Piatti & C., Via 2 Aprile, 5051-2-3 e Merceria dell'Orologio, 783
Piatti Sofia, Calle dei Stagneri, 5254
Pulin Bianchi Emilia, via 22 Marzo, 2392
Ranconella & Santarosa, Merceria s. Salvat., 4921
Santini Matteo, fabbrica, salizzada S. Lio, 5705
Schierato Alessandro, s. Luca, salizz. 4107
Soika Antonio, s. Giuliano, Merceria, 256
Sostegni Egisto, fabbrica s. Maria Formosa, calle delle Bande, 5277
Succ. Michele Miola & C., s. Marco, sotto l'Orologio, 290-2, **T. 280**
Tagliapietra Emma, Calle dei Fuseri, 4466
Tirsi Vita & f.llo, Merceria dell'Orologio, 258
Uziel sorelle, Merceria dell' Orologio, 216
Vandelli Teobaldo s. Giuliano, 725-26 **T. 728**
Viamin Giorgio ponte dei Baratteri, 723
Villadari M., via 2 Aprile, 5034

Mosaici (*v. specialità Veneziane*)

Mulini a cilindri

Passuello & Provera Società Anonima con sede a Treviso, (mulino a vapore per la macinazione dei cereali), s. Giobbe, Chiovere 732, **T. 875**
Società dei Molini di Sotto in Mirano — *Consiglieri d'Amministrazione*: Treves dei Bonfili bar. comm. sen. Alberto, De Chantal Dott. cav. Emilio, Errera comm. Paolo, Coen comm. Giulio — *Delegato del Consiglio:* Coen Giuseppe Ben. - s. Maurizio fond. Corner Zaguri, 2647, **T. 475**
Picconi ing. Giacomo, Dirett. Nella Tolentini, Via 22 Marzo, 2366
STUCKY G. prop. Stucky cav. Giovanni, - Giudecca 809 a 820, **T. 600**

Musica (*edizioni musicali*)

Barera Carlo, (Ditta) Merceria del Capitello, 4948
Brocco cav. Ettore, Merceria dell'Orologio, 229 e s. Angelo, Campo, 3583
Credito Musicale, Direttore Borioni Masini rag. Giuseppe, s. Marco, s. Giuliano, 535, **T. 804**
Ongania Ferdinando, Ascensione
Sambo E. succ. a Palvarini Giulio s. Marco, calle Larga, 364

SANZIN E. & C., unica biblioteca circolante, s. Marco, Calle delle Ballotte, 4697, **T. 963** negozio Ascenzione 1277

Negozianti in ogni ramo

Antonini & Ceresa, s. Lorenzo, ponte Lion, 3392, **T. 82**
COEN ALBERTO prodotti animali ossa ed affini - S. Silvistro Riva del 764 **T. 1226**
Dolcetti Giacomo & figli, rappres. da Dolcett cav. Adolfo e Domenico, ss. Apostoli, Calle Larga dei Proverbi, 4582, **T. 332**
Friedemberg Vittorio, s. Marina, calle di Borgoloco, 6108 - **T. 232**
Heinzelmann J. Henri, rapp. da Heinzelmann Arturo, s. Felice, calle Zanardi, 4132, **T. 323**
Millin Ant. & F.lli (Ditta) rapp. dal prop. e firmat. Millin cav. uff. Filippo e p. p. da pof. Antonio Millin e Piero Millin s. Fosca fond. Vendramin, 2399, **T. 323**
Pardo F.lli di Giuseppe rappr. dal prof. Pardo rag. Giuseppe di Moisè, s. M. del Giglio, fondamenta Duodo, 2508 - **T. 374**
Ravà Achille, S. Marina Ponte Marcello 6108 **T. 539**
Rietti Elia, rapp. da Rietti cav. Massimo e p. p. speciale da Muner Giuseppe, piscina s. Moisè, 2057, **T. 499**
Società coloniale Italiana, sede a Milano, Agenzia di Venezia san Marco, calle Larga, 367 - **T. 407**
Vitalba Antonio S. Marco, Calle Avvocati 3900

Nodrumisti

Alberti Giuseppe, Giudecca 205-B
Ardit Giuseppe s. Eufemia, 94
Ardit Salvatore, Dorsoduro 2248
Barichello Riccardo Lido 231
Bravin Caterina, s. Geremia, calle 2 Corti, 484
Cipolato Antonio Sacca Fisola
Collorio Maria Oliva, fond. s. Girolamo, 3088
Dal Moro Antonio, Angelo Raffaele, calle dei Sechi, 2080
Eden Federico, Giudecca, fond. della Croce, 138
Filippin Domenica, s. Geremia, fond. Cann., 937
Furlan Antonio, S. M. del Carmine, 1676
Macchioni Valentino Lido 478
Mazzega Giovanni, Giudecca, fond. Convertite, 730
Merlo Maria, s. Cristof., calle del Battello, 2947
Nadin Pietro, (Ditta), Angelo Raffaele, fond. dei Cereri, 2407
Narduzzi Vittorio fu Pietro, Giudecca, 296
Pastori Ugo & Luisa, s. Francesco della Vigna, Calledell' Olio, 3101
Paulin Agostino, s. Sofia, calle Zanardi, 4140
Paulin Giacomo, s. Sofia, ruga Due Pozzi, 4160
Puppi Sante, Angelo Raffaele, 2079
Reverendi Padri Mechitaristi, Lido, Casa Bianca 105
Rossignaga Angelo, Angelo Raffaele Arzere s. Nicolò, 2272
Salvagno Giulio Eugenio, s. M. Form., calle del Pestrin, 6141
Scala Giuseppe, s. Geremia, Rio terrà della Crea, 563
Sicher ing. Giuseppe, s. M. Elisabetta, del Lido
Testarello Marco Lido 435
Tonoletto Francesco Lido 490
Zuccola Deodato Dorsoduro 2280

Numismatica

MAJER NICOLO' (studio) S. Lio, 5785 — **T. 1167**
Morchio Giuseppe, Calle larga, s. Marco, 288

Occhi artificiali

RUBBI LORENZO, unica premiata fabbrica in Italia, di occhi umani artificiali, via 22 Marzo calle Pedrocchi, 2257

Offellieri (*v. Pasticcieri*)

Olii (*Negozianti*)

CARBONE FRATELLI di N., s. Salvatore Via 2 Aprile 5042, **T. 966**
FANTE DANTE, piscina s. Giuliano 54", casella postale 175 **T. 2179**
Fontanive Mariano succ. a Soppelsa A. Fontanive, ss. Giov. e Paolo calle delle Carrozze, 6347-52 - **T. 671**
Liva Giovanni, rappr. da Liva cav. Sante, s. M. Formosa, Borgolocco, 5859

MOLINARI D. E., agente generale per il Veneto della **"Vacuum Oil Company"** Società anonima italiana di Genova, s. Fosca, 2278, **T. 512**

MUSCIACCO E. & Fratello rapp. da Navarra Arturo via Vittorio Emanuele, 2484, **T. 657**
Rietti Elia, rapp. da Rietti cav. Massimo e p. p. speciale da Muner Giuseppe, piscina s. Moisè, 2057, **T. 499**
Successori di Giacomo Vivante & C., rapp. da Jesi Flaminio ed Ernesto, S. Angelo Calle dei Avvocati 3836, **T. 1122**
Trevisanato Marco, rapp. dal prop. Ugo cav. Trevisanato, calle degli Avvocati, 3906, **T. 445**
Vianello Gio. Antonio, prop. e firm. Pietro e Giov. F.lli di Gio. Antonio, campo della Guerra 500, I. piano, **T. 329**
Zamara Angelo, s. Martino, campo della Tana, 2126, **T. 107**

Olii medicinali

Antonelli G. A. s. Marco, calle dei Preti detta del Doge, 5087, **T. 252**

D'Indri Antonio, (fabbr.), s. Felice, campo, 3689
Raimondi Zambelli Giovanna, (fabbr.), s. Bartolomeo, calle Bissa, 5437-38

Olii Minerali (*v. grassi ecc.*)

Olii Vegetali (*v. olii*)

COEN ALBERTO riva del Vin 764, **T. 1226**

Ombrelli, bastoni e ventagli

Bianchi Maddalena, merceria, s. Salvatore 4917-18
Frescura Albino, s. Antonino, salizz. dei Greci, 3310 e 3311
Gagliardi Giacomo, s. Silvestro, ruga del Ravano, 1046
Giacomelli Andrea, s. Bartolomeo, 5163
Marforio Bartolomeo, (Ditta) (fabb. e vendita), campo s. Salvatore 5030 a 33 e Via 2 Aprile 5028-9 5036, **T. 734**
Piatti & C., merceria dell'Orologio, 788 e via 2 Aprile, 5051
Ravagnan Federico, s. Bartolomeo, calle della Bissa, 5469 e riva del Carbon, 5150
Righini G. B e Francesco F.lli, (fabb.), merceria dell'Orologio, 267 a 271, **T. 856**
Sartori Maddalena, crosera s. Pantaleone 3953
Successori Barbaglia ved. Bona, (fabb. e vendita), s. Salvatore, Merceria, 5021, s. Bartolomeo, campo, 5173

Fabbrica Ombrelle ed Ombrellini
Succ. Barbaglia Ved. Bona
Assortimento: Ventagli - Portafogli - Bastoni da passeggio
◆ VALIGIERIA ◆
Merceria S. Salvatore, 5031 - Succursale Campo S. Bartolomeo 5173

Vogini Luigi, s. Marco Ascensione 1292-3

Orefici, gioiellieri e argentieri

Gioielleria - Oreficeria - Argenteria
Compera Oro ed Argento
Cambio con oggetti usati
ANTONIO PASSONI
Laboratorio in proprio
anche per riparazioni
VENEZIA
Merceria S. Salvador, 4831
(*Chiuso nelle Domeniche e Feste*)

Orefici, gioiellieri e argentieri

Angelini Attilio, s. Cassiano, ponte delle Beccarie, 1590
Angeloni Angelo, (orefice), s. Silvestro, sottop. di Rialto, 64
Basilio Angelo, Castello Via Garibaldi, 1622
Bernau Bernardo, (neg. pietre preziose) s. Fantino, 1979
Bolle Maurizio, Via Vitt. Eman., 4726
Boni, Manara & C., Procuratie vecchie, 124-125, **T. 464**
Bonlini Luciano, salizzada s. Gio. Grisostomo, 5747
BONVICINI F. & C.o (bijouterie) s. Marco ponte delle Pignate ramo Primo Gregolin 1014,
Bortolazio Raffaello, calle dei Fuseri, 4374
Bressanello Angelo, s. Croce, s. Cassiano, 2030
Brondino Lorenzo, (orefice bisuttiere), s. Luca, calle dei Fuseri, 4459
Castellan Augusto, (orefice gioielliere), sottop. di Rialto, 61-62

Castellan Augusto
Negoziante oreficerie e gioie
Compera e vendita quadri ed altri oggetti antichi
Rialto Sottoportici N. 62

Cavallarin ved. Dal Soldà rapp. da Mora Illario S. Marco Spadaria 671
Ceccato Giorgio, (Ditta) (gioielliere), sottoportico di Rialto, 75
Chiaranda Agostino, (orefice), Spadaria, 695-A-B
Corbini Giovanni, (gioielliere) s. Moisè, Frezzeria, 1739
Corsale Francesco, id., ponte di Rialto, 9
Cozzi Giovanni, Spadaria, 696
Cristofoli Francesco, succ. Zanetti, (bisutterie gioiellerie), Spadaria, 686
Cristofle C. J. & H., (Ditta) Procuratie vecchie, 145-146
CUZZI & FRANCO, Piazza s. Marco 140 - 114 e s. Moisè 1344 - **T. 1240**
Dal Puppo & Busato, (fabbrica), s. Marco, calle dell'Angelo, 403
Dal Soda Gio. Batta, succ. Morandi Domenico, (fabb. orefice), Spadaria, 671
De Pellegrini Antonio (orefice), sopp. di Rialto, 65
D'Este Antonio, (orefice), s. Silvestro, ruga Vecchia, 776
Dominici Giuseppe, Spadaria 659-60 e Piscina s. Silvestro
Fabbris Antonio, (orefice), rio terrà della Maddalena, 2340
Fagarazzi Domenico, s. Silvestro, campo Rialto nuovo, 51
Fagarazzi Luigi, s. Marco, Spadaria, 687
Fracasso Angelo, (orefice oggetti usati), s. Polo calle dei Saoneri, 2726
Fulin Vittorio, (*Bisutterie*), Procur., 65 o 103
Garbato Giuditta, s. Marco, Spadaria, 667
GASPARETTO EVERARDO, calle al ponte dell'Angelo 5313, **T. 755**
Gasparetto Pietro, (orefice) s. Lio, calle s. Antonio, 5473
Gelsomini U. & G. Zona, (gioiellieri), Procuratie Vecchie, 136-137, **T. 206**
Graziussi Sante, rio terrà Maddalena, 2362

LEPSCHY CESARE argenterie oreficerie bijouterie mosaici ed altre specialità di Venezia, laboratorio riparazioni d' ogni genere, Venezia s. Salvatore merceria del Capitello 4858

Marin Silvio, Ruga del Ravano, 1037
Martinelli F. & C. sottoportico di Rialto, 67
MELLO DOMENICO, (DITTA) fabbricante gioiellerie, oreficerie e argenterie; vendita a dettaglio prezzo di fabbrica, Merceria del l'Orologio, 231
Miani & Zennaro, s. Marco, Spadaria 666 1 p.
Moratti Giuseppe, (orefice), s. Pantaleone, calle del Spezier, 3753
Morchio Giuseppe, calle Larga, s. Marco, 283
Nardi Beltrame Antonio, Rialto Ruga vecchia, 520
PAGNACCO GIOVANNI, rapp. Christofle C.ie, Parigi, Posateria metallo bianco argentato, s. Marco merceria s. Giuliano, 711, 713, **T. 514**
Palotti Luigi & F.lli, rappr. da Palotti Luigi, (gioielliere), Proc. Vecchie, 131, 132, 145, 146 **T. 106**
Panciera Gio. Batta, (orefice bisuttiere), Procuratie Vecchie, 148

PASSONI ANTONIO, (orefice), san Salvatore, Merceria, 4831
Passoni Pietro, s. Stefano, Calle dei Frati, 3531
Righetti Pietro, (argentiere), Merceria dell'Orologio, 222
Rocchi Antonio (orefice) s. Giuliano Spadaria 694
Ruchinger Giorgio, id., s. Leonardo, rio terrà, 1699
Santi Pasquale Sottoportici di Rialto 66
Scalabrin Giovanni, (orefice gioielliere), s. Angelo, calle della Mandola, 3629
Scorla Luigi, id., via Vitt. Em., 3942
Silvestri Emilio, Frari, 2558
Tonon Camillo, Rialto Ruga Vecchia, 515
Valonta Enrico, Rughetta del Ravano, 696

Vianello Luigi, (orefice), s. Antonino, salizzada dei Greci, 3313
Zona Emilio ed Angelo, orefice gioielliere), Spaderia, 669
Zanella & Minotto, - Fabbrica oreficerie e gioielliere di Venezia, Rialto, Calle dei cinque, 620
Wiltt Giuseppe, succ. Giovanni Buscovich, sottoportico di Rialto, 73

Organi (*v. Istrumenti musicali*)

Orologiai

Berengo Gardin Antonio s. Marco, calle Larga, 360
Bonlini Luciano s. Giov. Grisostomo, saliz. 5747
Busato Antonio, S. M. Formosa, Calle Lunga 5234
Chisalè Luigi s. Giuliano, merceria, 789
Chiumento Pietro s. Silvestro, 1047
Citella Pietro, calle dell'Ascensione, 1297 e Frezzeria, 1581
De Lonti Giuseppe Rodolfo, via Garibaldi, 1767 A
Gasparini Gaetano, Riva Schiavoni, 4135
Giacompol Pietro, s. Marco, calle Larga, 371
Guidoboni Vittorio, s. Geremia, Lista di Spagna, 151
Hirschsfeld Eugenio, (deposito forniture ed utensili per orologiai), s. Stefano, campo, 2808 **T. 1183**
Junghans Arturo & Thomas Haller, (fabbriche di orologeria riunite), Giudecca, s. Eufemia, 376 e 490, **T. 596**
Lotti Carlo, s. Canciano, calle Dolfin, 5620
Lotti Virgilio, s. Bartolomeo, 5536
Marazzi Domenico, merceria s. Giuliano, 715
Marconi Ferdinando, S. Marcuola, 2060
Prosdocimo Francesco, procuratie Nuove, 48
Pupili Natale fu Giovanni S. Marco Spadaria 672
Regini Sante, Frari, sottoportico Zen, 2566
Salvadori Giuseppe, (ditta) s. Salvatore, merceria, 5022
Scotto Angelo, s. Marco, calle S. Basso, 312
Spoldi Giuseppe, sottoportici di Rialto, 71
Stefanutti Giacomo, s. Antonino, salizzada, 3473
Stefanutti Giuseppe, s. Leonardo, rio terrà, 1374
Veronese Angelo, piazzetta dei Leoni. 354
Vidotti Antonio, Calle Larga S. Marco 376
Zanardi Angelo, s. Marina, campo, 6099

Orticultori e fioricultori

Ballarin Angelo, s. Lorenzo, 5064
Borgato Lineo della Casa Reale, Proc. Nuove, 63
Marto Fioravante, castello (giardini Pubblici) 1258
Marto Giovanni della Casa Conti Papadopoli, Tolentini, 247
Massaria Antonio, s. Martino, campo delle Gatte, 3222-A
Mazzega Antonio, s. Geremia, calle delle Misericordia, 387
Miani Matteo, dell'istituto del Sacro Cuore, s. Geremia, calle delle Procuratie, 263-A
Miotti Giulio, s. Martino, calle Copo, 1525
Polo Pietro, s. Trovaso, Palazzo Bembo, 1080
Scaramel Giuseppe, s. Anna, corte Sarasina, 1179
Tramontin Pietro, (della Società Bagni Lido) Lido
Urbani Vittorio, s. Giov. Evangelista, 2450

L' ANNUARIO del VENETO conta 41 anni di vita gloriosa.

Ortopedici

De Mattia Vitt., S. Lio, Calle della Nave 5675
MONTANARI ADOLFO s. Marco, Frezzeria, 1677
Rossi Berlan, S. Giuliano, corte Lucatello, 583 **T. 535**
Vianello Armando di Cesare, Frezzeria, 1586-7-8, **T. 472**

Ottica

Damiani Rinaldo, (deposito strumenti scientifici), s. Polo Palazzo Revedin, 2128 A
Ispodamia Spiridione, s. Provolo, fond. dell'Osmarin, 4964
Mantovani Celso, di Emilio Tolotti merc. del Capitello, 4862-63 **T. 427**
Spinelli Michele, succ. Carlo Ponti, s. Giuliano, 785
Tommasini, Luigia, s. Salvatore, calle del Lovo, 4773
Waldstein B., rapp. da Weichsel G., procuratie Vecchie, 126

Paglia

Marchiori Domenico, s. Canciano, ponte dell'Acquavite, 5247-48
Scarpa Caterina, s. Trovaso, 1142

Panierai, cestai, vimini, *(lavori in)*

Moro Emilio, Via Vittorio Emanuele, 4312, **T. 954**
Priuli Clotilde, s. Lio, 5727
Puppini F.lli s. Luca calle del Pistor 4577 s. Apollinare, campo, 1286
Torcellon Giovanni, s. Silvestro, ramo s. Mattio, 811

Panifici (*v. Prestinai*)

Panni (*v. manifatture*)

Parchetti e lavorazione del legno

Dal Tedesco Marco rio Terrà s. Silvestro 1022
LUCADELLO GIOVANNI, s. Stae, salizzada Carminati, 1896-97, **T. 226**
Pasqualin & Vienna, Angelo Raffaele, calle dei Guardiani, 2404 A, **T. 93**

SOCIETA' ANONIMA LAZZARIS BORTOLO Stabilimento per la lavorazione del legno a Spresiano Veneto, Uffici d'amministrazione Madonna dell'Orto, 3498, **T. 129** (*v. cartoncino città di Treviso*)

VALTAN VITTORIO, S. Margh. Calle dell'Asco, 3368
Zorzin F.lli, Cannaregio, fondam. Misericordia, Calle Longa, 2594

Parrucchieri

Albertini Egidio, s. Angelo, Calle della Mandola 3720
Andreon Pompeo, s. M. Form., calle Lunga, 6133
Angeloni Giulio di Giuseppe riva Schiavoni 4122
Bandel Giovanni, Spadaria, 675
Bandiera Gaetano, rio terrà della Maddalena, 2081
Bellon Giuseppe, s. Luca, campo, 4558 e 4677

GAI ANTONIO Ascenzione 1236
Lavorazione speciale di Parrucche da teatro, con vendita e noleggio
per spettacoli pubblici, Società filodrammatiche, collegi ecc.

Bennato Giuseppe, s. Silvestro, ruga Vecchia, 418, e s. Marco, 5348
Bertini & Parenzan, rapp. dal prop. A. G. Bertini merceria dell'Orologio, 218 a 221, **T. 460**
Bertoja Francesco, calle dei Fabbri, 1015
Bianchi Natale, s. Gio. Grisostomo, salizz., 5800
Boffo Vittorio, Frezzeria, 1503
Bortoli Fortunato s. Marco calle dei Fabbri 910
Capecchi Ugo, campo s. Gallo, 1076, **T. 922**
Cappello Attilio, s. Fosca, via V. E., 2237
Cecchinelli Giorgio, san Polo, salizzada della Chiesa, 2098
Cerotti Giovanni, fond. dell'Arsenale, 2412
Cipriotto Fortunato, s. M. Formosa, calle delle Bande, 5274
Celmanti Vittorio, Campiello s. Stefano, 3526
De Donato R., merceria s. Giuliano, 731
Di Costanzo Giovanni, riva Schiavoni, 4183
Dolcetti Giovanni, sottoportici di Rialto, 60
Fulin Luigi (ditta) s. Marco, Calle dei Fabbri, 905
Gai Antonio fu Antonio, bocca di Piazza, 1236, e procuratie Nuove, 60
Gilberti Mario, via 22 Marzo, 2379
Goi Vittorio, Campiello R. Selvatico, 5659
Grespan Vittorio, salizz. s. Antonino, 3484
Jurcovich Tommaso, s. Luca, salizzada, 4120
Liziola Angelo calle dei Fabbri 923
Manzelli Sante, s. Salvatore, calle delle Acque, 5013
Marchesini Fortunato via 22 Marzo, 2381
Mattocci Adolfo, s. Marco, calle Larga, 415
Ongaro Ermenegildo, s. M. del Giglio, campo, 2487
Padoan Ernesto, via Garibaldi, 1665
Pavesi Alberto, s. Antonino, salizzada, 3474
Pellicioli Angelo, via V. Emanuele, 3922
Pellicioli Ferdinando, via V. Emanuele, 4293
Perolin Sante, Tolentini, 182
Petrocini Carlo, S. Geremia, 322
Pettenello Gio. Batta, s. Margherita, 2978-9
Piccolo Sante, (ditta) ss. Giovanni e Paolo, calle dell'Ospedaletto, 6398
Poggi Guerrino, via Garibaldi, 1767
Pozzato Vitt., s. Cassiano, Calle dei Botteri, 1695
Reatto Gaetano, fond. dei Scalzi, 56
Regazzoni-Manarini, Ascensione, 1302
Reghini Antonio s. Luca calle dei Fabbri 4661
Renon Lorenzo, s. Leonardo, rio terrà, 1353
Riosa F., Campo S. Filippo Giacomo, 4319
Rorato Giovanni, (Ditta), s. Marco, calle Larga, 365-66
Rossi Pietro, s. Zaccaria, calle delle Rasse, 4580
Saverio Luigi Antonio, Frezzeria, 1178
Scarcia Cosimino, Ponte Veneta Marina, 2138
SEBASTIANI BERNARDINO, Fondamenta Bacino Orseolo, 1154
Suttil Angelo, Frezzeria, 1805
Tiozzi Antonio, Via Garibaldi, 1738
Tognacco Enrico, s. Trovaso, fond. s. Giantoffetti, 1078
Trevisanello Giovanni, s. Zaccaria, calle delle Rasse, 4610
Vattovas Bergamo (ditta) merceria s. Giuliano 724
Venturelli Domenico, Tolentini, 161
Viviani Alessandro, calle Canonica, 348
Zanco Sante, s. Marco, calle Larga, 282
Zanin Michele, via Garibaldi, 1582
Zanzini Giuseppe, s. Luca, calle dei Fuseri, 4276
Zecchi Giovanni, ss. Filippo e Giacomo, 4354-55

Passamanterie (*fabb. e neg.*)

Bevilacqua Luigi, rapp. ed institore Sambo Enrico fu Luigi, (fabb.) s. Zàn Degolà, 1313, studio e deposito 1319 neg., s. Bartolomeo, al Buso 5337 **T. 384**
DA CAMPO MICHELE via 2 Aprile, 5041
Fasolato Giovanni via 22 Marzo 2216-17, **T. 545**
Piacenzotti G., campo ss. Filippo Giacomo, 4334
TRAPOLIN G. B. succ. RUBELLI cav. LORENZO, (fabb.) s. Vio, campo 671, **T. 557** e vendita, s. Bartolomeo, calle della Bissa, 5420, **T. 557d.**

Paste alimentari (*fabbriche*)

Baccalin Angelo e Carlo F.lli, rappr. da Baccalin Carlo, Frezzeria, 1644 - **T. 241** — Campo ss. Filippo e Giacomo, 4271 - **T. 241*d*** — san Giovanni Grisostomo, 5756 - **T. 241*d*** — san Marco, Calle dei Fabbri, 979 - **T. 64** — Lido Viale Vittorio Eman. III - **T. 806**
Baccalin Antonio, s. M. Form., calle Lunga, 5183-A e succursale S. Moisè Campo, e Castello, Via Garibaldi, **T. 117**
Bandel Giovanni, s. Marco, Spadaria, 675
Bon Cesare s. Giacomo dell' Orio, campiello dei Morti, 1492
Cataruzzi Antonio, ruga, s. Apollonia, 4314
Cataruzzi Luigi, s. Salvatore, calle dei Fabbri, 4706
Cattozzo Antonio, s. Leone, salizzada, 5545
Chiaranda Giovanni, S. Giacomo dall'Orio, 1526
De Paoli Attilio, s. Gio. Grisostomo, salizz., 5779
Da Pian Rosa Rudatis
Da Pian Rosa Rudatis D. Duro Calle S. Pantalon 3764
Mason Marcello Ferdinando, Frezzeria, 1691
Miotto Antonio, rio terrà, s. Leonardo, 1367
Montanari Giuseppe, Campo la Bella Vienna, 219
Nicolini F.lli fu Gio., rapp. da Pietro Nicolini, s. Francesco della Vigna, salizz., 2926
Pastificio Antonelli Achille & C., (già Tommasini-Antonelli-Mainini), Stabilimento alla Giudecca, 809, **T. 777** — ger. firm. Achille cav. Antonelli, Deposito s. Martino, 2697, **T. 740** Mezzà Rio terrà Assassini, 3692, **T. 707** — (abitazione Antonelli, Riva del Carbon, 4794 **T. 1009**)

Stabilimento Brevettato
Pastificio Achille Antonelli & C.
già Tommasini - Antonelli - Mainini
Patrocinato dal Controllo chimico Permanente Italiano in Genova
Fabbriche a Venezia e Treviso
Studio in Venezia - Rio Terrà degli Assassini 3692
RECENTI ONORIFICENZE
Diploma d'Onore R. Istituto Veneto S. L. A.
Venezia 1905 = Medaglie d'oro Palermo 1903
Castelfranco 1903 = Orleans (Francia) 1905
Torino 1905
" Per Esportazione " Milano 1906 Med. d'Argento

Sento Giuseppe s. Silvestro, ruga del Ravano 974-A, **T. 177**
Rigoni Tadeo SS. Giovanni e Paolo, 6363
Rizzo F.lli, s. Angelo, calle della Mandola, 3724-25
Scanferlato Gio. Batta, s. Polo, campo, 1991-A

Pasticcerie, offellerie e confetterie

Bonifacio Maddalena, ss. Filippo e Giacomo, salizzada, 4523
Barbaro Giovanni, S. Gio. Grisostomo 5794, **T. 1088**
Cattaruzzi Antonio, via Vitt. Emanuele, 3822
Cavaliere Ugo, campiello s. Stefano, 3528
Da Tos Angelo, s. Leonardo, calle del Pistor, 1818
Da Tos Giuseppe, S. Giovanni Grisostomo 5760 e calle della Bissa 5476
Dell'Andrea Giovanni, s. Margherita, campo, 2919
Dell'Andrea, Pietro, s. Silvestro, ruga del Ravano, 1050
De Lotto Bernardo, s. Maria Formosa, calle del Mondo Nuovo, 5787
De Marco Sante, s. Barnaba, calle delle Botteghe, 3287-88
De Mattia Celeste, via Garibaldi 1797
De Pian Ambrogio s. Cassiano calle della Regina 2264
De Min Umberto, s. Giuliano, ponte dei Ferali, 785
De Piero Giuseppe, rio terrà, s. Leonardo, 1301
Barbon Facchetti Elisa ponte Donna Onesta 2925, **T. 1182**
Inguanotto Vincenzo, san Salvatore, ponte del Lovo, 4819
Lavena Carlo, success. F.lli Pietriboni, Frezzeria, 1722 a 26 e Procuratie vecchie, 133-34, **T. 345**
Martini F.lli, via Vitt. Emanuele, 4310
Mascagnin Giovanni, Via Vitt. Em. 3843, **T. 258**
Monego Nicolò, san Marco, calle di Canonica, 343-45, **T. 1008**
Nicolao Giuseppe, Anconetta, 1979
Ortes Sante, s. Luca calle dei Fuseri, 4364-66 e Via 22 Marzo 2288, **T. 305**
Pampanin Bortolo, s. Antonino, salizzada, 3306
Perego Luigia S. M. dei Frari, 2717-C.
Piva Colussi Apollonia, s. Trovaso calle della Toletta 1192.
Rigomi Gaetano, (Ditta) s. Gio. in Bragora, salizzada del Pignater, 3590-A e calle delle Rasse, 4571
Rizzardini F.lli calle dei Botteri, s. Cassiano, 1571 e Tolentini fond. del Gaffaro, 3527
Rizzardini Sebastiano, s. Apollinare, campiello della Madonetta, 1415
Rosa Antonio detto Salva, bocca di Piazza, 1280 e Campo s. Luca, 4590, **T. 877**
Senigaglia Giuseppe, s. Canciano, salizz., 5546
Sturli Giacomo, rappr. da Sturli Enrico fu Giacomo, calle Larga, s. Marco, 285 **T. 967**
Tecchiati Pietro s. Salvatore Via 2 Aprile 5056-7, **T. 1327**
Toffoli Benedetto, s. Felice, calle, 3723
Troi Giuseppe, ss. Gio. e Paolo, salizzada, 6779
Varetton Corona, campo s. Gallo, 1120-A
Varetton Gio. Batta, s. M. Form., calle Lunga, 5235
Vivenzi Antonio, s. Angelo, calle della Mandola, 3630
Zanetti Teresa ved. De Luca, s. Agostino, calle del Scaleter, 2229
Zavagno Vincenzo, Merceria s. Giuliano, 739

Pavimenti in legno (*v. parchetti*)

Pece e catrame

Brovazzo G. V. fu Pietro (Ditta) stabilimento s. Girolamo 2935, studio e deposito s. Canciano 5516, **T. 1041**
RUSCONI ANTONIO, s. Riva Schiavoni, ponte della Pietà 4154, **T. 1012**
Società per l'illuminazione a Gas corrente, rapp. dal sig. Cav. Emilio Lebreton *Direzione*, san Zaccaria, ponte del Rimedio, 4419, *gazometro*, s. Francesco, 2811, **T. 349**

Pellami ed articoli per calzolai (*neg.*)

Asperti Giuseppe, s. Pantaleone, calle del Scaleter, 3962
Bertoli Antonio & C. Rappresentanti Via XXII Marzo, **T. 69**
Bresch Hermann
Baroni Attilio & Florio Fano, S. Angelo, Corte dell'Albero, **T. 283**
Caberlotto Giuseppe, Campo, s. Angelo, 3582
Calef Giuseppe di S., s. Marco, calle Larga, 377 **T. 243**
Cerchieri Angelo, s. Lio, calle al ponte s. Antonio, 5611-12
Dall'Ago Giovanni, s. Lio, 5632
De Carli Giacomo, s. Luca, calle dei Fuseri, 4338
De Pol Vittoria Cannaregio Anconetta 1985 so,
Finzi Edgardo, neg., s. Moisè, calle Vallares 1341, **T. 261**
Mortara Aristide, fondamenta Cannaregio 959, **T. 145**
Perlmutter Vittorio & C., (pelli crude), fond. s. Giobbe, 656, **T. 611**
Pesaro Beniamino, s. Bartolomeo, traghetto del Buso, 5338
Pivato Silvio & C., (raffineria Pelli conciate), Giudecca, 186
Pivato Stefano s. Trovaso Fond. Bonlini 1113
Rietti Elia, rapp. da Rietti cav. Massimo e p. p. speciale da Muner Giuseppe, (negoziante pellami), piscina s. Moisè, 2057, **T. 499**
Salvadori Giuseppe, Frezzeria 1285 A
Società Coloniale Italiana, sede Milano, Agenzia di Venezia, san Marco, calle Larga, 367, **T. 407**
Staub Fritz (pelli scamosciate) s. Felice Calle larga Doge Priuli 3729 A. **T. 788**
Valentini Antonio, vend. s. Barnaba, calle delle Botteghe, 3187, san Salv., Sottop. delle Acque, 4981 e via Vitt. Em., 4385, s. Provolo, campo, 4708-9, (deposito)
Vianello Antonio, Calle Specchieri, 465
Vivanti Is. di Leone, (Ditta) (negoziante), s. Benedetto, Calle del Traghetto 3945 I piano con magazzino, s. Benedetto, campo, 3958, **T. 268**, abitazione s. Fantino, calle della Fenice, 1965
Zanchi Luigi, vend., s. Lorenzo, fond. dell'Osmarin, 4966

Pelli crude

Brustolon Giacomo, s. Geremia, 966
Santarello Angelo, s. Giobbe Penitenti, 896
Perlmutter Vittorio & C. Cannaregio fond. S. Giobbe 656 **T. 611**

Pellicciarie

Catullo Pietro s. Luca calle dei Fuseri 4367 a 70 e calle delle Schiavine 4381
Falcier S., Merceria s. Giuliano, 706
Ferro Marco, s. Bartolomeo, campo, 5179, **T. 559**
Fiorini F.lli, merceria Orologio, 268
Lessana Pietro, merceria del Capitello, 4922-23-23-A
Piatti & C., via 2 Aprile 5051-2-3 e Merceria dell'Orologio
Schierato Alessandro salizzada s. Luca 4107
Severa Antonio, merceria dell'Orologio 225

L'ANNUARIO del VENETO conta 41 anno di vita gloriosa.

Acqua Minerale di Petanz La migliore e più economica acqua da tavola.
Rappresentante generale per l'Italia
Angelo Fabris & C. - Udine

Catramydon Querengo - specialità premiata con le più alte onorificenze
Unico rimedio infallibile contro le bronchiti tossi-catarri o postumi d'influenza che viene raccomandato dalle migliori celebrità mediche
Guardarsi dalle fraudolenti contraffazioni ed esigere sempre il genuino Catramydon Querengo.
Concessionario GUSTAVO SORANZO - Mestre Venezia

Brevettato da S. M. V. E. III. Esposizione di Venezia

Pellicceria
Marco Ferro
VENEZIA
Casa fondata nel 1854
Telefono N. 559

Pennelli e spazzole

Bressan Luigi s. Geremia 122 a
Brovazzo G. V. fu Pietro (ditta), stabilimento s. Girolamo 2935, studio e deposito s. Canciano 5516, **T. 1041**
Candiani Pietro & C. rio Terrà della Maddalena S. Marcuola 2061 e via Vitt. Em. 4195 a
Donaggio Amedeo, Via Garibaldi 1819
Filippi Antonio, rapp. dai F.lli Filippi s. Silvestro, ruga Vecchia, 655
Gaidano Giovanni, s. Salv., calle del Lovo, 4747
Hesse & Bauer, (materie prime) s. Barnaba, rio terrà Canal palazzo Canal, 3121
Pagnacco Giovanni, Merceria s. Giuliano, 711-13 **T. 514**
Perissinotto Giuseppe & Giacomo di Paolo, via Garibaldi, 1137
Polo Domenico, s. Leonardo, rio terrà, 1412
Sedea Giovanni, (Ditta), campo dell' Arsenale 2380, **T. 565**
ZANETTI GJO. BATTA, (Ditta) ss. Filippo e Giac., 4323-24 **T. 1177**

Pesa pubblica

Municipio di Venezia — *Institore:* Castelli Francesco, agente, Spolverini Girolamo s. Pantaleone, corte Marcona, 3880, **T. 350** Marittima, **T. 1188**

Pesce fresco (*negozianti*)

Bellemo Gaetano, s. Silvestro, Pescheria, 257
BERTOTTO F.lli importazione ed esportazione Italia ed estero s. Silvestro, Pescheria, 326 mezzà S. M. Zobenigo 2510
Bozzato Gioacchino, s Silvestro, Pescheria
Bonivento Francesco, (Ditta) s. Silvestro, Pescheria, 282
Bullo Agostino, s. Silvestro, 330
D'Este Giovanni detto Santarello, s. Silvestro, 256 e 284, **T. 328**
Eredi Luigi Gorin, Pescheria, s. Silvestro 281 A
Gorin Giovanni, Pescheria, 328
Gorin Vittorio detto Bello, S. Silvestro, 853
Mainardi Eugenio ed Antonio F.lli, s. Silvestro, Pescheria, 203-327
Mainardi Pasquale, s. Silvestro, campo Bella Vienna, 182 e 243
Munaro Pietro, s. Cassiano, 1783
Ravagnan Pietro, Rialto **T. 502**
Sambo Antonio fu Benedetto, s. Silvestro, 286
Sambo Luigi, s. Silvestro, 470
Sambo Vincenzo (Ditta) s. Silvestro, 163, mezzà campo s. Bartolomeo, 5379
Saoner Pietro, s. Silvestro, Pescheria, 104
Scarpa Carlo & C. eredi di A. Gorin S. Polo, Pescheria, 17
Scarpa Vincenzo, S. Silvestro, Pescheria, 329 e S. Cassiano 1785
Vio Angelo detto Gemona, s. Silvestro, Pescheria, 309-10, **T. 139**
Voltolina Angelo, s. Silvestro, Pescheria 287

Pesci secchi (*v. formaggi*)

Pesi e misure (*v. bilancie, e misure metriche*)

Petrolio

Società Italo Americana pel petrolio, con *stabimento e deposito alla Stazione Marittima,* **T. 194** uffici s. Samuele Palazzo Corner (attualmente Ceresa-Alverà) **T. 275** e **406** Presidente cav. Augusto von Hartz. consiglieri delegati G. Horman ed A. Becchi. —

Pettinatrici da donna

Bertin & Parenzan, rappr. dal propr. A. G, Bertini, Merceria dell' orologio 218-19-20-21. **T. 460**
Masoero Giuseppina, s. Luca, campiello della, Chiesa, 4102, **T. 962**
Vattovas-Bergamo, Ditta, salizz. s. Moisè 1471

Massime Onorificenze 6 Medaglie e Diplomi
Ditta
F.lli Vattovas-Bergamo
PARRUCCHIERI SPECIALISTI PER SIGNORE
Grande Laboratorio di Parrucche
Lavori Artistici
VENEZIA - Salizzada S. Moisè 1471, 2. piano

Pettini e lavori in corno

Bertini & Parenzan, rapp. dal prop. A. G. Bertini, merceria dell'Orologio, 218-19-20-21, **T. 460**
Longega Antonio, s. Salv., calle del Lovo, 4822-25
Vattovas-Bergamo, Ditta, merceria s. Giuliano, 724

Pianoforti (*accordatori*)

Azzola Luigi, Frari, campiello s. Rocco, 3131
Deola Francesc,o fond. Malcanton, 3605

Pianoforti (*fabbricatori e negozianti*)

Brocco Cav. E. Succ. Cosselli, s. Angelo, campo, 3583.

FIORI ALESSANDRO, s. Stefano, del Pestrin calle 3476

Alessandro Fiori

Deposito Pianoforti verticali e a coda ed Armoniums Nazionali ed Esteri

Vendita, Noleggio e Riparazioni

S. Stefano, Calle del Pestrin, N. 3476

VENEZIA

Lacchin N. S. Marco, calle Gregolin, N. 1014
Malipiero E. B., succ. Malipiero & Valente, s. Fantino, corte Minelli, 1887
Sambo E.succ. a Palvarini Giulio s. Marco, calle Larga, 364
Pastega G. B., s. Fosca, 2211
Sanzin E. & C., Ponte delle Ballotte, 4697 A **T. 963** negozio Ascenzione 1277

Piante e sementi (*v. fiori freschi*)

Pietre molari

Fazzini Girolamo & C., s. Leone, salizzada, 2354

Pile da riso

Rosada A. & C. di Treviso figliale di Venezia rapp. da Perrucchini Ettore s. Fantino, 1929 **T. 551**
Società Industriale Italiana, riso, cereali e amidi Giudecca, 781-7 fond. s. Biagio **T. 594**

Pipe e porta sigari

Casanova Sante, merceria dell'Orologio, 215
Marforio Bartolomeo, (ditta) s. Salvatore, campo, 5031 a 33 e Via 2 Aprile 5028-9, 5036
Rossi Luigia, s. Bartolomeo, calle della Bissa, 5469
Righini G. B. e Francesco, F.lli (Ditta), merceria dell'Orologio, 187-89

Pirotecnici

Davide Osvaldo, s. Croce, 1617
DE CAL BARTOLAMEO & PIETRO, Calle S. Giovanni Laterano N. 6389 con laboratorio a Murano, ortaglia s. Cipriano, 155

Piume e piumini da letto

MAZZARO GIUSEPPE, rapp. da Mazzaro Angelo Luigi fu Giuseppe, s. Pantaleone, campiello delle Mosche, 5 **T. 344**
Todesco Assagioli Leone, Gesuiti, Fondamente Nuove, 5013

Pizzi, merli e ricami

Abolafio Vittorio, Procuratie vecchie, 80, via 22 marzo, 2071, 2281, Calle Larga s. Marco **T. 546**
Asta Olga & C. s. Marco, Procuratie 127-160
BONVICINI F. & C.i, s. Marco, Ponte delle Pignate Ramo Primo Gregolina 1014.
Ceschin Pietro successore a Conagini Gaspare, s. Giuliano, Merceria, 737
Da Campo Michele, via 2 Aprile, 5041
Furlanetto Marco, Merceria s. Giuliano 730.
Gamba sorelle, s. Giuliano, Merceria, 706
Insadi Enrichetta, Rialto, 402
Mini sorelle, salizzada s. Samuele, 3332
Jesurum M. & C.ia, s. Filippo e Giacomo, Campo 4292, **T. 409**
MELVILLE & ZIFFER, rapp. dal Proprietario Paolo Mezzara Melville, Procuratie nuove N. 75 bis - Via 22 marzo N. 2088 - Stabilimento campo s. Moisè N. 1463 - Laboratorio, Frari 2654 - Scuola Burano **T. 279**
Rizzioli Maria, campo s. Zaccaria, 4583 B
Scuola merletti di Burano, atrio del palazzo Reale, **T. 622**
Subert M., s. Marco, calle Vallaresso, 1328
Vianello F.lli Salizzada s. Lio 5544
Vianello Giovanna, s. Zaccaria, 4697

Pizzicagnoli

Balestra F.lli, s. Antonino, salizz., 3456
Bonetti Edonide, S. Antonino 3565
Bressan & Salvaneschi, Studio e deposito Sottoportici di Rialto 54, **T. 1577**
Bussolin Olivo Frari, campiello Zen, 2588-89
Bonetti G., Giudecca, 445
Dal Mas Osvaldo, s. Silv., ruga degli Orefici, 24
Da Pian Domenico, s. Zaccaria, calle delle Rasse, 4528 e s. Fosca, salizzada, 2222
Da Pian Giovanni, Frari, calle dei Saoneri, 2727
Da Pian Gregorio, s. Silvestro, rughetta del Ravano, 1014-15
Da Pian Lucia, Via Garibaldi, 1769
Da Tos Costantino, s. Silv., ruga degli Orefici, 79
Da Tos Giacomo & Apollonio, s. Francesco della Vigna, salizz. del Morion, 3157, s. Leone, salizzada, 5411 e s. Canciano, salizz., 5986
Favero Domenico, campo s. Antonino, 3496
Ghin Andrea rapp. da Ghin Francesco, Giovanni ed Angelo, s. Benedetto, calle della Mandola, 3706, s. Luca, calle dei Fuseri, 4280, calle del Pistor, 4666, Frezzeria, 1160, s. Pantaleone, calle del Spezier, e s. Silvestro, campiello dei Meloni 1472; *studio:* s. Barnaba, calle Traghetto 2779, **T. 164**
Giuri Rosa, ruga degli orefici, 77
Molinari Bacchini Maria, salizz. del Fontego dei Tedeschi, 5537 a 5540

Premiata Fabbrica fuochi artificiali

Ditta BARTOLAMEO E PIETRO DE CAL

Venezia S. Giovanni Laterano M. 6389 - Fabbrica in MURANO-VENEZIA

Esecuzione di qualunque spettacolo pirotecnico tanto in Italia come all' Estero, ricco di recenti novità e sorprendenti invenzioni della Ditta – Fornitrice del Municipio di Venezia – pei grandi spettacoli nella Laguna e per le caratteristiche illuminazioni a fuochi di Bengala – lavorazione ed esecuzione perfettissima secondo i più recenti sistemi dell' Arte.

Prezzi e qualità d' impossibile concorrenza

Si ricevono Commissioni anche in minima quantità

Panciera Zeffirino, via Vittorio Emanuele, 4294
Rossi F.lli, s. Cassiano, 1566
Rossi Giuseppe, s. Polo, campo s. Stin, 2505 e s. Vio, Fond. Venier, 722
Rudatis A. & F.lli s. Stefano, calle delle Botteghe, 2970, s. Marcuola Calle dell'Anconetta, 1976 e Rio terrà s. Leonardo 1513
Secchieri Eugenio, s. Marco, Frezzeria, 1580
Sottroi Pietro & Giovanni, s. M. Formosa, Calle Lunga, 5175
Vido Vito, s. Bartolomeo, calle della Bissa, 5411

Pneumatici

GARAGES RIUNITI F. I. A. T. ALBERTI-STORERO sede principale Padova piazza Cavour 9, **T. 288** v. inserzione in tutte le città

Pollerie

Battistella Riccardo s. Giobbe 566
Beggiore Giuseppe, s. Leone, salizzada, 5766
Bonometto Riccardo, s. Marco, Frezzeria, 1799
Bressan Giuseppe & F.lli, Rialto, calle degli Speziali, 373
Cesana Luigi Calle dei Fuseri, 4337
Coana Angela, s. Silvestro, ruga degli Orefici, 43
Corner Elena, s. Silvestro, ruga dei Spezieri, 374
Garizzo Giovanni (ditta) s. Marco Frezzeria 1585
Girardini Giov., s. Luca, calle dei Fabbri, 4662
Lacchin Gius., s. Marco, Frezzeria, 1504, **T. 137**
Pace Leonardo, s. Giacometto di Rialto, 45
Rizzi Angelo, (Ditta), s. Silvestro, ruga degli Speziali, 316
Salviati Giuseppe, Ruga s. Giovanni, 782
Sartori Giovanni, via Vittorio Emanuele, 4290
Tessari Angela, ruga degli orefici, Rialto, 80
Vianello Elisa, Castello Ruga Giuffa 4299
Valier-Naccamulli, calle dei Fuseri, 4375
Zanchi-Epis Cecilia, Rialto Ruga degli Orefici, 78

Polveri piriche

Ravagnin Pietro campo s. Margherita 3426

Pompe funebri

Cappellin, Antonio & C., ss. Apostoli, campo, 4454

Ponti a bilico

CLAVARINO EMILIO, Via XX Settembre 33, **Tel. int. 410** Genova, v. annuncio speciale alla rubrica Magli a vapore ecc.

Porcellane fine e comuni (*v. chincaglierie*)

Posaterie ed articoli per cucina

Gaidano Giovanni, s. Salvatore, calle del Lovo 4747-56-A e mercerìa dell'orologio, 264, **T. 614**
PAGNACCO GIOVANNI, rapp. Christofle C.ie Parigi, posateria metallo bianco argentato, merceria, s. Giuliano, 711 al 713, **T. 514**

Pozzi neri

Società per l'espurgo Pozzi neri Castello S. Lio Ponte della Guerra

Presse per Stampatura Metalli

CLAVARINO EMILIO, 33, Via XX Settembre **T. in. 4-10** Genova (V. Annuncio speciale alla Rubrica Magli a vapore ecc.)

Prestinai e venditori di pane

Allegri Antonio, s. Simeone, Lista dei Bari, 1202
Angelini Giuseppe, s. Barnaba, rio terrà Canal, 3119
Baccalin Angelo & Carlo F.lli rapp. da Baccaiin Carlo Frezzeria 1644 **T. 241**, s. Filippo e Giacomo campo 4271. **T. 241** *d*, s. Gio. Grisostomo 5756 Calle dei fabbri 979 **T. 64**, Lido Viale Vitt. Em. 3 **T. 806**
Angelini Edoardo, Lista di Spagna, 183-4
Arnoldo Marco fu Liberale, s. Barnaba, campo, 2772
Artici Luigi, Sant' Antonino salizzada dei Greci 3455
Baccalin Giacomo (Ditta) S. M. Formosa, Ponte della Guerra, 5378
Baccalin Antonio succ. Alexandre Victor, s. M. Formosa, calle Lunga, 5183-A, via Garibaldi, 1810 e vendita s. Moisè, Campo, 1467 A, **T. 117**
Baccalin eredi del fu Giacomo, Frezzeria, 1644
Baldan Attilio, calle della Regina, 2334
Baldin Ettore Calle dell' olio s. Bartolomeo 5541, **T. 847**, s. Silvestro, calle della Madonnetta, 1465, e s. Pantaleone, calle del Spezier, 3764
Bettora Gio. Batta, s. Francesco, campo delle Gatte, 3205
Bigaro-Colussi-Majer, s. M. Formosa, ruga Giuffa, 4745
Bigaro-Majer G., salizzada s. Lio, 5785
Camillo Domenico, s. Pietro, Calle del Forno, 2093
CAPPELLER FRATELLI, prop. e firm. Giuseppe e Francesco F.lli Cappeller, s. Leonardo, 1815, ss. Apostoli, 4546, **T. 1020,** Via Vitt. Em. 3845, Giudecca 655 **T. 1022,** Murano, 281 — succursali, Rialto, 476 e Gesuiti 4797

Fratelli CAPPELLER
Panifici
Ss. Apostoli 4546 - 1020 —
S. Leonardo 1815 ————
Giudecca 655 - T. 1022 —
Murano 281 ————
Via Vittorio Emanuele 3845
Succursali
Rialto N. 476 — Gesuiti 4797
VENEZIA

La Premiata Tipografia dell' Annuario del Veneto assume qualunque lavoro commerciale.

Carrer Gius. (ditta) s. Polo, calle Donnetta, 2676
Colombo cav. Luigi, via Garibaldi, 1826
Colotti F.lli, (ditta) san Cassiano, calle dei Botteri, 1572 - 72 A
Colotti Gio. Maria, Angelo Raffaele, fond. Barbarigo, 2361
Colussi Bigaro Majer & C., s. Zaccaria, calle delle Rasse, 4536, **T. 949**
Colussi Cesare fu G. B., s. Zaccaria, ruga Giuffa, 4829
Colussi Emilio, calle s. Luca, 4579, **T. 659**
Colussi Eugenio detto Moneta, s. Leonardo, rio terrà, 1703, **T. 1037**
Colussi F.lli, s. Canciano, salizzada, 5935
Colussi Giacomo, Cesare ed Eugenio, s. Luca, calle dei Fabbri, 4674, **948**
Cortinovis eredi, s. Eustachio, salizz., 1911
Dell'Olivo Pietro, s. Cristoforo, fond. Ormesini, 2711, rio terrà Madd. 2058 e s. Geremia 326
De Silvestro Simeone, via Vitt. Emanuele, 4188
Eredi Figli di Piva Apollonia, s.Vio, fond. Venier, 721
Gasparotti Vittorio & C., S. Gregorio, Calle Bastion, 191 - **T. 1201**
Girotto Luigi, s. Salv., calle dei Stagneri, 5235
Girotto Silvio, Cannaregio, rio terrà s. Leonardo, 1354-55, **T. 494**
Gobesso Giuseppe, s. Antonino, salizz., 3504, **T. 262**
Grossi Giuseppe, Giudecca, 365
Lazzarini Giovanni, campo s. Margherita, 3662
Mascagnin Gio., via Vitt. Emanuele, 3843
Mayer Angelo, calle larga s. Marco 361
Miani Giuseppe, Piazza Manin, 4025
Mingardi Giuseppe, via Garibaldi, 1591 e 1592
Molin Amilcare, s. Marco, Spadaria, 676
Molin Giacomo, s. Antonino, salizzada, 3317
Morachiello Alessandro, Barbaria delle Tole, 6651
Moracchiello F.sco, rio terrà s. Agostino, 2321
Moracchiello Vincenzo, s. Giacomo dell'Orio, calle Larga, 1630
Perini Carlo, s. Canciano, calle Bandi, 5474
Piovesan Federico s. Pantaleone, Calle di donna onesta, 3924
Pissati Attilio, Cast, s. Martino, calle Forno 2625
Rizzardini F.lli, Fond. Ormesini, 2669
Rizzioli Dott. Nicolo via 22 Marzo, 2282 **T. 1202**
Rizzo F.lli, s. Bened., calle della Mandola, 3726
Salmasi Augusto, (ditta) s. Stefano, calle delle Botteghe, 3134-35
Sartorello Gio. Battista, s. Geremia, 492
Schiavi Alberto, s. Lio, campo, 5640, **T. 1044**
Schiavi Amilcare, Rialto, Ruga Spezieri, 378-A.
Schiavi Emilio, ss. Gio. e Paolo, Calle della Testa, 6369
Schiavi F.lli, calle dei Fabbri, 847 a, **T. 951**
Schiavi Giacomo, s. Trovaso, fond. Priuli, 1007, **T. 883**
Soccol Vito-Castello, s. Giuseppe, 973
Società Cooperativa Cotonificio Veneziano, Angelo Raffaele, fond. delle Terese, 2205
Tomaselli Napoleone (ditta) s. Apollinare, 945
Toso Angelo fu Paolo, s. Gio. in Bragora, campiello dei Preti, 3783
Trevisan Angelo, s. Stefano, calle delle Botteghe, 2967, *rivendita* s. Agnese, piscina del Forner, 860, **T. 995**
Vedovato Pietro, s. Silvestro, calle sottoportico dei Cinque, 603-4, **T. 1067**
Visinoni F.lli, rapp. da Pietro Gio. Maria, s. Croce, rio Marin, 822
Visinoni Gio. Maria, s. Giacomo dell'Orio, calle del Tentor, 1539
Viviani Michele, Tolentini, fond. del Gaffaro, 3516
Zennaro Giovanni, via Garibaldi, 1559

Privative industriali e di Commercio
(Ufficio) (Vedi Brevetti ecc.)

Prodotti chimici e farmaceutici

Alpron Giorgio, s. Fantin, Ramo Minelli, 1878, 1878 A **T. 319**
Antonelli G. A. Calle dei Preti detta del Doge, 5087, **T. 252**
BELLINATO U. & E. F.lli, fondamenta, Misericordia, 2496, **T. 722** Importatori ed esportatori con deposito di cere greggie, surrogati di cere ed affini Prodotti Chimici ed articoli per saponifici
Bötner G. & C., Castello, s. Antonino, salizzada, 3303-04-05, **T. 313**
Dall'Armi Ugo S. Silvestro Campiello Curnis 991-2
COEN ALBERTO C. Silvestro Riva del Vin 764 **T. 1226** Concessionario per l'Italia con Deposito dei prodotti dell'**Eclam Limited Londra Parigi, Della Tor Company Operto** e della **Thema Company, Londra.**
MANTOVANI & RAVETTA, Sede di Venezia della **Società Anonima « SALUS »** di Milano Via Vitt. Eman., Calle dell'Oca, 4230-33 **T. 802**
Masciadri & Bortoluzzi - Via 22 Marzo - Corte, Michiel 2409 **T. 201**
Marcni Fortunato, salizz. s. Canciano, 5937, **T. 678**
NEN, MALUTA & FIGLIO, s. Giuliano 608, **T. 800**, Casella 32
Sicher Emilio & C., rapp. da Sicher cav. d.r Emilio e Ruffini G. B., s. Silvestro, traghetto della Madonnetta, 1429 A, **T. 289**
Società per l'illuminazione a gaz corrente, rapp. da Lebreton cav. Emilio, *Direzione* s. Zaccaria, ponte Rimedio, 4419, **T. 349**

VIDAL ANGELO, (cristallizzazione, carbonato di sodio, solfato di sodio, produzione potassa e lisciva) S. Marziale Campiello Trevisani 3582B **T. 663**

Profumerie

Bertini-Parenzan rapp. dal prop. A. G. Bertini, merceria dell'Orologio, 219-20-21, **T. 460**
De Mattia Antonio, Frezzeria, 1738
Fautario Antonio, *deposito* S. Marco Calle Morosini 775 **T. 1360**
Longega Antonio, s. Salvatore, calle del Lovo, 4822-25 - **T. 956**

Regazzoni-Manarini, S. Marco, Ascenzione, 4302 **T. 909**
Vattovas-Bergamo (Ditta) san Giuliano, merceria, 724
Viviani Alessandro, Calle Canonica, 346
Zanetti Ina, Calle delle Acque, 5017-18

Proprietari di burchi e barche minori

Borghi Domenico, s. Chiara, fond., 543
Camuffo Augusto, s. Gio. in Bragora,, 3821
Carraro Domenico, s. Silvestro, calle del Paradiso, 759
Casagrande Ambrogio, rapp. dal figlio Giuseppe, fond. s. Stae, 2067
Casal Giuseppe & figlio, ss. Ermag. e Fort., calle del Pignater, 1934-35, **T. 122**
Cavrin Augusto, Castello, s. Giuseppe, 976
Chiozzotto Giuseppe, s. Maria del Rosario, fond. Soranzo, 342
Dordit Marco s. Trovaso, fond. Bonlini, 1106

Fongaro & C.i - Schio
Cacao e Cioccolato "Dolomiti"
Prodotti di primissima marca.

Fanello Gius., fond. s. Cristoforo, Ormesini, 2805
Fassi Valentino & Napoleone zio e nipote, ss. Gio. e Paolo, calle della Testa, 6303
Fontolan Pietro, detto Burri, s. Cristoforo, fond. del Trapolin, 2483
Formenti Lorenzo, s. Cristoforo, fond. Vendramin, 2419
Lebreton F.lli, riva Schiavoni, 4147 e S. Silvestro, 1121
Lombardo Tommaso, san Gregorio, 272
Massimino Pietro, Castello, s. Anna, 515
Merlo Gaetano, s. Geremia, fond. Labia, 329
Scarpa Angelo, s. Gio. in Bragora, ramo Bosello, 3682
Valt Marco s. Antonino calle dei Furlani 3248
Vianello Alfonso, s. Giustina, campo, 6522
Viauello Giuseppe fu Spiridione, Riva Schiavoni, 4146, **T. 172**
Zennaro Giovanni, s. Sofia, rio Priuli, 3965

Provveditori di bastimenti

Panfido Giuseppe, & figli, s. Marco, Calle Valaresso, 1311, **T. 753**

Pubblicità

ANNUARIO DEL VENETO
GUIDA MANGIAROTTI
LA REGIONE VENETA
GUIDE RIUNITE
TIPOGRAFIA PROPRIA -- S. MARINA CAMPO
Telefono 1097

Armanni Luigi, s. Polo, s. Stin 2484
Haasenstein & Vogler, rapp. per tutto il Veneto sig. Nobile Bernardo di Giacomo, (pubblicità giornalistica), Procuratie vecchie 144, **T. 6**
Impresa Generale d'Affissioni e Pubblicità (anonima, capitale 1.300.000 interamente versato) rappresentante procuratore F. Garzia, filiale di Venezia s. Benedetto 3959, **T. 1096**
Premiata Pubblicità Lagunare, Direttore Castelnuovo bar. cav. Arturo, Amm. Coen Luciano, via 22 Marzo Corte Michiel 2216, Cassetta Postale 429, **T. 533**
TOGNOLLO DOMENICO s. Salvatore, calle dei stagneri, 5203
Ufficio internazionale — l'Informatore — Direttore Biolo G. B., campiello Tiepolo, san Tomà, 2776

Puleggie Acciaio per trasmissioni

GLAVARIHO EMILIO, 33 Via XX Settembre **Telefono interc. 4-10** Genova (Vedi annuncio speciale alla Rublica Magli a vapore ecc.)

Ramai (*v. calderai*)

Rappresentanti (*v. commissionati*)

Registri (*fabbr.*)

NORSA MARCELLO Premiata fabbrica Veneziana di registri copialettere ed affini: Grande Tipografia propria s. Felice Calle della Stua Ramo dei Fiori N. 3632: Negozio s. Marco Calle Specchieri N. 464: **T. 756**

Remi e forcole

Casal Giuseppe & Figlio (Felzi comuni e di lusso e qualsiasi completo fornimento), S. Marcuola calle del Pignater, 1934-35, **T. 122**
Fanton Sebastiano, s. Leonardo, campiello Remer, 1580
Fassetta Tranquillo e Isidoro, F.lli, remai s. Martino, calle del Tagliapietra, 2242
Fassi Valentino & Napoleone, ss. Giov. e Paolo, calle della Testa, 6301
Fiorin Gaetano, remaio, campo s. Marcuola, 1763
Fiorin Giuseppe, remaio, calle Lunga s. M. Formosa, 6163
Morassi Pietro, remaio, s. M. Formosa, calle Cocco, detta del Remer. 6164
Pagnacco Sebastiano, remaio, S. Polo, campiello del Remer, 2069

Requisiti da pittori (*v. carta ed articoli di cancelleria*)

Reti metalliche

Stabilimento Metallurgico
ETTORE GAUDENZI
Padova
Tessuti metallici * *
Corde metalliche per trasporti aerei = Funicolari e trazione * * * *
Lamiere perforate * *
Veli per buratti * *

Rigattieri

Bastianello Gius., s. M. Form., ruga Giuffa, 4851
Beretta Luigi, Via Vittorio Eman., 3673
Bigolini Pietro, s. Giacomo dall'Orio, 1513
Borin Maria Luigia, s. Lio, salizz., 5383
Bruscagnin Luigi & C., Campo s. Marina, 5908
Cesana Girolamo, Ghetto vecchio, 1129
Cesana Giuseppe, Ghetto Vecchio, 1199
Chellero Giuseppe, s. Barnaba, campiello, Squellini, 3224-25-26
Chiara Antonio, s. Cassiano, campo, 1753 e 1862
Coletti Giovanni, s. Marco, calle Fiubera, 803
Costantini Angelo (ditta) campo s. Provolo 4712-13-14-15
Facchetti Antonio s. Canciano calle Giacinto Gallina 5401
Favaro Angela, ved. Regona, campo s. Polo, 1961-A
Levi Allegra, s. Felice, via Vitt. Em., 3921
Marcon Simeone, s. Lio, 5760-63
Marella Giovanna, Campo S. Polo 2176
Maroni Paolo, S. Aponal, 1249
Marangoni Guglielmo, s. Silvestro, Campiello Meloni, 1474
Mastrasse Alessandro e Figlio ss. Apostoli, campiello della Cason, 4506
Navarro Angelo, s. Fosca, ponte Pasqualigo, 2285

Acqua Minerale di Petanz
La migliore e più economica acqua da tavola.
Rappresentante generale per l'Italia
Angelo Fabris & C. - Udine

CAFFE' RISTORANTE CONFETTERIA

COVA

Via A. Manzoni - Piazza della Scala - Angolo Via G. Verdi

MILANO

Ritrovo dell' Aristocrazia Milanese

AFTRNOON TEA - Frequentato dalla colonia straniera

CARLO PRATI & C., Proprietari

La specialità Italiana meglio indicata
per festeggiare il Natale
il Capo d'anno e le ricorrenze onomastiche
e genetliache è il

PANETTONE COVA

Panettone reso franco a domicilio nel Regno

Da Kg. 2 L. 7.50
„ „ 3 „ 11.—

Lettere e telegrammi: CONFETTERIA COVA - MILANO
TELEFONO N. 8-13.

CAFFÈ DEGLI SPECCHI

TRIESTE

PIAZZA GRANDE

Caffè Orientale

Caffè al Municipio

PROPRIETARI

CESAREO & CARMELICH

Ravanello Giuseppina, Maddalena, 2101
Salvadori Jole, Lista di Spagna, 119
Salvadori Rosa, Ghetto Vecchio, 1257
Schiavon Enrico, campo s. M. Form., 5218 e calle Cocco o del Remer, 6165
Senno Pierina Fond. dei Frari, 2560

Rimurchiatori (*proprietari di*)

De Biasi Francesco « *Clarissa* » e « *Roma* » s. Giovanni in Bragora 4002
Lombardo Tommaso (Ditta) « *Margherita* », Zattere 272, **T. 224**
Panfido & C., « *Italia* » e « *Calliope* » calle del Ridotto, 1311
Salvagno G. E. Gino S. e Pordenone S. M. Formosa calle del Pestrin 6151
Società di Navigazione Fluviale « *Ferrara* » e « *Paulo Fambri* » s. Marco ponte dei Dai 848, **T. 233**
Società Veneta di Navigazione Lagunare a Vapore — Riva dei Schiavoni campiello del Piovan 3769, **T. 152**
Vianello F.lli fu Spiridone, « *Spiro* » « *Giovanna* », riva Schiavoni, 4146

Ristoratori (*v. birrarie*)

Sacchetti di Carta e di Raso (*fabbr.*)

BONATTI PIETRO fabbrica **Sacchetti in genere di carta e di raso per nozze e confetterie** s. M. G. dei Frari corte Badoer 2985

Sacchi (*depositi e noleggi*)

Saccheria Sociale, rapp. da Cavalieri Giuseppe, Rialto, Riva del Vin, 722
Tomasutti F., Bizio & C., s. Cassiano, Calle del Modena, 2006, **T. 805**

Sali Marini

BERTOLI ANTONIO & C.o rappres. case estere Via XXII Marzo 2036, **T. 69**

Saline

Salina marittima di s. Felice, presso Burano, appartenente al bar. S. M. de Rothschild di Vienna, *Dirett. e rapp.* Toderini co. cav. Bartolomeo, s. Angelo, calle degli Assassini, 3655

Salumi (*v. pizzicagnoli*)

Sapone (*fabbriche*)

COEN ALBERTO, s. Silvestro Fond. del Vin 764, **T. 1226 Commercio proprio Saponi, Sode, Sego, Olii animali e vegetali**
Colombo Giovanni, s. Pietro, 364 B
DAL CERÈ A. & C., rapp. da Dal Cerè Angelo e Moro Cristoforo, (**Premiata fabbrica saponi e liscivа Casa fondata nel 1830**) s. Marziale, fondamenta Vendramin, 2394, **T. 662.**
Kohn Vittorio s. Gio. in Bragora 3907
Lazzarini Giovanni s. Silvestro ruga degli Speziali 233

ZAMARA GIOVANNI
s. Canciano. 6052-A, ramo del campanile, 5528, abitazione Via Garibaldi 1642 **T. 854**

Sarti da uomo

Agostinis (Sartoria), Merceria s. Giuliano, 790 e sottoportico del Cavalletto 99
Bacchini V., Frezzeria Calle Tron 1126 **T. 1110**
Baggio Gaetano, s. Bartolomeo, calle della Bissa, 5419
BELLUSSI ARTURO, S. Polo Calle dei Botteri 1698
Barbaro Pietro, s. Bartolomeo, campo, 5280-81-82 e s. Luca, calle del Lovo, 4774-76, **T. 155**
Baretta D. Carlo, s. Simeone Grande, fond. rio Marin, 783
Bocconi F.lli, rapp. da Brunati Alessandro, via Mazzini, 5061
Bressa Davide, s. Lio, calle Larga, 5564, e Ponte S. Antonio 5612
Caldara Arturo, ss. Apostoli, Rio terrà Barba Fruttarol, 4608
Calimani Giacomo & C.. procuratie Vecchie, 88-89, **T. 688**
Callegari Luigi, s. Giov. Grisostomo, campo, 5896 A 98
Cappellin Maurizio campo s. Bartolomeo 5395
CERIELLO GIOVANNI, san Zaccaria, calle delle Rasse 4549-50-51
CROVATO IGNAZIO via 2 Aprile, 5037-38
Da Ros Giuseppe, Castello Riva s. Biagio 2135
Da Ros Bortolo, S. M. del Giglio, ramo Barozzi, 2152 A
Fabris & Tasso, campo s. Bartolomeo, 5382
Galetti Gaudenzio, s. Gallo, campo, 1091
Ginocchi Cesare, piazza Bandiera e Moro, 3814 e Riva Schiavoni, 4152
Lana Desiderio, s. Marco, calle dei Specchieri, 653
Lana Vittorio s. Gallo Calle del Cavalletto 1102
Leonelli & C., rapp. da Gaggio Antonio fu G. merceria, s. Salvatore, 4844-45-46 **T. 385**
MAHZONI VITTORIO sartoria con manifatture T. 1178 Filiale Padova Via Belle Parti 2 Campo s. Gio. nuovo 4388
Marconato Agostino, S. Marco, calle degli Armeni, 970
Marconato Emilio, calle Fiubera 956
Marchiori Carlo, merceria dell'Orologio, 232
Marzio Sartoria, già Marco Franck, s. Moisè, calle del Ridotto, 1352

La Premiata Tipografia Commerciale dell' ANNUARIO del VENETO assume qualunque lavoro.

Nuova Sartoria TRIVELLATO & BRUNELLI - Venezia
S. Luca, Calle Goldoni N. 4536-a (ex Restaurant Bonvecchiati)
STOFFE ESTERE E NAZIONALI
Cheviottes - Pettinati - Tennis - Panni - Castor - Overcoatings - Stoffe impermeabili
Taglio elegante - Confezione accurata - Prezzi modici

Miurin Pietro, s. Marco, Corte Contarina, 1537
Naccari Gustavo, Castello fond. S. Biagio 2147
Navach Vincenzo, via Garibaldi, 1639-40

Sartoria Civile e Militare
Vincenzo Navach
• VENEZIA •
Via Garibaldi N. 1639-40
FORNITRICE DELLA R. MARINA
Grande deposito panni e
Stoffe Estere

Negrin & Ungaro s. Giuliano, merceria, 705
Nicoli Giovanni S. Giuliano 599
Olivieri Giuseppe, merceria del Capitello, 4925-26
Pellicari Giovanni, via 22 Marzo, 2044
Pescini Tommaso, Dorsoduro, Toletta, 1197
Rossitto Francesco, Via Vitt. Emanuele 3924
SOSTER AMEDEO Castello campo s. Marina 6100
Tiozzo Edoardo Via Garibaldi 1832
Tonon Angelo, s.Bartolomeo ponte della Fava 5239
Trivellato & Brunelli S. Luca Calle Goldoni 4536
Tuccelli Luigi, Castello Riva cà di Dio, 2186
ZANINI VIRGILIO SUCC. a Poloni Angelo, s. Marco, calle Larga, 284 e Spadaria, 682-83-84

Sarte da donna (*principali*)

Baracchi Angela, S. Paternian, 4297
Bocconi F.lli, rapp. da Brunati Alessandro, via Mazzini, 5061
Borea Paolina, s. Fantino, calle Minelli, 1859
Gidoni Amelia, fond. Bacino Orseolo 1754
Nardin Maria, Frezzeria, 1584
Pozzobon Giuseppe, s. Lio, calle della Nave, 5681
Successori M. Miola & C., s. Marco, sotto l'Orologio, 302
Wiel Nina, Calle Specchieri, 423

Sartorie civili e militari

Ceriello Giovanni, Calle delle Rasse, 4549-50-51 e
Conti Vittorio, S. Simeone grande, 290
Fontana Clelio S. Gio. in Bragora, Salizzada del Pignater 3583
Leonelli & C., rapp. da Gaggio Antonio fu G., merceria s. Salvatore, 4848-45-46
Naccari Gustavo, Castello, fond. S. Biagio, 2147
Navach Vincenzo, via Garibaldi, 1639
Olivieri Giuseppe, Merceria del Capitello, 4926-26

Sartorie teatrali

Ascoli Davide, s. Fantino, piscina di Frezzeria, 1659 A

Scalpellini

Barzan Giuseppe, (Ditta) s. Felice, 3752,
Battistella G., s. Agostino, 2266
Bertolini Attilio, fondamenta Burchielle, 422-E
Biondetti Arturo, s. Vio, campo, 671
Bonivento Marcello, Frari, Calle Collalto, 2359
Carraro Giovanni & Pomponio F.lli, s. Gio. e Paolo, calle calle Berlendis, 6272, **T. 1075**
Cicogna Luigi, s. Angelo Raffaele, 2515
Cominotto Marco, s. Margherita, 2902 e Tolentini, 329
De Battista Giuseppe, s. Sofia, calle delle Erbe, 4062-B
Del Soldà Giov., s. M. G. dei Frari, Calle della Passion, 2987
Dorigo cav. Francesco (Ditta), ss. Gervasio e Protasio, calle Centopieri, 1201, **T. 296**
Filippi Angelo, (lavori lapidi), Frari, calle Collalto, 2538 e 2498
Galvan F. & Compagni, Tolentini, Rio terrà dei Pensieri, 327 B e s. Marco, riva del Carbon, 4641
Giupponi Giuseppe, s. M. del Giglio, 2460
Inchiostro Marco, s. Lio, calle Cà Balbi, 5432-33
LONGO GIUSEPPE di PIETRO, (premiato studio di scultura ornamentale), s. Rocco, Castelforte, 3057-8 e Tolentini 152 **T. 1121**
Manfren Giuseppe, ponte della Panada, Fond. Nuove, 5016 A
Marser Antonio, S. Simeone 901
Mazzaro Giuseppe, s. Cristoforo, 2475-6
Nardo Girolamo, rapp. da Bellemo Riccardo, s. Trovaso calle del Vento, 1518
Rumor Giuseppe, Campo s.s. Apostoli, 4457
Seibezzi Pio, s. Polo, campiello Sanudo, 2147
Sopracordevole detto De Cassan Giovanni, Tolentini, Fond. Rizzi, 303-314
Torresini Girolamo, s. M. dei Frari, 3081
Vavasori Giovanni & C.o, fondamenta Ormesini calle Zudio, 2715
Zago Giuseppe, s. Giov. Decollato, 1673
Zambon Angelo, s. Cristoforo, 2611
Zambon Emilio, Imprenditore-Scalpellino, Zattere, 1485 B
Zanuto Giuseppe, S. M. del Carmine, 2666
Zennaro Giacomo & Luigi, S. Giobbe, 934

Scaricatori di Vapori e bastimenti

Bertoli Antonio & C.i Via 22 Marzo 2036 **T. 69**

ANTONIO BERTOLI & C. - VENEZIA
Impresa di carico e scarico dei vapori della Cunard Line ed HELLERMAN LINES di Liverpool. - Raccomandatari di vapori - Sensali in noleggi e sicurtà - Controlli e Campionaggi. * * * * * * *
Uffici Via XXII Marzo 2036
Telegrammi: BUSINESS - VENEZIA — Tel. 69

MORIGGI ARTURO = Scultore
Laboratorio di marmi, ornato
Architettura figura e riproduzione dell'antico
Si eseguisce qualsiasi commissione a prezzi di concorrenza
VENEZIA — S. Barnaba N. 3294 — S. Margherita N. 3120 — VENEZIA

Scarpe (*v. calzature*)

Scenografi

Dolcetta Giuseppe, s. Trovaso, 1172

Scope (*fabbriche*)

Heinzelman J. Henri, rapp. da Heinzelmann Arturo, s. Felice, calle Zanardi, 4182, **T. 421**
Herion G. C., Giudecca, **T. 573**
KRÜLL H. di TREVISO
Società per la lavorazione della Sagina-Giudecca, 789

Scultori e decoratori in legno e marmo

Bagarotto Luigi, s. Polo, s. Tomà, 2826
Bardella F.lli, s. Stefano, palazzo Pisani, 2809
Barel Pietro, s. Cassiano, corte Zanetti, 2045 e s. Polo, 2266
Bastianello Giovanni, san Agostino, calle del Calice, 2247
BESAREL V., succ. COLPO & DE TOFFOLI s. Barnaba, calle del Traghetto, 2794, **T. 703**
Bigaglia Pietro, prof. architettura, Tolentini fondamenta Burchielle, 422 E
Bocciner C., campo s. Barnaba, 2843
Bonivento Marcello, s. Agostino, calle Collalto, 2359
Bortotti Girolamo, s. Giacomo dell'Orio, 1345
BOTTACIN ANGELO & GIUSEPPE F.lli (stabilim.), s. Giov. e Paolo, palazzo Bressan, 6317, **T. 325**
Brocca & Bertozzi, campo dei Carmini, 2613
Cadorin Cav. Vincenzo, s. M. del Carmine, fondam. Briati, 2534
CANDIANI Dott. Comm. NAPOLEONE, s. Stae, palazzo Tron, 1954-55, **T. 436**
Chinellato Pietro, s. Canciano, calle delle Tre Croci, 5097
Dalla Giustina Giacobbe, Cann., s. Felice, 4179
Dalla Torre Giulio, ss. Apostoli, Rio terrà Barba Fruttarol, 4690
Dal Tedesco Marco, rapp. da Dal Tedesco Giov., ls. Silvestro, rio terrà, 1022
Docetta Giuseppe, s. Trovaso, 1172
Dorigo Cav. Francesco (Ditta), ss. Gervasio e Protasio, calle Centopieri, 1201, **T. 296**
Flaibani Giuseppe, Carmini, Fondamenta Foscarini 3472
Fulici Luigi, disegnatore di composizione d'arte decorativa, s. M. Materdomini, Corte Zanetti
Gavazza G., Tolentini, 364
Gersih Giuseppe, Via 22 Marzo, 2427 - 2360
Giusti Guido S. Pantaleone, Calle della Saoneria Palaezo Brusa 3825 E.
GUGGENHEIM COMM. MICHELANGELO, decorato della Ludvig's' Medaglia d'oro del merito per scienze ed arti da S. M. il Re di Baviera, studio speciale per la decorazione generale di appartamenti in ogni stile, san Tomà, palazzo Balbi, 3901, **T. 92**
LONGO GIUSEPPE di PIETRO, s. Rocco Castelforte 3057 e Tolentini 152 **T. 1121**
LUCADELLO GIOVANNI, s. Stae, salizz. Carminati 1896, **T. 226**
Manfren Giuseppe, (decoratore in marmo), fondamente Nuove, 5016 A
MORIGGI ARTURO, scultore in marmo e decoratore, s. Barnaba, 3294-A e S. Margherita 3120
Nogara Luigi, s. Gio. in Bragora, 3728
Pattarino Ermantino (in castellina) Via Giac. Gallina, 6381
PAULY & C., rapp. da Vittorio Toldo, Alessandro Hirschberg, ponte Consorzi, 4331 e piazza s. Marco, 141, 317, 316 **T. 621**
Pendini Aldo, Via G. Gallina, 6375
Perlmutter Achille, Frezzeria, 1702, Ponte delle Ostreghe, 2354
Rigo & C., s. Polo, palazzo Barbarigo della Terrazza, canal Grande, 2765 e campo s. Moisè, 1458, **T. 680**
Rossi Giuseppe & figli, s. Cassiano, calle Pesaro, 2073
Salerni Umberto & F.lli, campo s. Luca, 4267 **T. 677**
Sanavio Luigi, Angelo Raffaelle, calle dei Guardiani, 2401
Scarpis Funes & C., S. Stin, Calle Zane, 2362
SCORLA GIULIO, s. Felice, calle Racchetta, 3745
TIVAN BONAVENTURA e F.lli, s. Canciano, calle Colombina, 5092
TOLDO & C.o S. Marco Procuratie Vecchie 110-111-112
Toppo F.lli, s. Trovaso, ponte Malpaga, 1296
Vianello Amedeo, Carmini, 3356
Ziboni & Lazzari, S. Croce fond. Rizzi 303 **T. 1296**

Scuole di Taglio per uomo e donna

Baj Giuseppe, calle del Ridotto, 1387
Festucchi Chiarina, Calle delle Acque, 4984

Sedie (*fabbr.*)

Guastalla V. & A., Giudecca, casa di pena maschile

Segherie di legnami

LUCADELLO GIOVANNI, (segherie a vapore) s. Stae, palazzo Carminati, 1896-97, **T. 226**
Pasqualin & Vienna, rapp. da Pasqualin Adriano Vienna Paolo, Angelo Raffaele, calle dei Guardiani, 2404, **T. 93**

TIPOGRAFIA COMMERCIALE
DELL' ANNUARIO DEL VENETO —

Lavori Commerciali d'ogni genere - Specialità stampati per amministrazioni - Conclusionali - Giornali - Registri d'ogni formato - Opuscoli

Agli inserzionisti dell' Annuario del Veneto sconto del 10 per cento su tutti i lavori.

VENEZIA - Campo S. Marina 6043 - T. 1097

GERSICH GIUSEPPE - VENEZIA
S. MOISÈ - CALLE DELLE OSTREGHE, 2360 e 2427
Graveur et Sculpteur en bois
Meubles en Touts Styles et Obyets d' Art

Segheria Meccanica ad Elettricità

Deposito assortito lavori in legname

Perline - Cornici per Finestre e per porte e per qualsiasi altro uso.

VITTORIO VALTAN

VENEZIA - S. Margherita, 3368

Si assume qualunque lavoro di sega e pialla per conto di Falegnami, Carpentieri, Imprenditori ecc. ecc.

Prezzi convenientissimi - Consegna sollecita
Massima accuratezza

Salerni Umberto & F.lli, s. Marco, s. Luca, 4267 **T. 677**
VALTAN VITTORIO, Campo s. Margherita, 3368
Zennaro F.lli, s. Barnaba Campiello Squellini 3250-A

Sego (*neg.*)

Perlmutter Vittorio & C., fond. s. Giobbe, 667

Seme bachi (*v. bachicultori*)

Seta greggia e bozzoli (*v. bachicultori*)

Antonini & Ceresa, rapp. da Antonini cav. uff. Antonio, Antonini cav. Andrea di Antonio, Ceresa cav. Luigi e cav. Giuseppe fu Giacomo s. Lorenzo, ponte Lion, 3392, **T. 82**

Setacci e crivelli (*fabb.*)

Berti Luigi, s. Marcuola rio terrà Maddalena, 2003
Cappeller Luigi, Calle Fiubera, 827 a
Chiesura Vittorio, Campiello R. Selvatico, 5666
Martelli Federico, S. Angelo, 3819
Moro Emilio, via Vitt. Emanuele, 4312, **T. 954**
Nilandi Giuseppe, ss. Apostoli, Campo, 4460
Vanin Alvise, ponte di Rialto, 14-15
Vianello Ciriaco, s. Zaccaria, calle Rasse 4531

Smalti e ori in sorte per mosaico (*fabb.*)

ORSONI ANGELO, Cannaregio, s. Giobbe, 1045

Impresa Generale

per la fabbricazione di

Smalti e Ori in sorte

pella lavorazione completa del

MOSAICO

Smalti opachi in varie forme per pavimenti

Smalti e Ori tipo antico all' uso di Ravenna e Aquileja

Casa propria fondata nel 1888

ORSONI ANGELO

Venezia - S. Giobbe, 1045

Smerigliatura vetri

Maffioli Giuseppe & C., ss. Apostoli, ponte dei Gesuiti, 4874, **T. 259**, Stabilimento Rio Terrà s. Leonardo

MAZZARO GIUSEPPE, s. Pantaleone, campiello delle Mosche, 5, **T. 344**

Società di Assicurazioni

Alleanza — *Sede in Genova* — Compagnia d'Assicurazioni Marittime, Agenzia generale in Venezia Giacinto Agostini, Leonc., 357, **T. 272**

Alleanza — *Sede in Genova* — Compagnia di Assicurazioni, vita, infortuni, furti e guasti alle macchine e malattie — Agenzia Generale in Venezia san Marco, Calle dei Fabbri 927, rapp. Mazzarino Pietro

ASSICURAZIONI GENERALI di Venezia — *Direttore*, Comm. Marco Besso — *Vice-direttori*, Conte Comm. Nicolò Papadopoli-Aldobrandini, Comm. avv. Giacomo Levi, Comm. Arturo Kellner — *Segretario*, Cav. Uff. Edgardo Morpurgo — *Segretario sostituto*, Cav. Ing. Adolfo Errera, **T. 373** — *Agenzia di Città* rapp. da Luigi cav. Levi, S. Marco Procuratie Vecchie, 83, 84, 86-A **T. 371.**

Ausonia — *Sede in Genova* — Furti - Malattie - Infortuni - Collettive - Assicurazioni gente di mare e guasti alle macchine — Rappr. da Zennaro Giuseppe, presso Ongania Renzo — Ponte s. Felice, 2710

CASSA ITALIANA PENSIONI, Mutua Cooperativa fondata nel 1893, rapp. **Cometti Ing. Giacomo,** s. Angelo, Calle Avvocati 3910 **T. 714**

COMPAGNIA ANONIMA D'ASSICURAZIONE, contro i danni d'incendio e rischi accessori a premio fisso stabilita in Torino dall'anno 1833, rapp. dall'agente generale per Venezia e provincia sig. Giacomini Luigi s. Marco calle Tron 1126

Compagnia anonima Olandese, « Dordrecht » di assicurazioni sulla vita dell'uomo, rapp. da Pasqualy Ferdinando di Antonio, Via 2 Aprle, 5029 **T. 58**

Compagnia di Assicurazioni di Milano — contro i danni degli incendi, sulla vita dell'uomo e rendite vitalizie, rapp. da Dolcetti. cav. Gustavo, ss. Apostoli, calle Larga, 4582, **T. 332**

Continentale Versicherung Gesellschafftdi Mannheim — *Assicurazioni trasporti marittimi* — rappr. dalla Ditta Fano Achille, s. M. Formosa, calle del Dose, 5881, **T. 458**

DANUBIO — Società d'assicurazioni Incendio, vita rottura cristalli e furto rapp. da **Ringler cav. Ulisse,** S. Barnaba, calle del Traghetto, 2791, **T. 167**

Frankflirter Riirkversiikerung Gebellschaft - Frankfurt s/m (trasporti marittimi) rappresentato dalla ditta Fano Achille S. M. Formosa, calle del Dose 5881, **T. 458**

Grandine — *Sede in Milano* — Società anonima di assicurazioni a premio fisso contro la grandine rapp. dal cav. Luigi Levi, s. Marco, sottop. dell'Arco Celeste, 86-A, **T. 371**

IL MONDO — Compagnia di assicurazioni, rapp. da **Papa Giovanni** gerente procuratore, piazza Manin 4251 a

Italia — Società di assicurazioni marittime fluviali e terrestri in Genova — Agente Generale in Venezia Silvio Coen (Ditta), prop. e firm. cav. Giuseppe Ben. Coen e p. p. firma, congiuntamente Ernesto Montagnari e Levi Emanuele san Maurizio, fondam. Zaguri, 2647, **T. 475**

« L'ANCORA » Società Anonima di Assicurazioni sulla Vita e di Rendite Vitalizie fondata in Vienna nel 1858, agente generale per Venezia e provincia sig. **Giacomini Luigi** s. Marco calle Tron 1126

L'Assicuratrice italiana — Società di Assicurazioni contro gli infortuni e di riassicurazioni Capitale L. 5.000.000 — Versato L. 1.500.000 — Direzione Generale in Milano, piazza Belgioioso, 2 — Agenzia principale in Venezia, salizz. s. Marco riva del Carbon 4592-93, rappresentanti comm. ing. Attilio Cadel, cav. ing. Umberto Padoa, **T. 198**

La Badese di Mannhein — Società di assicurazioni, marittime, fluviali e terrestri, rapp. dalla Ditta Dolcetti Giacomo & figli ss. Apostoli, calle Larga, 4582 **T. 332**

« L'ITALIANA » Società di Assicurazioni contro l'Incendio. **Leopoldo Corner & Figlio** agenti generali campo s. Toma 2898

La Cassa Paterna. — (ramo Vita) Agente per la Provincia di Venezia Baldin Rag. Mario Ponte S. Gio. Grisostomo - Ispettore per la provincia Renzo Ongania Pente vecchio S. Felice 3710

L'Eguaglianza — Agenzia generale della Società d'assicurazione contro i danni della grandine rapp. da Coen dott. Salvatore, s. Moisè. corte Foscara, 1490 **T. 1091**

LA FEDERALE DI ZURIGO — Società di assicurazioni per trasporti marittimi, fluviali e terrestri — *Agente Generale per Venezia* **ARTURO NAVARRA,** Via Vitt. Em. 2484 **T. 657**

LA FENICE AUSTRIACA Società di Assicurazioni in Vienna. **LEOPOLDO CORNER & FIGLIO - Agenti** per il Ramo **Trasporti.** Campo s. Tomà 2898

Società Cattolica d'Assicurazione - *Incendi - Vita - Grandine*

Agente Generale in Venezia Sig. **VENNI Rag. AMEDEO** = Ufficio : S. Salvatore, Calle Larga Mazzini 4800 T. 1011

Società Cattolica d'Assicurazioni - Incendi - Vita - Grandine
Agente Generale in Venezia Sig. VENNI Rag. AMEDEO = Ufficio : S. Salvatore, Calle Larga Mazzini 4800 T. 1011

La Fenice Austriaca, Assicurazioni Marittime, rapp. Mazzarino Pietro, S. Marco, calle dei Fabbri, 927

La Fondiaria — rapp. da Secretant Giovanni, « Assicurazioni incendi e vita », via 22 Marzo, Calle delle Veste, N. 2382-A, **T. 45**

L'Iniziativa — Società anonima coop. italiana di Sicurtà, vita, rapp. da Agostini Giacinto, Leoncini, 357, **T. 272**

La Metropole — Compagnia assicurazioni incendi — Sede in Parigi — per l'Italia, Torino — Piazza S. Carlo, 11 — rapp. in Venezia dal Sig. Leiss nob. avv. Arturo, Calle Benzon s. Benedetto, 3930 **T. 392**

LA MUTUA ITALIANA — Associazione Mutua di assicurazione a quota fissa. Capitale in partecipazione L. 2.000.000. Sede sociale in Roma Presidente del Consiglio di Amministrazione Principe Don Prospero Colonna senatore del Regno — Ispettorato Generale pel Veneto, Venezia, Calle della Guerra 5363.

La Nationale — Compagnia di Assicurazioni sulla vita, rapp. da Navarra Arturo, Via Vitt. Emanuele 2484 **T. 657**

Società di Assicurazione
LA
NATIONALE
Compagnia d'Assicurazione sulla vita
Fondata nel 1830
Autorizzata con R. Decreto 24 Agosto 1877
fondo di garanzia 548 milioni
Rappresentante per l'Italia
Cav. Uff. ERNESTO FORNI - Roma
Agente Generale pel Veneto
ARTURO NAVARRA
Via Vittorio Emanuele 2484
Telefono N. 657

La Nationale — Compagnia di Assicurazioni, incendi, rapp. da Navarra Arturo, Via Vitt. 2484 **T. 657**

LA
NATIONALE
Compagnia Anonima d'Assicurazione
contro l'incendio e le esplosioni
Sede Parigi
FONDATA NEL 1820
Agente Gen. pel Veneto ARTURO NAVARRA
VENEZIA
Via Vittorio Emanuele 2484
TELEFONO N. 657

La Providentia — Ramo infortuni, furti, malattie e responsabilità civile rapp. Pateras march. Gustavo. Campo s. M. del Giglio 2472. **T. 1131**

LA PROVINCIALE, Società Francese d'assicurazioni incendio infortuni agricole — Agente generale Venezia e Provincia **Coen Alberto,** s. Silvestro Fond. del Vin 764, **T. 1226**

LA PROVINCIALE — Società Francese d'assicurazioni **Incendio, Infortuni, Agricole.** Direttore particolare pel Veneto Valier co. Carlo, Via 22 Marzo 2425.

La Paterna — (ramo incendio) agente per la Provincia di Venezia Baldin Rag. Mario, Ponte S. Giovanni Grisostomo, Ispettore per la Provincia Renzo Ongania, Ponte Vecchio S. Felice 2710

La Popolare — Associazione di Mutua Assicurazione sulla vita dell'uomo sede in Milano rapp. dal sig. Millin Piero s. Fosca, Fond. Vendramin 4399 **T. 323**

La New-York — Compagnia assicurazioni sulla Vita, rapp. da Bianchini co: Piero, Calle Larga S. Marco, 281

LA PRUDENZA Grandine Agente generale per Venezia e Provincia **Coen Alberto,** san Silvestro Riva del Vin 764, **T. 1226**

LA PRUSSIANA — Società d'assicurazioni sulla vita, con sede in Milano rappr. dai Sigg. Avv. E. Lorenzini & F. Faccioli san Marco, Calle Tron 1126

La Wilhelma — Società anonima d'assicurazioni generali - Sede in Magdeburgo (Prussia) rapp. da D. E. Molinari, santa Fosca, calle Minio, 2278 **T. 512**

ZURIGO — Compagnia generale d'assicurazioni contro gli infortuni, e la responsabilità civile e furti — Società Anonima fondata nel 1872 Agenti Generali per Venezia e Provincia Sig. Giacomiui Luigi S. Marco, Calle Tron 1126

Le Phenix di Parigi, assicurazioni sulla vita, rapp. da Caberlotto G. Campo S. Angelo, 3582

Liguria — con sede in Genova, rapp. in Venezia da Camerino & Coccon, s. Bartolomeo, 5340, **T. 1216**

DEUTSCHER LLOYD
INTERNATIONALER LLOYD } **Berlino** Commissari di avaria **Fratelli Weiss** Rio terrà san Silvestro, 764, **T. 476**

L'Union — Compagnia d'assicurazioni contro l'incendio — Agente generale per la provincia di Venezia Giacinto Agostini, Leoncini. 357, **T. 272**

L'Universo — Compagnia Italiana d'assicurazione contro i rischi dei trasporti, rapp. da Marzollo Carlo s. Silvestro 1225. **T. 114**

L'URBAINE VITA, Direttore particolare pel Veneto Vallier Co. Carlo Via 22 Marzo 2425 Agente Generale di Venezia e Provincia **COEN ALBERTO** S. Silvestro Riva del Vin 164 **T. 1226**

MANNHEIMER Versicherungs-Gesellschaft di Mannheim Commissari d'avaria **Fratelli Weiss,** Rialto, Rio terrà s. Silvestro, 764, **T. 476**

Meridionale — Compagnia di assicurazione grandine e riassicurazione — Società anonima per azioni — Capitale versato L. 3.150.000 — presso la Riunione Adriatica di Sicurtà, Agenzia principale di Venezia rapp. Cadel Comm. ing. Attilio e Padoa Cav. ing. Umberto, s. Marco, riva Carbon, 4792-93- **T. 198**

Nazionale Svizzera (già nuovo Lloyd svizzero (trasporti) rapp. da Salmini Angelo, campo s. Zaccaria 4695 **T. 982**

ASSICURAZIONI GENERALI DI VENEZIA

Questa Compagnia assicura: *contro* **gli incendi.** *la caduta diretta del fulmine, lo scoppio del gaz e degli apparecchi a vapore, contro le conseguenze dei danni d'incendio, cioè perdita dell'uso delle pigioni locali.*

Contro **i rischi dei trasporti,** praticando le *assicurazioni marittime* ed anche le terrestri per le *merci ed i valori viaggianti* su acque continentali e per le strade ferrate e comuni, ecc.

Assicura inoltre **la vita dell'uomo** in tutte le molteplici combinazioni con cui questa operazione di previdenza può praticarsi per l'interesse e il beneficio delle famiglie.

Assicura contro **il furto con iscasso** cose mobili in abitazioni private di città ed in ville, merci, gioielli, denaro, titoli, oggetti di valore (presso Banche, Uffici pubblici e privati, Monti di Pietà chiese ecc.) compreso il danneggiamento ai locali e le conseguenze del furto stesso.

Assicura pure contro **il furto con violenza** le Banche, Banchieri, Cambiavalute, Casse di risparmio, Monti di Pietà sulle persone di fattorini, esattori, incaricati stabilimenti del trasporto di valori.

Direzione: S. MARCO, Procuratie vecchie sottoportico dell'Arco Celeste, N. 83

Telefono N. 373

LA MUTUA ITALIANA

Associazione Mutua di Assicurazioni a quota fissa

Assicurazioni in corso al 31 Dicembre 1907 oltre L. 12,000,000

SEDE SOCIALE IN ROMA

Presidente del Consiglio di Amministrazione

Principe Don PROSPERO COLONNA

SENATORE DEL REGNO

Uffici in Venezia

Calle Ponte della Guerra N. 5363

COMPAGNIA ANONIMA D' ASSICURAZIONE

CONTRO I DANNI DEGLI INCENDI

E RISCHI ACCESSORI A PREMIO FISSO

Società Anonima per azioni - Capitale versato L. 1.125.000

Stabilita in Torino nel 1833

Capitali assicurati L. Un miliardo e 500 milioni - Premi in portafoglio L. 14 milioni - Sinistri pagati dalla fondazione L. 41 milioni.

Agenzia generale per Venezia e Provincia

Sig. *Giacomini Luigi,* S. Marco Calle Tron 1126

Cassa Italiana Pensioni

MUTUA COOPERATIVA

Pensate al vostro avvenire ed inscrivetevi alla **CASSA ITALIANA PENSIONI.** Col modestissimo versamento mensile di L. 1.15 per quota, avrete dopo vent'anni, diritto alla pensione. Qualunque persona può iscriversi ed associarsi fino 10 quote. La tassa d'ammissione è di L. 3 per quota. Tutto il capitale viene convertito in Rendita Italiana nominativa intestata alla Società Massima è quindi la garanzia.

La Società venne fondata nel 1893 ed a soli 15 anni, ad onta di tante lotte, avversità interessate ecc. ha potuto raggiungere a tutto 1907 i seguenti risultati:

SOCI eff. 261.946 QUOTE eff. 429.235 CAPITALE L. 30.955,886.03

Cassa Rimborsi

Ogni Socio della **CASSA M. C. ITALIANA PENSIONI** può assicurare il suo capitale agli eredi in caso di morte mediante il tenue premio di L. **0,15** per ogni **L. 12** di capitale assicurato.

Per schiarimenti ed associazioni, rivolgersi all'AGENZIA — S. Angelo Calle degli Avvocati, 3910 — Telefono 714

Niederrheinische di Vezel, Assicurazioni marittime, fluviali e terrestri, rapp. da Dolcetti Giacomo & figli SS. Apostoli, Calle dei Proverbi, 4582, **T. 332**

Nord Deutsche — Compagnia di assicurazioni marittime di Amburgo, rappr. da Karrer Giorgio, Campo s. Polo, 2124

OCEANUS DI GENOVA - Assicurazioni marittime fluviali e terrestri e su valori, Agenzia Generale per Venezia: Via 22 Marzo, 2036 **T. 69**

REALE COMPAGNIA ITALIANA DI ASSICURAZIONI sulla vita dell'uomo, rapp. dalla Ditta **D'ESTE ANTONIO e BORTOLUZZI PIERO,** s. Marco, Calle Canonica, 350, **T. 432**

Riunione Adriatica di Sicurtà — Compagnia Anonima di assicurazione a premio fisso, Agenzia Principale s. Marco, s. Luca, riva del Carbon, 4792-93 — Comm. Ing. Attilio Cadel — ing. cav. Umberto Padoa, **T. 198**

Savoia — Società italiana di assicurazioni Marittime Fluviali e Terrestri, con sede in Torino, rapp. da Marco Conciato fu Luigi, calle al Ponte della Guerra, 5363, **T. 309**

Società anonima coop. ital. per l'assicurazione contro l'incendio e sulla vita — Mutua infortuni — Venezia dai sigg. Damiani & Giorgio, s. Marco, Campo S. Luca 4247. **T. 729**

Società anonima italiana contro gli infortuni — sede in Milano — rappr. dal cav. Luigi Levi, s. Marco, sottop. dell'Arco Celeste, 86-A, **T. 371**

SOCIETA' CATTOLICA DI ASSICURAZIONI contro i danni della grandine, dell'incendio e sulla vita dell'uomo — sede in Verona — rappr. in Venezia dal sig. rag. **AMEDEO VENNI,** s. Salvatore, calle Larga Mazzini 4800 **T. 1011**

Società Reale Mutua di Torino, contro gli incendi e lo scoppio del gaz., rapp. da Gozzi co. avv. Gaspare, fond. Orseolo 1165 *b*

The British and Foreign Marine Insurance Com. di Liverpool — Compagnia di assicurazioni marittime — Agente generale pel Veneto Giacinto Agostini, Leoncini, 357, **T. 272**

The Mutual Life di New-York Compagnia d'assicurazioni sulla vita, Campo S. M. del Giglio 2472, **T. 1131**

Unione Continentale — Compagnia d'assicurazioni marittime e terrestri — Sede in Torino — Agenzia di Venezia rapp. da Farcito Giuseppe, s. Giovanni Laterano, 6368, e Ascensione, 1267

WURTEMBERGISCHE (Würtemberghee) — Comp. d'assicurazioni contro i rischi di Trasporto con sede a Heilbronn (Germania) costituita l'anno 1837 — Capitale sociale L. 3.125.000.— Fondo di riserva straordinario L. 162.500.— Commissario d'avarea in Venezia, **G. M. GARLATO,** s. Maria del Giglio, 2463, **T. 377**

Società industriali e commerciali

ASSOCIAZIONE FRA GLI UTENTI DI CALDAIE A VAPORE, avente sede in Milano — succursale di Venezia, rapp. ing. V. Ripani, campo s. Gallo, 1085, **T. 724**

BIRRA SAN MARCO Società Anonima Capitale 1.500.000.- **GIUDECCA** Fond. s. Biagio 797 **T. 725.**- Consiglio d'amministrazione: *Presidente* VANZETTI Comm. CESARE — *Vice-Presidenti* GUETTA Cav. MASSIMO - PARODI-DELFINO Ing. LEOPOLDO — *Consiglieri* TREVES de BONFILLI Comm. Bar. Sen. Alberto - BARAGIOLA Onor. Dott. PIETRO - Dall'ARMI Cav. Uff. TOMMASO - SPADA Cav. NICOLO' - TOSO GINO

CARBONIFERA VENETA SOCIETA' ANONIMA — Capitale statutario 1.000.000. Direzione S. Marco fond. Orseolo 1757. **T. 352** stab. fond. S. Girolamo 3038. **T. 1164**

COMPAGNIA ALBERGHI LIDO — Società Anonima con sede in Venezia capitale 1.500.000 — Presidente: Weinberg Leopoldo — Consiglieri: Bozzi Adriano, Braida comm. Tito, Guetta cav. Massimo, Papadopoli Aldobrandini co. sen. comm. Nicolò, Spada cav. Nicolò — Sindaci: Bombardella cav. avv. Jacopo, Dolcetta dott. Bruno, Leiss Carlo, S. Maria del Giglio 2467. **T. 556**

COMPAGNIA GENERALE DELLE ACQUE — rappresentata da Lavezzari cav. ing. Filippo, s. Benedetto, palazzo Contarini, 3890. **T. 462**

COMPAGNIA ITALIANA DEI GRANDI ALBERGHI — Società Anonima con sede a Venezia — Capitale lire sette milioni interamente versati — Presidente: Treves bar. sen. Alberto — Vice-Presidente: Weinberg Leopoldo — Consiglieri Direttori: Spada cav. Nicolò, Guetta cav. Massimo — Consiglieri: Braida comm. Tito, Fenili Pasquale, Kellner comm. Arturo Papadopoli Aldobrandini co. sen. Nicola, Rietti cav. Massimo, Spatz comm. Giuseppe, Volpi comm. Giuseppe — Sindaci: Bombardella cav. avv. Jacopo, Coletti cav. Augusto, Leiss Carlo — S. Maria del Giglio 2467. **T. 556**

COMPAGNIA VENEZIA-MURANO, rapp. da Arbib cav. Salvatore — Fabbrica a Murano, Stabilimento campo s. Vio, 731 **T. 74**

COTONIFICIO VENEZIANO (società anonima) — *Direttori:* Bianchini Moisè e Galanti nob. Vittorio, Stabilimento s. Marta, 2193. **T. 466**

CUZZI & C., s. Polo, Canal Grande, Palazzo Bernardo 1976, **T. 290**

FABBRICHE RIUNITE DI GLUCOSIO, DESTRINA ED AFFINI — società anonima per azioni con sede in Milano, rapp. a Venezia da Gerli ing. Alfredo s. Girolamo, fond., 2930, **T. 29**

Garages Riuniti F. I. A. T. Alberti-Storero, sede principale Padova piazza Cavour 9, **T. 228** v. inserzione in tutte le città

GADDA & C.o già UNIONE ELETTROTECNICA ITALIANA. Stabilimento di costruzioni elettriche a Milano, ufficio di Venezia con deposito di motori, campo s. Moisè 1463, **T. 716** — Direttore ing. F. Voltolina

Ing. Valabrega Lichtenberger & Ori — Studio Tecnico Industriale, sede in Torino, Figliale di Venezia (Direttore T. Vianelli), s. Moisè, 2065 — **T. 811**

ISTITUTO VENETO DI ARTI GRAFICHE — Società Anonima, sede a Venezia. — Capitale 600.000. Cannaregio, Calle Priuli 99. **T. 116**

REGIA COINTERESSATA DEI TABACCHI DEL MONTENEGRO — Società anonima, capitale corone austriache 2.500.000, Campo s. Provolo Palazzo Vianelli, 4711, **T. 566**

SERVIZI AUTOMOBILISTICI VENETI — Società anonima con sede in Venezia. Capitale 150 mila lire interamente versato — Presidente: Potenziani principe Gino — Vice-Presidente Spada cav. Nicolò — Consiglieri: Bozzi Adriano, Braida comm. Tito, Fabbre Pietro presidente della Società anonima Fabbre & Gagliardi, Guetta cav. Massimo, Rietti Elia, Treves dei Bonfili bar. comm. sen. Alberto — Sindaci: Bombardella Bernardino, Lanza cav. Arturo, Olivetti cav. ing. Luigi, S. Marco 2467 — Venezia, **T. 556** — Garage Mestre. **T. 56** — S. Giuliano **T. 57.**

Specialità della Distilleria Menotti Borriero VENEZIA-MESTRE

Supremus Liquor MONASTERII

Tonico digestivo UNICO fra i liquori da Dessert

Società Anonima Carbonifera Veneta

Direzione e Stabilimento: Cannaregio, Fondamenta S. Girolamo 3088 — T. 1164

Consiglio d'Amministrazione: *Presidente*: Volpi Comm. Giuseppe — Vice Presidente Ceresa Cav. Luigi — *Consiglieri:* Braida Comm. Tito — Principe Gino Potenziani — Del Vò Cav. Gio. Batta — Spada Cav. Nicolò — Vareton Baldassare — Stefanutti Luigi — *Sindaci*: Martello D.r Luigi — Ruga Giuseppe — Schileo Pio — *Sindaci supplenti:* Sperti Cav. Uff. Avv. Angelo — Rosa Cav. Uff. Nob. Emilio — *Direttore tecnico:* Nobili Ing. Giovanni.

Societá Adriatica di Elettricitá

Santa Maria del Giglio. Fondamenta Duodo 2506 — T. 961

Consiglio d'Amministrazione: *Presidente*: Prevederi Co. Comm. Ruggero — *Vice Presidente:* Pepuano Nob. Cav. Maurizio — *Consiglieri Delegati:* Volpi Comm. Giuseppe — Braida Comm. Tito — Corinaldi Co. Ing. Cav. Amedeo — Del Vò Cav. Gio. Batta - Siracusa Comm. Ing. Carmine — *Direttore:* Gaggia Ing. Achille — *Capo Contabile:* Dedin Rag. Luigi.

Regia Cointeressata Tabacchi del Montenegro

Principesco commissario — S. E. Ing. Marco Drukanovich

Consiglio d'Amministrazione: *Presidente*: Pagani Onorevole Comm. Ing. Alberto — *Vice Presidente*: Revedin Co. Comm. Ruggero — *Consigliere delegato e Direttore Generale:* Volpi Comm. Giuseppe — *Consiglieri:* Braida Comm. Tito — Foscari Co. Comm. Piero — Pantaleo D.r Cav. Ugo — Papadopoli Co. Comm. Nicolò Senatore del Regno — Toeplitz Cav. Giuseppe Direttore della Banca Commerciale Italiana di Milano — *Revisori dei conti*: Bellato Nob. Cav. Augusto — Sperti Onor. Avv. Cav. Angelo.

SOCIETA' ANONIMA VENEZIANA INDUSTRIE NAVALI E MECCANICHE S. A. V. I. N. E. M. con bacino di carenaggio ed officine alla Giudecca, rapp. dal direttore generale ing. Carraro Giovanni Giudecca fond. s. Giacomo 209-10-11 **T. 187**

SOCIETA' ADRIATICA DI ELETTRICITA' — impianti per distribuzione energia elettrica — S. M. del Giglio, fond. Duodo 2506, **T. 961**

SOCIETA' ANONIMA FABBRICA DI CALCE E CEMENTI — con sede in **Casalmonferrato** — Stabilimenti in Casale, Civitavecchia, **Venezia (Isola Giudecca), T. 561**

SOCIETA' ANONIMA DELLE FABBRICHE RIUNITE DI FIAMMIFERI — sede in Milano, rappper la fabbrica di Venezia dalla Ditta L. Baschiera & C.o (ditta) s. Geremia fond. s. Giobbe 467, **T. 26**

SOCIETA' ANONIMA ITALIANA KOERTING — Studio tecnico. S. Marco calle larga 363. **T. 1116**

Società Anonima Italiana Köerting

Impianti riscaldamento a vapore ed a termosifone, di ventilazione ed inumidimento per stabilimenti Industriali, lavanderie, Asciugatoi, Motori a gaz, apparecchi a getto ecc.

Ufficio Tecnico Calle Larga S. Marco 363 - Venezia

— * Telefono 1116 * —

Magazzino Ponte delle Ostreghe 2343

SOCIETA' DEI MULINI DI SOTTO MIRANO — rapp. dalla Ditta Coen Silvio, prop. e firma Coen Giuseppe Ben, s. Maurizio, fond. Zaguri, 2647, **T. 476**

SOCIETA' CARBONIFERA INDUSTRIALE ITALIANA — (fabbrica agglomerati di carbone fossile) — Presidente: Tavella cav. Giuseppe — Stazione marittima, **T. 395**

SOCIETA' CIVILE VENETA PER L'INDUSTRIA DEL GAZ ED ELETTRICITA — Direttore Tecnico cap. Vittorio Calzavara, s. Lio, calle della Nave, 5681 **T. 826**

Società Anonima dei Bagni di Lido, capitale versato L. 4,000.000 — *Consiglio d'amministrazione:* comm. ing. Emilio Pellesina, *Presidente* cav. uff. avv. Amedeo Grassini, *Vicepresidenti* — comm. avv. Giuseppe Musatti, comm. bar. Alberto Treves de' Bonfili — *Consiglieri* — cav. Gustavo Tommasini *Direttore* — rag. Giovanni Luigi Quarti, *Vicedirettore* — s. Merco calle Fiubera 792, **T. 524**. Uffici a Lido, **T. 582**

SOCIETA' DEI SYLOS DI VENEZIA — deposito grani - Uffici e stabilimento: Stazione marittima, **T. 606**. *Direttore:* Giorgio Todesco — *Consiglio d'Amministrazione:* Treves de' Bonfili bar. comm. Alberto, *Presidente* — Papadopoli, Co. comm. sen. Nicolò, *Vice-Presidente* — Castelbolognesi comm. Giacomo — Da Zara comm. Giuseppe — *Amministratori:* Coen Comm. Giulio, Pfizmaier cav. Guglielmo — *Amministratori Delegati - Sindaci:* Danioni cav. ing. Filippo, Cavinato cav. Nicola, Sullam comm. Benedetto

SOCIETA' DI NAVIGAZIONE FLUVIALE, sede in Venezia, ponte dei Dai, 848, **T. 233** — *Presidente:* Moschini ing. cav. Alessandro.

" L'ANNUARIO DEL VENETO " CONTA 41 ANNI DI VITA

Società

Anonima

FABBRICA DI CALCE E CEMENTI

di CASALE MONFERRATO

SEDE IN CASALE

Capitale Sociale L. 3.000,000 — interamente versato

Fondata nel 1873

Stabilimenti in

CASALE — CIVITAVECCHIA — VENEZIA Tel. 561

Produzione annua : Un milione di quintali di Cemento Portland.
Cementi idraulici Portland a lenta presa.
Cementi a pronta presa — Calce eminentemente idraulica in zolle e macinata.
Motori idraulici, Elettrici, a vapore ed a gaz — Hp. 1400
Laboratori chimici e gabinetti delle prove.

ONORIFICENZE

Diplomi d'onore Esposizione Novara 1890
" " " Napoli 1891
" " " Italo Americana Genova 1892
" " " Generale Torino 1898

Premi del Ministero al Merito Industriale

Medaglia d'oro : Concorso del 1887 = Medaglia d'oro : Concorso del 1898
Medaglie d'Oro ; Esposizione Generale Milano 1881
" " " " Torino 1884
" " " D'architettura Torino 1890
" " " Generale Palermo 1891

Esposizione Universale di Parigi 1900 Medaglia d'oro
Esposizione Universale di Saint Luis - Medaglia d'oro

Indirizzo per lettere: Direzione Società Anonima Fabbrica Calce e Cementi di Casale Monferrato — Per telegrammi : Calcementi — Casaimonferrato

PREMIATO

STABILIMENTO MECCANICO INDUSTRIALE

CON FONDERIA

ZAMPATO GIOVANNI

VENEZIA

S. Girolamo N. 3008 — Telefono N. 353

COSTRUZIONI MECCANICHE

Impianti industriali completi - Macchine per la fabbricazione di mattonelle di carbone - Macchine ed attrezzi per vetrerie, presse a revolver per bicchieri, torni per molare e smerigliare, apparecchi per la smerigliatura pneumatica, mole di ghisa di qualità speciale, stampi, ecc. - Macinatori - Idroestrattori - Presse per foraggi - Cotoni, ecc. - Pompe - Argani - Gru - Macchine per laterizi, ecc. ecc.

MECCANICA DI PRECISIONE

FONDERIA

Fonderia in ghisa assumendosi pezzi in un sol getto fino a 3000 Kg. si adoperano qualità speciali di ghise a seconda dei prezzi.
Fonderia in bronzo - Specialità in bronzi di lega malleabili e resistenti per alte pressioni e durissimi per organi di sfregamento.
Ricco assortimento di modelli specialmente per lavori di edilizia come colonne, scale a chiocciola, scontri per tiranti, ecc. ecc.

Costruzioni in ferro e lavori fabbrili

Ponti - Tettoie - Chioschi - Serre - Cancelli - Ringhiere - **Specialità** lavori per negozi - Chiusure rotolanti in lamiera ondulata d'acciaio - Porte a libro ed a carello - Vetrine, ecc.

Materiali di prima qualità - Lavorazione accurata.

PREZZI MODICISSIMI

SOCIETA' DI NAVIGAZIONE GENERALE ITALIANA, (Società riunite Florio-Rubattino) Società Anon., capitale statuario L. 60.000.000 emesso e versato L. 54.000.000 — Direzione generale Roma, via delle Mercede 9, sedi compartimentali: Palermo, piazza Marina — Genova, piazza Acquaverde — sedi: Napoli, via Agostino De Pretis 16 - 18 - 20 - 22 — Venezia, Campo S. Stefano, Palazzo Morosini, T. 365 - Reggente la succursale di Venezia Palau Adolfo — *Segretario capo* Caprile Tito

Società elettro meccanica, ing. Biso Rossi & C. fond. Osmarin, 4975 - 4976 - 4977

SOCIETA' ITALIANA LAHMEYER di Elettricità, Macchinario ed impianti elettrici — Anonima Sede in Milano — Ufficio Tecnico in Venezia S. M. del Giglio campiello dei Calegheri 2568, **T. 935** Dirigente **Ing. G. Durando**

SOCIETA' ITALO AMERICANA PEL PETROLIO (con stabilimento e deposito alla stazione marittima 194 — Uffici s. Samuele Palazzo Corner, Calle Corner o del Magazzen 3366. T. 275 e 406. *Presidente* cav. Augusto von Hartz — *Consiglieri delegati* G. Hormann, A. Becchi.

SOCIETA' MUSIVA VENEZIANA, rapp. da Radi Cav. Lorenzo, (fabb. mosaici monumentali) s. Polo, ponte Bernardo, 2195

SOCIETA' NAZIONALE DI TRASPORTI GONDRAND FRATELLI, succursale a Venezia e nelle principali città d'Italia e dell'Estero — *Direttore* per la succursale di Venezia **ROMUALDO GENUARIO,** campo s. Stefano, 2803, **T. 448**

SOCIETA' IN ACCOMANDITA PER L'UTILIZZAZIONE INVENZIONI, ING. BEER, per evitare disastri ferroviari ed allacciamento automatico vagoni, rapp. dal gerente dalla Zonca Gaudenzio, piazza Daniele Manin 4232, **T. 470**

SOCIETA' ITALIANA PER L'UTILIZZAZIONE DELLE FORZE IDRAULICHE DEL VENETO, Direzione Amministrazione, Ufficio Tecnico, riparto produzione e distribuzione dell'energia campo s. Maurizio, palazzo Carrara, 2760, **T. 630** — Riparto Illuminazione Elettrica di Venezia installazioni, s. Luca, Corte Morosina 4422, **T. 44** *Consiglio d'Amministrazione: Presidente:* c.te comm. Nicolò Papadopoli, senatore del Regno — *Vice-presidente:* comm. Marco Besso — *Consiglieri:* Stucky cav. Gio., Barberis ing. Gio. Braida cav. Tito, Da Zara comm. Giuseppe, Ellero avv. Arturo, Giusti co. Vettore, Barbisio cav. ing. Jacopo — *Consigliere delegato:* Braida comm. Tito — *Direttore:* Ing. Antonio Pitter — *Rag. Capo*: Rossi Guido

SOCIETA' ITALIANA PER LE MINIERE D'ORIENTE — ricerca ed esercizio di miniere nell'impero Ottomano — *Presidente:* Comm. Nicolò Papadopoli — *Vice-presidente:* comm. ing. Roberto Paganini — *Consigl. Delegati:* ing. co: cav. Amedeo Corinaldi e comm. Giuseppe Volpi — *Dirett. generale:* Ing. cav. Bernardino Nogara, Campo s. Provolo, Palazzo Vianelli 4711 **T. 566**

SOCIETA' OPERAI IDRAULICI GAZISTI ex-dipendenti della ditta Antonio Dissera, s. Marco calle Specchieri 468, **T. 223**

SOCIETA' PER IL TRATTAMENTO BARITICO DEI SUCCHI ZUCCHERINI col procedimento brevettato Battistoni Rotelli sede provvisoria s. Marco Riva del Carbon 4092. **T. 698**

Società Veneta per pubblica e privata illuminazione a gaz acetilene ed affini. *Consigliere Delegato* Calzavara Cap. Vittorio, S. Lio, calle della nave, 5681, **T. 826**

SOCIETA' PER L'ILLUMINAZIONE A GAS CORRENTE, rappr. da Emilio cav. Lebreton stabilimento Castello, s. Francesco della Vigna, 2821 — Direzione s. Zaccaria, ponte del Rimedio, 4419, **T. 349**

SOCIETA' PER L'UTILIZZAZIONE DEI RICUPERATORI D'OLIO CAMIZ-GOBBA, (fabbricazione, attuazione ed utilizzazione), rapp. dal gerente dalla Zonca Gaudenzio, piazza Daniele Manin, 4232 **T. 470**

SOCIETA' VENETA DI NAVIGAZIONE A VAPORE LAGUNARE — Riva Schiavoni Bragora 3768-69 — *Presidente:* **MUSATTI comm. avv. dott. GIUSEPPE** — *Consiglieri:* Coen comm. Giulio, Lebreton cav. Emilio, Querini nob. cav. Nuzio, De Chantal bar. cav. Emilio — *Sindaci effettivi:* Grassini avv. cav. uff. Amedeo, Levi Dott. Lazzaro, Pasinetti rag. cav. Pietro — *Sindaci supplenti:* Bianchi dott. Luigi, Sartori Alberto *ff. di Direttore Generale* d'Ann ing. Vittorio — *Ragioniere:* Baruffi rag. Attilio — **T. 152**

SOCIETA' VENETA DI NAVIGAZIONE A VAPORE LAGUNARE — Agenzia commerciale trasporti portuali — *Institore* - **GAVAGNIN NICOLA** — Castello, Riva Schiavoni, 4190 - **T. 855**

Società Veneta per le Miniere via 22 marzo 2425 — Miniere di bughead in Resiutta - Chiusaforte e Dogna. — *Presidente* Milloserich Augusto — *Consigliere delegato* Varisco Eugenio — *Consiglieri*: Bar. Alberto. Treves de' Bonfili senatore del Regno, Giovanni Venuti, Nicola Gavagnin — *Sindaci:* Baccara Vittorio, Beaufre Enrico, de Franceovich cav. Alfredo — *Direttore* Ing. Guido Pratesi.

Società veneziana di navigazione a vapore — *Presidente:* sen. bar. comm. Alberto Treves de' Bonfili — *Consiglieri: delegati* Fries cav. Gualtiero, (casa Rialto 747 **T 693**) Coen cav. Giuseppe Ben., s. M. del Giglio, Campiello della Feltrina, 2512, **T 741.**

Società Veneziana per l'industria delle Conterie *Presidente:* Luciano cav. Barbon, Cannaregio, s. Cristoforo fond. della Sensa, 3217. **T. 27.**

UNIONE COMMERCIALE DEL PORTO DI VENEZIA con sede a S. Marco, S. Gallo, 1097. **T. 1079**

Soda (*v. saponi e lisciva*)

Soprarizzi e broccati di Venezia (*v. anche passamanterie*)

Bevilacqua Luigi, rapp. ed institore, Sambo Enrico, (fabbrica) s. Giov. Degollato, 1313, studio e deposito 1319, negozio s. Bartolomeo al Buso, 5337, **T. 384**

Trapolin Gio. Batta success. Rubelli cav. Lorenzo, (fabbrica), s. Vio campo, 671, **T. 557** e vendita s. Bartolomeo, Calle della Bissa, 5420 **T. 557 D.**

Sostanze alimentari (*v. formaggi*)

Spazzole (*v. pennelli e spazzole*)

Specchi artistici (*fabbriche e vendite*)

BESAREL V., successori **Colpo & De Toffoli** Dorsoduro s. Barnaba, Calle del traghetto 2794, **T 703**

Bottacin Angelo Giuseppe F.lli, s. Giov. e Paolo Palazzo Bressan, 6317, **T. 325**

Bottacin Carlo, Procuratie nuove, 47
CANDIANI dott. comm. NAPOLEONE, s. Stae, palazzo Tron, 1954-55, **T. 436**
Compagnia Venezia-Murano s. Vio, campo, 730, **T. 74**
CUZZI & **C.o**, S. Polo, Canal Grande Palazzo Bernardo 1976, **T. 290**
CUZZI & **FRANCO**, Piazza s. Marco, 114-140 e s. Moisè, 1344, **T. 1240**
Maffioli Giuseppe & C., ss. Apostoli, Gesuiti, 4874, **T. 259**
MAZZARO GIUSEPPE rapp. da Mazzaro Angelo Luigi fu Giuseppe, s. Pantaleone, campiello delle Mosche, 5, **T. 344**
PAULY & C., rapp. da Vittorio Toldo, Alessandro Hirschberg, s. Marco, calle Larga, ponte Consorzi, 4331 e Procuratie, 316, 317, **T. 621**
Rigo & C., s. Polo, Palazzo Barbarigo della Terrazza, 2765 e s. Moisè 1458, **T. 680**.
TOLDO & **C.**, S. Marco, Procuratie vecchie 110 111-112
TOSO FRATELLI DI MURANO T. 355, Lampadari, vetri artistici, specchi bicchieri e palloncini, per illuminazione alla veneziana, rulli per invetrate uso antico — Negozio a Venezia, Ponte di Rialto, 5335, **T. 1036**

Specchi fini e comuni (*neg.*)

Bozzi Adriano, s. Moisè, Frezzeria, 1583, **T. 517**
Indri Daniele, campo della Guerra, 501
Maffioli Gius., ss. Apostoli, Gesuiti, 4874, **T. 259**
Mazzaro Gius., rapp. da Mazzaro Angelo Luigi fu Giuseppe, san Pantaleone, campiello delle Mosche, 5, **T. 344**

Specialità farmaceutiche

MANTOVANI & RAVETTA, Sede di Venezia. Nella **Società anonima « SALUS »** di Milano. Via Vitt. Em. Ramo Calle dell'Oca 4230-33, **T. 802**

Specialità veneziane

Abendana Giuseppe, Ponte di Rialto, 5330
Agazzi Augusto, dirett. tecnico dello studio di mosaico della Basilica di s. Marco, calle dei Fabbri, sottoportico colonne, 973
Ballabio A. & C. s. Marco, Calle dei Fabbri 845-47
Boni Ettore, (vendita), Merceria dell'Orologio, 192
Bottacin Angelo e Giuseppe F.lli, Procuratie nuove, 17, 18, 42, 43, 44
Brocchieri Pio successore a Scanferla-Brocchieri Marianna — Procuratie Nuove, 70, Calle del Ridotto 1330
Brocchieri Teodoro, Procuratie Nuove, 12
CANDIANI dott. comm. NAPOLEONE, s. Stae, palazzo Tron, 1954-55, **T. 436**
Compagnia di vetri e mosaici di Venezia e Murano, (stabilimento), Dorsoduro, campo san Vio, 730-B, **T. 74** e vendita, s. Marco, Procuratie nuove, 68-68-A
Cooperativa Musaicisti (mosaico monumentale) s. Polo, Palazzo Barbarigo, 2765, **T. 680**
CUZZI & **C.**, S. Polo Canal Grande palazzo Bernardo, **T. 290**
CUZZI & **FRANCO**, Piazza S. Marco, 114-140 e s. Moisè, 1344, **T. 1240**
Dalle Pezze Giovanni, via 22 Marzo, 2068
De Marchi Eugenio - Angelo Raffaele, 2266
De Pità Giovanni, salizzada s. Moisè, 1467
EREDE Dott. A. SALVIATI & C. Stabilimento mosaici monumentali e Vetri artistici, Canal Grande, s. Gregorio, 195
Fano Carlo, Procuratie Vecchie, 82
Fulin Vittorio, Procuratie Vecchie, 102, 103, Procuratie Nuove, 65
GRIFFON CARLO, VITTORIO e **FRANCESCO F.lli** (Vetrerie, mosaici, mobili artistici, Piazza s. Marco Atrio del Palazzo Reale, 77-A **T. 1068**
Gobbato Ferdinando — Procuratie Nuove 64
Levi Matteo Procuratie Nuove, 71-A
Orsoni Angelo, s. Giobbe, 1045-A
Nazzuconi Maria ved. Panciera Procuratie Vecchie, 100 e Merceria dell'Orologio, 228
PAULY & C., rapp. da Vittorio Toldo, Alessandro Hirschberg, (esportatori), ponte Consorzi 4331 e s. Marco, piazza, 141 e Piazzetta Leoncini, 316, 317, **T. 621**
Podio Decio, (Ditta), fabbrica, Ascensione, 1301
Ravagnin Pietro, Campo s. Margherita 3426
Rigo & C. — s. Polo, palazzo Barbarigo, 2765 **T. 680**
SOCIETA' MUSIVA VENEZIANA, rapp. da Radi Cav. Lorenzo, (fabbr. mosaici monumentali), san Polo, palazzo Bernardo, 2195
The Venetian Glass Art & C.i
TOLDO & **C.**, S. Marco, Procuratie vecchie 110 111-112
TOSO FRATELLI DI MURANO - T. 355 — Negozio a Venezia, Ponte di Rialto, 5336 - **T. 1036** — Lampadari, vetri artistici, specchi, bicchieri e palloncini per illuminazioni alla veneziana, rulli per invetrate uso antico ecc. ecc.
Valt Giovanni, salizzada s. Moisè, 1492
Vanin Giuseppe, Procuratie Vecchie, 143
Vorano Gio. Batta, & C. Procuratie Vecchie, 79, 81
Zane Giuseppe, Merceria dell'Orologio, 149

Speditori presso le dogane

Arduini Achille, S. Marco, Procuratie, 13
Astolfoni Antonio, Cann., S. Canciano, 6044
Boldrin Vladimiro S. Gio. e Paolo, Calle della Testa
Bonaldi Giac., Salizzada, s. Pantaleon, 31
Bortolotti Giovanni, s. M. Elisabetta di Lido
Burri Ettore, s. Fantino, 1931
Callegarini Emilio, S. Nicolò del Lido, **T. 1106**
Cortesia Ant. s. Ciov. Degolà Campo della Lana
Gusso Silvio, ss. Gervasio e Protasio, 1199
Marchini Ettore, s. Marco Ponte dei Pignoli 763 **T. 763**
Mazzarino Pietro, Calle dei Fabbri, 927, **T. 808**
Omacini Giuseppe fu Nicolò, Tolentini, 296
Pajalich Federico, s. Zaccaria, corte Michiel, 4598
Paludetto Carlo, s. Stae Calle Larga 1931
Picozzi Alessandro, S. Stin Calle Donà, 2510
Pinzan Pietro, s. Simeone, Calle Mocenigo 3351 **T. 783**
Predonzan Giovanni, s. M. Elisabetta del Lido
Rinaldi Bartolomeo, fondamenta dei Cereri
Salvagno Giulio, Procuratie nuove, 19, **T. 303**
Sogaro Enrico s. Stae Calle Larga 1931
Solesin Giuseppe, Tolentini, fond. Minotto, 143
Spanio Camillo, s. Maurizio, 2712
Viali Ugo, s. Felice, calle della Racchetta, 3781
Zacchello Eredi di G. B. fu G., s. Gio. Grisostomo Calle Morosini 5808, **T. 670**

Speditori in ogni ramo (*v. Case di spedizione*)

Speditori marittimi

Astolfoni Antonio, S. Canciano, 6044
Biadene Angelo, s. Felice, Calle Priuli, 3791, **T. 760**
REGGIANI BISSONI & **C.**, Impresa generale trasporti, S. Marco, Ponte Canonica 4306, **T. 495**

SOCIETA' NAZIONALE DI TRASPORTI GONDRAND FRATELLI — Sede in Milano — Succursale a Venezia e nelle principali città d'Italia e dell'Estero — Direttore per la succursale di Venezia **Romualdo Genuario**, s. Stefano, campo, 2803, **T. 448**
Salvagno G. E., S. M. Formosa, Calle del Pestrin 6151
SUCCESSORI FISCHER & RECHSTEINER, rappres. dai signori Nadig Cristiano proprietario e dal sig. Sondermann Adolfo procuratore generale s. Marco, ponte delle Ballotte, 4700, **T. 442**
Zambelli Antonio, s. Marina, calle del Cristo, 6078

Spedizionieri

BISSONI FRANCESCO, impresa generale trasporti mobilia e merci, servizi doganali e marittimi — piazza s. Marco, ponte Canonica 4306, **T. 495**
Crespi C. & Moscati, Piscina s. Giuliano, 551
DE PAOLI cav. ANTONIO Cann. fond. Scalzi 55, **T. 433** e riva del Carbon 4791, **T. 435**

CAMBIANDO CASA
pel trasporto delle masserizie rivolgersi sempre alla
AGENZIA DE PAOLI

Dolcetti Giacomo & figli (Ditta), S. Apost. Calle dei proverbi 4582, **T. 382**
Jud & Moro, rapp. da Moro Antonio, san Giov. Laterano, palazzo Cappello, 6394, **T. 1017**
Marchini Girolamo fu Alvise, (Ditta), rappr. dai propr. Ettore Marchini s. Marco ponte dei Pignoli 763-65, **T. 463**
Marigo Carlo Via 22 Marzo 4414, **T. 648**
Pinzan Pietro, s. Simeone, calle Mocenigo 3351, **T. 783**

RASCOVICH AUGUSTO, Trieste, Via Miramar 1, **T. 182** (*v. inserzione pag.* 241

Salmini Angelo, S. Zaccaria, 4695
SCARPA FEDERICO, s. Marco, Corte Torretta, 873, **T. 809**
SOCIETA' NAZIONALE DI TRASPORTI GONDRAND FRATELLI, sede in Milano succursale a Venezia e nelle principali città d' Italia e dell' estero, rapp. la succursale di Venezia **Genuario Romualdo**, s. Stefano, palazzo Morosini, 2803, **T. 448**
SUCCESSORI FISCHER & RECHSTEINER rappres. dai sigg. Nadig Cristiano propr. e Sondermann Adolfo proc. generale, s. Marco ponte delle Ballotte 4700, **T. 442**

Spiriti *e liquori* (*v. liquori*)

Spugne

Staub Fritz & C., s. Felice, Calle larga Doge Priuli 3729*a* - **T. 788**

Squeri (*v. cantieri*)

Stoffe (*v. manifatture*)

Stoviglie (*vetri e porcellane* (*v. chincaglierie ecc.*)

Stracci (*neg.*)

Cicogna Vittorio, fond. Ormesini, 2804
Galvani Andrea, ponte Canonica fond. s. Apollonia 4309, **T. 1111**
Geremia Antonio, ss. Apost., Rio terrà, Barba Fruttarol, 4778, **T. 1176**
Pelliccioli Pietro fu Giorgio, rapp. da Giuseppe Pelliccioli fu Pietro, Campo s. Agostino, 2296
Todesco Assagioli Leone, fond. nuove, 5013

Stuccatori (*vedi dipintori*)

Premiata Ditta
F. SANAVIO & C. BIANCHI
STUCCATORI
Decorazioni interne ed esterne
Marmi artificiali - Stucco lucido
- Cementi - Lavori in carta pesta
e in galvanoplastica
Padova - Via Belle Parti 8 - 9.a

Stufe e fumisti (*v. caloriferi*)

Stuoie ed arelle (*le arelle si acquistano anche presso tutti i rivenditori di colori*)

Bussolin Cosulich & C. rapp. da Cosulich Antonio, s. Moisè, 2046, fabb alla Giudecca, 196
Moro Emilio di Giuseppe, neg. d'arelle, s. Zaccaria, corte Nova, 4651-2

Sughero (*v. turaccioli*)

Tabaccai

1 Dal Lago Erminia Procuratie Vecchie
2 Pagan Barbara - Procuratie Nuove
3 Gesuà Salvadori Angelo - Frezzeria
4 Granzotto Maria marit. Teti, calle dei Fabbri
5 Comin Attilio s. Marco, salizz. s. Luca
6 Duregatti Giustina, calle della Mandola
7 Dalla Torre Colomba campo s. Stefano
8 Ravagnan G. B., ponte delle Ostriche
9 Deca Demetrio, s. Moisè, via 22 Marzo
10 Milani Giovanna, calle dei Fabbri
11 Camozzo Francesco, ponte dei Baretteri
12 Cominotti Pietro, campo s. Salvatore
13 Gesuà Salvadori Rosa in Romanelli
14 Camuffo Teresa, ponte s. Gio. Grisostomo
15 Rubinato Vittorio, campo ss. Apostoli
16 Giordani Giuseppe, ss. Apostoli
17 Milioli Antonio, via Vitt. Em. 17
18 Stamati Carlotta, via Vitt. Em. s. Fosca
19 Zane Luigia, ponte dei Lustraferri
20 Orefice Pellegrino, s. Leonardo, ponte dell'Anconetta
21 Ortolani Ernesto, s. Leonardo rio terrà
22 Fumagalli Elvira, s. Geremia, ponte delle Guglie
23 Ameris Amalia fond. degli Scalzi
24 Orefice Rosina, Stazione Ferroviaria
25 Pianavia Maria, fond. s. Giobbe

26 Scandella Adelaide, campo s. Canciano
27 Settimo Ruggero, via ss. Giov. e Paolo
28 Meneghetti Anna, via Giacinto Gallina
29 Diana Giovanni, gerente provvisorio — Barbaria delle Tole
30 Crosari Angela, salizz. delle Gatte
31 Dondi Galeazzo all'Arsenale
32 Iddi Pietro, ponte Veneta Marina
33 Scarpa Marco, via Garibaldi
34 Stefani Busetto Luigia, id.
35 Bullo Antonio, campo, ruga Castello
36 Salvadori Rosa, riva degli Schiavoni
33 Duse Giacomo, s. Zaccaria
38 Petteno Domenico, Caffè Orientale
49 Dacci Paolina, ss. Filippo e Giacomo
40 Fagro Giuseppe, campo, s. Lio
41 Villotta Vincenzo, campo s. Marina
42 Fumagalli Elisabetta, calle Lunga s. M. Form.
43 Vianello Pasquale, ruga Giuffa s. M. Form.
44 De Grandis Vincenzo, s. Antonino
45 Sara Luigi, s. Gio. in Bragora
46 Lazzaro Giuseppe, sottoportici Rialto
47 Comin Laura, ruga Vecchia Rialto
48 Mazzucco Vittorio, campo s. Aponal
59 Crosari Pierina, campo s. Polo
50 Orioli Vittorio, ponte Donna onesta
51 Antonelli Giovanni campo s. Rocco
52 Rinaldi Ilda, campo s. Margherita
53 Moracca Maria, ponte del Soccorso
54 Barone Almerigo, Angelo Raffaele
55 N. N., s. Gregorio
56 De Grandis Teresa, salizzada s. Vio
57 Occioni Giovanni, ponte delle Maravegie
58 Pagan Emilia, s. Barnaba, calle Botteghe
69 Uderzi Anna ved. Flamini, ponte della Latte
60 Pretegiani Giuseppe, fond. Tolentini
61 Zaniol Silvio, Tolentini, Colonnette
62 Foresti Vittorio, calle Larga dei Bari
63 Zennaro Gaetano, campo s. Giac. dell'Orio
64 Sabbadini Luigi, salizzada s. Agostino
65 Zaccaron Anna, s. Maria Mater Domini
66 Schiavini Vittorio, calle dei Botteri
67 Santi Lucia, Giudecca
68 Picello Gio. Batta, Zattere, Gesuati
69 Battistella Tiziano, campo della Guerra
70 Giacomuzzi Elisabetta, campo s. Fantino
71 Rossi Cecilia, fondamente Nuove
72 Gusso Maria, Malamocco
73 Filippini Francesca, s. Nicolò di Lido
74 Scarpa Giuseppe, s. Elisabetta di Lido
75 Callegarini Teresa, Alberoni
76 Lucia Cerri, ved. Bandarin, s. Gius. Castello
1 Guidini-Foresti, Teresa, s. Donato, Murano
2 Cataruzzi Foresti Vittoria, s. Pietro, Murano
3 Seno Giuseppe, Giudecca

Tagliapietra *(v. scalpellini)*

Taglierie diamanti

Vanin Camillo, s. Silvestro Campiello del Sole, 951 *a*

Tappeti di lana, cocco, juta, linoleum, ecc. *(fabbrica e rivendita)*

Bussolin Cosulich & C., rapp. da Cosulich Antonio, Piscina, s. Moisè, 2046, (fabbrica), Giudecca, 196
Da Ponte Gius., rapp. da Da Ponte cav. Stefano, (deposito tappeti), s. Leone, salizz., 5572-75-76-77, **T. 416**
Fasolato Giovanni, via 22 Marzo, 2216-17, **T. 545**
FONTANELLA A. E., Piazza Manin, 4247
Piacenzotti G. (Ditta) — Ss. Filippo e Giacomo, 4333-34
Successori Tropeani G. & C., rapp. da Moro Gio. Batta, Michielini Pellegrino, Negroni Carlo Campo s. Moisè, 1461, **T. 410**

Tappezzieri

Bonin Giovanni, s. Fantino, campo, 1864
Bonzuan G., S. Leonardo, 1645
Casarin Agostino, s. Felice, ruga Due Pozzi, 4163
Chiurlotto Umberto, s. Sofia, campo, 4196
Da Ponte Giuseppe, (Ditta), salizzada s. Lio, 5575, **T. 416**
De Nobili Giuseppe, s. Tomà, campo, 2806
Dolcetti Giuseppe, s. M. Form., campo, 6125
Garbeglio Giacomo, s. Gio. in Bragora, 3588-89
Michieli Antonio, s. Gio. Grisostomo, Ponte dell'Olio, 5785
Nalesso Vittorio, campo, s. Tomà, 2857-2862-63-65
Pasinetti Antonio, S. M. dei Frari, Rio Terrà dei Nomboli, 2761, **T. 807**
Pavoni Vittorio, Castello, ponte del Carmine, 4720
Salerni Umberto e F.lli, s. Marco, Campo s. Luca 4267 **T. 677**
Tiepolo Giuseppe, campo della Guerra, 522
Vianello Antonio, s. Felice, calle Zotti, 3896

Telerie *(v. manifatture)*

Termosifoni *(v. caloriferi)*

VALSECCHI MALAGOLI & C. (v. inserzioni rubr. caloriferi)

Ditta EUPILIO DE MICHELI - Società per azioni, Il più grande Stabilimento Italiano di **Riscaldamento: a vapore. Termosifone**, aria calda - Essicatoi, Lavanderie, Bagni, Cucine Economiche, Stufe d'ogni genere
BREVETTI PROPRI
Milano - Genova - FIRENZE - Bologna - Roma - Palermo
Verona - Belluno
◆ Vincitori del più Grande Concorso delle Ferrovie di Stato ◆

Terraglie e vetrami *(neg. e riv.)*

Finato Antonio, s. Martino, campo Due Pozzi, 2678-9
GALVANI ANDREA, Fabbrica Ponte Canonica fond. s. Apollonia, 4309, **T. 1111**
Indri Giuseppe, (vetrami), san Luca calle dei Fabbri, 4683
Martini Natale s. M. Form., calle Lunga, 6206
MASINI TERESA ved. RONDINA, rapp. da Antonio & Antonietta Fratelli Rondina, s. Luca, salizzada, 4207, **T. 333**
MAZZARO GIUSEPPE, s. Pantaleone Campiello delle Mosche 5, **T. 344**
Mazzaro Pietro, s. M. del Carmine, calle della Chiesa, 3684, **T. 843**
Molin Giacomo, salizz. dei Greci, 3317
Moro Emilio, Ponte di Rialto, 5
Moruzzi Sante, s. Polo, salizz. della Chiesa, 2091
Ormenese Giovanni, s. Lio, salizz., 5726-A
Pasquali Rizzardo, s. Leonardo, 1900
Picciotto Davide, (Ditta) rappr. propr. Camerino Guido, s. Bartolomeo, 5554, **T. 560**
Ragazzi Emilio, Via Garibaldi, 1809
Soave Achille, salizz. s. Lio, 5672
Successori di Giov. Pasquali, rapp. da Casal Virginia ved. Pasquali, s. Leonardo, rio terrà 1380
Tiozzo Colomba, s. Francesco, 3459

Ing. G. DE-FRANCESCHI & C.
29, Via Stelvio — MILANO — Via Stelvio, 29
Impianti di Essiccatoi - Ventilazione
Inumidimento - Snebbiamento - Caloriferi (1

TOSO FRATELLI di MURANO - T. 355 - Negozio a Venezia, ponte di Rialto, 5335 - **T. 1036** — Lampadari, vetri artistici, specchi, bicchieri e palloncini per illumimazione alla Veneziana, rulli per invetriate uso antico
Visinoni Angelo, s. Francesco, Salizzada delle Gatte, 3140
Zangiacomi Giovanni, via Garibaldi, 1775

Terrazzai (*principali*)

Avon Giuseppe, s. Giacomo dall' Orio, 2285
Avon Pietro, (ditta) s. Simeone, calle Visiga, 795
Crovato Francesco fu Antonio, san Canciano, Birri, 5389
Crovato Giovanni, s. Cassiano, calle ramo Bragadin, 2323
De Bernardi Gio. Cann., campo due Mori, 3380
De Nat Giovanni, ss. Apostoli, 4473
Del Puppo G., calle Larga, Giacinto Gallina, 6143
Mander Maurizio, s. Canciano, 5411
Mander Pietro, s. Canciano, calle Stella, 5345
Mander Vincenzo fu Michele, s. Sofia, calle Corrente, 4093
Nante Giovanni, fond. Nuove, 5511
Patrizio Costante, s. Giacomo dell' Orio, 1637
Riosa Giovanni, s. Tomà, 2835
Vianello Angelo, ss. Apostoli, sottop. Ramo Catecumeni 4485

Terre cotte artistiche

Della Toffola Angelo & C., Via 22 Marzo, 2067
Tamburlini A., Carbonaro R., s. Barnaba, 2792 - **T. 742**

Tessitori e filatori canape lino e cotone

Formento Gio. Battista, Angelo Raffaele, fond. Barbarigo, 2348
Tramontin Antonio, s. Geremia, fondam. Penitenti, 962

Tessuti d'oro e d'argento (*fabb. e vendita*)

BEVILACQUA LUIGI, rapp. ed institore Sambo Enrico fu Luigi, fabbrica, s. Giov. Decollato, 1313, studio e deposito, 1319, negozio, s. Bartolomeo al Buso, 5367, **T. 384**
DA CAMPO MICHELE, via 2 Aprile, 5041
TRAPOLIN G. B. succ. RUBELLI Cav. LORENZO, fabbrica s. Vio, campo, 671, **T. 557** e vendita s. Bartolomeo, calle della Bissa, 5420 **T. 557** *d*

Timbri (*v. incisori*)

Tintori, manganatori

Dinon Giovanni, s. Maria Formosa, Calle lunga, 5176
Donadelli Eugenia, recapito tintoria, s. Antonino, salizzada, 3446
Pasquazzo Gedeone, ss. Giov. e Paolo, 6425-26, **T. 870** *d*, o s. Marco, Frezzeria, 1643, **T. 870**, e Via Vittorio Eman., 3821-C

SOCAL LUIGI s. Cristoforo, fond., 2589, **T. 400**, negozi s. Tomà, campo, 2867, san Benedetto, calle della Mandola, 3715, **T. 400** *d*, s. Marina, 6044, **T. 400** *d*

LUIGI SOCAL

VENEZIA

STABILIMENTO A VAPORE

Premiato dal R. Istituto Veneto di S. L. A ed alle Esposizioni Nazionali di Torino e Palermo

Tintoria e lavanderia di tessuti e vestiti - Pulitura a vapore ed a Secco, sistema di Parigi per vestiti fatti da uomo e da signora

Tintoria Loden ed Impermeabili

Tintura e lavatura guanti di pelle

Bagnatura Panni

Stabilimento Fondamenta Misericordia N. 2688-89-90

NEGOZI

S. Paternian Calle della Mandola N. 3715
Campo S. Tomà 2867 - Campo S. Marina 6044
Telefono N. 400

Venuti Luigi, (Tintoria e lavatura a secco), merceria san Giuliano, 710, stabilimento Castello, s. Anna 995, **T. 443**
Wulman Lindi, s. Angelo, Calle della Madonna, 3606

Tipografi, calcografi, litografi ed arti affini

Callegari & Salvagno, (tipografia), campo san Lorenzo, 5059, **T. 577**
Cavallarin Angelo, (litografo), s. Cassiano, calle dei Botteri, 1654
Diena Lodovico, (tipografia Emporio), S. M. dei Frari, 2905-A.
Dorigo Giovanni, (tipografia), ss. Apostoli, rio terrà Barba fruttarol, 4572
Fabris Giovanni, s. Felice Calle Racchetta 3730
Fantini L., Castello, Barbaria delle Tole
Ferrari Cav. Carlo, (stabilim. tipo-litografico e calcografico) calle delle Acque, 5001-09, **T. 48**
Filippi Antonio, (tip. e litog.), ss. Gio. e Paolo, corte Berlendis, 6296
Garzia F. & C., s. Luca, Calle Schiavina 4330 **T. 335**
Istituto Veneto di Arti Grafiche, s. Geremia, Calle Priuli, ai Cavaletti 99*a* - **T. 116**
Monauni Gio. Batta, (tipografia *Emiliana*), san Giacomo dell'Orio, fond. del Megio, 1755 **T. 842**
NORSA MARCELLO Premiata Tipografia specialista in tricromie e lavori di lusso — Stabilimento s. Felice Calle della Stua Ramo dei Fiori 3632 — **Telefono 756**

Ing. G. DE-FRANCESCHI & C. (2

MILANO — Via Stelvio, 29 — MILANO

Impianti di Riscaldamento a Vapore
Termosifoni per appartamenti Ville, ecc.

RISCALDAMENTO MODERNO

20

Officine Grafiche Venete, Tipo-litografia, s. Canciano, Palazzo Perosini, 5589 - **T. 1055**
Pelizzato Alberto, (tipo-litog.), s. Marco, calle Fiubera, 943
Pelizzato Antonio, (tip.), Orfanotrofio Gesuati mezzà calle del Fruttarol, s. Fantino, 1881
Pilla & Cometti (tipografia), s. M. Formosa, Calle del Console, 6240, **T. 714 D**
Rizzi Vincenzo, (tipogr. rapp. Baldanello Francesco, s. M. del G. corte Barozzi, 2137 **T. 1174**
Rosen Samuele (Istituto Veneto di Arti grafiche) Piazza s. Marco, 40-41 - **T. 821**
RR. Padri Mechitaristi (tipogr. orientale), Isola s. Lazzaro - **T. 765**
SCARABELLIN GIUSEPPE, Via Vitt. Eman., Calle del Forno, 4244 - **T. 251**

Stabilimento Grafico

GIUSEPPE SCARABELLIN

VENEZIA - S. Sofia 4244 - Telefono 251

Il più moderno Stabilimento del Veneto collocato in vasti saloni espressamente costruiti - Movimento elettrico trasmesso da 15 motori trifase - Macchinario nuovissimo perfezionato - Scelto personale - Puntualità ed esattezza nell'esecuzione di qual siasi lavoro.

Tipografia - Litografia - Cromotipo-litografia - Legatoria - Rigatoria - Fabbrica Registri e Copialettere.

Società di mutuo soccorso fra compositori ed impressori tipografi, rapp. da Livio Tommaso, s. Maria Formosa, Calle Pinelli, 6257, **T. 618**
Società editrice dell'*Adriatico*, società anonima cooperativa, s. Canciano, calle del Magazen, 5590 A, **T. 379**
Sorteni & Vidotti, (tipografia), S. Croce, Corte Canal, 649 *ab* — Recapito centrale, s. Marco, Calle Specchieri, 467 - **T. 1184**
Sossella Luigi, (tipografia *Umberto I*) s. Benedetto Campo, 3957
TIPOGRAFIA COMMERCIALE delle **Guide Riunite** (**Annuario dei Veneto**, *Guida Mangiarotti* e *Regione Veneta*), Campo s.ta Marina, 6043-6067, **T. 1097**
Tipografia del Giornale *Difesa*, S. M. Formosa, Calle degli Orbi, 5194, **T. 419**
Tipografia del Giornale *Gazzetta di Venezia*, s. Marco, s. Angelo, Calle Caotorta, 3565, **T. 202**
Tipografia del giornale *Il Gazzettino*, s. Salvatore, palazzo Faccanon, 5016, **T. 479**
Tipografia *Patriarcale*, rapp. da Bressan don Giovanni, s. Maria Formosa, Calle degli Orbi, 5197, **T. 419**

Officine Grafiche Venete

Le sole nel Veneto che possono disporre di un impianto commpleto di Linotype e di Rotative.

Aperte a disposizione dei clienti tutte le 24 ore.

S. Canciano, Palazzo Perosini 5589 - Tel. 1055

Varola Adele ved. Fraccaroli, (litog. *Veneziana*) ss. Gio. e Paolo calle della Testa 6359, **T. 544**
Vigano Ercole tipografia delle Arti Edificatorie s. Gio. Evangelista ....
Visentini cav. Federico, (tipo-litogr. del *Commercio*) Rio Terrà dei Nomboli, 3758, **T. 304**

Tornitori

Favero Vincenzo, s. Geremia, salizzada, 323
Fiorin Francesco, Frari, calle del Cristo, 2225
Franceschina Gio. Batta, camp. della Fenice, 1937
Nilandi Carlo, SS. Apostoli, 4460
Ravetta Giovanni, ss. Gio. e Paolo, ponte dell'Ospedaletto, 6377
Rossatto F.sco, s. Gio. Gris., calle del Teatro, 5886 A
Ventura Antonio, Calle Lunga S. M. Form. 6231
Vianello Ciriaco, calle delle Rasse, 4531
Vio Francesco, s. Polo, salizz. della Chiesa, 2100

Trasmissieri

Corò Eugenio, s. Salvatore, calle delle Acque, 4992
Crespi C. & Moscati, s. Giuliano, piscina, 551
Ellero Antonio, s. Marco, calle Galeazzo, 5274

Trasporti a domicilio

DE PAOLI cav. ANTONIO, Cann. fond. Scalzi 55, **T. 433** e riva del Carbon 4791, **T. 435**
Marigo Carlo Via 22 Marzo 2414, **T. 648** e riva del Carbon **T. 938**
REGGIANI BISSONI & C.o, Impresa generale trasporti mobilie e merci, piazza s. Marco ponte Canonica 4306, **T. 495**
SOCIETA' NAZIONALE DI TRASPORTI GONDRAND F.LLI sede in Milano - succursale a Venezia e nelle principali città d'Italia e dell'Estero, direttore per la succursale di Venezia **GENUARIO ROMUALDO**, trasporti a domicilio e traslochi con furgoni e senza in città e per destinazione, campo s. Stefano, 2803, **T. 448**

Trattorie principali

Angeli Pietro, Giudecca, 789 a
Bardella Elisa « Al Leon d'Oro » S. Marco, Ponte del Cavalletto, 1104
Basso Emilia vedova Remies « All'Altanella », ponte dei Dai, 170 e 876
Benvenuti Pietro, « al Colombo », s. Luca, corte del Teatro, 4620
Bonaldi Margherita, « ai Viaggiatori », Lista di Spagna, 117-18

Negozianti, Albergatori, Trattori, Produttori di Vino

Se volete tener sani i vostri **VINI** adoperate la **Polvere CONSERVATRICE** del Chimico **RONCA — Verona, Piazza Erbe, 26** (Permessa dalla Legge)

Premiata con Gran Premio 2 medaglie d'oro 2 Diplomi d'Onore settembre 1906 - Roma 1907

Bolla Vittoria, « alla Busa » salizz. s. Antonino, 3489
Busetto Angelo detto Montin, s. Trovaso, fond. di Borgo, 1147
Callegari Pietro & C.i, s. Marco, Calle dei Fabbri, 977
Callegarini Teresa, Malamocco, 493
Centa Antonio, s. Maurizio, calle Zaguri, 2628
Cocco Giovanni, s. Lio, 5644
Cominotto Domenico « al Giorgione », s. Silvestro 1022-B e 1040
Da Tos Giacomo, « Mondo Nuovo », san Lio, 5813
De Anna Davide « alla Carbonera », calle del Carbon, 4648
De Anna Giovanni, Malamocco, Lido, 659
De Cesco Pietro, « al Giorgione, » ss. Apostoli, 4612
Dina Isacco s. Gio. Grisostomo 5778
Dureghello Giuseppe, « al Trovatore », calle delle Rasse, 4534 a 36
Falcier Pietro, « al s. Leone », salizzada san Lio, 5471-72
Fano Lazzaro, s. Salvatore, calle delle acque, 4989
Feltre Temistocle, s. Canciano, 5550
Ferraboschi (Ditta), s. Angelo, calle della Mandola, 3799
Florian Pietro « all'Antica Piscina », Frezzeria, 1665
Fort Antonio (all'antica Chioggia risorta) Calle dei Specchieri, 630
Longega Antonio, (Ditta), s. Samuele, 3445 a 47
Rossetto Vincenzo Cann. corte Milion 5842
Mazzucato Maria Angela « ai Pescatori », riva Schiavoni, 4117
Meo Alessio Lista di Spagna, 129
Petrin Bortolo, via Garibaldi 1533
Razzadori Riccardo «Giardinetto», ponte Pignoli, 4890, **T. 715**
Saponello Pietro, «Bandiera e Moro,» s. Giovanni in Bragora, 3579
Saviane Antonio, s. Maurizio, campo, 2668
Tararotti Giuseppe, via Garibaldi, 1637
Toneatti Cristoforo « da Nardo alla Fava », calle dei Stagneri, 5241-42
Venturini Anna ved. Scarpa, Bragora, 3958
Vianello Gioacchino, s. Marco ponte dell'Angelo 393
Viani Angelo « al Burchione », via Garib. 1310
ZANON MARCO, « All'Adelaide », san Felice, Calle Doge Priuli, 3728
Zennaro Giuseppe « Ca' d'Oro » via Vittorio Emanuele 3930

Tubi di grès meccanico

PUPPOLIN GIOVANNI rapp. la (**Società del grès ing. Sassi & C. di Milano**), S. M. dei Frari, 2465

Tubi metallici

CLAVARINO EMILIO, Via XX Settembre 33, **Tel. int. 410** Genova, v. annuncio speciale alla rubrica Magli a vapore ecc.

Turraccioli (*fabb. e vend.*)

Befagna Alessandro, S. Giuliano 5939
Costantini Albano & C., s. Silvestro, 1105 a
Nicolini Luigi, success. Girardi Alessandro, san Apollinare, campiello Bernardo, 1321
Sugherificio Veneziano campo s. Silvestro 2606
TOSO FRATELLI, grande assortimento turaccioli. Veri di Spagna per vino ecc. ecc. prezzi modicissimi, ponte Rialto, 5335, **T. 1036**

Uova e polli (*negozianti*)

Bressan Ferdinando e f.llo Vincenzo s. Silvestro, 373, **T. 859**
Fassa Francesco & figli, s. Silvestro, 376
Lacchin Giuseppe, rapp. da Poletti Arturo, s. Marina, ponte delle Paste, 5989, **T. 415**
Longo Agostino Rialto, Ruga dei Speziali, 247 **T. 936**
Rocco Davide Rialto, Ruga degli Speziali, 334-5-6 **T. 853** — mezzà: ruga s. Giovanni, 388

Utensili per macchine

MORANDO GIULIO & C.o, Genova via s. Lorenzo 11 int. 11 a, (v. avviso I pag. cartoncino di Belluno)

Utensili da cucina (*Vedi posaterie ed articoli da cucina*)

Valigie e bauli (*fabb.*)

Bianchi Maddalena, merceria, s. Salvatore, 4917-18
Bocconi F.lli rapp. da Brunati Alessandro, via Mazzini, 5061
Comin Pietro, calle delle Rasse, 4612
Gerardi Enrico, calle dei Fuseri, 4278-79
Manarini Demetrio, Frezzeria, 1501
Marforio Bartolomeo (ditta), campo s. Salvatore 5031-32-33 e Via 2 Aprile 5028-9
Nalesso G. B., calle dei Fuseri, 4340
Righini Gio. & F.lli Merceria orologio 267-A 271

Vallonee

Rietti Elia, rapp. da Rietti Cav. Massimo p. p. speciale del signor Muner Giuseppe, Piscina s. Moisè, 2057, **T. 499.**

Polvere **CONSERVATRICE** del **VINO** - Specialità Infallibile del Chimico ● RONCA ● Permessa dalla Legge
Premiata con Gran Premio 2 medaglie d'oro 2 Diplomi d'Onore settembre 1906 - Roma 1907
Piazza Erbe, 26 - VERONA
** CONSERVA ** CORREGGE ** GUARISCE **
Istruzione gratis

Società del Grès Ing. Sassi & C.

MILANO — Piazza P. Ferrari 8 — MILANO

Prima Fabbrica Italiana di Grès Ceramico
Premiata con medaglia d' Oro
dal Ministero d'Agricoltura Industria e Commercio — dal R. Istituto Lombardo di scienze e Lettere — ed a molte Esposizioni

TUBI E PEZZI SPECIALI
per impianti completi
di fognature e condotte

FUMAIOLI

Pianelle per pavimenti resistenti al carreggio, esenti da polvere e lavabili a grand' acqua.

RAPPRESENTANTI
nelle principali città
ed in quasi tutte le Provincie del Regno

Riempimenti per torri Grover e Gay Lussac - Recipienti inattaccabili dagli acidi, anche su disegno.

Applicazioni industriali nei casi in cui occorre un materiale resistente agli acidi.

La Società si assume la compilazione dei progetti e l'esecuzione dei lavori per impianti completi di fognature domestiche e cittadine.

Casa fondata nel 1856 Telefono 1234

SUGHERIFICIO VENEZIANO
di C. GANDUS

A FORZA ELETTRICA

Venezia - Campo S. Silvestro
(Magazzini di deposito - S. Polo e S. Apollinare)

LAVORAZIONE DEL SUGHERO

FABBRICA TURACCIOLI

Deposito sugheri greggi - Molino per la trittatura del sughero

Rappresentanza con Deposito *SANDALI INGLESI*

Società coloniale Italiana Sede Milano Agenzia di Venezia, Calle Larga, s.Marco 367, **T. 407**
Vivanti Is. di Leone esclusivo concessionario per l'Italia dei prodotti concianti della Tannadine Company Ld. s. Benedetto calle del Traghetto 3945, **T. 268.**

Vele e bandiere

Bocconi F.lli rapp. da Brunati Alessandro via Mazzini, 5061, (stendardi e bandiere)
Fido Spiridone, s. Martino, campo, s. Biagio, 2142
Forte Sante, s. Gregorio, sio terrà Catecumeni, 104
Grisan Matteo (lab. vele), Rio Terrà Catecum. 63
RUSCONI ANTONIO, Riva Schiavoni, ponte della Pietà, 4154, **T. 1012**
Salvi Francesco, S, M. Form. calle Cavagnis 5161

Velocipedi (*v. biciclette*)

Ventagli

Garbato Maria Giuditta, s. Marco, Spadaria 667
Marforio Bartolomeo (ditta), campo s. Salvatore 5031-32-33 e Via 2 Aprile 5028-9
RECCHIA U. & C., s. Marco, scensione, 1290
Righini G. B. & Francesco, F.lli, (Ditta), merceria Orologie, 267 a 271
Successori Barbaglia ved. Bona Merceria s. Salvatore 5021 e s. Bartolomeo 5174

Verniciatori (*v. dipintori*)

Vestiti fatti (*principali rivendite*)

Arrigoni Pietro, (ordinari), sottoportici di Rialto, 74
Barbaro Pietro, s. Bartolomeo, 5280 a 82 e calle del Lovo, 4774 a 76, **T. 155**
Bocconi F.lli, via Mazzini, 5061
Callegari Luigi, campo s. Giov. Gris., 5896-98
Cappellin Domenico, S. Bartolomeo, 5402 A
Cappellin Maurizio, s. Bartolomeo, campo, 5431
Ceriello Giovanni, calle delle Razze 4549-50-51
Chiozza Gaetano, Ponte Rialto, 3
Colombo Anna e C., sottoportici Rialto, 72
Crovato Ignazio, via 2 Aprile, 5037-38

GARAGES RIUNITI F. I. A. T. ALBERTI-STORERO sede principale Padova piazza Cavour 9, **T. 288** (v. avviso in tutte le città)

Polacco Leone di Leone, calle della Bissa, 5434
Rimini Maiaria Eleonora, s. Bartolomeo, calle della Bissa, 5532
Tabacco Francesca s. Bartolomeo Calle della Bissa 5473
ZANINI VIRGILIO succ. a Poloni Angelo, s. Marco, calle Larga, 284

Vetrerie (*v. chincaglierie, vetri ecc.*)

Vetri fini ed artistici

BESAREL V. succ. **Colpo & De Toffoli** Dorsoduro s. Barnaba calle del Traghetto 2794, **T. 703**
BOTTACIN ANGELO & GIUSEPPE FRATELLI, rapp. da Bottacin cav. Giuseppe ed Angelo, stabilim. ss. Gio. e Paolo, palazzo Bressan, 6317, **T. 325**
CANDIANI dott. comm. NAPOLEONE s. Stae, palazzo Tron, 1954-1955, **T. 436**
Compagnia Venezia-Murano, s. Vio, campo, 730 C, **T. 74** e procuratie Nuove, 68-68 A
CUZZI & C.o s. Polo Canal Grande, palazzo Bernardo, **T. 290**
CUZZI & FRANCO, Piazza s. Marco, 114-140 e s. Moisè, 1344, **T. 1244**
FERRO TOSO & C.i MURANO — Vicino al primo sbarco del Vaporetto, Fondamenta dei Vetrai n. 10 al 14 — **Fabbrica Vetrerie artistiche — insignita colle più alte onorificenze**
MAZZARO GIUSEPPE, rapp. da Mazzaro Angelo Luigi fu Gius., s. Pantaleone, 3755, scrittoio campiello delle Mosche 5, **T. 344**
Mazzaro Pietro, s. Margherita, 3684, **T. 843**
PAULY & C., *esportatori*, rapp. da Vittorio Toldo, Alessandro Hirschberg. ponte Consorzi 4331, piazza s. Marco 141 e piazzetta Leoncini 316, 317, **T. 621**
Picciotto Davide (Ditta), rapp. Camerino Ugo s. Bartolomeo, salizz. dell'Olio 5554-55, **T. 560**
Pitteri & Lucchesi, fond. del Cabalà, 234-8 **T. 519**

Fonderia Artistica
DITTA
PIETRO TIS
Unico Stabilimento Brevettato
da S. M. il Re d'Italia e dall'Imperatore di Germania
PREMIATO
con 5 diplomi d'onore - 6 medaglie d'oro e 3 d'argento
Chiusure automatiche in acciaio per negozi
Lavori fabbrili d'ogni genere meccanici e Fonderia in bronzi artistici in qualunque metallo.
GRANDE DEPOSITO
tubi ghisa per waterclosets e grondaie
Cannaregio, Calle Lunga S. Caterina, 4998-a
VENEZIA

PITTERI & LUCCHESI
Premiato Studio artistico industriale Pittura in smalti e oro graffito a gran fuoco su vetri e porcellane — Servizi da tavola — Articoli di lusso con monogrammi — Stemmi - merletti e qualsiasi decorazione.
VENEZIA - S. Gregorio, Fondamenta del Cabalà, 234 - 36 - Telefono 519 - VENEZIA

Attilio Busetto
Vini Nostrani e meridionali
Vermouth, Marsala, Grappa, Oli
TELEFONO 213
Venezia - S. Lio, Cà Balbi, N. 5045

GIRARDI GUSTAVO Deposito e Vendita vini nostrani e liquori all'ingrosso ed al minuto — fondamenta dell'Osmarin 4963 4725 — Succursale S. Lorenzo 5133 — Campo dell' Arsenale 2409 e 2410

Premiata Vetreria Artistica

Fratelli Toso - Murano (Venezia)

Lavorazione dei Lampadari, Candelabri e Bracciali per luce elettrica, gaz, candele

Specchi uso antico e moderno

Vetri soffiati artistici e comuni.

Rulli per invetriate uso antico. Servizi da tavola ecc.

Negozio al ponte di Rialto 5335-36

TELEFONO { Vetreria 355 / Negozio 1036

Rigo & C. s. Polo, palazzo Barbarigo 2775 e s. Moisè 1458

TOLDO & C., S. Marco, Procuratie vecchie 110 111-112

TOSO fratelli di Murano **T. 355**. Negozio a Venezia ponte Rialto 5335 **T. 1036**. Lampadari, vetri artistici, specchi, bicchieri e palloncini per illuminazione alla veneziana, Rulli, invetriate uso antico ecc. ecc.

Vigilanza notturna (*imprese*)

DE GAETANI & GALLIMBERTI, s. Angelo, fond. dell' Albero 3846, **T. 1301**

Vini (*produttori*)

FLORIO & C.o | **Società Anonima Vinicola Italiana** | Agenzia generale del Veneto s. Marco Ascensione 1294, **T. 1322**

Vimini (*lavori in — v. panierai*)

Vini (*negozianti*)

Albuzio Michele S. Marco, Calle della Mandola 3709

AUDENINO SEBASTIANO, Angelo Raffaele fond. Procuratie 2450, **T. 601**

Barolini Sebastiano, s. Zaccaria, calle larga s. Lorenzo, 5123, **T. 906**

Barsotti Egisto, ponte s. Provolo, 4517

Bevilacqua Luigi, s. Leonardo, 1468, mezzà san Zàn Degolà, 1313

BIANCHI Bar. FERDINANDO, Mogliano Veneto, produttore latte e vini con negozi, prodotti propri in Calle dei Fabbri 934 a 939, Calle del Fontego dei Tedeschi 5552, campo dei Frari 3012, rapp. Capitani Evaristo, **T. 388**

Borriero & C.i rappresentati da Decio Borriero, Giacomo Maestro, Ettore Corinaldi e Alessandro Montebarocci, negoziante spiriti, acquavite e vini, **T. 197**, Ufficio s. Gallo 1093, **T. 782**

Bortolussi Antonio di Matteo, s. Vio, 557

BUSETTO ATTILIO, depositi vini, olii fini d' oliva, Marsala, Vermouth, Grappa, servizio gratis domicilio, s. Lio, calle Ca' Balbi, 5450, **T. 215**

Cadel G. B., s. Canciano, fond. Nuove, 5042

CANTINE DUE MORI, Zezi cav. Ernesto & C. Rialto 777, **T. 934**

Cantine Trezza, v. Savini rag. Cesare

CARBONE FRATELLI di N. s. Salvatore Via 2 Aprile 5042, **T. 966**

Ciardi Luigi, s. Polo, calle del Campanile, 1791 **T. 901**

Cocco Giovanni di Silvestro, s. Cassiano, calle Tron, 1958, **T. 619**

Cogo Vittorio, via Garibaldi, 1800

Coniglio Michele Giovanni s. Barnaba calle del Traghetto 2785

CORINALDI CO: F.lli, Lispida (Battaglia Prov. di Padova), vedi pag. II del cartoncino di Padova

Costantini Tamachi Marco, s. Gio. in Bragora, riva s. Lorenzo, 5061, **T. 314**

Marsala Florio

Agenzia generale di Venezia

S. Marco, Ascensione 1294

Telefono 13-22

Cristofoli Arturo, Calle Redivo S. Luca 4516
Danieletto Attilio, Calle Bombaseri 5083
De Luca Vittorio, s. Silvestro, 902
DE POL GIUSEPPE prodotti Cantina co. O. Collalto, Campo s. Bartolomeo 5397, e succursale lista di Spagna 189 **T. 721**

Telefono 721

GIUSEPPE DE POL

Campo S. Bartolomeo 5397 e Lista di Spagna 189
Vendita prodotti Cantina e Caseificio
Conte O. COLLALTO di Susegana
Specialità Vini Bianchi e di Chianti
Marsala, Vermouth, Grappa e liquori extrafini
Deposito Alcool denaturato 90°
Latte, Burro, Formaggi - Arrivi giornalieri da Susegana
Servizio gratis domicilio

De Todaro F.lli s. Felice, via Vitt. Em., 4395
Fabiano Michele, s. Marcuola, fond. Balbi, 1837
Facchin Giacomo, s. Silvestro, calle del Sturion 677, **T. 310**
FONTANIVE MARIANO, succ. a Soppelsa Fontanive, Ss. Giov. e Paolo, Calle Carrozze, 6346 **T. 671**
Frizziero Giovanni, S. M. Formosa, Calle del Rimedio 4432, **T. 871**
Giacomuzzi Antonio fu Angelo, prop. N., A. co. Papadopoli, s. Marco, calle Vallaresso, 1337, **T. 166**
GIRARDI GUSTAVO, fond. Osmarin, 4957-63 e campo dell'Arsenale, 2408-09-10
GUADALUPI CARMELO, campo Manin, rio terrà s. Paternian 4258, **T. 555**
Guadalupi Nicolò, s. Luca, riva del Carbon 4176
Macerata Pietro, (Ditta) rapp. dal proc. generale Macerata Giov., s. Gregorio, 700, **T. 273**
Mansutti Attilio, s. Croce, riva di Biasio, 1290
Maurizio Giuseppe, (deposito vini) s. Margherita 3024, **T. 138**
Meo F.lli & C.o s. Croce, Tolentini, 168
Mondaini Giov., s. Zaccaria, fond. Osmarin, 4977-78
MUSCIACCO ED. & FRATELLO rappr. da **NAVARRA ARTURO** via Vitt. Em. 2484 **T. 657**
Poli Ernesto, s. Marco, calle dei Fabbri, 1036
Ragno Francesco, s. Leonardo, rio terrà, 1305
SAVINI RAG. A. C. campo della Guerra 514. Unico Spaccio autorizzato delle Premiate **CANTINE TREZZA di VALPOLICELLA (VERONA)** con **Deposito Vini** anche di altre provenienze. Grande assortimento **BOTTIGLIERIA ESTERA e NAZIONALE, Vermouth, Marsala, Cognac, Grappa.** Servizio gratuito a domicilio, **T. 386**
Scocimarro Francesco, s. Pantalone, 33

Vini (*dettaglianti*)

Affabris Maria, Castello, 3222
Albarea Giovanni, S. Polo, 2821
Alberti Eleonora, Malamocco, 246
Albrizio Michele fu Michele fu Tommaso, san Marco, 3704
Angeli Emma m. Turchetto, Castello, 2291
Angeli Pietro, Giudecca, 789*a*
Ardit G. Batta, s. Polo, 2592
Arrighini Vittorio, s. Polo, 2672 A.
Artusato Marianna, s. Polo, 2551
Artusi Napoleone, s. Polo, 2189
Ascosi Luigi, Lido, viale
Baccanello Marco Carlo, Cannaregio, 4203
Bacchin Zuanella, Vicenza, s. Croce, 656
Bacci Fabbris Giuseppina, Castello, 2061-2
Baldan Antonio di Giovanni, Dorsoduro, 661
Baldin Luigia, Cannaregio, 5669
Baldini Angela, Cannaregio, 2846
Baldini Vittorio, Cannaregio, 2490
Ballarin Carlo, Malamocco 478
Ballarin Salvatore, Malamocco, 342
Baracco Alessandro, Dorsoduro, 3543
Baracco Andrea, s. Polo, 2586
Barbariol Giuseppe, Castello, 4650
Barbini Giovanni, Cannaregio, 2053
Barile Gennaro, Dorsoduro, 1590
Barzani Nave Angelina, s. Marco, 3157
Barzotti Egisto, Castello, 4517
Barzotti Gadducci Maria, s. Marco, 114
Bassan Michele, Cannaregio, 222-3
Bassi Cosimo, s. Marco, 2017-8
Basso Emilia ved. Remies, s. Marco, 170
Bastianutto Antonia ved. Favaro, Cann., 5040
Battistella Celeste, Castello, 6248-9
Battocchio Petronio, Dorsoduro, 2889
Beggiato Agostino, Castello, 4442
Begolo Maria ved. Guadagnin, s. Croce, 2178
Belsterli Emilia Giovanna, Castello, 5857-A
Benvenuti Pietro, s. Marco, 4620
Berengo Gardin Amalia, Giudecca, 455-6
Beretta Giuseppe, Cannaregio, 307
Bergo Gio. Batta, Malamocco, 648
Berti Angelo, s. Marco, 2614-5
Berti Pietro, Castello, 6185
Bertolini Carlo, Cannaregio, 2232
Bettini Emilia, Castello, 43
Bevilacqua Caterina, Dorsoduro, 1853
Bevilacqua Desiderio, Cannaregio, 3023
Bevilacqua Luigia di Gaetano, Dorsoduro, 2465-6
Biancato Vincenzo, Cannaregio, 6357
Bianchi Gaetano, s. Croce, 1459
Billoro Amedeo fu Antonio, s. Marco, 4608-4659
Bisson Chiara, Cannaregio, 1268
Boato Achille, s. Marco, 5495-6
Bognolo Ciampi Anna, Giudecca, 609
Bognolo Regina, Lido
Bolla Albano fu Abele, s. Marco, 5227*a*
Bolla Camelli Vittorio, Castello, 3489
Bollasina Paolo, s. Marco, 950
Bonaldi Indri Margherita, Cannaregio, 117-18
Bonato Napoleone, Castello, 3210
Bonivento Matilde, Castello, 985
Bonometto Giov. fu Tomaso, Dorsoduro, 3432
Borgato Girolamo s.Croce, 1675
Borgato Pietro, Cannaregio, 313
Borghetti Teresa ved. Dal Zotto, s. Marco, 5096-5154
Bortolato Anna fu Gio. Batta, Cannaregio, 556
Bortoluzzi Domenico, s. Polo, 1278-8 A
Bortoluzzi F.lli, s. Marco 3467 e 375
Bortoluzzi Gio. Batta di Angelo, Dorsod., 1226-7
Bortoluzzi Luigia, Cannaregio, 113
Bortoluzzi Rinaldo Luigia, s. Croce, 2324
Bortoluzzi Vincenzo, s. Croce, 1552 A
Bottesella Angelo, Cannaregio, 788
Brandolisio Catterina, s. Croce, 50
Brandolisio Perolin Luigia, s. Croce, 183 A
Bressan Gobbis Maria Teresa, s. Marco, 4185
Brocca Gennaro Achille, Dorsoduro, 1629
Brusatto Luigi, s. Marco, 4288
Brussa Attilio, Cannaregio, 3199
Bullo Agostino, s. Marco, 1054
Burattini Giovanni, Castello, 4379
Busetto Angelo d. Senno, Dorsoduro, 1147-8

MICHELE FABIANO
VENEZIA - Anconetta, Fondamenta Balbi 1837
Vini nostrani e meridionali
Vermouth - Marsala
Grappa - Aceto di vino
Olio di Puglia

Attilio Busetto
Vini Nostrani e meridionali
Vermouth, Marsala, Grappa, Oli
TELEFONO 213
Venezia - S. Lio, Cà Balbi, N. 5045

Tonico - Digestivo UNICO fra i liquori da dessert
Supremus Liquor Monasterii
Specialità della Distilleria Menotti Borriero — VENEZIA - MESTRE —

Morelli Grassi Maria s. Polo 2864
Moro G. B. Cannaregio, 146-7
Mozzetto Teresa, Cannaregio, 134-A
Murazzi Emilia, Lido, 171-A
Nardi Tramontin Elisa di Giuseppe, Cann., 1518
Nardini Maria fu Nicolò, Cast. 780
Nazzari Giuseppe, Dorsoduro, 2765
Negrin Alessandro, s. Marco, 571
Nenzi Fortunato, s. Marco, 977-8
Nitti Martino, Cannaregio, 2689
Nocente Lardera Amabile di Pietro, Dorsod., 1185
Novello Emilia Maria, s. Marco, 2621
Ongaro Maria, Cannaregio, 2661
Padella Maria, Cannaregio, 4398
Padovan Pietro, Castollo, 3628
Pagan Adolfo, s.Marco, 3800-4
Paganelli Aristotile, Cannaregio, 4644
Paggiaro Emilia, Castello, 1204
Pagini Romano Maria, Castello, 3168
Palazzi Anacleto, Lido, 38
Palazzi Giovanni, Cannaregio, 82
Palazzi Giuseppe, Castello. 4828
Palma Piranese Antonia, s. Croce, 509
Palmarin Anna, Dorsoduro, 1525
Palmieri Domenico, Cannaregio, 2057, Castello 5746
Palmieri Fancesco, s. Marco, 502
Palmieri Vincenzo, s. Croce, 1666
Palombo Francesca, s. Polo, 778
Panizzutti Alessandro, s. Marco, 600
Panizzutti Angelo, s. Croce, 1451
Parenti Ciro, s. Croce, 2144
Parmesan Emilio Cannaregio 1817
Pasetti Antonio, Dorsoduro, 1125-6
Pasinetti Luigi, Cannaregio, 2372
Pasinetti Luigia, s. Croce 1221
Pavan Menegazzi Elisa, s. Marco, 1282-3
Pavani Penso Luigia, Castello, 358
Pea Cesare di Luigi, Cannaregio, 382
Pea Enrico di Luigi, Cann., 1594
Pegorer Giuseppe s. Marco 813
Pellegrini Vincenza, s. Croce, 1395-6
Peltrera Valier Giovanna, Cannaregio, 683
Penninetti Carlo, Malamocco, 306
Penso Catterina, Castello, 2816
Penso Giovanni, Castello, 2934
Penso Isidoro, Castello, 345
Penso Lavinia, Giudecca, 268
Perdibon Pietro, Castello, 3348-9
Perez Francesco, Cann., 4797
Peruzzi Italia, Cannaregio, 3355
Petrin Bortolo Castello 1533
Pezzoni Vittorio, Cannaregio, 6378
Picco Carlo, s. M. Elisabetta di Lido, 127
Picco Elisabetta fu Gius., Castello, 2934
Pierobon Luigia, fu Giovanni, s. Polo, 2720
Pignatta Adolfo di Giacomo, Cann., 1118
Pilla Angelo, Cannaregio, 5392
Pilla Regina, Dorsoduro, 2729
Pinto Antonio, Cannaregio, 2680-2839
Pinto Cosimo, Cannaregio, 1908
Pinto Luigi Cannaregio, 3912
Pinto Teodoro, Cannaregio, 1781-82
Piranese Napoleone, Dorsoduro, 2671
Piranese Vittorio, Dorsoduro, 1849
Pirona Eugenio, s. Croce, 393
Pisciutta Virginia, Cast., 3139
Pistorello Antonio, Lido
Pitteri Elisabetta, Dorsoduro, 2275
Pitteri Panizzon Adelaide Cannaregio, 2618
Piva Antonio, s. Polo, 436
Pizzochero Galliazzo Italia, s. Croce, 890
Poletto Giustina, s. Polo, 3044-5
Poli Alfredo Dorsoduro 2044
Poli Emilio, Castello, 892
Polonia Cucero Celestina, Dorsoduro, 91
Pozzo Pasqua, Castello, 2184-5
Provvisionato Ugo, Cannaregio, 5597
Prudentino Benedetto, s. Polo, 2909, s. Croce, 485
Puja Maria, Dorsoduro, 2508
Puppin Giovanni, s. Polo, 442
Querini Maria, Giudecca, 71
Ragno Domenico, s. Marco, 4688
Ragno Nicola, Castello, 5546
Rampon Angelo, Cannaregio, 1123
Razzadori Riccardo, s. Marco, 4910
Reatto Gio. Domenico, Castello, 3607
Redrezza Pietro, s. Marco, 793
Regazzi Luigi s. Marco 2447
Riatto Leopoldo, Lido, 157
Righi Pietro, s. Polo, 134
Righi Venturini Amelia, s. Polo, 439
Rigo Antonio, Cannaregio, 5608
Rigo G. B., Castello, 4227
Rigoni Taddeo, Castello, 6368
Rizzardo Vittorio, Dorsoduro, 683
Rizzi Maria Elisabetta, s. Croce, 2023
Rocchi Pietro, Castello, 3508
Rocchin Alfonso, Cannaregio, 1906
Romanelli-Zoppi Elisa s. Marco 1911
Romanin Luigi fu Giacinto, s. Marco, 1408
Romano Cosimo, s. Polo, 860
Rosa Donadelli Luigia, Castello, 3343 a
Rosa Pietro, s. Polo, 1579
Rosser Luigi, s. Marco, 5290
Rossi Gio. Batta, Castello, 918
Rossi Giuseppe Castello 2061-2, 4996 e 4972
Rossi Luigi, Cannaregio, 2365
Rossi Sardi Maria, s. Marco, 1524
Rottigni Anna, Cannaregio, 3386
Rubianco Lucia Anna di Angelo, Cann., 4298
Rubini Anna, s. Marco, 4346
Rubini Girolamo, Cann., 4858
Rudatis Margherita, Cannaregio, 997
Rugoletto Angela, Giudecca, 459
Rumor Amalia, s. Croce, 1175
Rumor Catterina, Castello, 3806
Sagramora Lodovico Cannaregio 2678
Salmasi Antonio fu Ferdinando, s. Polo, 887-8
Salmasi Natale, s. Croce, 1258 a
Salmaso Antonio, s. Marco, 3965
Salvadego Giovanni, s. Marco, 3593
Salvadori Allegra, s. Marco, 352
Salvadori-Grasselli Amalia, Cast., 881
Salvan Geremia, s. Marco, 928
Salvan Luigi, Castello, 4588
Salvini Umberto Castello 3299
Samassa Stocco Amalia, Dorsoduro, 3747
Sambo Giuseppe, Castello, 1443
Sanavio Carlotta, Lido, 139
Sandi Antonio, s. Marco, 2013
Sanitate Piranese Maria, Dorsoduro, 1516
Sanson Marco, Dorsoduro, 1857
Santi Pasquale, s. Polo 211 — s. Marco, 169
Saponello Pietro, Castello, 3842,
Sapori & Chincharini, s. Marco 1138-1291
Sartori Giovanna, Cannaregio, 2419
Saviane Arturo s. Marco, 2668
Saviane Luigi, s. Polo, 378
Sbardellini Vittorio, Cast., 5272
Scabello Giacomo, s. Marco, 5149-50
Scarpa Antonio, Dorsoduro, 3957
Scarpa Francesco, Dorsoduro, 48
Scarpa Edvige mar. Pifferi Dorsoduro 2344
Scarpa Giovanni, Malamocco, 417
Scarpa Giuseppe, Cannaregio, 5422
Scarpa Pagnuzzato Adelaide, Cann., 4221 b
Scarpa Pasquale, Dorsoduro, 3004 s. Polo, 833
Scarpi Amedeo, Cann., 4645
Scattola Elisa ved. Dall'Olivo, s. Croce, 1678
Scattola F.lli, s. Marco, 4536
Scatturin Angelo, s. Polo, 3004

Difetti, alterazioni, malattie dei VINI
corretti con mezzi pratici, leciti, semplici ed onesti
LABORATORIO ENOCHIMICO
Ronca — Verona — Piazza Erbe 26
Massime Onorificenze Settembre 1906 Roma 1907
Istruzioni e consulti gratis

Scatturin Luigi, Dorsoduro, 881-2
Schiavon Moda Pietro, Lido, 135
Sclaverani Oreste, Cast. 5857
Scivales Antonio, s. Marco, 4715
Scivales Francesco, Cannaregio, 3991
Scoccimarro Bartolomeo Castello 4835
Scoccimaro Maria, s. Marco, 457
Sedibani Ettore S. Polo 2088
Segala Antonio, Castello, 2424
Seibezzi Ettore, s. Polo, 2089
Seibezzi Natale, Dorsoduro, 605-6
Senno Pierina ch. Giuditta, s. Polo, 2560
Seno Stefani Luigia, Castello, 6483
Seno Vincenzo, Castello, 616
Serafin Carli Rosa, Castello, 3572 a
Serrantoni Angelo, s. Croce, 1172
Siega Olivo, Cannaregio, 3878
Silvestri Giovanni, s. Croce, 1036
Simionato Natale, Cannaregio, 3319 B
Sinibaldi Anna ved. Fischietto di Giac. Cas. 5237
Smergo Angela, Dorsoduro, 2221
Smurinich Simoni Margherita, Cast., 468
Socal Giovanni fu Antonio, Cann., 4082
Società dei Bagni di Lido, Lido, 132
Società Coop. fra Agenti ferrovieri, Cann. 1314
Soldà Luigi, s. Polo, 510 a
Spagnol Giuseppe, s. Marco, 5407
Spavento Costante, Castello, 3819
Spernich Amalia, Giudecca, 480
Spezzamonte Sante, Cann., 4661
Spina Attilio, Dorsoduro, 8245
Spolador Giordano, Castello, 1777
Stalimene Teresa. Castello, 2907
Stea Giuseppe, s. Marco, 1143
Stefani Pietro, Castello, 5929
Stefanato Ettore, s. Marco, 2428
Stella Francesco, s. Marco, 4696
Stocco Giovanni, Cannaregio, 2975
Stradella Ghisalberti Isolina, Giudecca, 597
Stradella Sante, Giudecca, 576
Tagliapietra Carlo, Lido, 164
Tagliapietra Elisabetta, Castello, 693
Tarabotto Giuseppe, Castello 1637
Teardo Angelo, Dorsoduro 2324
Tesser Cesare, Castello, 943
Tiberio Carlo, s. Marco, 2863 a
Ticozzi Achille, Lido. 173
Tiozzo Amalia, S. Croce, 499
Tisan Marianna, Cann., 3840
Tognella Gio. Batta, s. Croce, 151
Tomas De Martin Giuditta, Castello, 4563
Tommasi Pia s. Marco 2029
Toneatti Cristoforo s. Marco 2062
Tonelli De Silvestro Emilia, Cann., 5988
Tonetti Luigi, Castello, 1641
Toppo Eufrasia, s. Croce, 111
Tottolo Luigi, Cannaregio, 6364
Tozzini Valente, s. Marco, 287
Tramontin Giovanna, Cannaregio, 688
Tramontin Giuseppe, Lido, 191
Tregolo Maria Castello, 3523
Trentin Vittorio, S. Croce, 2253
Trevisan Leoni Rosa, Cast., 2432
Troi Colussi Apollonia, Cast., 4828
Truzzardi Antonio, Dorsoduro, 1709
Tuzzato Luigia, Cannaregio, 5499
Uberti Antonio di Giovanni, s. Polo, 1950
Ungar Luigia, Cannaregio, 59
Urban Emilia, s. Polo, 1473
Valle Luigia, Cannaregio, 3487
Vannini Antonio, Castello, 4611
Varagnolo Emilia Felicita, Dorsoduro, 149
Varotto Zadra Antonietta, s. Marco, 912
Vascon Cesarina, Dorsoduro, 3633
Venier Colomba s. Croce 941
Venier Luigi, Lido, 179 a
Venturini Scarpa Anna, Cast. 3958
Veronese Giuseppe, Lido, 149
Veronese Lucia, Giudecca, 324
Vianelli Felice, Cann., 1333
Vianello Angelo fu Gius., Castello, 3048
Vianello Carlo Dorsoduro 2093
Vianello Gioachino s. Marco, 393
Vianello Caterina, Cannaregio, 2924
Vianello Giuseppe, Dorsoduro, 2428
Vianello Luigi, Cannaregio, 2352
Vianello-Seibezzi Antonia, Giudecca, 198
Viani Pavan Angela, Castello, 1307
Vierkeileg Giuseppe, Castello, 6505
Vignola Giacomo, Dorsoduro, 3172
Vio Angelo, Cannaregio, 100
Vio Regina, Cannaregio, 2657
Vio Rosa Maria in Gallucci, Cast., 3977-8
Visentini Lorenzo, Cannaregio, 5918
Visinoni Giosuè, s. Marco, 5229
Volo Candido, Lido, 152-3
Volo Vittorio, Malamocco, 827-8
Volpato Emma, s. Polo, 703
Voltolina-Camuffo Teresa, Castello, 3821
Voltolina Tommaso, Cast., 662
Zaccaria Carolina, s. Marco, 945
Zago Piaz Luigia, Cannaregio, 2432
Zajo Carlo, s. Marco, 1180
Zaja Saverio, Castello, 2416
Zamattio Ferdinando, Dorsoduro, 2315
Zambon Redegonda Orsola, Cast., 6603
Zanata Chiara, Cannaregio, 284
Zanchi Pollana Elisabetta, Dorsoduro, 1527 B
Zane Angela, s. Marco, 3195 a
Zanella Innocente, s. Marco, 4999
Zanella Maria, Castello, 2265
Zanin Angelo, Giudecca, 231
Zanon Arcangelo, s. Polo, 362
Zanon Elena, s. Croce, 296
Zanon Marco, Cannaregio, 3728
Zanon Trevisan Giuseppina, Dorsoduro, 847
Zanovello Irene, Castello, 5940
Zanutti Nicolò, Cannaregio, 232
Zennaro Carlo, Dorsoduro, 2839
Zennaro Francesco, Castello, 1232
Zennaro Giuseppe, Cannaregio, 3980 e 1424
Zennaro Lucia, Cast. 3154
Zennaro Rosa, Cast. 3885
Zezzi Ernesto, Cannaregio, 1615 s. Polo 821
Ziliotto Luigi, s. Marco, 451
Ziliotto Luigi, Castello, 5910
Zincografia Veneta via Vitt. Em. 4225,
Zini Annibale & C. s. Marco, 648
Zoratto & Fagarazzi s. Marco, 1388-A 1355
Zorzan Serafin Letizia, Cast., 6645
Zorzi Luigia fu Valerio, s. Marco, 4372
Zuliani Giovanni, Cast., 5379-80
Zuliani Luigia, s. Croce, 539
Zuliani Porri Anna s. Croce 531

Zincografi

Boschini Romualdo, Tolentini fond. del Gaffaro 3538

Zolfanelli (v. *fiammiferi*)

Volete guarire i vini da spunto o forfore? Adoperate la infallibile e dalla legge permessa
Polvere DISACIDIFICATRICE del VINO
Scatola da 5 a 10 Ett. L. 4 Chimico RONCA — Piazza Erbe 26 — Verona
Premiata con Gran Premio 2 medaglie d'oro 2 Diplomi d'Onore settembre 1906 - Roma 1907

Prem.° e Brev.° Fabbrile

Stabilimento Meccanico

DITTA

Pietro Tis

PORTE D' ACCIAIO ROTOLANTI

per NEGOZII

FONDERIA BRONZI ARTISTICI

TELEFONO N. 121

Stabilimento e Studio: Cannaregio, Calle Lunga S. Caterina N. 4998-a

VENEZIA

UFFICI E PROFESSIONI

Senatori domiciliati in Venezia

Papadopoli Conte Comm.Nicola
Treves de Bonfili bar. comm. Alberto
Tiepolo Conte Comm. Avv. Lorenzo (Senatore)
Pellegrini Avv. Comm. Clemente
Canevaro Duca Napoleone

Deputati della Città e Provincia di Venezia e loro abituale residenza

I. Collegio (*Venezia*)

Tecchio avv. Sebastiano

II. Collegio (*Venezia*)

Marcello co: Girolamo

III. Collegio (*Venezia*)

Fradeletto Dott. Antonio

IV. Collegio (*Dolo*)

Zabeo Egisto

V. Collegio (*Portogruaro*)

Moschini comm. Ing. Vittorio

VI. Collegio (*Chioggia*)

Galli Dott. comm. Roberto

Deputati domiciliati in Venezia e Collegio elettorale che rappresentano

Bertolini Avv. Prof. Comm. Pietro (*Montebelluna*)
Brandolin co. Girolamo (*Conegliano*)
Papadopoli Co. Comm. Dott. Angelo (*Adria*)

CONSOLI

Consoli residenti in Venezia

Riunione del Corpo Consolare presso la Cancelleria del Console generale di Austria-Ungheria

AUSTRIA - UNGHERIA — de Gsiller Carlo, console generale, campo s. Polo, campiello delle Erbe, 2004, **T. 184** — di Rosa Ett., Cons. — de Dudan Oscar, segretario consolare — Jusa Edoardo Ufficiale Consolare, Cirnianzky Alessandro Cancellista
La Cancelleria è aperta dalle ore 9, alle ore 13 e dalle 14 alle 15 ad eccezione delle domeniche e giorni festivi.

BELGIO — Trevisanato cav. Ugo - calle degli Avvocati 3906 — La Cancelleria è aperta dalle 10 alle 12

BRASILE — Console: Bizio Gradenigo comm. Leopoldo, vice - console Bizio avv. Andrea

agente commerciale pel Brasile, campo S. M. Formosa, palazzo Malipiero, 5250 — La Cancelleria è aperta dalle 9 alle 12 e dalle 15 alla 19

DANIMARCA — Ringler cav. Ulisse, console, abitaz., s. Barnaba, calle del Traghetto, 2791 **T. 167** — La Cancelleria è aperta dalle 13 alle 15

FRANCIA — Santi cav. uff. Luis M., Console — uffici Calle della Regina, 2213, S. Cassiano (Canal Grande) — de Laigue Gustavo, Vice-console - Frezzeria Calle del Carro 1639 La Cancelleria è aperta dalle 10 alle 13.

GERMANIA — Rechsteiner Cav. uff. Federico, console, s. Luca, campiello della Chiesa, 4039 — **T. 450** — La Cancelleria è aperta dalle 10 alle 15

GIAPPONE — Berchet Comm. Guglielmo, console, Castello, s. M. Formosa, Calle del Dose, 5873 — **T. 221** — La Cancell. è aperta dalle 9 alle 13

GRANBRETAGNA — De Zuccato nob. Edoardo, Console per il Veneto s. Felice, calle del Traghetto, 3698 — La Cancelleria è aperta tutti i giorni meno i festivi dalle 10 alle 15

GRECIA — Timoteo cav. Tipaldo Foresti Dot. in legge Console. Riva Schiavoni 3973 — La Cancelleria è aperta nei giorni feriali dalle ore 9 alle 11 1/2

MONTENEGRO — Faggioni comm. avv. Giuseppe, s. Giov. Grisostomo, 5892 — La Cancelleria è aperta dalle 16 alle 18, meno le domeniche e i giorni festivi

NORVEGIA — Ringler cav. Ulisse, Console e Guido Ringler Vice console s. Barnaba, Calle del Traghetto, 2791 - **T. 167** — La Cancelleria è aperta dalle 13 alle 15

OLANDA — Bizio Gradenigo comm. Leopoldo console, Bizio Gradenigo avv. Andrea, vice-console, campo S. M. Form., palazzo Malipiero, 5250 — La Cancelleria è aperta dalle ore 9 alle 12 e dalle 15 alle 19

PORTOGALLO — Ivancich Cav. Giacomo, console, vice-console avv. Ivancich Cav. Antonio, campo s. Gallo, 1078 — La Cancelleria è aperta dalle 9 alle 17

PRINCIPATO DI MONACO — Bentivoglio d'Aragona march. Carlo Guido, campo s. Stefano 2820 — Brunetti rag. Marino, vice-console, capo della Cancelleria, s. Fantino, Calle Ramo Minelli, 1885 — La Cancelleria è aperta dalle 9 alle 12.

REPUBBLICA ARGENTINA — Ciconi Giuseppe, vice-console, s. Samuele, calle delle Carrozze, 3267 — La Cancell. è aperta dalle 13 alle 15.

REPUBBLICA DEL CHILI' — Valier Conte Alberto, console, S. Luca, 4147 — La Cancelleria è aperta dalle 10 alle 12

REPUBBLICA DELLA BOLIVIA — Bordiga Prof. Giovanni, console

REPUBBLICA DI COLUMBIA — Botti Cav. Uff. comm. Avv. Ugo, console, Ponte dei ferali Calle Fiubera 798 — La Cancelleria è aperta dalle 13 alle 15, tranne che nei giorni festivi.

REPUBBLICA DI COSTARICCA — Guerrana Giuseppe, console reggente, s. Fantino, Corte Foscarini, 1874 — La Cancelleria è aperta dalle 9 alle 17.

REPUBBLICA DI HAITI — Rietti Cav. Massimo, console, s. Moisè, piscina, 2057 - La Cancelleria è aperta dalle 14 alle 16.

REPUBBLICA DOMINICANA — Dalmedico Cav. Giacomo, console, Via Vittorio Eman., palazzo Correr, 2214 — La Cancelleria è aperta dalle 12 alle 14.

REPUBBLICA DELL'EQUATORE - Testolini Dott. Avvocati, palazzo Michiel, 3907 — La Cancelleria è aperta dalle 12 alle 14.

REPUBBLICA DI HONDURAS — Achille cav. Antonelli Console Rio Terrà degli Assassini 3592 **T. 1009** — La Cancelleria è aperta dalle 10 alle 12

REPUBBLICA DI LIBERIA — Arbib Cav. Salvatore, console, s. M. del Carmine, Fond. Malcanton, 3441 — La Cancelleria è aperta dalle 9 alle 12.

REPUBBLICA DEL MESSICO - Sicher Cav. Dott. Emilio, console, s. Apollinare, traghetto della Madonnetta, 1429-A - **T. 289** — La Cancelleria è aperta dalle 10 alle 12 e dalle 15 alle 17.

REPUBBLICA DEL PANAMA' — Goldschmiedt Lionello console, Grether rag. Gustavo, segretario, palazzo Goldschmiedt, Accademia, 878 — **T. 267** — La cancelleria è aperta nei soli giorni feriali dalle 15 alle 17

REPUBBLICA DEL PARAGUAY — Testolini Dott. Cav. Uff. Antonio, console generale, s. Felice, Calle Cà d'Oro, 3935 — La Cancelleria è aperta tutti i giorni dalle 13 alle 15, meno i festivi.

REPUBBLICA DEL PERU' — Secrètant Giovanni, vice-console, S. M. del Giglio, Calle delle veste, 2382a - **T. 45** — La Cancell. è aperta dalle 10 alle 16

REPUBBLICA DI CUBA — Candiani Comm. dott. Napoleone, Console, S. Stae Palazzo Tron 1954 — La Cancelleria è aperta tutti i giorni meno i festivi dalle ore 10 alle 12 e dalle 15 alle 17.

REPUBBLICA DI S. MARINO — La Cancelleria è aperta dalle 13 alle 15.

REPUBBLICA ORIENTALE DELL' URUGUAY — Sicher comm. avv. cav. lav. Andrea, Console — Ruffini G. B. Vice console — S. Polo, Traghetto Madonnetta 1429 A. **T. 289** — La Cancelleria è aperta dalle 10 alle 12 e dalle 15 alle 17.

RUMANIA — Suppiei comm. Giorgio, console, Millin Antonio, vice-console, S. Marziale fondamenta Vendramin 2399. — La Cancelleria è aperta dalle 10 alle 11 e dalle 15 alle 16.

RUSSIA — Soundy (de) Comm. Avv. Elia, consigliere di Stato attuale, console, s. Martino Fond. dell'Arsenale, 2169 — Zezzos Comm. Costantino, agente consolare — La Cancelleria è aperta nei giorni feriali dalle 1 alle 3.

SERBIA — Volpi comm. Giuseppe, Console, Generale S. M. Gloriosa dei Frari 2597 — La Cancelleria è aperta dalle 10 alle 15

SPAGNA — Pardo Comm. Napoleone, Gran Croce d'Isabella la Cattolica, console, s. M. del Giglio, Fond. Duodo o Barbarigo, 2508 - **T. 374** — La Cancelleria è aperta dalle 10 alle 12 e dalle 14 alle 16

STATI UNITI D'AMERICA - Nash Taul Bliss console, Cancelleria del consolato, s. M. Form., campiello Querini, 5257 - vice-console, Thayer Alexander — La Cancelleria è aperta dalle 10 alle 13 nei giorni feriali.

STATI UNITI DI VENEZUELA — Guetta Cav. Uff. Avv. Carlo, console, s. Angelo, palazzo Michiel, 3907 — La Cancelleria è aperta dalle 12 alle 14.

SVEZIA — Arturo di Heinzelmann, console, s. Caterina, Calle Zanardi, 4132 — La Cancelleria è aperta dalle 10 alle 12.

SVIZZERA o CONFEDERAZIONE ELVETICA — Cesare Le Coultre, console, S. Samuele Calle Garzoni 3419 — La Cancelleria è aperta dalle 15 alle 17.

TURCHIA — Psilliary Bey, console imperiale -

Cav. Uff. Marco, membro della Società Geografica di Roma, console, s. Marco, Salizzada s. Moisè, 1475, T. 1213

REPUBBLICA DI GUATEMALA — Guetta Cav. Uff. avv. Carlo, console, s. Marco, Calle degli Aristide N. Spiro, segretario del consolato, Castello, campo della Tana, 2169-B — La Cancelleria è aperta tutti i giorni, meno le Domeniche e festivi, dalle 10 1/2 alle 12 1/2 e dalle 3 1/2 alle 4 1/2.

UFFICI E STABILIMENTI CIVILI

Governativi e Comunali

Uffici Stabiliti nel pal. di Prefettura

S. Maurizio, fondamenta Zaguri, palazzo Corner, 2662 — T. 174

R. PREFETTURA

Ogni Ufficio è ripartito come appresso:

Gabinetto

Affari riservati — Personale della Prefettura e degli Uffici governativi — Sindaci — Associazioni — Avvenimenti politici — Rapporti colle autorità politiche e militari — Stampa — Affari diversi

DIVISIONE I

Leva e servizi militari — Incanti e contratti nell'interesse dello Stato — Approvazione dei contratti stipulati dall'Intendenza di Finanza — Cauzioni — Rilascio di copie di atti — Legalizzazione di firme — Dazio consumo governativo — Tasse e demanio — Esattorie — Ricevitoria provinciale — Asse ecclesiastico — Personale della commissione provinciale e delle commissioni mandamentali per le imposte dirette — Belle arti — Antichità — Culto — Protocollo generale — Archivio — Biblioteca — Copisteria — Spedizione — Pubblicazione, diramazione e conservazione delle leggi e degli atti del Governo — Affari non attribuiti ad altre divisioni.

DIVISIONE II

Affari comunali e provinciali — Circoscrizioni — Liste elettorali politiche e amministrative — Elezioni — Demani comunali — Opere pie e affari relativi

DIVISIONE III

Tiro a segno nazionale — Milizia territoriale — Servizio forestale — Miniere e cave — Pesi e misure — Fiere e mercati — Affari diversi di agricoltura, industria e commercio — Carceri — Lavoro nelle prigioni — Personale di custodia — Mantenimento dei detenuti — Privative — Diritti d'autore — Marche di fabbrica

DIVISIONE IV

Lavori pubblici — Viabilità — Ferrovie — Espropriazioni — Bonifiche — Poste e telegrafi — Affari diversi relativi all'amministrazione dei lavori pubblici — Opere idrauliche — concessioni — Velocipedi, Motocicli ed Automobili — Lavori del porto di Venezia.

Ragioneria

Contabilità dello Stato — Servizio di cassa della Prefettura — Conto corrente colla Tesoreria provinciale e conti correnti per ciascun servizio — Contabilità dei comuni della provincia e degli altri corpi morali sottoposti a tutela e vigilanza governativa

Ufficio del Provveditore agli studi

1. Amministrazione scolastica provinciale, istruzione primaria, secondaria e tecnica — scuola di arti e mestieri — Scuola agraria — istituti speciali
2. Protocollo ed archivi speciali.

Ufficio di pubblica sicurezza

1. Polizia giudiziaria e amministrativa.
2. Protocollo ed archivi speciali.

Prefettura

NASALLI ROCCA comm. avv. AMEDEO *prefetto*
Consigliere Delegato — Benedetti Cav. Uff. Dott. Silvio.

Consiglieri

Scarpa Cav. Dott. Giuseppe
Ravot Dott. Vittorio
Sartori Dott. Gino
Appiani avv. Pietro

Gabinetto

Gabelli D.r Ottone

Medici Provinciali

Wölner Cav. Dott. Giulio
Iacchia Dott. Scipione Medico di Porto

Personale di I. Categoria

Segretari

Bassi Dott. Cav. Giovanni
Cappello Nob. Dott. Michelangelo
Manetti Cav. Dott. Giovanni
Bandarin Dott. Silvestro, alunno

Personale di II. Categoria

Ragionieri — Lofoco cav. Nicola — Gambari Arturo
Vice-ragionieri — Giorgiutti Ugo — Grilli Luigi Paolini Enrico — Zuppardo Luigi — Zucchi Pietro

Personale di III. Categoria

Archivista — Parpaglioni Enrico
Ufficiali d'ordine — Massaria Enrico — Scorzon Luigi — Regazzi Luigi — Ceolin Pietro — — Ravenna Germanico

Giunta Provinciale Amministrativa

(*Palazzo di Prefettura*)

Presidente — Il Prefetto
Membri effettivi — Ravot dott. Cav. Vittorio — Malenza avv. Vittorio — Magrini avv. Cesare — Tessier avv. Giovanni — Bombardella cav. avv. Jacopo

La migliore delle Polveri per DENTI BIANCHI è quella dell'Illustre Commendatore VANZETTI, esclusivamente preparata dal chimico
Ronca - Verona
Massime onoreficenze Esposizione Intern. settembre 1906 Roma 1907

Supplenti — Scarpa cav. dott. Giuseppe — Marcon ing. Pietro
Segretario — Bassi cav. dott. Giovanni

Consiglio Provinciale

(*Palazzo di Prefettura*)

Presidenza

Presidente — DIENA Comm. Avv. ADRIANO
Vice-pres. — Sorger Cav. Uff. Avv. Ettore
Segretario — Ceresa Cav. Luigi
Vice-segr. — Zatti dott. Carlo

I. Mandamento di Venezia

Cerutti Comm. Avv. Giuseppe
Diena Comm. Avv. Adriano
Rosa Comm. Rag. Giuseppe

II. Mandamento di Venezia

Braida Comm. Tito
Greggio Prof. Dott. Pietro
Nani-Mocenigo Co. Cav. Dott. Mario
Olivetti Cav. ing. Luigi
Piamonte ing. Nicolò
Rocca Lucca Cav. Giulio
Zatti dott. Carlo

III. Mandamento di Venezia

Candiani Dott. Carlo
Ceresa Cav. Luigi
Gastaldis Avv. Cav. Antonio
Marchesi Cav. Andrea
Sorger Cav. Uff. Avv. Ettore

IV. Mandamento di Venezia

Barbon Cav. Luciano

Mandamento di Cavarzere

Carrari Cav. Giuseppe
Fiori Cav. Uff. Avv. Giacomo

Mandamento di Chioggia

Jesurum Comm. Michelangelo
Gallimberti Cav. Uff. Amadio
Poli Dott. Angelo
Poli Ing. Cav. Uff. Rodolfo

Mandamento di Dolo

Bertolin Edgardo
Mion Cav. Uff. Dott. Romeo
Mioni Cav. Dott. Giovanni
Solveni Avv. Pietro

Mandamento di Mestre

Berna Comm. Pietro
Combi Prof. Carlo
Marcello N. H. Co. Ing. Giuseppe

Mandamento di Mirano

Grimani N. U. Comm. Avv. Filippo
Errera Comm. Paolo
Picozini Prof. Cav. Luigi

Mandamento di Portogruaro

Bertolini Avv. Cav. Gian Carlo
Cattanei Bar. Carlo
Dal Moro Cav. Luigi
Foligno Decio

Mandamento di S. Donà di Piave

Ancilotto Cav. Giovanni
Bortolotto Cav. Uff. Ing. Luigi Cesare
Bressanin Comm. Gregorio
Del Negro Dott. Cav. Uff. Vincenzo

Deputazione Provinciale — T. 383

(*Palazzo di Prefettura*)

Presidente — Cerutti Avv. Comm. Giuseppe
Membri — Ancilotto Cav. Giovanni — Mioni Avv. Cav. Giovanni — Nani Mocenigo Co. Dott. Cav. Mario — Berna Comm. Pietro — Foligno Decio — Piamonte Ing. Nicolò — Bortolotto Ing. Cav. Uff. L. Cesare — Poli Ing. Cav. Uff. Rodolfo
Supplenti — Bertolin Edgardo — Carrari Giuseppe

Uffici

Segretario capo — Allegri Dott. Cav. Uff. Marco
Ragioniere — Bastianutto Pietro
Archivista — Forcolin Amilcare
Scrittore — Donazzolo Giovanni
Applicato — Tommasi Aldo

Ufficio tecnico Provinciale

Ingegnere capo — Barlaffa Dott. Giannantonio
Ingegnere — Radaelli Cav. Ippolito

Commissione Provinciale per la revisione delle liste elettorali nel biennio 1907-1908

(*Governativi*)

Presidente — Il Pres. del R. Tribunale
Membri effettivi — Un Consigliere di Prefettura Grassini Cav. uff. Amedeo — Frattin Cav. uff. Francesco
Membri supplenti — Angelini Dott. Giuseppe — Valeggia Cav. Avv. Leoniero
Assistente alle sedute — Il Procuratore del Re

Consiglio di Leva

Presidente — IL R. PREFETTO
Membri effettivi — Berna Comm. Pietro — Barbon Cav. Luciano
Membri supplenti — Errera Comm. Paolo — Carrari cav. Giuseppe
Commissario di leva — Scorzon Luigi

Provveditorato agli studi della Provincia

(*palazzo di Prefettura*)

Provveditore agli studi — RONCA Prof. Dott. Cav. UMBERTO
Ispettore — Carminati Dott. Prof. Cav. Temistocle — Venezia
Ispettore — Villotto Prof. Luigi — Mestre
Ispettrice — Concari Ernesta — Venezia

Consiglio Scolastico Provinciale

(*palazzo di Prefettura*)

Presidente — IL R. PREFETTO
Vice-presidente — Il Provveditore agli studi
Membri — Wolner Cav. Dott. Giulio Consigliere Governativo — Diena Comm. Avv. Adriano —

Lanza Avv. Rosa comm. Giuseppe — Spagni prof. dott. Emilio, Cons. Governativo — Avv. Panuzzi conte — Cerutti comm. avv. Giuseppe — Berna comm. Pietro— Gastaldis cav. avv. Antonio — Capetti prof. Vittorio
Membri eletti dal Cons. Provinc. — Diena comm. avv. Adriano — Berna comm. Pietro — Cerutti comm. avv. Giuseppe — Rosa comm. Giuseppe
Segretario — Manetti dott. cav. Giovanni

Consiglio Sanitario Provinciale

(palazzo di Prefettura)

Presidente — IL R. PREFETTO
Membri — Procuratore del Re — Medico Prov. Dott. Cav. Giulio Wolner
Medici chirurghi — Franchi Cav. Dott. Giuseppe Negri Cav. Prof. Paolo — Dal Negro Dott. Vinc.
Ingegnere — Cadel comm. Ing. Attilio
Chimico — Soave Prof. Giacomo
Farmacista — Dian Cav. Girolamo
Giureconsulti — Radaelli Avv. Pietro — Franco Comm. Avv. Leone
Veterinari — Trevisan Dott. Antonio — Sanfelice cav. Dott. Luigi — Romano Cav. Gio. Batta veterinario Provinciale
Agronomo — Pitotti Prof. Gio. Batta Direttore della Cattedra Ambulante d'Agricoltura

Commissione provinciale d'appello pei reclami sulle imposte di ricchezza mobile e dei fabbricati

Presidente — GOZZI Co. Cav. Avv. GASPARE
Vice-presidente — Pedone Lauriel cav. Enrico
Membri effett. — Cav. uff. dott. Marco Allegri — Cav. Sante Liva — Cav. Stefano Da Ponte — Pollesina Ing. comm. Emilio
Membri supplenti — Cav. ing. Beppe Ravà — Cav. uff. Prospero Quajat — Cav. avv Luigi Vasilico — avv. Giuseppe Lazzaroni — Ing. Francesco Marsich — Ing. Nicolò Descovich — Valtorta Ing. Carlo
Segretario — Luigi Scorzon

Comitato peritale per la tassa sugli alcool

(Palazzo di Prefettura)

Presidente — FAUTRIER ing. PIETRO
Membri — Fubini prof. ing. Lazzaro — Tosi prof. ing. Carlo
Segretario — N. N.

Comitato peritale per l'esame dei ricorsi sulla tassa energia elettrica e gaz luce

(Palazzo di Prefettura)

Presidente — N. N.
Membri — Piamonte Ing. N. P.

Direzione Provinciale del tiro a segno nazionale

(palazzo di Prefettura)

Presidente — IL R. PREFETTO
Membri — Sindaco di Venezia — Comandante del Distretto Militare — Fornoni Giulio — Trevisanato cav. Ugo, Consigliere Comunale—
Segretario — Manetti Dott. cav. Giovanni

Giunta di statistica

(palazzo di Prefettura)

Presidente — IL R. PREFETTO
Lanzoni Ing. Prof. Primo
Ceresa Cav. Luigi
Rocca Lucca Cav. Giulio
Balbi Cav. Francesco
Fornari Cav. Prof. Tommaso
Luzzatti Prof. Giacomo
Mori Nob. Ing. Amedeo
Magrini Dott. Cesare

Periti per la visita e prova delle caldaie a vapore

(palazzo di Prefettura)

Marangoni Ing. Luigi
Acerboni Giovanni

Commissione di Vigilanza ai lavori della Basilica di s. Marco

(palazzo di Prefettura)

Presidente — IL R. PREFETTO
Segretario — Balbi cav. Dott. Giovanni
Membri — Prof. Ing. Giordano Tomasatti Ing. Capo Genio Civ. — Pellesina Comm. Ing. Emilio — Dal Zotto Comm. Antonio — Lavezzari Ing. Filippo — Nono cav. prof. Luigi — Alessandri cav. prof. Angelo Ing. Capo dell'Ufficio tecnico municipale

Commissione consultiva per la conservazione dei monumenti

(palazzo di Prefettura)

Presidente — IL R. PREFETTO
Membri — Manfredi Prof. comm. Manfredo — Dal Zotto Comm. Antonio — Lavezzari prof. Giovanni — Piamonte ing. Nicolò — Alessandri cav. prof. Angelo — Direttore delle R. R. Gallerie — Fragiacomo Cav. Pietro — Tito cav. Ettore — — Paoletti prof. Pietro — Direttore dell'Ufficio Regionale dei monumenti
Ispettore — Scrinzi Prof. Angelo
Segretario — Bassi Dott. Cav. Giovanni

R. QUESTURA — T. 143
Ufficio Centrale

(fond. S. Lorenzo, 5053)

Questore — GERVASI Comm. FRANCESCO
Vice-questore — Lutrario Cav. Uff. Dott. Adolfo

Divisione I — Gabinetto

Segretario Delegato — Bredo Giuseppe
Ufficiali d'ordine — Fasano Oronzo
id. id. — Serrao Pasquale

Divisione II — Polizia Giudiziari

Commissari — ff. Agostinelli Adolfo
Vice-commissari — Maneo Dott. Gabriele — Dolcetti Dott. Vincenzo
Delegati — Fortunato Luigi — Cadolino Carlo
Ufficiali d'ordine — Dugelli Pio — Rossi Salvo Antonino

Comando Squadra Mobile

Delegato — Charmet Pietropoli Gustavo

Divisione III — Polizia Amministrativa

Commissario — Gianasso Cav. Pio
Vice-commissario — Zambardi avv. Adolfo
Ufficiali d'ordine — Mola Luigi — Carraturo Luigi — Fantoni Ugo

Protocollo Archivio

Archivisti — Spotti Luigi — Lanzetta Vincenzo

Polvere CONSERVATRICE del VINO - Specialità Infallibile del Chimico ● RONCA ● Permessa dalla Legge
Premiata con Gran Premio 2 medaglie d' oro 2 Diplomi d'Onore settembre 1906 - Roma 1907
Piazza Erbe, 26 - VERONA
** CONSERVA ** CORREGGE ** GUARISCE **
Istruzione gratis 1)

Ufficiali d'ordine — Tagliarolo Giovanni — Mazzo Clelio — Ciuni Calogero

Ufficio Provinciale di P. S. alla Prefettura

Delegato — Galli Augusto
Ufficiali d' ordine — Gozzi Anselmo — Rossi Paolo

Sezione di s. Marco

Commissario — Piazzetta Cav. Uff. Giovanni
Delegato — Orsini Enrico
Ufficiale d'ordine — Gerundini Lamberto

Sezione di Castello

Commissario — Alliney Avv. Cav. Felice
Delegati — Forino Antonio — Ciancaglini Francesco
Ufficiale d'ordine — Battain Domenico

Sezione di Cannaregio

Commissario — Fazio Cav. Rag. Benedetto
Vicecommissario — Spinelli Dott. Giuseppe
Ufficiale d'ordine — Luccioli Umberto

Sezione di s. Polo

Commissario — Panozzo Cav. Giacomo
Delegato — Abbrescia Nicola
Ufficiale d'ordine — Rende Scipione

Sezione di Dorsoduro

Commissario — Bellotti Cav. Enrico
Delegato — Costi Leopoldo
Ufficiale d'ordine — Ghiggeri Cesare

Delegazione della Giudecca

Delegato — Agostinelli Adolfo

Delegazione della Ferrovia e Delegazione Marittima

Commissario compartimentale di P. S. presso le le Ferrovie dello Stato — Manganiello Cav. Angelo
Delegato — Lamponi Alfredo

COMANDO R. R. GUARDIE DI CITTA'

(S. Antonino - Calle dell'Arco - Ramo Fontana Palazzo Fontana
Comandante la Compagnia — Capitano Cordopatri Tommaso, Castello, ponte dei Penini
Comandante di Tenenza — Tenente Cadolino Giovanni, s. Polo, Calle dei Muti, Palazzo Polcenigo

R. INTENDENZA DI FINANZA — T. 59

(*S. Bartolomeo Fontego dei Tedeschi*)

Intendente di Finanza — BROTTO Dott. Cav. Uff. GIUSEPPE
Segretario-Capo — Toniatti Cav Ottavio
Segretari di 1. Classe N. N. N. N.
Segretario di 2. Classe — Giordano-Lanza Guido
Segretari di 3. Classe — Piamonte Dott. Gio. Batta — Madruzza Dott. Callisto — Barbaro Conte Silvio — Pendini Ing. Ernesto — Antony di Lutzenfeld Dott. Carlo
Vice-segretari di 1. Classe — Lucatello dott. Luigi — Corner Gaetano — Costa Guglielmo — Sicchiero dott. Umberto — Riccoboni Attilio Muneratti avv. Giulio
Vice-segretari di 3. Classe — N. N. — Cesarano Dott. Amedeo
Primi ragionieri — Gerometta cav. Luigi — Minotto Cav. Carlo (senza la direzione della Ragioneria)
Segretario di ragioneria di 1. Classe — Tagliapietra Cav. Antonio
Segretari di ragioneria di 3. Classe — Franceschi Antonio — Di San Lazzaro Giusto
Vice-segretari di 1. Classe — Saletta Dott. Edgardo (incaricato dell'economato) — Casetta dott. Francesco — Arvedi Umberto
Vice-segretario di 3. Classe — N. N.
Volontario — Favaro Romeo
Ufficiali di scrittura — Benedetti Gio. Batta — De Biase Guglielmo — Maggioni Luigi — Tessei Gio. Batta (controllore al magazzino del Bollo — Cuccato Francesco
Ufficiali d'ordine — Tosi Luciano — Fiocco Antonio — Izzo Vincenzo (addetto al Gabinetto dell'Intendente) — Cimmino Salvatore — Papietro — Savona Alberto — Abbondanza Luigi — De Vecchis Nicola

R. Ufficio Tecnico di Finanza

(*Rialto palazzo Camerlenghi*

Ingegnere-capo — TEGANI Ing. Cav. LUIGI
Ingegneri — Boldrin Ulderico — Cassini Luigi
Geometra — Foscari Alvise
Disegnatori — Massa Vittorio — Michieletto Riccardo
Applicati — Girardi Angelo — Gobbato Giuseppe — Graziani Alessandro
Verificatori alle tasse di fabbricazione — Infanti Ferdinando — Conte Ferdinando — Mosconi Giovanni

R. Guardia di finanza

(*ss. Gervasio e Protasio, palazzo Nani Mocenigo*)

T. 78

Comando di Legione

Tenente-colonnello — Marchente Avv. Cav. Carlo
Capitano aiutante-maggiore — Perillo Sig. Giuseppe

Comando di Circolo

Maggiora — Testero Cav. Carlo

Comando di Compagnia Interna

Capitano — Gauttieri Giulio

Comando di Compagnia Esterna

Capitano — Ferrighi Vittorio

Comandi di Tenenza

Tenenza I *Venezia* — *Tenente* La Ferla Calogero
Tenenza II » — » De Knobelsdorff Sig. Guglielmo
Tenenza III » — » Grego Domenico
Tenenza IV » — » Zignoli Antonio
Malamocco — Cappelli Gennaro
Chioggia — N. N.
S. Donà di Piave — N. N.
Caorle — N. N.
Burano — N. N.

R. Fabbrica dei tabacchi — T. 193

(*S. Nicola da Tolentino 420-23*)

Direttore — BAGINI cav. ing. FILIPPO
Ufficiale Tecnico - Castelbolognesi ing. Federico
Aiutanti tecnici — Mazzufferi Amato — Trevisan Aristide — Spina Francesco
Commissario ai riscontri — Albertoni Rag. Ettore
Commissario amministrativo — Gerardelli Vincenzo
Ufficiali amministrativi — Scarimboli Rag. Francesco — Boffo Vittorio
Capi Laboratorio — Dalle Ore Giuseppe — Pucci Salvatore — Vespier Giovanni — Angeloni Carlo — — Massagrande Attilio — Gaddoni Sveno — Consigliere Giuseppe — Marchetti Luigi — Righetti Marco — Vianello Alfonso Padoan Pietro

R. Magazzino deposito sali

(*S. Maria del Rosario — Zattere* **T. 666**)

Magazziniere — Marengo Benedetto
I. ufficiali ai riscontri — Fabbro Ferdinando — Turcato Carlo
I. ufficiale alle scritture — Mini Enrico
Scritturale — Albertelli Leandro
Capo sorvegliante al facchinaggio — De Grandis Marco

R. Magazzino deposito Tabacchi lavorati

S. M. del Rosario, Zattere — **T. 75**

Magazziniere — Berta Giuseppe
Ufficiali ai riscontri — Bianchedi Emilio
Ufficiale alle scritture — N. N.
Aiuto ufficiale alle scritture — Bevilacqua Attilio

Vendita dei sali e dei tabacchi

(Vedi nella parte « Industria e Commercio » la rubrica « Tabaccai »)
Magazziniere — Pescetelli Antonio

R. Dogana Principale — T. 173

(*alla Salute*)

con le Sezioni staccate

Stazione Marittima, Magazzini Generali Sylos, Deposito Franco, Magazzini Generali, s. Lucia, Lido e Alberoni
Direttore — Pedone Lauriel Cav. Enrico
Commissario visite alla Sezione Marittima — Sesler Gustavo.
Ricevitore principale — Bianchi Vittorio
Magazziniere P.le — Voglino Francesco
Commissari visite — alla Salute: Costa Ettore — *al deposito Franco:* Turra Carlo — *alla Sezione Magazzini Generali* — Cane Luigi *ai Sylos:* Regè Gaetano — *scritture alla Marittima:* Maddalozzo Antonio — *alla Centrale:* D'Augie Felice
Cassiere centrale: Chinaglia Vaifro — *alla Marittima:* Colesanti Lorenzo — *ai Magazzini Generali:* Matteucci Emilio — *ai depositi alla Salute:* Chiarioni Vincenzo — *Deposito Franco:* Dedin Francesco — *ai Sylos:* Vallesi Ernesto — *agli Alberoni:* Granone Serafino

Ricevitoria e Cassa Provinciale

Banca d'Italia rapp. da Conti comm. dott. Giov.

Delegazione del Tesoro

(*Locali della Banca d'Italia*)

Delegato — SEMBRANTI cav. ULISSE
Segretario — Rigobon Giuseppe
Vice-Segretari — Quagliero Salvatore — Marchesini Emanuele
Volontario — Mari Vittorino
Archivista — Casellato Luigi
Ufficiale di Delegazione — Ferrarese Vittorio

Ispettori Demaniali

(*S. Marco, S. Bartolomeo, Fontego dei Tedeschi*)

Ispettore di circolo — Baracchi Leonello

Ufficio Registro Atti civili e giudiziari

Atti pubblici, privati e giudiziari, denunzie di contratti verbali, compra-vendite, affittanze ecc. L'ufficio è autorizzato anche allo spaccio all'ingrosso dei valori di bollo
Ricevitore — BOGGIO PROSPERO
Commesso gerente — Treccioni Francesco

Ufficio d'Ispezione permanente

Ispettore demaniale — Cascini Vincenzo

Ufficio successioni

Tasse successioni e manomorta, vendita carta bollata fino al prezzo di L. 1.20 al foglio, marche per velocipedi
Ispettore permanente — Bongi Luigi
Reggente Ispettore — Dussin Anacleto

Ufficio bollo straordinario e demanio

Amministrazione del fondo culto, demanio ed asse ecclesiastico. Riscossione tasse scolastiche di bollo, licenze di caccia, assicurazioni e privative industriali
Ricevitore — GRANZIOTTO Cav. CARLO
Commesso gerente — Goggia Mariano

Ufficio d'Ispezione permanente

Ispettore — Mauro Francesco
Bollatori — Ghissoni Gaetano — Vanzetti A.

R. Conservatoria delle Ipoteche

(*s. Polo, s. Giacomo di Rialto, piano II.*)

Conservatore — CASARINI ROBERTO
Commesso Gerente — Mulacchiè Alessandro

R. Agenzia delle Imposte

(*Fondaco dei Tedeschi*)

Agente superiore — PALMIERI Cav. WASHINGTON

Negozianti, Albergatori, Trattori, Produttori di Vino

Se volete tener sani i vostri **VINI** adoperate la **Polvere CONSERVATRICE** del Chimico
RONCA — Verona, Piazza Erbe, 26 (Permessa dalla Legge) 2)
Premiata con Gran Premio 2 medaglie d'oro 2 Diplomi d'Onore settembre 1906 - Roma 1907

Agenti — Milanesi Enrico — Bianchi Stefano — Prosdocimi Luigi — Garelli Romeo
Vice-Agente — Taddio Napoleone — Vianello Luigi — Pirisi Filippo
Aiuto d' Agenzia — Vio Dario — Pavan Achille — Corner Vincenzo — Vernier Antonio — Corner Francesco — Lunardi Placido

Ufficio dell' Ispezione Provinciale delle Imposte

Ispettore provinciale — De Martin Bernardino

R. Ispezione Compartimentale del Catasto e dei Servizi Tecnici

(*palazzo Camerlenghi*) — **T. 327**

Ispettore Compartimentale

CLAVARINO march. ing. comm. FILIPPO

Sezione amministrativa

Segretario capo — Marzemin Dott. Giuseppe
Ufficiale d' ordine — Internicola Michele

Sezione Tecnica

Ingegneri — Locatelli Italo Camillo — Pantaleoni Ciro — Ponti Virginio — Magioni Cav. Enrico
Geometra — Marmiroli Pietro
Disegnatori-computisti — Lolli Luca — Fabbian Sebastiano — Marini Francesco — Stanseik Vittorio — Verrati Antonio — Germak Francesco — Fratta Giusto — Ghezzo Francesco

R. Direzione del Lotto

(*Riva del Vin, S. Silvestro*), **T. 423**

(Vedi nella parte *industria e commercio* la rubrica « Banchi Lotto »).

Direttore — AMOUR Cav. PIETRO
Primo Segretario Amministrativo — Ferro Li Donni Bernardino
Vice segret. amm. — Romanello Pietro
Primo Segretario Ragioniere — Negri Bernardo
Vice segret. di ragioneria — Lecco Carlo — Burzagli Pietro.
Magazziniere contabile — Mazzeo Gaetano
Commiss. ai riscontri — Borgarino Giuseppe
Uff. alle scritture fl. di controllore — Pennetta Quintino
Ufficiali alle scritture — Romanin Giuseppe — Meneghetti Giulio — Foschini Emilio — Pizzolotto Antonio — Marani Giuseppe — Cajazzo Domenico — Bacchiorri Adolfo — Candeo-Cicogna Lorenzo

R. Ufficio Metrico e del Saggio e Marchio dei metalli preziosi

per la provincia di Venezia

(*palazzo Camerlenghi, pianterreno, prima scala a sinistra*)

Presentazione delle verghe e dei lavori d'oro e d'argento — Orario per la consegna delle verghe Martedì e Sabato sino alle 10, dei lavori tutti i giorni esclusi i festivi sino alle 12 — Servizio metrico nei soli giorni feriali dalle 9 alle 12 e dalle 1 alle 16

Ispettore compartimentale e capo ufficio — Antoniazzi Angelo
Verificatori applicati — Liga Prof. Pietro — Gobbato Tito
Bollatore — Mistretta Ignazio

RR. POSTE E TELEGRAFI — T. 71

(*s. Bartolomeo, Fondaco dei Tedeschi*)

(Vedi Orari e Tariffe a pag. 62 e seguenti)

Direzione superiore delle Poste e Telegrafi

Direttore provinciale — CELLINI Comm. RUGGERO
Direttore provinciale aggiunto — Raimondo Cav. Emanuele
Direttori amministrativi — Canziani Prof. Celestino — Vio Lucio
Direttore contabile — Tessari Gio. Batta
Vicedirettore — Sartorio Pietro
Capi ufficio — Ghirotti Cesare — Anzil Giovanni — Carnevali Cav. Augusto
Vicesegretario — Colesanti Italo — Tessari Dott. Antonio — Alberti Dott. Luigi
Ufficiali — Spagno Ettore — Marini Vincenzo — Sacco Federico — Witt Carlo — Morrucchio Domenico — Trevisan Pietro — Vianello Vincenzo — Roli Luigi — Gasparini Francesco — Soave Girolamo — Carraro Antonio — Penso Enrico — Pagan Cesare — Giorgi Gherio — Bertozzi Angelo — Taccone Antonio — Fanti Pellegrino
Ausiliarie — Canziani De Zanetti Emilia — Massari Carolina — Merli Luigia — Pellegrineschi-Severa Maria — Fieri Fierli Marianna — Fabrizio Ezilda — Bressan Pedrocco Paola — Tissi Dido

Direzione locale delle Poste

Direttore locale — Tione Pietro
Capo ufficio — Stabarin Aroldo
Ufficiale — Ferro Cesare

Ufficio Arrivi e Partenze e distribuzione

Capo ufficio ff. — Boccanegra Fortunato
Ufficiali — De Luise Michele — Rinaldo Bartolomeo — Villamena Domenico — Leofreddi Fausto — Castellano Cesareo — Ballarin Rinaldo — Bassi Mauro — Andreani Emilio — Caracciolo Osvaldo
Aiutanti — Molena Domenico — Cinganotto Ermenegildo — Gialinà Attilio — Mander Giuseppe — Carraro Luigi

Ufficio raccomandate e assicurate

Capo ufficio — Veronese Carlo
Ufficiali — Benvenuti Giovanni — Mangani Umberto — Mattolin Stanislao — Luzzana Mario — Di Marzio Guglielmo — Cosimi Ciro — Donzelli Angelo — Astolfo Giovanni — Di Cori Pacifico — Ascenzi Onorato — Ghezzo Vincenzo
Aiutanti — Cazzador Giuseppe — Ottolenghi Giorgio — Castagnoli Aurelio — De Gaetano Gaetano — Vianello Attilio — Boscolo Angelo — Padoan Luigi — Vianello Antonio

Ufficio Vaglia

Capo uff. — Gallini Giuseppe
Ufficiali — Trolese Eugenio — Carisi Francesco Momo Giuseppe — Contin Geremia

Aiutante — Vianello Tito

Ufficio Risparmi

Capo ufficio — Padella Federico
Ufficiali — Marchi Ulisse — Visentini Ugo

Ufficio Pacchi

Capo ufficio — Marzari Angelo
Aiutanti — Nardini Luigi — Pedrocco Andrea

Direzione locale dei Telegrafi

Direttore reggente — FABRIZIO ANTONIO
Vicesegretari — Simioni Giuseppe — Rossi Giuseppe — Renier Adolfo
Capi ufficio — Bertolissi Gio. Batta — Timolati Enrico — Lazzaroni Gabriele — Gobbi Giovanni — Desideri Luigi — Cantoni Enrico — Gabbiato Emilio — Brogliato Angelo — Bugliani Luigi — Sartorio Zelmira
Ufficiali — Vianello Luigi — Damini Antonio — Gerardini Angelo — Mora Luigi — Sartori Ant. — Borgazzi Ulderico — Giacomello Salvatore — Miazzo Antonio — Sacchetto Giusto — Zecchinato Ermenegildo — Folin Gio. Maria — Maiocchi Ernesto — Daller Manfredi — Bonato Adolfo — Rubinato Bernardo — Ortolani Attilio — Righetti Francesco — Viani Caterina — Castellani Giovanni — Negro Marco — Salari Gio. Batta — Trevisan Ercole Stagni Cesare — Nassuato Decio — Spicuglia Sebastiano — Ferri Arturo — Cerquitella Domenico — Presicci Vincenzo — Salamino Cosimo — Marini Augusto — Gualtieri Lodovico
Ausiliarie — Canini Maria — Olivo Emilia — Zaccara Amalia — Alberti Claudia — Buranelli Olimpia — Guccione Sofia — Viani Irene — Boccato Noemi — Borgo Clotilde — Borgo Emma — Ferretto Anna — Giacomello Antonietta — Mattarucco Flora — Picchiotti Maria — Pasqualini Augusta — Chichisiola Carrara Giuseppina — Daller Gemma — Ceselin Elena — Gabbiato Anna — Cozzarini Emma — Galeran Maria — Corà Francesca — Iovon Pierina — Gialinà Giselda — Rossi Francesca — Krall Elena — Moretti Amalia — Comirato Eugenia — Jodice Concetta — Tordini Maria — Gottardi Agnese — Renier Lina — Pagan Anna — Mondaini Maria — Giandotti Vittoria — Vianello Italia — Gualtieri Clara
Aiutanti — Caldiera Sisto — Gazzabin Egidio
Alunni — Vazzoli Niceo — Paralleli Giuseppe — Stengel Adolfo — Maltese Ettore — Poce Giannetto — Candiani Tomaso — Magnani Oberdan — Stefani Domenico — Salomi Adolfo — Lupo Giovanni — Cicoria Luigi

Officina meccanica

Capo officina — Bregant Giuseppe
Meccanici — Speranzin Giusgppe — Jovon Vittorio — Pellegrineschi Sigismondo

Ufficio Poste e Ferrovia

Direttore — MARANGONI Cav. ARNALDO
Capo ufficio — Forcellato Pietro
Ufficiali — Ravelli Giuseppe — Maculan Giuseppe — Casartelli Giuseppe — Coia Vittorio — Mosconi Gaetano — Doria Dott. Giovanni Morieri Ezio — Costarelli Adolfo — Sbraccia Ugo — Cartago-Scattaglia Ezio — Finotello Gio. Batta — Maschio Luigi — Carraria Libero — Fabiani Michele — Torre Giovanni Mander Cesare — Tissi Francesco — Bedin Omero — Volebele Ippolito — Furlan Giorgio — Rabaglia Alberto — Tommasini Luigi
Aiutanti — Pellatis Giuseppe — Vio Ruggero — De Filippi Eugenio — Olivero Giovanni — Molin Giovanni — Olivero Carlo — Casanova Dante — De Pol Luigi — Tonolo Onero — Padovan Lorenzo — Bortolotti Gio. Batta — Perini Giuseppe — De Rossi Aurelio — Albrizzi Enrico — Corà Angelo — Tambalo Giuseppe — Terlizzi Francesco

Ufficio Magazzino ed Economato

Capo ufficio — Coccapani Agostino
Ufficiali — Schiavon Carlo — Stocco Decio
Ausiliarie — Pedrocco Elisa — Viani Teresa

Ufficio Postale
(Succ. I. — s. Lucia)

Capo ufficio — Modolo Giuseppe
Ufficiali — Orlando Cesare — Breda Giacomo
Aiutanti — Albrizzi Giuseppe — Spanio Luigi — Dolcet Pietro
Ausiliaria — Venturini Amalia

Ufficio Postale-Telegrafico
(Succ. II. — Castello)

Ricevitore — Romano Emilio

Ufficio Postale-Telegrafico
(Succ. III. — s. M. G. Frari

Ricevitrice — Pagan Caterina

Ufficio Postale-Telegrafico
(Succ. IV. — s. Marco)

Capo Ufficio — Paoletti Edoardo
Ufficiali — Martignoni Vittorio — Ceriani Mario De Cecco Nicola
Ausiliarie — Pesci Zeny — Garlato Maria — Vianello Annita — Arlotti Alessandrina — Cassani Maria
Aiutanti — Capo Alfredo — Vianello Pietro
Alunni — Callegari Francesco

Ufficio Postale-Telegrafico
(Succ. V. — Ss. Gio. e Paolo — **T. 670**)

Ricevitrice — Boscolo Ermenegilda

Ufficio Postale-Telegrafico
(Succ. VI. — s. Stefano — **T. 685**)

Ricevitore — Tordini Ulderico

Ufficio Postale-Telegrafico
(Succ. VII. — s. Felice)

Ricevitrice — Fadiga Vittoria

Ispezione Distrettuale

Ispettore — Cani Cav. Pancrazio
Vice-ispettore — Pittiani Giuseppe
Vice-segretario — Fano Icilio
Ufficiale — Gosso Pietro — Casartelli Ettore

Direzione delle Costruzioni Telegrafiche e Telefoniche
(*campo s. Provolo*)

Direttore — CEDOLIN ETTORE
Direttori aggiunti — Menini Attilio — Gislon Guglielmo

Volete guarire i vini da spunto o forfore? Adoperate la infallibile e dalla legge permessa
Polvere DISACIDIFICATRICE del VINO
Scatola da 5 a 10 Ett. L. 4 Chimico RONCA — Piazza Erbe 26 — Verona 3)
Premiata con Gran Premio 2 medaglie d'oro 2 Diplomi d'Onore settembre 1906 - Roma 1907

Ufficiali Telegrafici — Pino Ernesto — Lazzari Emilio — Giada Giovanni

R. R. Telefoni

Direzione Compartimentale

(*S. Giustina Calle del Fontego 2858 Palazzo Martinengo*)

Direttore Compartimentale — FERRARESE Cav. ROBERTO
Capo Ufficio Tecnico — Pedrocco cav. Andrea
Capo Ufficio Amministr. — Di Centa Gio. Batta
Capo Ufficio Economato e Magazzino — Chichisiola Alessandro
Cassiere — Villamena Nicola Mario
Esattori — Michieletto Dario — Cavallini Giovanni

Direzione Rete Urbana Intercomunale

(*Calle del Carro 1830*)

Direttore — Fadiga Cav. Achille

R. Direzione dell'Archivio di Stato

(*s. Maria dei Frari, campo, 3002 e Sezioni nel palazzo dei X Savi a Rialto, e nell'ex Scuola degli Orefici* — **T. 281**

Dirett. — MALAGOLA comm. prof. Dott. CARLO, Frari, rio terrà s. Tomà, 2556
Primi archivista — Predelli cav. prof. Riccardo, s. Canciano, corte del Leon Bianco, 5631
Archivisti — Canal nob. Bernardo — Bosmin cav. Pietro
Sotto-archivisti — Orlandini Giovanni — Baracchi Attilio — Foffano Ettore — Parri Ettore — Lanza dott. Giov. Aureliano — Ferro Luigi — Dalla Santa cav. Giuseppe — Pantanelli Dott. Guido
Alunno di 1. Categ. — Perugi Dott. Giuseppe
Alunni di II. Categ. — Sartini Ferdinando — Spizzichino Jader
Assistente — De Nat Pietro
Economo — Gallovich Giuseppe
Sotto-assist. — Marcovich Oddone
Commessi d'ordine — Querci della Rovere Gio. — Tiozzo Agostino

R. Commissione araldica per le Provincie Venete

(*S. M. dei Frari, R. Archivio di Stato*)

Presidente — BERCHET comm. dott. GUGLIELMO
Segretario — Marcello N. H. co. cav. uff. Andrea
Commissari — Papadopoli-Aldobrandini conte Gr. uff. Nicolò, senatore del Regno — Grimani N. H. co. avv. comm. Filippo — Malagola comm. prof. dott. Carlo — Spanio comm. avv. Michele — Bosmin cav. Pietro — Sommi Picenardi-Bali March. Guido — Valier N. H. co. Avv. Alberto — Federici Cav. Uff. Avv. Dott. Emilio

Archivio notarile

(*Rialto, palazzo dei X Savi, 19*)

Conservatore e tesoriere — FANTONI gr. uff. dott. GABRIELE, notaio
Archivista — Rigobon dott. Alessandro, notaio
Sotto-archivisti — Lombardini Sebastiano — Fossati Francesco
Copista — Costi Carlo Galeno

Consiglio notarile

(*s. Marco, calle Larga, 658*)

Presidente — FOSSATI dott. VITTORIO
Segretario — Levi dott. Lazzaro
Tesoriere — Candiani dott. Carlo
Consiglieri effettivi — Artelli dott. Carlo — Bombarda dott. Giacomo — Candiani dott. Carlo — Fossati dott. Vittorio — Francesconi dott. cav. Giulio — Levi dott. Lazzaro - Pantoli dott. Federico — Roncali Nob. dott. Pietro — Sperotti dott. Giuseppe — Voltolina dott. Mamerto — Grimani Conte dott. Pasquale — Novello dott. Eliodoro
Consiglieri supplenti — Chiurlotto dott. Francesco — Bertoldi Cav. dott. Antonio — Fumiani dott. Ettore

R. Economato generale dei Benefici vacanti

(*campo s. Maurizio, 2762*)

Economo generale — GIACCARDI Cav. prof. Avv. LUIGI
Segretario capo — Ballerini Cav. Avv. Esuperanzo
Segretari — Biglione di Viarigi Avv. Cav. Agostino — (applicato all'Economato di Torino) (Voli avv. Giuseppe (Applicato id. id — Visentini Edoardo
Vice-segretari — Uberti Avv. Gaddo — Ricchiardino rag. Alfredo — Acquaroni rag. Guido
Cassiere — Jacuzio Giovanni
Archivista — Di Majo Ignazio
Ufficiali d'ordine — Frattari Amedeo — Rizzi Augusto — Lodesani Enrico

Subeconomati nella Provincia di Venezia

Venezia — Bianchini Cav. Uff. Prospero.
Chioggia — Gamba Massimiliano (reggente)
Dolo - Mestre - Mirano — Mion Prof. Giuseppe *reggente*
Portogruaro e S. Donà — Cicogna Temistocle (reggente)

R. Capitaneria di porto

(*s. Moisè, calle Vallaresso, 1324*) **T. 97**

Uffici Stazione Marittima, **T. 94**

Esercita le sue attribuzioni: in base al codice della Marina mercantile e relativo regolamento alla legge 23 luglio 1896, N. 318, sui provvedimenti per la Marina mercantile ed al regolamento per la Sanità marittima in data 29 settembre 1896, N. 584

Capitano di porto di I classe — De Leone Comm. Ladislao
Capitano di porto di II classe — Zanetti Cav. Vincenzo
Ufficiali di porto di I classe — Biagi Cav. Edoardo — Fincati Cav. Marino
id. id. di II classe — Rossi Edoardo
id. id. di III classe — Galateo Claudio
Applicati di porto — De Blasi Fernando — Ruffini Filiberto

Ufficio di porto di Chioggia

Ufficiale di porto di I classe — Munaro Vittorio
Applicato di porto di I classe — Landolina Gaetano
id. id. di II classe — Ragosa Ugo

Ufficio di porto di Alberoni

Ufficiale di porto di III classe — Stella Michele

Ufficio di porto di Lido

Ufficiale di porto di III classe — Diciotti Ubaldo

Commissione compartimentale di Pesca

(*Sede presso la Capitaneria di Porto*)

Presidente — Il Capitano del Porto di Venezia
Membri — Bullo Ing. Cav. Uff. Giustiniano — Bellemo Don Eugenio — Voltolina Avv. Gio. Batta — Levi-Morenos Prof. Davide — Ninni Co. Emilio

Direzione delle Regie Gallerie

(*campo della Carità*) **T. 247**

Direttore reggente — Fogolari Prof. Dott. Gino (Ispettore)
Ispettore — Soranzo Nob. Cav. Giuseppe
Segretario economo — Rotta Dott. Marino
Soprastante — Missero Angelo

Commissione per le licenze di esportazione di oggetti d'arte ed antichità

(*con sede nelle Regie Gallerie, Dorsoduro, campo della Carità*) **T. 247**

Presidente ff. — Fogolari Prof. Dott. Gino
Ispettore — Soranzo Nob. Cav. Giuseppe
Membri — Paoletti Prof. Pietro — Manfredi Prof. Cav. Manfredo — Alessandri Prof. Cav. Angelo — Lorenzetti Prof. Cav. Carlo — Fogolari Dott. Cav. Gino

Ufficio Regionale per la conservazione dei monumenti del Veneto

(*Palazzo Ducale*) **T. 3**

Direttore ff. — ONGABO Ing. Arch. MASSIMILIANO
Architetti — Rosso Ing. Federico — Da Lisca Ing. Alessandro res. a Verona
Ispettori — Rupolo Prof. Cav. Domenico Arch. — Zorzi Co. Pier Alvise
Segretario — Piucco Dott. Clotaldo
Segretario economo — Tron Nob. Girolamo
Disegnatori — Cargasacchi Ettore — Ximenes Empedocle ff. di conserv. res. a Stra

Genio civile

(*s. Silvestro, palazzo X Savi, II piano*) **T. 357**

Ingegnere capo — MATTEUCCI Cav. RAFFAELE
Ingegneri di I classe — Levi Cav. Carlo — Cucchini Cav. Erminio — Selvaggi Michele
Ingegnere di II Classe — Fossataro Giovanni
Ingegneri allievi — Maioli Edoardo — D'Orlando Ermes
Aiutanti principali — Inselvini Alessandro — Tommasini Luigi
Aiutanti di I classe — Davanzo Ing. Francesco — Mioni Luigi
Capo servizio forestale — Coletti Comm. Luigi
Capo sezione amministrativa — Fusinato Avv. Cav. Giuseppe
Aiutanti di II classe — Villani Annibale — Ravajoli Parisio — Zanetti Ernesto
Archivisti — Bernardi Pietro — Bassani Pietro
Ufficiale d'ordine di III classe — Capozi Nazzareno

Magistrato alle Acque per le Provincie Venete e di Mantova

(*Castello Calle al Ponte dell'Angelo 5314* **T. 18**)

Presidente — RAVA' Ing. Comm. RAIMONDO
Membri del comitato tecnico — Poletta Ing. Cav. Giacomo, Ispett. Sup. del Gen. Civ. — Tordini Ing. Cav. Carlo, id. id. — Rossi Ing. Cav. F. Carlo, id. id.

R. Avvocatura Erariale

(*Ponte di Canonica*) **T. 933**

Avvocato Erariale — BIONDI cav. LUIGI
Vice-avvocato Erariale — Pasqualigo cav. Pellegrino
Sostituti avv. Erariali — Zacco Co. Cav. Corrado, s. Croce, 2247 — Caligaris avv. Valentino
Procuratore Erariale — Ficano cav. Rosario
Sostituto proc. Erariale — Carbonelli avv. Carlo
Protocollisti-archivisti — Baruffi Cav. Pio — Cannaregio, 5000 — Agazzi Angelo S. Marco 128
Applicati — Manfredi Ippolito, s. Croce, 1082 — Dalla Libera Andrea, S. Marco 4396 — Zorzi nob. Umberto Cannaregio 5716
Uscieri — Giusto Paolo, s. Polo, 1484 — De Sabbata Ettore, Cannaregio, 4983

Direzione provinciale della Real Casa in Venezia

(*s. Marco, procuratie Nuove*) **T. 401**

Direttore-capo — CECCHERINI cav. uff. GIOVANNI
Segretario — Quarta D. Antonio
Applicato — Lasi Carlo Alberto
Conservatore — Giorgi Giorgio
Ingegnere — Lavezzari comm. Filippo
Sanitario — Vivante cav. uff. dott. Guido
Bibliot. e cappellano di S. M. — Nicoletti ab. cav. uff. Giuseppe

Comitato di stralcio del Fondo territoriale veneto

S. Marco Calle dell'Angelo 403 - **T. 486**

Presidente — FRANCO Comm. Avv. LEONE, per Venezia
Vice-Presidente — PIAZZA Comm. Avv. LEOPOLDO, per Treviso
Delegati — Boccoli cav. avv. Giuseppe, per Verona — Mazzoni Giovanni, per Vicenza — Oliva Dott. Pietro per Rovigo — Morossi Avv. Nob. Cesare, per Udine — Zasso Comm. Avv. Carlo, per Belluno — Frizzerin Comm. Avv. Federico per Padova
Segretario — Da Molin Rag. Emanuele, s. Felice, sottoportico Tagliapietra, 3710

Basilica di s. Marco, direz. dei restauri e dello Studio di Mosaico

(*officina nella ex Chiesa di s. Basso*) **T. 1112**

Direzione — MANFREDI Prof. Comm. MANFREDO — MARANGONI ing. LUIGI

Difetti, alterazioni, malattie dei VINI
corretti con mezzi pratici, leciti, semplici ed onesti
LABORATORIO ENOCHIMICO
Ronca — Verona — Piazza Erbe 26
Massime Onorificenze Settembre 1906 Roma 1907
Istruzioni e consulti gratis

UFFICI COMUNALI

MUNICIPIO

(s. Marco, s. Luca, calle del Carbon)

Consiglieri Comunali

1. Ballarin cav. Giuseppe
2. Battaggia cav. Agostino
3 Bellussi Onorato ch. Arturo
4. Bianchini co. avv. Giuseppe Nicolò
5. Brandolin N. U. co. Girolamo
6 Bolla Luciano
7. Carnelutti avv. Francesco
8. Castelli comm. gen. Emilio
9. Ceresa cav. Giuseppe
10 Cerioni Costantino
11. Chiggiato cav. ing. Arturo
12. Ciano cav. avv. Antonio
13. Dal Zotto comm. prof. Antonio
14. Danella Domenico
15. Da Venezia cav. dott. Pietro
16. De Biasi avv. Attilio
17. De Toni prof. Ettore
18. Dolcetti cav. Adolfo
19. Donà dalle Rose N. U. co. comm. Antonio
20. Donatelli avv. cav. Plinio
21. Facci Negratti (de) cav. dott. Fausto
22. Ferraboschi avv. Giuseppe
23. Foscari co. comm. Piero
24. Gastaldis cav. avv. Antonio
25. Giacomazzi Michele
26. Gosetti comm. dott. Francesco
27. Grassini avv. cav. Laudadio Amedeo
28. Grimani conte N. U. comm. avv. Filippo
29. Mandelli cav. Ernesto
30. Marcello N. U. co. cav. Andrea
31. Medici Alessandro Attilio
32. Musatti avv. Elia
33. Nani Mocenigo N. U. co. cav. Antonio
34. Olivotti dott. Pietro
35. Osvaldini cav. Girolamo
36. Paganuzzi avv. Gio. Batt.
37. Papadopoli co. comm. Nicolo senatore
38. Pascolato avv. Mario
39. Passi co. Enrico
40. Paternoster prof. cav. Paolo
41. Pellegrini co. cav. dott. Federico
42. Picchini cav. prof. Luigi
43. Politeo prof. comm. Giorgio
44. Predelli cav. prof. Riccardo
45. Ravà comm. avv. Graziano
46. Saccardo dott. Francesco
47. Sacerdoti avv. comm. Giulio
48. Scarabellin cav. rag. Antonio
49. Scattolin Angelo
50. Sorger cav. avv. Ettore
51. Spadon cav. Giovanni
52. Tagliapietra cav. avv. Luigi
53. Tessier avv. Andrea
54. Testolini avv. cav. uff. Antonio
55. Treves barone comm. Alberto, senat.
56. Trevisanato cav. Ugo
57. Valier N. U. co. cav. Alberto
58. Valsecchi rag. Giovanni
59. Vanni Celeste

GIUNTA MUNICIPALE

Sindaco

GRIMANI N. H., Grande Ufficiale Avv. Comm. FILIPPO

Assessori effettivi

Facci Negratti (de) cav. dott. Fausto
Pellegrini co. cav. Federico
Ravà avv. comm. Graziano
Sorger avv. cav. Ettore
Picchini cav. prof. Luigi
Chiggiato cav. ing. Arturo
Passi co. Enrico
Donatelli avv. cav. Plinio

Assessori supplenti

Paternoster prof. cav. Paolo
Testolini cav. uff. dott. Antonio
Pascolato avv. Mario
Valier co. avv. cav. Alberto

L'ANNUARIO del VENETO

conta XXXXI anni di vita gloriosa

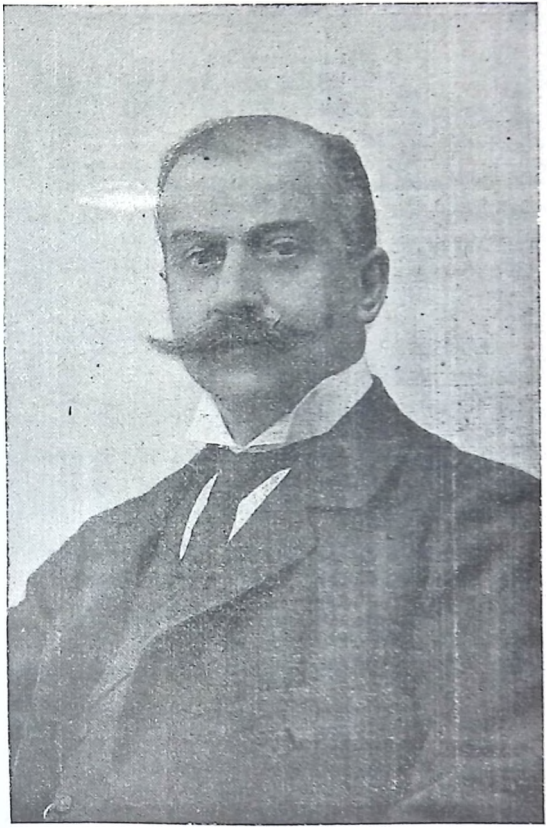

Grimani N. H. avv. comm. Filippo

Sindaco di Venezia

Riparto della Direzione dei servizi Municipali

UFFICI	ASSESSORI	ATTRIBUZIONI
SERVIZIO GENERALE	Sindaco Grimani N. U. comm. avv. Filippo	*Gabinetto* *Affari Generali*
POLIZIA URBANA	Ravà avv. comm. Graziano Chiggiato ing. cav. Arturo	*Spettacoli* *Pulizia Urbana Vigili* *Servizio incendi* *Illuminazione pubblica* *Spazi pubblici* *Liste elettorali* *Registro popolazione*
IGIENE	Facci Negrati (de) dott. Fausto Picchini cav. prof. Luigi	*Servizio medico* *Batteriologico* *Veterinario* *Chimico Acquedotto* *Macello e Cimitero*
BENEFICENZA E CONTENZIOSO DEL COMUNE	Valier co. cav. avv. Alberto Pascolato avv. Mario	*Sorveglianza istituti pii di carità sussidi ed elargizione*
ISTRUZIONE	Pellegrini co. cav. dott. Federico Paternoster prof. cav. Paolo	*Istruzione pubblica* *Vigilanza speciale* *Liceo Marcello* *Museo Civico*
LAVORI PUBBLICI	Sorger avv. cav. Ettore Passi co. dott. Enrico	*Servizio amministrativo, Architettura, Ingegneria, Edilità, Giardini pubblici, affari*
FINANZE	Donatelli avv. cav. Plinio Testolini dott. avv. cav. uff. Antonio	*Imposte e tasse* *Dazio Consumo*

HOTEL VANOLI (ex Garni)

TRIESTE — Piazza Grande (Telefono N. 1562) — TRIESTE

Nella più bella posizione della Città

Completamente arredato a nuovo

Illuminazione elettrica

Prezzi Moderati

Omnibus all'arrivo dei treni PROPRIO

Grand Restaurant ANTICA BONAVIA

Dietro il Palazzo Municipale

Illuminazione Elettrica e ventilatori elettrici - Servizio alla francese

PIETRO VANOLI (proprietario)

Ufficio delle Liste Elettorali e Giurati

Tel. 713 — (*Centralino 21*)

Cancellista di II classe — Flandini Giovanni
Cancellista di IV classe — Dei Bei Luigi

Commissione Elettorale Comunale

Membri effettivi — Massari avv. Amedeo — Trentinaglia avv. Carlo — Venni rag. Amedeo — Bettanini prof. Giuseppe — Bosmin cav. Pietro
Membri supplenti — Suppiei Carlo — Saggiotti avv. Federico — Franco co. Lodovico — Bianchini co. Aurelio
Segretario della commissione — Donatelli dott. Gadda

Gabinetto del Sindaco **T. 136**

(accesso dalla calle Memmo o Loredan, palazzo Farsetti, I piano)

Divisione degli Uffici e ripartizioni degli affari comunali

Segreteria **T. 33**

SERVIZIO GENERALE

(accesso dal palazzo Loredan, II scala a destra)

Corrispondenza riservata al Sindaco — Assegnamento degli esibiti — Revisione degli atti per la firma del Sindaco — Disciplina interna degli uffici — Personale degli uffici nomine, promozioni, permessi e supplenze, punizioni, destituzioni e pensioni — Normali d'ufficio — Assistenza alle aste — Stipulazione dei contratti e repertorio — Predisposizione degli affari pel Consiglio comunale — Convocazione della Giunta e del Consiglio — Ordini del giorno pelle sedute del Consiglio — Estesa coordinazione, stampa e conservazione dei processi verbali — Indice delle parti prese dal Consiglio — Elenco e rubrica delle deliberazioni della Giunta — Raccolta e conservazioni delle circolari e delle normali — Albo municipale e pubblicazioni delle leggi — Formazione e tenuta in evidenza delle tabelle relative alla nomina dei consiglieri comunali e dei membri della Giunta — Commissione visitatrice delle carceri — Giudici conciliatori — Magistrature giudiziarie — Carcere mandamentale — Registro delle liti — Esposizione internazionale artistica.

Segretario capo — BOLDRIN cav. dott. GUSTAVO s. Simeone fond. Tolentini 241
Vice-segretario capo — Donatelli dott. Gadda
Aggiunto di II classe — N. N.

Cancelleria della Segreteria

(accesso dal Palazzo Farsetti, II piano)

Cancelliere Segret. Cancellista di IV classe — FRANCHINI ARTURO — Lanciai Francesco Mario
Praticante d'ordine — Bianchi Angelo

Ufficio Liste Elettorali

(palazzo Farsetti, II piano, accesso dalla calle Memmo o Loredan)

Lista elettorale politica, amministrativa, commerciale e degli eleggibili a conciliatore, compilazione, revisione e pubblicazione — Elenco dei giurati — Collegi dei probiviri — Operazioni di referendum

Ufficio Leva e Affari Militari

Liste di leva e di estrazione — Documenti per l'esame e l'arruolamento degli inscritti di leva di terra e di mare — Invio ai Distretti ed ai Corpi; mezzi di trasporto degli inscritti di leva, dei militari in congedo richiamati alle armi e dei militari isolati — Arruolmenti volontari nel R. Esercito e nella R. Marina — Matricole militari — Milizia comunale — Pratiche relative ai passaporti per l'estero dei militari in congedo illimitato — Congedi e permessi — Lista dei renitenti alla leva — Spese relative alla leva — Casermaggio — Alloggi militari — Sussidi alle famiglie dei richiamati alle armi — Requisizione dei quadrupedi — Tiro a segno nazionale.

Cancellista di I classe — Paghini Cesare
Cancellista di IV classe — Pivetta Giuseppe

I guadagni della

TIPOGRAFIA COMMERCIALE

dell' " ANNUARIO "

stanno nei prezzi miti. - La clientela aumenta ogni giorno.

La migliore delle Polveri per **DENTI BIANCHI** è quella dell'Illustre Commendatore VANZETTI, esclusivamente preparata dal chimico

Ronca - Verona

Massime onoreficenze Esposizione Interna settembre 1906 Roma 1907

Commissione elettorale Comunale pel biennio 1905-1906

Presidente — Il Sindaco
Segretario — Il Segretario capo del comune

Consiglio di Leva

(Cannar. fondamenta della Misericordia) **T. 523**

Economato

(palazzo Farsetti, II piano)

Provviste d'ufficio — Mobiliare del Comune — Forniture di vestiario — Abbigliamento del personale del basso servizio, dei vigili urbani e dei pompieri — Spese minute — Depositi di ufficio

Cancellista di 1. classe ff. di Economo — BELLOTTO GIULIO, s. Cassiano, Corte Coregio, 2211
Cancellista ff. di vice-economo — Agostini Marco
Magazziniere — Grespini Vincenzo

Ufficio inquirente

(palazzo Loredan, I piano, ringhiera)

Per trattazione delle contravvenzioni ai regolamenti municipali

Cancellista di III classe — Vendramin dott. Antonio
id. di IV classe — De Marchi Domenico

Stato Civile

Registro popolazione. Ufficio informazioni

(palazzo Farsetti, I piano, accesso dalla calle Memmo o Loredan)

Atti di stato civile per nascite, matrimoni, cittadinanza, morte e per trattazioni relative — Censimento della popolazione — Statistica — Emigrazione e immigrazione — Morti violente — Cambiamento di residenza e domicilio — Certificati ed atti di notorietà — Legalizzazione di firme — Passaporti — Ufficio informazioni.

Conservatore — MIONI AGOSTINO, Frari campo s. Tomà, 2850
Vice-conservatore — Iagher Antonio, Cannaregio, 5761,
Cancellisti di 1. classe — Pasinetti Giuseppe — Pivetta Antonio
Cancellisti di 2. classe — Colotto Andrea — Lizier Antonio
Cancellisti di 3. classe — Moro Benvenuto — Zara Domenico — Piazzalonga Achille — Ceron Carlo
Cancellisti di 4. classe — Cortelazzo Gino Giardini Gio. Maria — Venni Giuseppe — Roffarè Luigi — Cegani Alessandro
Diurnisti di 1 classe — Montagner Giuseppe — De Gagliardis Roberto — Gavagnin Dante — Gianese Tullio — Zennaro Pietro — Cicogna Guido
Diurnisti di 2. classe — Bagatto Ugo — Salvadori Iginio — Garbosi Giovanni — Pezzutti Renato
Praticante d' ordine — Zanetti Edoardo — Vellori Giovanni
Informatori d'anagrafe — Zorzetto Antonio — Cesco Frare Luigi — Stocco Pietro — Cottin Natale

Uffici d'ordine

(palazzo Loredan, accesso dalla riva del Carbon, piano III)

Protocollo generale — Rubrica — Copiatura e spedizione — Archiviazione degli atti — Tenuta della biblioteca comunale — Direzione basso personale

Capo-Direttore — BELLOTTO EMILIO, Bragora, Piazza Bandiera e Moro, 3627
Vice-capo direttore — Codemo Giorgio, Via 2 Aprile, 5042
Cancellista di 1. classe — Boni Giuseppe
Cancellisti di 2. classe — Franchi Michele — Citter Napoleone — Soardi Ettore — Baldanello Umberto
Cancellista di 3. classe — Melesi Tito
Cancellisti di 4. classe — Cima Giovanni — Pinzano Osvaldo — Gastaldis Giuseppe
Diurnista di 1. classe — Cometti Umberto
Diurnisti di 2. classe — Marcon Gabriele — D'Este Antonio — Rietti dott. Moisè — Bersan Emilio

Frazione di Malamocco

Cancellista di 1. classe — Gerardini Michele, incaricato

Segreteria Generale dell' Esposizione d' Arte

(Municipio, palazzo Loredan) **T. 66**

Segretario generale — FRADELETTO prof. onor. comm. ANTONIO
Amministratore — Bazzoni rag. cav. Romolo

DIVISIONE I

(palazzo Loredan, piano I, ringhiera)

Polizia urbana, e servizi relativi

Servizio interno di polizia civica — Vigili urbani e vigili al fuoco — Assunzioni, punizioni, licenziamenti — Regolamento ed amministrazione del Corpo, discipline, abbigliamento, appostamento — Servizio della città e frazione di Malamocco — Spese pel materiale da incendio e manutenzione dello stesso Regolamento di polizia urbana e loro applicazione — Esercizi soggetti a sorveglianza pubblica — Sussidi ed indennità di via — Traghetti interni ed esterni — Spettacoli — Infortuni accidentali — Facchini — Ciceroni e guide — Commercio girovago — Fornitura acqua potabile — Esercizi di vendita combustibili, di minerali, polveri piriche ecc. — Opifici incomodi ed insalubri — Atti di valor civile — Illuminazione pubblica — Spazzatura delle vie — Spurgo delle nevi e del fango — Latrine pubbliche, orinatoi — Concessioni di spazi in genere e decretazione delle tasse relative — Discipline per la custodia ed accalappiamento dei cani, tasse relative.

Capo Divisione 1 — MATTARUCCO dott. AMEDEO
Vice-capo — Bogoncelli dott. Aless.
Cancellisti di IV classe — Cisotti Mario — Piasentini Attilio

Corpo dei Vigili

Ispettore — GASPARI ing. cav. RAMBALDO
Comandante vigili urbani — Vianello Chiodo Antonio
Comandante vigili al fuoco — Sansoni ing. Carlo

Sezioni e sottosezioni

SEZIONE I. *s. Marco* — palazzo Farsetti, vigili fuoco
Id. — Palazzo Loredan — Polizia Urbana
SEZIONE II — *Castello* — Campo la tana 2124-B — Vigili al fuoco e polizia urbana
SEZIONE III — *Cannaregio* — San Marziale, palazzo Diedo, 2380 — polizia urbana e vigili al fuoco
SEZIONE IV — *S. Croce* — S. Giacomo, 1704-05 — vigili al fuoco
SEZIONE V — *S. Polo* — Archivio di Stato ai Frari, 2556 — vigili al fuoco
Id. — Pescheria Rialto, 1167 — polizia urbana
SEZIONE VI — *Dorsoduro* — San Trovaso, 1184 — polizia urbana
SOTTOSEZIONE VII — *San Marco* — palazzo Ducale — vigili al fuoco
SOTTOSEZIONE — VIII — *Castello* — Giardini pubblici 1260 — polizia urbana
SOTTOSEZIONE IX — *Isola Giudecca* — Giudecca 409-A — vigili al fuoco

Officina Meccanica del Corpo dei Vigili

(*Palazzo Loredan, nel cortile a destra*)

Capo officina — Vernier Lodovico
Capo meccanico — Vio Ettore

DIVISIONE II

(palazzo Farsetti, piano II, accesso dalla calle Memmo o Loredan)

Lavori pubblici

Progetti di nuove costruzioni di edifici comunali a qualunque uso destinati, di Cimiteri, Macelli, ecc. (parte esecutiva).
Manutenzione edifici di proprietà comunale o in locazione del Comune — Costruzione e manutenzione di acquedotti, pozzi, fontane-cisterne pubbliche — Costruzioni e manutenzioni stradali e manufatti relativi, escavo rivi e canali, piani di risanamento e piani edifizi regolatori — Classificazione delle strade, numerazione e nomenclatura stradale — Strade comunali obbligatorie — Consorzi per strade, ponti, vie, spazi ecc. — Commissioni all'ornato e provvedimenti relativi — Provvedimenti in caso di fabbricati minaccianti rovina — Monumenti, giardini e passeggi pubblici — Espropriazioni per causa di pubblica utilità — Vendita di reliquati di strade e terreni, e rivendicazione di eventuali occupazioni arbitrarie di strade e spazi pubblici — Affari relativi alla laguna, spese portuali ecc. — Capitolati d'onere per lavori nei riguardi legali.
Capo Divisione II — SCRINZI dott. GIOVANNI Ponte s. Severo 4930
Aggiunto di III classe — Scarpa dott. Duilio
Cancellista di 4. classe — Ferrari Bravo co. dott. Umberto
Diurnista di 1. classe — Scomparin Giuseppe

DIVISIONE III

(palazzo Loredan, I piano, ringhiera)

Istruzione pubblica, beneficenza e culto

ISTRUZIONE PRIMARIA, media, magistrale e professionale in quanto è di competenza del Comune — Applicazione della legge sull'istruzione obbligatoria — Personale dirigente e insegnante — Refezione scolastica — Scuola superiore di commercio pel locale e per la quota di contribuzione — Scuole serali, festive e complementari — Scuola d'arte applicata all'industria — Liceo musicale Benedetto Marcello — Istituto superiore femminile Gio. Batta Giustinian — Scuola professionale femminile — Corpo di musica cittadina — Museo civico — Raccolta Correr ed altri Istituti di istruzione sussidiati dal Comune — Galleria internazionale d'arte moderna — Esposizione permanente di arti e industrie veneziane — Asili d'infanzia — Patronati — Stampe — Opere d'arte e letterarie.
BENEFICENZA. — Opere pie e pertrattazioni relative alla beneficenza pubblica nei limiti della competenza del Comune — Competenze attive e passive per cura e trattamento malati negli ospitali e nel Dispensario celtico — Cure a domicilio — Sodalizi di mutuo soccorso in genere — Lotterie di beneficenza.
CULTO. — Feste religiose — Chiese, riparazioni e manutenzioni in quanto incombono al Comune — Fabbricerie, nomine.
Capo Divisione — MARTNI dott. NICOLA s. Cassiano, calle della Regina 2333
Aggiunto di II. classe — Voltan Dott. Luigi
Cancellisti — luris dott. Giuseppe — Zuccari dott. Ennio — Demin Guglielmo

Museo civico e Raccolta Correr

Comitato Direttivo

Presidente — NICOLO' co. PAPADOPOLI, senatore del Regno
Membri — Fantoni G. U. Gabriele — Spanio comm. Michele — Alessandri cav. Angelo — Lorenzetti cav. Carlo

Conservazione

Conservatore — SCRINZI dott. ANGELO
1. Ass. — Nicoletti ab. cav. uff. Giuseppe
2. Ass. — Marcovich Luigi
3. Ass. — Bratti dott. Daniele Ricciotti

Amministrazione

Quarti rag. Giovanni e Divisione III. Municipale

DIVISIONE IV

Finanza, commercio ed industria

Provvedimento per il bilancio del Comune e pei conti del medesimo
Imposte, tasse e redditi comunali in quanto si riferisce al merito, alla decretazione; ruoli reclami, sgravi, inclusioni — Patrimonio comunale — Affittanze dei beni comunali — Assicurazioni contro gl'incendi — Esattoria — Tesoreria comunale — Ferrovie d'interesse della città — Linee di navigazione marittima e fluviale — Magazzini generali, esercizio, tariffe, vigilanza all'amministrazione degli stessi affari che interessano il commercio e le industrie locali, il movimento portuale, i mezzi di scarico, l'incremento e sviluppo del traffico — Municipalizzazioni — Controllo dell'azienda daziaria — Tassa spettacoli.
Aggiunto di 1. classe — VERONA dott. EUGENIO s. Luca, Piazza D. Manin, 4232
Aggiunto di 2. classe — Boldini dott. Gio. Batta
Cancellista 2. classe — Vianello Giorgio
Cancellista 3. classe — Marchi Domenico
Diurnista di 2. classe — Marcosanti Guido

Controlleria Dazio Consumo

Ispettore esterno — Ferri Antonio Fortunato Attilio
Contabile di 1. classe - Capo revisore incaricato Palla Antonio
Revisore incaricato — Marchesan Giorgio, *magazziniere di sacca sessola*

Ufficio Tecnico dei Lavori Pubblici

(palazzo Farsetti) — **T. 36**

Proposte, consultazioni, redazione dei progetti per tutte le opere del comune — Direzione dei lavori, sorveglianza — Liquidazione di tutti i lavori pubblici e comunali — Sopraluoghi e consultazioni in oggetti di pulizia-stradale igienica — Concretazione ed esecuzione di lavori forzosi a carico dei privati — Statistica delle strade, canali, rivi e rispettiva classificazione — Controlleria del gas, vigilanza alla illuminazione e impianti elettrici, applicazioni di nuovi sistemi di ventilazione, nuovi apparati meccanici ecc.

Ingegnere-capo — DONGHI Ing. arch. DANIELE

Sezione I. *Architettura*

Capo sez. — Finzi ing. Fausto
Ing. aggiunto — Bortolotti ing. Ferdinando
Assistente d'Arte — Del Piccolo Prof. Giuseppe
Assistente di 2. classe — Scarpa Francesco
id. di 3. classe — Menegazzo Ulderico

Sezione II. *Ingegneria*

Capo sez. — Corti ing. Ernesto
Ing. aggiunto — Bruzzo ing. Silvio
Assistenti di 1. classe — Tonon Vittorio — Brusegan Angelo
Assistente di 2. classe — Maran Orione

Sezione III. *Edilità*

Capo sez. — Moro ing. Giusto
Assistente di 1. classe — Nalli Giuseppe
Assistente di 3. classe — Puppolin Attilio

Sezione IV. *Tecnologia*

Capo sez. — Polcenigo ing. Giuseppe
Ing. aggiunto — Médail ing. Luciano
Assistente meccanico — Chiussi Filiberto
Ingegnere sanitario — Colombini ing. cav. Giuseppe
Assistente geometra — Frattin Valentino
Disegnatore di 1. classe — Dal Fabbro Silvio
id. di 2. classe — Ruschi Giuseppe
Cancellista di 1. classe — Guidetti ing. Giulio

Ragioneria Municipale

(palazzo Farsetti, II piano, accesso dalla calle Memmo o Loredan)

Bilanci preventivi e conti consuntivi del Comune delle Opere pie e delle aziende municipalizzate o in cointeressenza, Mandati, recapiti e pezze giustificative, rilievi ed evasione — Registri contabili — Statistiche, tabelle e progetti economico-contabili — Competenze e tasse d'ufficio, controllo, liquidazione — Esame, incontro ed ammissione dei conti esattoriali — Riconizione di cassa del Comune e delle aziende municipale.

Patrimonio comunale attivo e passivo per liti — id. per livelli — id. per censi — id. per prestazioni varie

Quadro e catasto della proprietà mobile controllo ed evidenza. Caricamento aggi nei ruoli delle tasse comunali. Consultazioni e liquidazione, come ufficio essenzialmente sussidiario contabile. Registro ipoteche, catasto, concessioni cimiteriali, Revisioni e controlli sui servizi municipalizzati od in compartecipazione

Ragioniere-capo — CHARPIN Rag. PAOLO s. Giacomo 1774 *b*
Vice-ragioniere-capo — Zonato rag. Carlo Eugenio
Contabili di 1. classe — Palla rag. Antonio (applicato alla Controlleria Dazio Consumo) — Vianello rag. Vittorio — Pegorini rag. Daniele
Contabili di 2. classe — Predonzan rag. Giuseppe Occioni rag. Luigi — Bazzoni rag. cav. Romolo (addetto all' Esposizione)
Contabili di 3. classe — Zanchi rag. Umberto — Brocco rag. Giuseppe
Cancellista 2. classe — Martens Umberto
Cancellista di 4. classe — Goi rag. Giovanni
Diurnisti contabili — D' Augier rag. Italo — Castelli rag. Leone

Ufficio d' igiene

(palazzo Loredan, II. piano) **T. 66**

Proposte di provvedimenti igienici — vigilanza igienica — polizia sanitaria — Iscrizioni dei medici-chirurghi, levatrici, farmacisti — — Sorveglianza sugli opifici e fabbricati — Cimitero e Macello comunale sia nei riguardi amministrativi che sanitari — Servizi speciali previsti dalla Legge e regolamento sanitario

Medico capo ufficiale sanitario — VIVANTE prof. dott. RAFFAELLO
Medico ispettore del servizio sanitario — Bassi dott. Ugo
Capo del laboratorio batteorologico — Monti dott. prof. Edoardo
Assistenti id. id. — Ori dott. prof. Alessandro — Bandini dott. Policarpo
Capo del laboratorio chimico — Gazzarini dott. prof. Almachilde
Assistente id. id. — Zoso dott. Antonio
Medici ispettori delle scuole — Rambaud dott. Enrico — N. N.
Medici ostetrici — Faustini dott. Andrea — Gardini dott. Pier Luigi
Ingegnere sanitario — Colombini co. ing. cav. Giuseppe
Medici necroscopi — Favalli dott. Secondo — Tron nob. dott. Alfonso
Medico direttore dell' ospedale delle Grazie — Molon dott. Carlo.
Veterinario ispettore del servizio di annona — Boldrin. dott. Vincenzo
Direttore del macello comunale — Trevisan dott. Antonio
I. Assistente — Cheriè dott. Pietro
II. Assistente — Tomiolo dott. Aristide
Ispettore del cimitero comunale — Turolla Vincenzo
Vigili sanitari al suolo ed abitato — Salmasi Carlo — Colombini arch. Umberto
Id. id. all' annona — Ravagnan Ugo — Sebellin Alberto — Noè Giuseppe — Ghiraidi Pietro — Lana Antonio — Ardit Giuseppe
Segretario aggiunto di 2. classe — Mozzetti Monterumici dott. Pier Luigi
Cancellisti — Chiodin Giovanni — Gallo Rodolfo Bianchi Marello — Pellay Giuseppe

Commissione per le case sane economiche e popolari

Presidente — GRIMANI N. H. Comm. FILIPPO Sindaco di Venezia
Vice-presidente — Passi Co: Enrico, Assessore per i lavori pubblici

MEMBRI DELLA COMMISSIONE

Delegati dal Comune — Pascolato Avv. Mario (assessore) — Gosetti Prof. Comm. Francesco (cons. com.)
Delegati dalla Cassa di Risparmio di Venezia — Faido Cav. Ing. Giulio — Liva Cav. Sante — Valsecchi Rag. Giovanni (Cons. Com.)
Segretario — Orsoni Prof. Eugenio
Ingegnere direttore dei lavori — Marsich Ing. Francesco
Assistenti ai lavori — De Luigi Ercole — Soravia Silvio
Esattore — Marcon Angelo

Guardia medica permanente

(*Campo s. Salvatore*) **T. 543**

Direttore — MARCONI dott. INNOCENTE
Medici — Andreon dott. Silvio — Coccon dott. Attilio — Monico dott. Federico — Rosada dott. Adolfo

Dispensario Celtico

(*Castello ss. Gio. e Paolo, alla Cavallerizza*)

Medico-direttore — Bassi Dott. Ugo

Medici di Circondario

I. — Gambarotto Angelo
II. — Toffoletto Umberto
III. — Todesco Bernardino
IV. — Saccardo Giuseppe
V. — N. N
VI. — Dian Dott. Antonio
VII. — N. N.
VIII. — Ancona cav. Guido
IX. — Sarcinelli Ajace
X. — Belzini Gustavo
XI. — Garbizza Andrea
XII. — Sorgato Arturo
XIII. — Biasutti Carlo
XIV. — N. N.
XV. — Busetto Antonio
XVI. — Spanio Umberto
XVII. — Tommasini Degna Antonio
XVIII. — Ballarin Francesco

Levatrici di Riparto

I. — Basi-Bassan Giuseppina
II. — Bozzini Pasquina
III. — Ballen Spalmach Antonietta
IV. — Romanello Vittoria
V. — Murari Adelaide
VI. — Limentani Curiel Anna
VII. — Vianello Masetti Carolina
VIII. — Bassan Giovanna
IX. — Rubini Sari Maria
X. — Allesch Giuseppina
XI. — Crovato Mattiello Antonietta
XII. — Martin Carobba Caterina
XIII. — Zago Elvira
XIV. — Zennato Teresa
XV. — Vio Bozzato Gisella

Giudici Conciliatori

(*palazzo Loredan, piano secondo*)

I. Mandamento

Giudice conciliatore — Avogadro Co. Avv. Gio. Andrea
Vice-giudici conciliatori — Gastaldis dott. Gio. Batta — Jacchia dott. cav. Salvatore — Jesi dott. Ruggero
Cancelliere — Tombolani dott. Mario
Usciere giudiziario — Toppo Giuseppe

II. Mandamento

Giudice conciliatore — Vittorelli nob. cav. Carlo
Vice-giudici concil. — Magrini dott. avv. Cesare — Brunetti avv. Antonio — Serena dott. avv. Enrico
Cancelliere — Rossetti Gio. Batta
Usciere giudiziario — Moro Antonio

III. Mandamento

Giudice concil. — De Bedin dott. avv. cav. Pietro
Vice-giudici concil. — Coen Porto dott. avv. cav. Vittorio — Nordio dott. avv. Luigi
Cancelliere — Frucco Zilio
Usciere giudiziario — Giacompol Giovanni

Collegio dei Probiviri

Per le industrie delle vetrerie — cristallerie da tavola — conterie — fornaci da laterizi — calce ecc., pei comuni di Venezia, Mestre, Murano, Sede provvisoria Municipio di Venezia palazzo Loredan 2 piano

Presidente — Franco avv. comm. Leone
Presidente suppl. — Carnelutti avv. Francesco

UFFICIO DI CONCILIAZIONE

Il *Presidente*, il *Presidente supp.*, o per turno, il *Vicepres.* degli industriali e degli operai

GIURIA

Gli Uffici di Conciliazione e Giuria si rinnovano ogni sei mesi. Presiedono l'uno o l'altra il presidente o il presidente supplente
Membri industriali — Barbon Cav. Luciano — — Costantini Vincenzo — Barovier Benvenuto — Toso Lorenzo fu Ferdinando — Camozzo Nicolò
Membri operai — Rioda Enrico — Barbini Giuseppe — Giordani Pietro fu Francesco — Toso Attilio fu Domenico — Zanetti Pio di Giuseppe — Albertini Francesco di Stefano
Cancelliere — Flandini Giovanni cancell. municipale di II classe

Collegio dei Probiviri della panificazione ed affini

Presidente — Pasqualini avv. Giovanni
Cancelliere munic. di II classe — Flandini Giovanni

Collegio dei Probiviri dei merletti, ricami ed affini

Presidente — N. N.
Cancelliere munic. di II classe — Fiandini Giovanni

Commissione di I. istanza per la tassa di Ricchezza Mobile

(*Municipio, palazzo Loredan, piano II.*)

Presidente — PASINETTI Rag. Cav. PIETRO
Vice-presidenti — Coen Porto Dott. Avv. Vittorio — Faido Dott. Ing. Cav. Giulio
Membri effettivi — Bonaldi Giacomo — Dian Dott. Alessandro — Gaggio Antonio — Mandelli cav. Ernesto — Pasqualin cav. Andrea — Polo Domenico — Ravà Dott. Avv. Max — Rietti Cav. Massimo — Scarabellin Rag. Cav. Giacomo — Stivanello Dott. Avv. Cav. Luigi Carlo — Usigli Dott. Avv. Cav. Uff Guido

Ermanno — Vianello Moro Giuseppe — Sardagna
Membri supplenti — Dell' Andrea Giuseppe — Fornoni Giulio — Poli Ernesto — Sartori Alberto — Stefanelli dott. avv. Pietro
Membri aggiunti pei ricorsi imposta sui fabbricati — Piamonte Dott. Ing. Nicolo Pietro — De Mori Dott. Ing. Cav. Amedeo, membri effettivi — Sardagna Dott. Cav. Nob. Enrico, membro suppl.
Segretario — Frucco Zilio, cancelliere III mandamento giudici conciliatori

Esattoria Comunale di Venezia

(*s. Luca, calle s. Antonio, 4114*) **T. 271**

Appaltatrice la Banca Veneta di Depositi e Conti Correnti

Collettore dirigente — DE RUI rag. SILVIO
Collettori aggiunti — Borro Gio. Batta — Beninato Giuseppe — De Bei Giuseppe

SEZIONE QUADERNERIA

Capo quaderniere — Morosini Nob. Giovanni
Quadernieri — Cossato Luigi — D' Este Cesare — Triaca Achille — Bercich Oscar — Baso Morando Ferrucio — Mutto Mario

SEZIONE CASSA

Dirigente collettore — Borro Gio Batta
Cassiere — Catasso Augusto
Vice cassiere — Pietriboni Quintino

SEZIONE TESORERIA

Dirigente collettore — Beninato Giuseppe
Contabili — Griffi Ernesto — Marchetti Emilio — Omassini Giovanni

SEZIONE RAGIONERIA

Dirigente collettore (per Burano) — De Bei Giuseppe
Contabili — Morosini Nob. Giuseppe — Tosi Giuseppe — Marchetti Emilio — Lombardi Attilio — Musatti Gino

SEZIONE SEGRETERIA

Segretario — Giacomello Osvaldo
Aggiunti — Bonacorsi Diomede — Ivancich Antonio

SEZIONE MESSI

Capo messi — Masenza Giuseppe
Messi — Menegatti Filippo — Allegri Sebastiano — Piva Angelo — Panizzutti Sebastiano — Pittarello Pinzon Antonio

Impresa Dazio Consumo del Consorzio Venezia-Murano

(Vedi tariffe e norme)

Appaltatore — TREZZA (ditta) cav. LUIGI

Direzione

(*S. M. Formosa, Calle delle Bande, 5273*)

Direttore — Klinger Luigi s. Gio. Grisostomo calle dell' Aseo 5772
Segretario — Fiorese Gaetano
Archivista — Silvestri Augusto
Contabili — Caucci Clemente — Turella Gaetano
Revisori — Calfus Carlo — Menegazzi Giovanni — Vanin Alvise
Cassiere — Moretto Giovanni

Ispezione

Ispettore — Castelli Luigi Dorsoduro calle Capuzzi 612
Sottoispettore volante — Benetti Tito
Sottoispettori — Amoldoni Gaetano — Lazzaretti Pelopida — Tinazzi Giuseppe
Comandanti di riparto — Damin Giovanni — Sambo Angelo
Ricevitori — Seroni Attilio — Angeli Carlo — — Simoncin Pompeo — Baroni Pier Luigi — Sambo Gustavo — Tagliapietra Eugenio — Ragazzon Oreste — Marchesi Carlo — Verzè Luigi — Tonello Giuseppe — Montini Angelo
Gestori — Tolu Angelo — Danieletto Antonio — Trevisani Giuseppe
Controllori — Gobbi-Belcredi Luigi — Zane Giuseppe — Borin Gio. Ugo — Padoan Giuseppe — Cortesia Domenico — Rucella Attilio — Capuzzo Gio. Batta
Cassieri — Mantovani Italo — Trevisan Giuseppe — Rossi Giuseppe

Uffici esecutivi — Salute — Giudecca — Deposito Franco — Mag. Gen. s. Marta — Marittima — s. Chiara — Ferrovia P. V. e G. V. — Macello — s. Giuliano — Campalto (rio dei Zecchini) — Murano — Lido — Alberoni — Fusina

Esposizione biennale Internazionale d' Arte — T. 40

Presidente — GRIMANI co. comm. FILIPPO *Sindaco di Venezia*
Segretario-gener. — FRADELETTO prof. comm. ANTONIO *Deputato al Parlamento*

La Premiata Tipografia dell' Annuario del Veneto assume qualunque lavoro commerciale.

FERROVIE

FERROVIE DELLO STATO

(La Direzione generale ha sede in Roma via) Ludovisi 16

Direzione Compartimentale di Venezia

(*Palazzo ex Contin fond. Malcanton 3593* T. 882)

Direttore compartimentale — NEGRI ing. comm. LUIGI campiello dei Sansoni 894

Ufficio Sovraintendenza

Sovraintendente — GIACOMELLI ing. GIOVANNI
Sottoispettore — Nicolini rag. Achille
Sottocapo ufficio — Cavallari Achille
Segretario — Ciriello rag. Marco
Incaricato traghetto — Pusinich Luigi
Cassiere — Korompay Umberto
Contabile — Menin Pericle
Applicato — Altomare Giuseppe

Ufficio I. (Segretariato)

Ispettorecapo — Villanis ing. cav. Alessandro
Ispettore principale — Bernasconi cav. Ernesto
Ispettore — Vendramin Enrico Ernesto
Capo ufficio — Pastori Francesco
Sottocapo ufficio — Ferrari Alfonso
Capo sezione amm. — Inghini Giovanni

Ufficio II. (Ragioneria)

(*Da costituirsi*)

Ufficio III. (Movimento e Traffico)

(*Palazzo ex Contin - Malcanton, 3593*)

Capo divisione reggente, capo movimento e traffico — GULLINI ing. cav. ARRIGO

I. Sezione (Movimento)

Ispettore principale capo della 1 sezione - CARRARO ing. cav. LEOPOLDO
Ispettori principali — Bassetti ing. Cesare — Massai cav. Alessandro
Ispettori — Castelli Basilio — Tabasso ing. Cesare — De Lutti Vittore — Giacomelli ing. Giovanni — Paloschi ing. Antonio — Gabelli dott. Enrico
Sotto-ispettori — Olper Leone — Manzini Cesare
Segretario amministrativo — Tommasi Luigi
Controllori del materiale — Pacchione Ermete — Fasdera Adolfo
Controllore dei telegrafi — Carnicelli Amedeo

I. Sezione del III. Ufficio

(*con sede in Palazzo Foscarini, fondam. Minotto, 152*)

Capi ufficio — Orsini Vittore — Bucchia Gustavo

(2. Sezione dell'Ufficio III. - Traffico)

(*Palazzo Marcello, fondam. Minotto, 136*)

Ipettore capo principale — Favini ing. Francesco
Ispettori principali — Torresan Carlo — Giacchetti rag. Edoardo
Ispettori — Gardellin cav. Napoleone — Marchese Enrico — Montini Attilio
Allievo ispettore — Gurrieri avv. Agostino
Capo sezione amministrativa — Pugassi Ulisse

Stazione centrale di Venezia

Capostazione I grado — CECCONI cav. GIULIO
Capostazione II grado — Signori Giovanni
Capistazione III grado — Pittana Vittorio — Garioni Carlo — Michieletto Vittorio — Blosi Romeo
Capigestione — Rossi Giovanni — Pusinich Ottaviano — Rossi Giulio — Biasenti Luigi

Stazione Marittima

Capostazione titolare — BELLUCCI GUGLIELMO
Capistazione aggiunti — Dabeni Antonio — Navarra Augusto
Capogestione — Clerici Attilio

Ufficio IV. - Materiale e Trazione

(*ha la sede a Verona*)

Ufficio V. - Mantenimento e sorveglianza

(*Palazzina a S. Lucia*)

Capo divisione — STORARI ing. cav. uff. ALBANO
Ispettori capi — Vigorelli ing. Pietro — Franco ing. Giorgio
Ispettori principali — Viterbi ing. Carlo — Tubaldini ing. Luigi
Ispettori — Levi-Minzi ing. Ettore — Cuttica ing. Tommaso — Giusto Domenico
Sottocapo ufficio — Dell'Anton Giovanni
Capi sezione amministrativa — Fattorelli Antonio — Martelli Bernardino — Del Bo Erminio

Sezione del Mantenimento

(*Ufficio sotto la tettoia della Stazione centrale*)

Ispettore principale — SOMETTI ing. PIETRO
Allievi ispettori — Bonati ing. Giacomo — Canal ing. Giuseppe

Sezione della Trazione

(*fabbricato della stazione centrale*)

Ispettore capo principale — FABRIS ABDELKADER ing. cav. VITTORIO
Ispettore principale — Vistarini ing. Attilio
Allievi ispettori — Pilli ing. Lorenzo — De Giorgi ing. Giuseppe
Capo sezione amministrativa — Puttato Antonio

Magazzino dell'Esercizio

(*nella stazione centrale*)

Capo-magazzino ff. sotto-ispettore — Dinelli Car-
Sotto-magazziniere — Rangone Biagio
Capo gestione — Vendramin Olivo

UFFICI DISTACCATI

Ufficio Legale Compartimentale

(*Rialto, fondamenta del Ferro, n. 5125* T. 862)

Ispettore-capo dirigente l'ufficio — PASETTI avv. cav. ANGELO
Ispettore — Duse avv. Silvio
Allievi-ispettori — Guarino avv. Cataldo — Suali dott. Mario

Ispettorato Sanitario Compartimentale

(*Stazione S. L. — palazzina Piccola Velocità*)

Ispettore principale dirigente l'ufficio — BLESSICH dott. TOMMASO Calle Castelli 6097
Ispettori sanitari ff. — Tomai dott. Giuseppe — Faga dott. Aristide
Sotto-capo ufficio — Pini Lamberto
Medici specialisti — Giordano prof. dott. Davide — Vitali prof. dott. Fabio — Locatelli dott. Enrico — Putelli dott. Ferruccio — Vicentini dott. cav. Giovanni
Medici di riparto — Jona dott. Moise — Bruzzo dott. Pietro — Sarcinelli dott. Ajace — Ballico dott. Pietro — Pacher dott. cav. Vittorio

SOCIETA' VENETA PER COSTRUZIONE ED ESERCIZIO DI FERROVIE SECONDARIE ITALIANE

Linee esercitate dalla Società

Padova- Camposampiero-Montebelluna — Portogruaro-Udine-Cividale — S. Giorgio Nogaro, Cervignano — Conegliano-Vittorio — Bologna S. Vitale-Portomaggiore — Bologna-S. Vitale-Massalombarda — Schio-Arsiero — Schio-Torre — Parma-Suzzara — Arezzo-Pratovecchio-Stia — Padova S. S. Fusina-Venezia — Padova S. S. Piove — Padova S. S. Conselve — Bagnoli-Bologna-Imola — Copparo-Ferrara — Udine-S. Daniele
Presidente — Da Zara Comm. Giuseppe
Direttore — Monterumici ing. comm. Antonio

Stazione di Venezia

(*Zattere, 922*)

Capo stazione — Dorella Angelo

ISTITUZIONI COMMERCIALI ED AGRICOLE

Camera di Commercio ed Arti della Provincia di Venezia

(*Vedi pagina* 215)

Collegio d'Arbitri

(*Vedi pagina* 212)

Sindacato di Borsa

(*Vedi pagina* 212)

Ruolo dei pubblici mediatori

(*Vedi pagina* 212)

Consorzio Idraulico II. presa

(*S. Giuliano 4933*) T. 408

Deputazione — Errera comm. Paolo, Tessarotto Girolamo, Zanetti cav. Jacopo.
Segretario — Frattin dott. cav. uff. Francesco
Cancellista — Gobbato Onorio ss. Apostoli 4485

Deposito franco

Uffici — (*Vedi pagina* 212)

Magazzini generali

Santa Marta, T. 196

Cattedra ambulante di agricoltura

(*palazzo di Prefettura*) — T. 278

Commissione Direttiva

Presidente — Berna Comm. Pietro (Mestre)
Vice-presidente — Rocca Lucca Cav. Giulio (Venezia)

Membri effettivi

Valle Co. Cav. Camillo
Bressanin comm. Gregorio, (s. Donà)
Camillo Nardini
Bullo Ing. Cav. uff. Giustiniano, (Venezia)
Fabbris Sante, (Cavarzere)
Ghirardi Cav. Dott. Giuseppe (Mirano)
Grimani N. U. comm. Nicolò, (Venezia)
Papadopoli Co. Comm. Nicolò, senatore, (Venezia)
Valeggia Avv. Leoniero, (Dolo)

Membri onorari

Pellesina Ing. Comm. Emilio
Stelio de Kiriaki Cav. Uff. Nob. Alberto

Personale insegnante

Titolare — Pitotti Dott. Gio. Batta
Assistente effettivo — Bruini Dott. Gio. Batta
Assistenti onorari — Trentin Dott. Luigi

Comitato Forestale Provinciale

(*palazzo di Prefettura*)

Presidente — IL R. PREFETTO
Membri — Pellesina Comm. Ing. Emilio — Coletti avv. Gio. Batta — Foligno Decio — Carnielli Avv. cav. Pietro
Consigliere Comunale — N. N.

GIUSTIZIA

R. CORTE D' APPELLO

(*s. Luca, campiello della Chiesa, 4041*)

I. Presidente — TIVARONI comm. ENRICO
Presidenti di sezione — Federici cav. uff. Emilio — Romanin cav. uff. Antonio
Consiglieri — Zanoni cav. Giuseppe — Vanzetti comm. Vittorio — Bonomi cav. uff. Antonio — Carminati cav. Luigi — Scarpa cav. Giacomo — Giavedoni cav. Domenico — Volpi cav. Edoardo — Marinoni cav. Giovanni — Sommariva cav. Bassano — Galvani cav. Giuseppe — Romagnoli cav. Ermete — Miari co: cav. uff. Luigi — Ballico Cav. Pietro — Rinaldo cav. Luigi — Paganuzzi dott. Carlo — Paladini Dott. Antonio - Cavadini dott. Pietro - Breganzato dott. Ottaviano — Orlandi cav. Enrico — Fusinato dott. Angelo — Malliani dott. Primo — Bonuzzi dott. Ettore — Zuzzi dott. Pietro Tombolan — Fava Garibaldo — Barraia Dott. Giovanni.
Sezione d'Accusa — Presidente — Zanoni cav. Giuseppe
— *Consiglieri* Carminati cav. Luigi — Scarpa cav. Giacomo — Giavedoni cav. Domenico
Cancelliere — Nazzari cav. Amedeo
Vice-cancellieri — Caser Giovanni — De Pluri Ferdinando — Bonturini Antonio — Cattini Pietro — Carminati Angelo
Cancelliere di Tribunale applicato — Cortelazzo Anacleto.
Vice-cancellieri aggiunti — Lotto Giovanni — Zanconti Giacinto — Bonvicini Adolfo
Ufficiali giudiziari — Sella Emilio — Volpini Luigi

ORARIO DELLE UDIENZE

Corte di Cassazione di Firenze

Sezione civile — Lunedì e giovedì ore 12

Suprema Corte di Cassazione di Roma

Sezione unica penale
Sezione unica civile per sentenze pronunciate dalla R. Corte d'Appello, sede di rinvio

Corte d'Appello di Venezia

Sezione I civile — Martedì, giovedì e venerdì ore 12
Sezione II promiscua — Cause civili — Martedì e Venerdì di ogni settimana ore 12
Cause penali — Lunedì e giovedì d'ogni settimana ore 10
Sezione III promiscua — Cause civili — Giovedì d'ogni settimana ore 12 — Cause penali — Martedì, mercordì e venerdì ore 10
Incidenti in qualunque sezione — Lunedì ore 11
Commissione pel gratuito patrocinio — Sabato ore 14

R. Procura generale del Re

(*s. Luca, fond. della Chiesa*) — **T. 46**

Procuratore Gener. — GAROFALO bar. comm. RAFFAELE
Sostituti proc. generali — Castagna cav. Giovanni — Apostoli Cav. Giovanni — Pittoni cav. Vincenzo — Randi cav. Vittore — Rossi Cav. Riccardo
Uff. segr. — Baseggio cav. Pietro
Sostit. segr. — Carminati Angelo — Venturini Antonio — Di Caporiaco G. B. — Veritti Luigi — Bologna Luigi — Zagolin Dante
Sostit. segret. aggiunti — Travagli Vittorio — Bianchi Duilio — Turcato Francesco — Peterle Giuseppe
Alunno alla cancelleria della Corte — Farinea Francesco

R. Tribunale Civile e Penale

Sezione I. civile

(*s. Polo, Rialto, 119*) — **T. 55**

Presidente — COMBI cav. GIROLAMO
Giudici — Pasqualini dott. Giovanni — Fano dott. Davide — Domini dott. Umberto

La Premiata Tip. Commerciale

dell' ANNUARIO del VENETO

assume ed eseguisce con massima sollecitudini ed eleganza, praticando prezzi convenientissimi, qualsiasi lavoro di lusso e comune, per uffici pubblici e privati, come : Giornali, Periodici illustrati, Opere, Opuscoli, Conclusionali, Memorandum, Carta e buste intestate, Partecipazioni ecc.

Sezione II. Promiscua

Giudici — Cantilena d.r Luigi — Castellani Dott. Umberto — Toffoletti d.r Antonio
Aggiunto giud. — Balestra dott. Vittorio

Sezione III. Prosmiscua

Giudici — Ghisalberti dott. Giuseppe — Marsoni d.r Giovanni — Piccoli dott. Pietro
Aggiunto giud. — Marangoni d.r Luigi

Ufficio Istruzione

Giudici istruttori — Pedrazzi dott. Augusto (capo) — Cagnoni dott. Giuseppe — Marinoni Luigi agg. giud.

Cancelleria

Sezione civile

Cancelliere — N. N.
Vice-Cancellieri — Fioretto Giovanni — Pavan Angelo — Cavallaro Gustavo — Fumato Alessandro — Pasetto Arturo agg.
Alunni — Favaretto Silvio

Sezione penale

Vice-Cancellieri — Gavagnin prof. Roberto — Marin Silvio — Cosimi Francesco.
Vice-Cancellieri aggiunti — Giacomelli Francesco — Piovesana Ruggero — Siriani Guglielmo — Maggi Orazio — Viti Giuseppe
Aggiunti — Caperiaco Arduino alunno — Ive Umberto

Ufficiali Giudiziari

Bernardinis Vittorio — Isotti Ugo — De Mitri Giusto — Zinelli Mario.
Commesso giudiziario — Vio Angelo

Orario delle udienze

Sezione I civile — Mercoledì giovedì e sabato ore 10. Incidenti lunedì, ore 10
Sezione II promiscua — Cause civili: venerdì ore 10 — Penali: Lunedì, Martedì e Giovedì
Sezione III penale — Lunedì, Mercoledì, Venerdì e sabato, ore 9

La Camera di Consiglio si riunisce nei giorni di lunedì, martedì, giovedì e sabato d'ogni settimana

La Commissione di gratuito patrocinio venerdì

La cancelleria è aperta nei giorni feriali dalle ore 9 alle 17. Nei giorni festivi dalle ore 9 alle 12

R. Procura del Re

(*S. Polo — Campo della Bella Vienna*) **T. 50**

R. Procuratore del Re

RICCI cav. dott. FELICE

Sostituti Procuratori del Re

Bianchi dott. Achileo — Menghini Riccardo
Aggiunto giudiziario — Bianco Gianvettore
Uditore — Tissi Guido

Segreteria

Segretario — Seno Antonio — Rizzi Cesare — Coppo Rosmundo
Vice-segretario — Parocco Attilio

Pretura Urbana

(*s. Giuliano, piscina*) **T. 148**

Pretore — SACCONE dott. ANTONIO
Vice-pretore — Longo dott. Amedeo
Cancelliere — Bianchi Vittorio
Vice-cancellieri — Vanzini Tullio — Fornasari Umberto — Sartori Giulio — Murrica Pasquale
Commesso giudiziario — Barucco Giovanni

Orario delle udienze penali

Tuti i giorni non festivi, ore 9

Pretura del I Mandamento

(comprende Sestieri di S. Marco e S. Polo)
(*sede S. Polo, Campo della Bella Vienna, Rialto*)

Pretore — CACCINNI avv. ITALO
Vice-pretore — Casellati Dott. Pietro
Cancelliere — Ferrari Angelo
Vice-cancellieri — Zamboni Luigi — Scabbia Giuseppe — Gnabello Dario
Ufficiali Giudiziari — Monfardini Gaetano — Collalto Antonio

Orario delle udienze civili

Lunedì, mercoledì e sabato, ore 10

Pretura del II Mandamento

(comprende sestieri di Castello e Dorsoduro San Servilio e Giudecca)

(*sede s. Polo, Campo della Bella Vienna, Rialto*)

Pretore — BOSCHIERI dott. GIACOMO
Vice-pretore — Madonini dott. Luigi
Cancelliere — Micchini Giuseppe
Vice-cancellieri — Tomasetti Emilio — Perulli conte Andrea
Ufficiali Giudiziari — Cadin Giovanni — De Martinis Enrico

Orario delle udienze civili

Lunedì e venerdì ore 9

Pretura del III Mandamento

(comprende sestieri di Cannaregio e S. Croce ed i Comuni di Murano, Burano ed Estuario

(*sede s. Polo, Campo della Bella Vienna, Rialto*)

Pretore — BALESTRA dott. VITTORIO
Vice-pretore — Reis dott. Arturo
Cancelliere — Rizzo Augusto
Vice-cancellieri — Ferreri Clemente e Gregorini Ernesto
Ufficiali giudiziari — Bembo Giovanni — Bullo Angelo

Orario delle udienze civili

Martedì e sabato, ore 10

Ufficio dei Giudici Conciliatori

(*Municipio, palazzo Loredan, p. II*)

I. II. e III. Mandamento

(vedi Municipio)

Orario delle udienze

I. Mandamento — Lunedì, Giovedì — II. Mandamento — Martedì, Venerdì — III. Mandamento — Mercoledì, Sabato

CARCERI

Casa di pena per maschi - *Giudecca*, **T. 593**

Direttore — PESCATORI cav. EDOARDO
Vice-direttore — Manassero Francesco
Segretario — Garone Pietro
Contabile — Amaducci rag. Andrea
Alunno d' ordine — Scarpinato Giuseppe
Sanitario — Tommasini Degna dott. Antonio
Cappellano — Dal Bello don Roberto cappuccino
Computista — Pini Pilo

Casa penale femminile — *Giudecca*

Direttore — PBSCATORI cav. EDOARDO
Superiora — Pecoretti suor Modesta, coadiuvata da 16 suore
Cappellano — De Cecco don Giuseppe
Medico-chirurgo — Brajon dott. Luigi

Carceri Giudiziarie di S. Marco

(*s. Zaccaria, ponte della Paglia*) — **T. 103**

(*Direzione suddetta*)

Medico-chirurgo — Bonafini dott. Giuseppe
Cappellano — Tassan don Edoardo

Carceri Giudiziarie di s. Severo

(*campo s. Severo* — **T. 163**

(*Direzione suddetta*)

Medico-chirurgo — Bonafini dott. Giuseppe

Carceri Giudiziarie di s. Giuliano

(*piscina s. Giuliano*)

(*Direzione suddetta*)

UFFICI E STABILIMENTI MILITARI

R. MARINA

III. Dipartimento Marittimo

(*Martino, campo Arsenale*), **T. 112**

Comando in capo

Comandante in capo — S. E. Vice-ammiraglio VIOTTI GIO. BATTA
Aiut. di bandiera — Visco Domenico tenente di vascello

Capo di Stato Maggiore

Capitano di Vascello — Garelli Aristide

Capo II sezione

Cap.-Comm. — Serravalle Vittorio (economo)

Capo I sezione

Cap.-Comm. — Uggeri Tullio

Uffizio difesa costiera

Capo ufficio capitano di fregata — Fabbrini Vincenzo

Direzione generale del R. Arsenale

T. 641

Direttore generale — Contr' ammiraglio GAGLIARDI comm. EDOARDO
Aiutante di bandiera — Tenente di vascello Nani-Mocenigo Mario
Capo ufficio — Capitano di vascello Graziani Felice Leone
Segretario — Cap.-Commissario Cicogna Franco
Capo dell' ufficio contratti — Maggiore Commiss. Oriundi Federico
Commiss. ai contratti — Capitano-commissario Ratti Eugenio
Commiss. ai trasporti — Tenente-commissario Gargano Giuseppe

Direzione delle Costruzioni Navali, T. 642

Direttore — Colonnello del Genio navale, RIPA DI MEANA VITTORIO
Vice-direttore — Ten.-colonn. Garbini Augusto
Capo dell' ufficio di economato — Tenente-colonnello comm. Sagaria Pasquale
Segretario — Ten. Comm. Scarpa Umberto

Direzione Art. ed Armamenti, T. 643

Dirett. — cap. di fregata BERTOLINI GIULIO
Vice-direttore — Capitano di fregata Manusardi Emilio
Capo dell' ufficio amministr. — Tenente-colonn. Martina comm. Giuseppe
Segretario — Tenente Commiss. Frizzele Giuseppe

Direzione di Commissariato

Direttore — TALICE colonn. cav. uff. EUGENIO
Vice-direttore — Tenente-colonn. Scaraffa Giuseppe
Capo ufficio sussistenze — Michel Pietro Paolo tenente colonnello

Giunta di Ricezione

Presidente — Capit. di fregata FENILE DELLA RIVA ALBERTO
Segretario e perito — Cap. Commiss. Lombardo Umberto

Ufficio Idrografico

Direttore — Capitano di corvetta NOTARBARTOLO GIUSEPPE

Comando del Deposito C. R. E. Venezia

Comandante — Capitano di fregata BELMONDO CACCIA ENRICO
Aiutante maggiore in 1. — Tenente di vascello Dentice Alfredo
Capo ufficio ammin. — Maggiore comm. Cegani Ugo

Nave ammiraglia « Tripoli »

Comandante — FARA FORNI GINO capit. di corvetta

Tribunale Marittimo di Venezia

Presidente del Tribunale — GRAZIANI Cav. FELICE LEONE, Capitano di Vascello
Presidente comm. d' inchiesta — Alvisi Anteo capitano di corvetta
Giudice istruttore — Lubelli Roberto tenente di vascello

(*N. B.* — Gli altri funzionari ed impiegati sono gli stessi indicati per il Tribunale militare territoriale).

Ufficio Autonomo del Genio Militare per la R. Marina

Capo-ufficio — MOLA' cav. GUSTAVO ten. colonn.
Capitano — D'Ippoliti Edoardo
Tenente — De Nava Vincenzo
Ragionieri geometri principali — Godano cav. Angelo *relatore* — Albanesi Giuseppe
Ragioniere geometra — Petromilli Arnaldo
Appl. contabili — Pedrazzi Primo — Gotti Giuseppe — Rumor Eugenio — Peranzoni Francesco — Rizzoli Adolfo — Pruckmayer Lodovico
Disegnatore — Leonardi Guglielmo

Scuola R. Macchinisti

Comandante — GUARIENTI ALESSANDRO, capitano di Fregata
Aiutante maggiore in 1. — Mellana Stefano tenente di vascello
Professore militare — Mammini Adolfo capitano ingegnere
Ufficiale sanitario — Duranti-Valentini capitano medico
Relatore — Rota Michele capitano commiss.
Cap. macchinista — Capitanio Giovanni direttore dell' officina
Comandanti di squadra ed uff. di guardia — Cogliolo Giuseppe — Grego Luigi — Firpo Virgilio tenenti macchinisti
Aiutante-maggiore in 2. — Tenente del Corpo R. E. Dello Strologo Egisto
Macchine a vapore, dirigente insegnamento del disegno e dell' arte — Mamini Adolfo capitano ingegnere
Algebra-meccanica — Bassani Anselmo prof. di scienze di 2. classe s. Marco 865
Storia e geografia — Camin prof. Pietro s. Barnaba 2750
Stereometria e geometria descrittiva e matematica — Fubini Lazzaro, prof. di scienze di 1. classe, tragh. della Madonetta, 1430
Lingua francese — Hervo Renato, prof. di lettere di 3. classe s. Martino calle dell'Angelo 2582
Chimica-fisica — Pelizzari Raniero prof. di scienze di 3. classe s. Francesco calle dei Furlani
Lingua italiana — Klinger Enrico prof. agg. di lettere di 1. classe campo s. Maurizio 2608
Disegno — Santi Pietro, prof. di disegno di 3. classe campo della Tana, 2157 int. 7.
Ginnastica — Gallo Cav. Pietro, maestro aggiunto di 1. classe, s. Trovaso, fond. Lombardo, 1213.
Insegnanti di scherma — Del Giudice Alfonso, via Garibaldi, calle Pedrocchi, 1611 — Supino Luigi aiutante di 2. classe — Tamborra Vincenzo id.
Istruttore di segnali — Fato Giuseppe capo-timoniere di 1. classe
Condizioni per l' ammissione — età dai 14 ai 18 anni — licenza tecnica o ginnasiale od altro titolo equipollente — superare l'esame di concorso — la notificazione viene pubblicata nel febbraio di ogni anno e l' esame ha luogo nei mesi di settembre ed ottobre

TIPOGRAFIA COMMERCIALE
DELL' ANNUARIO DEL VENETO —

Lavori Commerciali d'ogni genere - Specialità stampati per amministrazioni - Conclusionali - Giornali - Registri d'ogni formato - Opuscoli

Agli inscrizionisti dell' Annuario del Veneto sconto del 10 per cento su tutti i lavori.

VENEZIA - Campo S. Marina 6043 - T. 1097

REGIO ESERCITO

Comando della Brigata — Ravenna

COEN comm. ACHILLE magg. generale
Sesini cav. Vittorio capitano aiut. di campo

Comando del Presidio — T. 38

(*s. Stefano ponte dei Frati 3549*)

COEN comm. ACHILLE magg. generale
Macaluso Egidio addetto al comando
Sdrin co. Pericle capo della segreteria

Ufficio Fortezza

PERETTI cav. AUGUSTO ten. col. capo ufficio
Barbieri-Palmieri Giuseppe tenente addetto

Comando Gen. del Genio Mil. — Verona

(*s. Lucia stradone Pallio 49*)

BONAZZI comm. LORENZO magg. generale
Comotti cav. Pietro tenente colonn. del Genio
Tiraboschi Cesare ten. del Genio
Marzioli cav. Amerigo rag. geometra capo di 2. classe
Slatri Federico capo della segreteria uff. d'ordine di 2. classe

Direz. del Genio Militare

(*s. Stefano, ponte Frati, 3549*) **T. 17**

Ufficiali

Direttore — BUOGO colonn. cav. BARTOLOMEO
Vice-direttori — Ricca tenen.-colonn. cav. Carlo — Messina cav. Gaetano
Maggiore — Pedrini cav. Paolo
Capitani — Bianchi Torello — Ciotto Arturo — Ambrosini cav. Giuseppe — Gallo Costantino
Tenenti — Fresco Achille — Castrogiovanni Gaetano — Ozzola Federico

Ragionieri Geometri

Rag. geom. relatore — Balladori cav. Angelo
Rag. geom. principali — Gallo Costantino — Vami Carlo — Maddalozzo Gaspare
Rag. economi — Prestia Paolo segr. — Scaramuzza Silvio — Filippone Giovanni — Cuttica Eugenio

Disegnatori

Ballarin Fortunato Luigi — Salvadori Giacomo — Marella Giuseppe Sante — Lanza Innocente Giuseppe

Ufficiali d'ordine

Cattoi Carlo — Zucchetta Giuseppe — Gidoni Ulderico — Coda Amedeo — Palatini Gustavo — Alfano Francesco — Pacifico Errico — — Imbert Vittorio

Assistenti del Genio militare

Frizziero Giuseppe — Faccin Giuseppe — Zuccardi Merli Luigi — Rossolillo Francesco — Stefanon Giovanni — Quaja Angelo — Fedeli Domenico — Lombardi Vincenzo — Lepri Giuseppe

Sotto-Direzione del genio mil. di Padova

Tenente colonn. GAMBA cav. LUIGI, sotto diret.
Maggiore — Cinti Cav. Umberto
Tenente — Santini Alfredo
Rag. geom. — Rusconi Giacomo
Disegnatore — Barbarisi A.
Uff. d'ordine — Fares Norberto — Pelati Egisto — Beghin Antonio
Assistenti locali — Cherchi Luigi — Zoccheddu Guglielmo — Maratti Angelo

Sotto-direzione autonoma del genio mil. di Belluno

Colonn. — Primicerio cav. Ferdin., sotto dirett.
Tenente colonn. — Filippa cav. Vittorio
Maggiore — Parisio cav. Agostino
Capitano — Dal Fabbro Antonio
Tenente — Ricchini Pietro
Rag. Geom. principale — Menegacci cav. Ascanio, relatore — Ruffino Giuseppe
Aiut. Rag. Geom. — Piperno Maurizio — Sezzi Guelfo
Assistenti locali — Finazzi Gio. Battista (*Belluno*) — Rossi Luigi, (*Tai di Cadore*) — Tavernari Angelo, (*Arsiè*).
Disegnatore — Alfaré Giovanni
Uff. d'ordine — Giancosa Prudenzio — Raccanelli Cesare — Martini Federico

Sezione staccata del genio mil. di Udine

Maggiore — Finzi ing. cav. Giustino
Capitano — Giordano Generoso
Tenenti — Chiodi Attilio — Boris Giuseppe
Ragioniere geom. principale — Bosi Giovanni
Rag. geom. — Gabelli Giovanni
Disegnatore capo — Sferza Antonio
Ufficiali d'ordine — Fabris Alessandro — Guaragna Samuele — Comini Antonio — Tagliavini Alberto
Assistenti — Strambi Giovanni — Pezzali Enrico — Majoli Vincenzo — Galassi Placido

Direzione d'Artiglieria di Venezia - T. 591

(*Isola s. Giorgio Maggiore*)

Colonnello-direttore — DALLOLIO cav. ALFREDO
Tenente-colonnello vice-direttore — Staffa cav. Giuseppe
Capitani — Tinozzi cav. Luigi — Maifreni Arturo — D'Angelo Michele
Tenente — Venturini Rodolfo
Ragionieri principali — Boscolo cav. Giuseppe relatore — Borsa Scipione — Celotti Antonio
Ragioniere — Cozzarini cav. Giovanni
Capo-tecnico principale — Forneri Domenico
Capo-tecnico — Fenoglio Giuseppe
Disegnatore — Borri Osinio
Ufficiali d'ordine — Sdrin co. Pericle — Colombini Emilio — Conegliano Sabbato — Buozzi Adolfo — Bergamin Giovanni — Romano Alessandro

Brigate Lagunari del 4. Regg. Genio

(*Isola s. Giorgio Maggiore*)

Comando di brigata

Maggiore — PASTORE cav. UMBERTO
ff. Aiutante Maggiore-Tenente — Pontari Oreste
Ufficiale al Materiale id. — Tomarchio Gio. Batta
Capo-tecnico principale — Orengo Luigi

Compagnie Lagunari

9.a Comp.

Capitano — Piccini Torquato
Tenenti — Astier Umberto — Bologna Achille

10.a Comp.

Capitano — Benetazzo Cav. Vittorio
Tenenti — Maglietta Achille — Prastaro Pasquale

Distretto Militare

Caserma Alessandro Poerio
(*già Incurabili — Zattere*)

Colonnello comandante — OVAZZA cav. CESARE
Maggiore addetto — Dezzutti cav. Giuseppe
Capitano Ufficio Comando — Romersa Augusto
id. ufficio matricola — Bassi Giuseppe
Tenente addetto maggiorità — Macchiavello cav. Giuseppe
Tenente contabile ufficiale d' ammin. — Fabris Augusto

Tribunale Militare Terr. di Venezia

(*Campo s. Francesco della Vigna*)

Presidente — colonn. CHINOTTO cav. ANTONIO
Avv. fiscale militare — Sicher cav. Luigi
Sost. avv. fisc. militari — Piccoli cav. Ferruccio — Dessy avv. Francesco
Uffic. istruttore — Martinolli cap. Pietro
Uffic. istrutt. aggiunto — Cerrutti cap. Antonio
Presid. commiss. d' inchiesta — Pastore cav. Umberto, maggiore 4. Genio
Segretario — Bozzi Carlo
Sost. segretario — Busnito dott. Angelo
Comandante del carcere militare preventivo — Marchese ten. Francesco

Comando dei RR. Carabinieri

(*s. Maurizio, calle del Dose, 2746*) T. 144

Maggiore — D' AULISIO DEI MARCHESI GARIGLIOTA FRANCESCO comand. la Divisione (provincie di Venezia e Treviso)
Capitano — Profili Calisto, comand. la compagnia di Venezia (prov. di Venezia)
Tenente — Posavento Giuseppe comand. la tenenza di Venezia
Tenente — Bergamini Camillo — comand. la tenenza del R. Arsenale Marittimo

Ospitale Militare Principale di Venezia S. Chiara — T. 95

Direttore Ten. Col. Med. — VALLICELLI cav. ANTONIO
Farmacista — Marini cav. Pietro

Ospitale Militare di s. Anna

Direttore e presidente del Consiglio d'Amm. — RHO cav. FILIPPO
Vice-direttore e membro del Cons. d'Amm. — Bressanin cav. Rodolfo
Relatore e membro del Cons. d'Amm. — Cegani cav. Ugo
Direttore dei conti e segretario del Cons. d'Amm. — Pasini Salvatore
Ufficiale economo — Cardona Luigi
Farmacista capo — Albanello Cesare
Farmacista di II classe — De Meo Enrico
Command. distacc. inferm. Capitano Medico — Viola Dante
Maggiori medici — Fossataro cav. Enrico — Cocozza-Campanile cav. Vincenzo — Salomone cav. Giuseppe
Direttore del Gabinetto Batteriologico, Capitano Medico — Belli cav. Carlo
Cappellano — Scarpa don Paolo

Tiro a Segno Nazionale

(*Campo s. Fantino, 1983*) T. 1129

Presidente — Deleuse maggiore comm. Gustavo
Consiglieri — Cavenago Vittorio — Boccanegra Antonio — Pajola Guglielmo — Ruol Domenico — Paccagnella Alberto
Segretario — Di S. Lazzaro Vittorio
Direttore del Tiro — Coletti cap. Ruggero
Vice-direttore del Tiro — Flora ten. Francesco
Vice-direttore — Lanza sottoten. Carlo
Contabile — Trombi Francesco

BENEFICENZA E FILANTROPIA

Società Cooperative e di Previdenza

Congregazione di Carità — T. 369

(*s. Luca, calle delle Locande, 4398*)

Presidente — CAFFI dott. cav. UGO
Membri — De Mori ing. cav. Amedeo — Dolcetti cav. Gustavo — Rosa comm. Giuseppe — Lavagnolo avv. cav. Coriolano — Pesenti dott. gelo — Trentinaglia avv. Carlo — Fumiani avv. Silvio — Osvaldini Rag. Girolamo — Donà dalle Rose co. Luigi — Vasilicò cav. Luigi — Vaccari cav. Carlo — Brunetti rag. Marino

Segretario generale — De Kiriaki nob. avv. Alberto Stelio, s. Polo 1993
Segretari — Sponza avv. Gio. s. Maria Formosa n. 5191 — Carrara cav. avv. Filippo, s. Stefano 2960 — Gastaldis dott. Giacomo s. Polo 533
Vice-segretari — Spadari Giovanni — Fontebasso dott. Ruggero
Rag. Capo — Seffer Guerra cav. Emilio, s. Giuliano, 563
Rag. agg. — Benvegnù Eugenio
Ing. capo — Davanzo Angelo S. Maria Nova 5999
Ing. agg. — De Besi G. B. S. Filippo Giacomo
Tesoriere — Tonini Giovanni, s. Cassiano, 1891
Controllore — Comirato Benedetto S. Cassiano
Economo gen. — Bigaro Giovanni rio Marin
Dirig. ufficio elemosine — Toffoli dott. Carlo
Agente generale agricolo — Ramanzini dott. Giuseppe

Comitato Generale di Beneficenza

Presidente — GRIMANI G. U. co. comm. FILIPPO
Segretario — Baruffi cav. Pio
Cassiere — Levi avv. comm. Giacomo
Consiglieri — Bombardella avv. cav. Jacopo — Brocco cav. Ettore — Costantini cav. Giovanni — Dolcetti Cav. Gustavo — Levi comm. G. U. Cesare Augusto — Nani Mocenigo co. comm. Filippo — Ravà avv. comm. Graziano — Valier co. avv. comm. Alberto

Scuola Veneta di Pesca ed annesso Asilo pei figli derelitti dei marinai pescatori dell' Adriatico

(*Sede nella nave-scuola « Scilla »*

Giunta Esecutiva — *Presidente* Galimberti cav. uff. Amadio — *Vice-presidenti* Pardo prof. Giuseppe — Gavagnin cap. cav. Domenico — *Membri:* Benassi Davide *dir. did.* — Bullo ing. cav. uff. Giustiniano — Bonivento ing. Poliuto — Cerrutti avv. comm. Giuseppe — Levi Morenos prof. David — Meschinelli cav. prof. Luigi — Müller dott. cav. uff. Francesco Ravà ing. cav. Beppe — Voltolina avv. cav. Francesco — Voltolina dott. G. B. — **Direttore** Levi Morenos prof. Davide — **Segretario di Direzione** Camuffo rag. Mamerto — **Aiuto-Direttore per le Cooperative** Nalato prof. Giuseppe — **Direttore della Sezione in Chioggia** Bellemo prof. don Eugenio — *Nostromo-Prefetto dell' Asilo* Benedetti Menotti — *Contabile dell' Asilo* Barbini Riccardo

Casa di Ricovero — T. 118

(*ss. Giovanni e Paolo all' Ospedaletto*)

Procuratore — DOLCETTI cav. GUSTAVO
Ispettore econ. — Viali Attilio
Ispett. econ. agg. — Martinelli Cesare
Med. prim. dirig. — Fiorioli della Lena dott. Ferruccio.
Chir. prim. Marta nob. dott. Gio. Batta
Medici — Zolli dott. Ferruccio — Marconi dott. Innocente
Farmacista dirig. — Balbi Luigi
Farmacista agg. — Zuccari dott. Gino
Rettore spirituale — Giorda don Angelo
Coadiutore — Baratto don Cesare
Superiora delle Suore — Balicco suor Giuliana

Ricovero di Mendicità — T. 16

(*s. Lorenzo, campo, 5071*)

Procuratore — Rosa comm. Giuseppe.
Ispett. Econ. — Giacomini Giocondo
Vice-ispettore Econ. — Catterino Corner
Rettori — RR. PP. Cappuccini

Orfanotrofio Maschile e Istituto Sordomuti — T. 77

(*Gesuati Zattere*)

Procuratore — Vaccari cav. Carlo
Direttore — Perillo cav. Francesco
Vice-Dirett. Economo — Cossiga cav. Giacomo
Rettore spirituale — Rubini ab. prof. Antonio
Ispettore tecnico — Cadorin prof. Emilio
Medico — Coccon dott. Attilio
Dirett did. sordomuti — Vanni prof. Enrico
Officina tipografi e legatori di libri, assuntore Pellizzato Antonio
id. fabbri ferrai assuntore Cendali e C.
id. fonditori e cesellatori in bronzo, assuntore Piloni Giovanni
id. falegnami, assuntore Calzavara Giuseppe
id. intagliatori e Costruttori mobili artistici, assuntori F.lli Rota
id. ebanisti, assuntore Concina Giovanni

Orfanotrofio Femminile — T. 361

(*s. Sebastiano*)

Procuratore — Donà Dalle Rose co. Luigi
Sopraintendente — Maggio Suor Maria Eletta
Direttrice — Frizzon Suor Maria
Medico — Busetto dott. Antonio

Istituto Manin (*Maschile*) — **T. 358**

Procuratore — Vasilicò cav. avv. Luigi
Direttore — Fiori cav. cap. Giuseppe
Economo — Marchi magg. cav. Filippo
Ispettore — N. N.
Rettore spirituale — Gaggio don Ernesto
Medico chirurgo — Bruzzo dott. Pietro

Istituto Manin (*Femminile*)

S. Sebastiano **T. 361**

Procuratore — Pesenti dott. Angelo
Sopraintendente — Moggio Suor Maria Eletta
Direttrice — Frizzon Suor Rosalia
Medico — Busetto dott. Antonio

All' Ospitale Terese

Procuratore — Conte Luigi Donà Delle Rose
Direttrice — Suor Maria Eletta Moggio
Medico — Dottor Antonio Busetto

Conservatorio Zitelle — T. 595

(*Giudecca*)

Procuratore — De Mori cav. Amedeo
Sopraintendente — suor Maria Eletta Moggio
Direttrice — suor Taparelli Ambrosina
Medico — Tommasini dott. Antonio
Patronesse Contessa Matilde Pellegrini-De Mori — Adriana Sorger

(*Insegnanti nelle classi complementari*)

Italiano e scienze — Ferrari prof. Paola
Disegno e computist. — Cortinovis prof. Livia
Storia e geografia — Maffucci prof. Amelia

Casa Penitenti

(*Fondamenta della Misericordia s. Marziale*)

Procuratore — Osvaldini rag. Girolamo
Superiora — Scarpellini suor Alessandrina
Rettore — Gaggio don Emilio
Medico — Bruzzo dott. Pietro

Casa dei Catecumeni

(*s. Maria del Rosario*) **T. 1315**

Procuratore — Trentinaglia cav. dott. nob. Carlo
Rettore — N. N.
Direttrice — Maran suor Teresa

Ca' di Dio

(*Riva dei Schiavoni 2182*)

Procuratore — Fumiani Avv. Silvio
Priora permanente — Varagnolo Orsola
Rettore — Arrigo don Andrea
Medico permanente — Saccardo dott. Giuseppe

Asili notturni
(amministrati dalla Cong. di Carità)

(*Asilo Morion, s. Francesco, calle Morion, 2151*) **T. 1003**

(*Asilo Saccomani, s. Girolamo, fond. 3104*)

Procuratore — Brnnetti rag. Marino
Segretario — Baruffi cav. Pio (Saccomani)
Segretario — Costantini cav. Giovanni (Morion)

Istituto Provinciale degli Esposti

(*s. Giov. in Bragora, calle della Pietà*) **T. 171**

Consiglio d'Amministrazione

Presidente — Nani Mocenigo co. comm. Filippo
Consiglieri — Sicher ing. cav. Giuseppe — Fiocco prof. dott. Gio. Batta — Lanza cav. Arturo Camin avv. Silvio
Segretario generale — N. N.
Vice segretario reggente la segreteria — Bertoldi dott. Ugo
Ragioniere — Dal Gian Umberto
Medico-Primario — Giorgi dott. Ettore
Medico aggiunto — Braion dott. Arnolfo
Cappellano — Bortoluzzi dott. Giuseppe

Istituto bambini rachitici
Regina Margherita

(*Angelo Raffaele fond. dei Cereri, 2408*)

Presidenti onorari — NASALLI-ROCCA co. AMEDEO R. Prefetto — MIANI cav. CARLO RELLI, R. Prefetto di Venezia
Presidente effett. — TREVES DE' BONFILI Bar. Sen. Comm. ALBERTO
Membri — Venier Co. Cav. Gio. Batta — Ravà Comm. Massimiliano — Sartori Ing. Francesco — Mocellin Ing. Domenico — Dolcetti cav. Gustavo Leiss nob. avv. Arturo
Segretario — Cav. Dott. Prof. A. Garioni
Economo — Scarabellin cav. rag. Giacomo
Direttrice — Bampo Maria
Chirurgo e Direttore sanitario — Dal Fiol Dott. Attilio

Opera Pia Zuane Contarini

(*calle degli Avvocati 3913*)

Presidente — Sagramora cav. uff. Ferdinando
Commissari — Nani-Mocenigo co. Antonio — Avogadro co. Gio. Andrea — De Manzoni nob. dott. Giulio — De Mori nob. ing. Amedeo — Cattanei Di-Momo bar. Carlo — Bisacce dott. Alessandro
Segretario — Sandi N. H. Tommaso

Asilo Bambini lattanti
e slattati G. B. Giustinian

(*Dorsoduro Tolentini, rio terrà dei Pensieri, 326*)

Consiglio d'Amministrazione

Presidente — TIEPOLO co. comm. LORENZO
Consiglieri — Chiggiato cav. ing. Arturo — Fadiga comm. Domenico — Mayneri bar. cav. Augusto — Venier co. cav. Gio. Batta — Bon Ing. Nob. Fantino — Valier Co. Cav. Angelo — Di Serego Alighieri co. P. A. — Pesenti dott. cav. Angelo
Direttore sanitario — Giorgi dott. Ettore
Segret. ragioniere — De Rossi rag. prof. Emilio

Consiglio di Direzione

Presidente — PERSICO Co. GIULIA
Vice-presidente — Paolucci march. Maria
Consiglieri — Albrizzi co. Elsa — Brandolin co. Leopoldina — Papadopoli co. Elena — Rocca Lucca Rusconi march. Maria — Sormani Moretti co. Teresa — Tiepolo co. Marianna — Favaretti Luisa — Valmarana co. Giustina — Mocenigo co. Maria

Opera Pia G. B. Giustinian

(*per il ricovero di poveri ammalati cronici*)

s. Trovaso, Ognissanti, **T. 682**

Presidente — Tagliapietra cav. avv. Luigi
Membri — Battaggia cav. Agostino — Ferraboschi Avv. Giuseppe — Gosetti comm. professore Francesco — Marangoni ing. Luigi — Spalla cav. Gio. Batta — Velo prof. cav. Giovanni
Segretario — Zannoni rag. Tullio
Ragioniere — Marcon rag. Vittorio

Asili infantili di Carità

Consiglio d'Amministrazione

Presidente — VIANELLO PIETRO
Consiglieri — Besta Prof. Comm. Fabio — Bussolin Cav. Pietro — Bullo ing. cav. uff. Giustiniano — Brunetti dott. cav. uff. Faustino — Cerutti Avv. Mario — Fornoni Giulio — Miari co. Lodovico — Venni rag. Amedeo
Ispettrice Generale — Pezzè-Pascolato Maria
Segretario — De Rossi Prof. Rag. Emilio

Ubicazione degli Asili

S. Cristoforo, Fond. della Misericordia
S. Simeone, Campo della Chiesa
S Giov. in Bragora, Calle dietro la Pietà
S. Raffaele Arcangelo, Fond. dei Cereri
Giudecca Ponte longo

Giardino d'Infanzia Principe di Napoli

(*Castello, fondam. della Tana, 1923*)

Direttrice — Meyer Moratti Paolina, Dorsoduro, 3361
Maestre — Cammuffo Giannina — Marconati-Ranieri Clotilde — Zucchita Carraro Gemma
Assistenti — Silvestrini Antonietta — Zennaro Caterina — Zilio Marzotto Elodia

Ospitale pei bambini « Umberto I. »

(*sant' Alvise*)

Presidente — CARACCIOLO dei conti DI SARNO sen. comm. EMILIO, prefetto di Napoli
Vice-Presidenti — Nani Mocenigo co. comm. Filippo — Papadopoli co. comm. Nicolò senatore del Regno
Tesoriere — Levi comm. avv. Giacomo
Segretario — De Chantal nob. cav. Emilio
Economo-Contabile — Amilcare Forcolin

Casa Paterna

Scuola di Frutticoltura ed Orticoltura

(*s. M. Elisabetta di Lido*)

Comitato Direttivo

Presidente — PELLESINA ing. comm. EMILIO
Direttore — Galimberti prof. dott. Carlo
Membri — Sicher cav. ing. G. (dimissionario) — Bullo cav. uff. ing. Giustiniano
Segretario — Avogadro co. avv. Andrea

Ospizio Marino Veneto — T. 580

(*Sede al Lido, quattro Fontane — Amminist. Municipio, palazzo Loredan I. piano, entrata dal cortile a sinistra*)

Presidente — BERCHET Comm. d.r GUGLIELMO
Vice-presidente — Da Venezia Dott. Cav. Pietro
Consiglieri — Pellesina ing. Comm. Emilio di Venezia — D'Ancona Dott. Comm. Napoleone di Padova Gosetti Comm. Dott. Francesco di Venezia — Valmarana Co. Angelo di Vicenza — Onor. Bianchini cav. uff. conte avv. Vincenzo di Treviso — Tea cav. dott. Alberto di Verona
Segretario contabile — Manzini Baccio
Economo — Bortolazzi nob. Raffaele
Sanitari — Bellatti dott. Angelo medico-capo — Favalli Dott. Secondo — Bellini Dott. Michelangelo — Minassian dott. Pasquale

Società Lunatica di Beneficenza

(fondata nel 1894)

(*Sede Cannareggio - Colonnette* 2155)

Presidente — LANZA INNOCENTE GIUSEPPE
Segretario — Fael Giuseppe
Cassiere — Fael Gaetano

Colonia Alpina « S. Marco »

(*S. Maria Formosa, 6119* **T. 761**)

Sotto l'Alto Patronato di Sua Maestà **La Regina Margherita**

Presidente Onorario — Cav. prof. CARLO CORSI

Comitato Ordinatore

Presidente — comm. MARCELLO nob. MEMMO.
Medico della Colonia — Ponticaccia prof. Mario
Cassiere — cav. Attilio Jesurum
Segretario — Avv. Cesare Magrini
Consiglieri — Arduini Giovanni — Benassi maestro Davide — Bianchi dott. Luigi — Bianchin. cav. ing. Cesare — Brandolin co. Girolamo — Ceroni prof. Giuseppe — Chiggiato avv. Giovanni — Damiani Adriano — De Moro cav. ing. Amedeo — Lucheschi nob. Luigi — Mayneri bar. Augusto — Ravà ing. cav. Beppe — Spagni prof. Emilio — Usigli cav. avv. Guido Ermanno Valeri co. Angelo

Comitato delle Patronesse

Albrizzi N. D. co. Elsa — Bianchi Michiel Co. Caterina — Brandolin N. D. Gabriella nata Lucchesi Palli — Chiggiato Stucky Giannina · De Cassan Marianna — De Real Lucheschi nob. Maria — Favier Tozzi Elvira — Guggenheim Clementina — Jesurum Eugenia — Mayneri bar. Magda — Marchesi Pigazzi Maria — Miari Co. Maria Teresa nata Pelli Fabbroni — Minelli Emilia — Orsi Boldrin Corinna — Pelà Hèlène — Pellegrini Roner co. Renata — Emma Cavalieri Padoa

Fondazione Principe Amedeo di Savoia

(*per costruzione case operaie*)

Presidente — ERRERA comm. PAOLO

Fondazione Tallandini

(*borsa universitaria*)

Presidente — VASILICO' avv. LUIGI
Membri — Fanna avv. Guido — Levi dott. Ugo — Trentinaglia avv. Carlo — Muneratti dott. Giulio

Fondazione d'Isaia

(*borsa universitaria*)

Presidente — IVANCICH cav. avv. ANTONIO
Membri — Scarabellin cav. rag. Giacomo Ravà ing. Beppe

Istituto Coletti — T. 21

(*fondamenta s. Girolamo, 3000*)

Presidente — Pasinetti cav. rag. Pietro
Vice-Presidente — Ferrari Bravo avv. nob. Ettore
Segretario — Roviglio Dott. Umberto
Consiglieri — Grisostolo ing. Emilio — De Toni prof. Ettore — Radaelli ing. cav. Ippolito — Minotto cav. Carlo — Soppelsa Arrigo — Zane cav. Alessandro
Direttore — Viale cav. Carlo
Vice-Direttore ragioniere — Tonissi Gio Batta s. Alvise, Calle Pisani 3263 *a*
Sanitario — Del Piccolo dott. Paolo
Direttore spirituale — Gaggio don Ernesto

Opera Pia Cucine Economiche

(*sede Municipio - palazzo Loredan*)

Eretta in Ente morale con R. Decreto 21 dicembre 1905

Presidente — NANI-MOCENIGO Co. ANTONIO

Vice-presidente — Nani Mocenigo co. Antonio
Consiglieri — Marcello co. Andrea — Caffi cav. dott. Ugo — Ravà comm. Graziano — Bonotto Luigi — Cattanei bar. Carlo — Miani cav. Carlo
Segretario — Cattanei bar. Carlo
Sanitario — Caffi cav. uff. dott. Ugo
Contabile — Miani cav. rag. Carlo
Economo — Bonotto Luigi

Le Cucine in esercizio nella stagione invernale sono sette, situate nelle seguenti località:
Istituto del Buon Pastore (S. Pietro di Castello) *Gestore* - Zamara Angelo
Casa di Ricovero (Castello N. 6689) — *Gestore* Gaggio Federico
S. Cassiano, calle del Campanile N. 1794 — *Gestore* - Baglioni co. cav. Antonio
Istituto Ciliotta (S. Stefano, 2952) — *Gestore* - Draghi Angelo
S. Felice, N. 3763 — *Gestore* - Baruffi cav. Pio
Giudecca, calle dei Spini N. 435 — *Gestore* - N. N.
Orfanotrofio femminile a S. Marta N. 2209 — *Gestore* - Costantini cav. Giovanni

Opera Pia Carlo Combi

(per la frequentazione della scuola e refezione scolastica)

Sede in Municipio

Presidente — TREVES bar. ALBERTO
Membri — Bianchi dott. Luigi — Rietti Ettore ch.to Elio Tornielli co. Alessandro — Saccardo dott. Andrea — Avogadro Co. Avv. Andrea — Ravà Ing. Giuseppe — Zamara Giuseppe.
Segretario onorario — Cav. Gustavo Dott. Boldrin
Amministratore cassiere — Annibale Dabovich

Istituto Canal ai Servi

(Fondamenta Canal)

Direttrice — Gilardi Carolina

Istituto S. M. del Soccorso

(Fondamenta Carmini, 2591)

Direttrice — Bonadeo Maria

Istituto Industriale Evangelico

(fondamenta Cannaregio 923)

Direttore — Alfredo Antonini

Patronato a Castello

(fondamenta s. Gioacchino, 454)

Presidente — PELLESINA comm. ing. EMILIO
Direttore — Don Raimondo Ronzani
Contabile e segr. — Cortinovis cav. Enrico
Prefetto-capo — De Thomas Ferdinando
Prefetti di disciplina — Carminiani Giuseppe — Lacchin Giovanni
Maestro elementare — Penso Vincenzo
» *di disegno* — Finco Augusto
» *di canto* — Vernier Attilio
Capo officina dei falegnami — Tosi Angelo
» » *Intagliatori* — Rizzi Stefano
» » *Fabbri* — Giovanni Grigio detto Rombolo
Capo officina dei Calzolai — Gandolfo Eugenio
» » *Rimessai* — Grollo Luigi
Infermiere Gubbiani Giuseppe
Portiere Salvagno Edoardo

Patronato Leone XIII

(Castello, calle s. Domenico, 1281)

Direttore — Prof. Fr. Gregorio Pejo d. S. C.

Patronato Beato Pietro Acotanto

(S. Canciano " Birri " Palazzo Algarotti Calle dei Botteri N. 5057-5058-5058 A Calle Stella N. 5356)

Direttore — Sac. Pietro Pio Pulito
Catechisti — Sac. Vittorio Federici, prof. Antonio Rubini
Insegnanti — Giulio Zanin — Emilio Sarpollen
Assistenti — Pulito Giuseppe — Zanin Costante — Pasqualigo Pietro
Maestro di canto — Don Antonio Ferracina — Morucchio Antonio
Maestro di Pallestra — Umberto Piazza
Maestro di fanfara — Ernesto Vacca
Assistente » — Aurelio Albonico

Patronato Divina Provvidenza

(Ss. Gio. e Paolo)

Direttore: Tromben P. Oreste

Patronato Pio Nono

(Fond. Madonna dell'Orto, 3511)

(con annesse le cinque classi elementari condotte da maestri che prestano la loro opera gratuitamente)

Direttore — Marengo don Giuseppe

Charitas Segretariato del Popolo

(Rialto Naranzeria) 135

(Aperto dalle 7 alle 9 pom. meno i giorni festivi)

Scopo dell'Istituzione

1. Compilazione d'istanze e ricorsi d'ogni genere
2. Ricerca di documenti e corrispondenza colle autorità civili ed ecclesiastiche tanto nel Regno che all'Estero
3. Consigli e pratiche legali sia giudiziarie che amministrative

Comitato

Assistente ecclesiastico — Mons. Luigi Chiodin
Presidente — Franco co. Lodovico
Consiglio direttivo — Avv. Giovanni Montalto Triglia — Avv. Giovanni Pozzi — Avv. Giovanni Gastaldis — Umberto Scarabellin
Economo-cassiere — Valsecchi Gio Batta
Segretario — Angelo Ferrari

Consulenti legali

Pozzi avv. Giovanni — Gastaldis avv. Gio. Batta Masotti avv. Costantino

Società Elvetica di Beneficenza in Venezia

San Samuele, Calle dei Garzoni 3419
Consolato di Svizzera

Presidente — Cesare Le Coultre, Console

Suore Canossiane

(*campo s. Alvise* 3207)

Educande e Sordo-mute — Collegio Convitto

Superiora — Torresan suor Angela

Scuola libera popolare

Fondata in Venezia il 20 Novembre 1894

Comitato direttivo

LEVI MORENOS prof. DAVID — Pellizzari prof. Rainiero — Chelotti prof. Pier Luigi — Fenzi prof. Alessandro — Bernardi prof. Vittorio — Benassi prof. Davide — Marinoni dott. Mario — Levi dott. Umberto — De Toni prof. Ettore

Segretario — Menegotto Carlo
Cassiere — Dordit Marco
Coadiutore — Bortoluzzi Vittorio

UNIONE VENETA

delle Scuole Libere Popolari ed Istituzioni Affini

(Sede a S. Trovaso, Palazzo Bollani, 1074 A)

Presidenza — Levi-Morenos prof. David — Longinotti prof. Giuseppe — cav. Buy prof. Tito — Meneghelli prof. Vittorio — Antoniutti Cav. Dott. Carlo
Sindaci — Strina prof. Giuseppe — Poli dott. cav. uff. Angelo

Istituto Cavanis di Carità

Scuole elementari, tecniche e Ginnasiali

(*s. Agnese Dorsoduro, 899*)

Superiore — ROSSI P. VINCENZO
Vicario e prefetto — Dalla Venezia P. Antonio

Professori e Maestri

Bolech P. Francesco — Simeoni P. Carlo — Zanon P. Francesco Saverio — Borghese P. Giuseppe — Zammattio P. Agostino — Calza P. Enrico — Rizzardo P. Giovanni — D'Ambrosi P. Giovanni

Monte di Pietà — T. 161

(*sede principale s. Cassiano, calle della Regina*)

Uffici Succursali

N. 1 — Sestiere di s. Marco, calle Fiubera, **T. 47**
» 2 — Sestiere di Dorsoduro, campiello Squellini, **T. 90**
» 3 — Sestiere di Cann., s. Marcuola, corte Erizzo, **T. 647**
» 4 — Sestiere di Castello, s. Giov. in Bragora, calle della Pietà, **T. 147**

Consiglio d'Amministrazione

Presidente — co. cav. uff. avv. GASPARE GOZZI
Consiglieri — Cav. Eugenio Fabbro — Andrea avv. Tessier — Cav. Uff. Avv. Amedeo Grassini — Saccardo ing. Ignazio
Segretario Gener. — Cav. avv. Trajano Mozzoni

Capi Sezione

Ragioniere Capo — Stivanello rag. Leopoldo
Guardarobiere principale — Lago Ernesto
Cassiere principale — Scarpa Attilio

SOCIETÀ DI MUTUO SOCCORSO

e di Previdenza

ADDETTI NEGOZI BIADE E COLONIALI — s. M. G. dei Frari, 2565, *Presidente* Pianetti Antonio

ANTICO SOVEGNO CALAFATI — Sede R. Arsenale. Direz. Costruzioni

ARTIERI, OPERAI E FACCHINI ALLA GIUDECCA — s. Eufemia, 436, *Presidente* Vianello Gaetano

ASSOCIAZIONE ARTISTICA — *Presidente* N. N. — *Vice-presidente* Dal Tedesco Giovanni — *Segretario* Gianese cav. Angelo — *Cassiere* Zuanelli Giuseppe — *Ragioniere* Pelosio Giulio

ASSOCIAZIONE DEL MERCATO DEL PESCE — Rialto, Pescheria 282 — *Presidente* N. N. — *Vice-presidenti* Scarpa Vincenzo — Sambo Luigi — *Segretario* — Bernardi Eugenio

ASSOCIAZIONE ISRAELITICA « CUORE - CONCORDIA » — Ghetto Vecchio 1158-80 — *Presidente* A. Bino Cesana

ASSOCIAZIONE MARINARA VENETA — s. Stefano, calle del Pestrin 3521 — *Presidente* Cap. Domenico Gavagnin, *Vice-Presidenti* Comotto magg. Cav. Pietro e Ghisalberti cap. Giuseppe *Consulente legale* Solveni avv. Pietro, *Cassiere* Costa cap. Marco, *Segretario* Rag. Enrico Ridomi

BARCAIUOLI — s. Fantino, ponte della Verona, 1905, *Presidente* Fadiga Comm. Domenico

CAMERIERI, CAFFETTIERI E CUOCHI — Calle Valleresso, 1308, *Presidente* Ruol Cav. Arturo **T. 538**

CARPENTIERI E CALAFATI — s. Giovanni in Bragora, Calle del Pestrin, 3880, *Presidente*, Pedrocco Giuseppe

CASSA DI MUTUO SOCCORSO PER MALATTIE A FAVORE DEGLI OPERAI INSCRITTI ALLE ASSOCIAZIONI MONARCHICHE DI VENEZIA — *Presidente* Brandolin co. Brando, *Segretario* Pellicioli Luigi — Sede Campo S. Stefano, Palazzo Morosini

CASSA DI PREVIDENZA « S. MARCO » FRA PESCATORI VENETI — (fondata ed amministrata dalla Società Regionale Veneta per la Pesca e l'Aquicultura) — *Commissione Amministratrice*: *Presidente* Bullo cav. uff. co. ing. Giustiniano — *Segretario* Camuffo rag. Mamerto — *Cassiere* Voltolina dott. G. B. — *Membri* Bellemo cav. prof. don Eugenio — Levi Morenos prof. David — Nalato prof. Giuseppe — Pasinetti cav. rag. Pietro — *Cassiere delegato per la collettoria di Chioggia* Giuseppe Mazzagallo

COMPOSITORI E IMPRESSORI TIPOGRAFI — s. Marina, Calle Martinengo, 5974, *Presidente* Pelli Luigi

COOPERATIVA DI MIGLIORAMENTO FRA STIVATORI E SCARICATORI DEL PORTO DI VENEZIA — Campo Carmini 2614. *Presidente* Gaetano Vianello, — *Segretario* Vianello Angelo

COOPERATIVA FRA CARICATORI E SCARICATORI MERCI DELLO SCALO FERROVIARIO SANTA LUCIA VENEZIA — *Presidente* Pellegrini Giovanni, fond. Cappuccine Cannaregio 3018

COOPERATIVA FRA CARICATORI E STIVATOTI VAPORI « FIUME », *Presidente* Bozzola Giuseppe, Dorsoduro Fond. s. Marco 2484

COOPETATIVA CARICATORI SCARICATORI SALI DEL PORTO DI VENEZIA — *Presidente* Pretegiani Ferdinando, S. Gregorio Calle Lanza 154

COOPERATIVA MUSAICISTI — *presidente* Bressan U. — Sede s. Maurizio, calle del Dose, 2675

FABBRI MECCANICI ED ARTI AFFINI — s. Marina 6066 A *Presidente* Mantovani cav. Celso, *Segretario* Fumi Antonio

FEDERAZIONE ITALIANA LAVORATORI DEL LIBRO - Sezione di Venezia, S. Marina calle Martinengo 5974 — *Presidente*: Seccarello Antonio

FEDERAZIONE FRA LE SOCIETA' di M. S. — S. Maria del Giglio, 2462 — Presidente: Usigli avv. cav. uff. Guido Ermanno — Segretario: D' Este Angelo

FILARMONICA « DANIELE MANIN » — Campo s. Agnese, 896, *Presidente* Usigli Avv. Cav. Uff. Guido Ermanno, *Vice-Presidente* Scatturin Pietro *Segretario* Mariuzza Giulio, *Maestro* Meneghel Amilcare

FILARMONICA « GIUSEPPE VERDI » — (con annessa agenzia teatrale) sotto l'alto patronato di S. A. R. Isabella di Savoia, *Presidente* avv. cav. uff. Guido Ermano Usigli s. Fantino Calle Fenice, 1973, **T. 146**

FILARMONICA « VINCENZO BELLINI » — sede s. Giacomo dall'Orio, Calle Savio, 1389, *Presidente* Cav. Giovanni Costantini, *Maestro* Marrarosa Carlo *Vice Maestro* Concina Attilio

FRA IL PERSONALE DELLA S. V. L. — san Maria del Giglio, 2462 *Presidente* Gallina Giovanni — *Vicepresidente* Ballarin Carlo

FRANCESCO MOROSINI (fra arsenalotti) — S. Giustina 6489, *Presidente* Cervellera Luigi, *Segretario* Animali Rodolfo

FRUTTA, ERBAGGI (fra gli addetti al mercato) — S. Polo Campo 2123 *Presidente* Nicolò Federico Zamarchi

GENERALE FRA MACCHINISTI — Campo Santa Maria del Giglio, 2462 — Presidente: Dostenich Adolfo

GENERALE FRA OPERAI — s. M. del Giglio, Campo, 2462, *Presidente* De Prà Domenico

INFERMIERI PRESSO L'OSPEDALE CIVILE — presso l'Ospedale medesimo, *Presidente* Gilli Dott. Luigi

INTAGLIATORI, INDORATORI E MOSAICISTI — s. Angelo, Calle del Cristo, 3575 — *Presidente* Dominici Pietro

LEGA FRA GLI INSEGNANTI della città e Provincia di Venezia — Sede S. Salvatore, Calle delle Ballotte, 4914 — Recapito presso l'Ateneo Veneto — *Presidente generale* De Toni prof. Ettore — *Vice-Presidente* Fenzi prof. Alessandro — Chelotti prof. Pier Luigi — *Consiglieri* Bianchessi maestro Antonio — *Segretario* Padoa prof. Marco

Sezione Primaria

Consiglio Direttivo — *Presidente* Fenzi dott. prof. Alessandro — *Vice-Presidente* Benassi Davide *dir. did.* — *Consiglieri effettivi* Barbieri Oreste — Vincenzo Nasali — Zamboni Antonio — Meloncini Prof. Elisa — Panciera Eugenio — Villa Giovanni — *Cassiere* Dusso Attilio — *Segretario* Alberici Marco

Sezione Secondaria

Consiglio Direttivo — *Presidente* Chelotti Pier Luigi — *Consiglieri* De Toni Ettore — Grünwald Vittorio — Romanin Arnoldo — Bandarin Mario — *Cassiere* Girotto Gian Domenico — *Segretario* Padoa Marco

MARGHERITA DI SAVOIA, sotto l'alto Patronato della Regina Madre — Sede S. Martino Piscina N. 2566, *Presidente* Cavallarin Giovanni di Michelangelo

MEDICI E FARMACISTI della Città e Provincia di Venezia — Campo San Stefano, 2799, *Presidente* cav. dott. Pietro Da Venezia, *Assessore*: Nicolò Zovetti farmacista, *Segretario* Dott. Candido Trevisanato, *Vice-segretario* dott. Bernardino Tedesco, *Cassiere* Dian dott. Alessandro

MILITARI (ex) DELL'ARMA DEI REALI CARABINIERI — Sede s. Bartolomeo, calle della Bissa, 5456 *Presidente* Porracchia Giuseppe — *Direttore-Segretario* Furlanetto Giovanni

OPERAI DEL MULINO G. STUCKY — Giudecca *Presidente* Bollo Giuseppe — *Segretario* Bellotto Pietro

OPERAI Jungans Herion — Giudecca, *Presidente*, Ranachio Giuseppe

OREFICI ED AFFINI — S. Gio. Grisostomo, Corte Morosini 5822 — *Presidente* Miani Giovanni — *Segretario* Ettore Gabrielli — *Cassiere* Passoni Antonio

PADRONI E LAVORANTI PARRUCCHIERI — s. Marco, Ascensione, 1236 — *Presidente* Gai Antonio *Segretario* Gaspardis — G. Agenzia di collocamento personale, Calle dei Fabbri sottoportico degli Armeni

PERSONALE MONDEZZA STRADALE — Ramo Il Brusà in Barbaria delle Tole 6437 — *Predente* Laz. aroni avv. Giuseppe

PERSONALE SUBALTERNO AMMINISTRAZIONI PUBBLICHE E PRIVATE — s. Marco Campiello del Vin, 492 *Presidente* Mazzucato Luigi

PESCATORI DI VENEZIA GENERALE — sede s. Polo, Rio Terrà del libner 1993 — *Presidente* De Kiriaki, Cav. Alberto Stelio

SOCIETA' NAZIONALE DI PATRONADO E M. S. FRA GIOVANI OPERAIE, Sede s. Trovaso, Palazzo Giustinian — *Presidentesse* Gosetti nob. Maria — Brandolin co. D'Adda — *Amministratrice e Cassiera* Maestra Gavagnin

SOCIETA' GUIDE AUTORIZZATE — Calle del Ridotto 1389 *b* — **AGENZIA MUNICIPALE**, *Presidente* **Marx Rodolfo**

SOCIETA' DELLE ARTI EDIFICATORIE DI M. S. nella Scuola Grande di S. Giovanni Evangelista, 2454. Sede della Esposizione Campionaria Permanente. T. 1134

Ufficio di Presidenza

Presidente: AGAZZI cav. AUGUSTO — Vicepresidenti Bortoluzzi Vincenzo fu Giacomo — Munaretti cav. Emanuele — Segretario Generale: Orsoni cav. rag. Francesco (*ad honorem*)

Consiglio d'Amministrazione

Consiglieri: Bagarotto Luigi Bortoluzzi — Giovanni di Lorenzo — Dal Tedesco Giovanni — Eontanella Edoardo — Galvan Francesco — Gianese cav. Angelo — Lucerna Eugenio — Moresco Antonio — Manarin Ermolao — Pasinetti Luigi — Trinca Giovanni — Tenderini Domenico
Segretario: Ballarin Luigi
Cassiere: Pasinetti Antonio

Commissione artistica

Direttore: N. N.
Segretario: Dall'Asta Ernesto

Membri: Bonivento Marcello — Bon prof. Antonio — Cadorin cav. Vincenzo — Cadel ing. comm. Attilio — Dall'Asta Ernesto — De Lotto Annibale — Longo Giuseppe — Lanza Giuseppe — Milesi prof. Alessandro — Naccari prof. Aristide — Neve prof. Antonio — Paggiaro prof. Emilio

Ufficio Tecnico

Direttore: Architetto Vendrasco Antonio
Segretario: Bortoluzzi Giacomo — Capomastro: Bortoluzzi Lorenzo

Ufficio di Revisione

Sindaci: Brotto rag. Giuseppe — Gavagnin cap Domenico — Zorzi-Paresi rag. Giuseppe

ASSOCIAZIONE ANTICHI STUDENTI DELLA R. SCUOLA SUPERIORE DI COMMERCIO — Calle Foscari N. 3246, *Presidente* Prof. Primo Lanzoni — *Vice-presidente* Dall'Asta nob. Girolamo — *Segret.* Orsoni prof. rag. Eugenio

ASSOCIAZIONE DEGLI SPEDIZIONIERI DOGANALI DI VENEZIA — s. Giacomo dell'Orio Campo dei Tedeschi 1098 — Consiglio Direttivo — *Presidente* Bonaldi Giacomo — *Vicepresidente* Picozzi Alessandro *Cassiere* N. N., — *Segretario* Farinato Giovanni

ASSOCIAZIONE MUTUA AGENTI DI COMMERCIO INDUSTRIA E POSSIDENZA — s. Marco, ponte delle Pignate, ramo I. Gregolini 1014 — *Presidente* Avv. Carlo Tivan, *Segretario* Fusina Andrea

ASSOCIAZIONE NAZIONALE DEI MEDICI CONDOTTI SEZIONE DI VENEZIA — (sede presso Farmacia Pitteri) **T. 970** Via Vitt. Em., *Presidente* Ancona dott. cav. Guido, *Segretario consulente* Toffoletto Dott. Umberto

BANCA COOPERATIVA OPERAIA DI VENEZIA s. Marco, Calle Fiubera 949 *Presidente* Cometti ing. Giacomo

CASSA ITALIANA MUTUA COOPERATIVA PER PENSIONI, rapp. da Giacomo Ing. Cometti, s. Marco, Calle Avvocati, 3910, **T. 714**

CASSA NAZIONALE D'ASSICURAZIONE PER GLI INFORTUNI DEGLI OPERAI SUL LAVORO — Sede centrale in Milano presso la Cassa di Risparmio Via Monte di Pietà, sede compartimentale pel Veneto presso la Cassa di Risparmio di Venezia, — Uffici traghetto san Benedetto, 3941

COMITATO DI VIGILANZA per l'esecuzione della legge PRO RIPOSO FESTIVO — *Presidente* Avv. Andrea Nob. Cornoldi s. Stefano 3469

CASSA NAZIONALE DI PREVIDENZA PER LA VECCHIAIA E INVALIDITA' DEGLI OPERAI — Sede Centrale in Roma, Sede secondaria presso la Cassa di Risparmio di Venezia

FONDO STRAORDINARIO DI SOCCORSO PER OPERAI DISOCCUPATI IN VENEZIA — Commissione costituita dalla Camera di Commercio, nella seduta del 22 giugno 1880 — locale della Camera di Commercio — *Presidente* Millin Cav. uff. Filippo — *Membri* Ajò Cav. Giulio Grimani N. U. Comm. Filippo — Levi Ing. Cav. Davide — Dolcetti Cav. Gustavo — *Segretario ragioniere* N. N. — *Tesoriere* Manfredi Sellenati

LEGA NAVALE ITALIANA — Sezione Veneta — Campo s. Benedetto, 3966 — *Presidente* N. N., *Vice-presidente* Foscari Co. Comm. Piero — *Tesoriere* Pasinetti Cav. Rag. Pietro — *Segretario* Dott. Omero Soppelsa

OPERA PIA FRATERNA ISRAELITICA DI MISERICORDIA E PIETA' — Cann. Rio Terrà della Maddalena 2346 — *Presidente*: Moisè dott. Coen-Porto Rabbino Maggiore

SOCIETA' DANTE ALLIGHIERI per la diffusione della lingua e della coltura italiana fuori del Regno — Comitato di Venezia — *Presidente* Bassani avv. Amedeo — *Vice-presidente* Chigghiato dott. Giovanni — *Segretario* Serego degli Alighieri co. dott. Pier Alvise

SOCIETA' DI PREVIDENZA PER GLI OPERAI DISOCCUPATI IN VENEZIA — Sede Palazzo Municipale

SOCIETA' COOPERATIVA PEL MIGLIORAMENTO E LA COSTRUZIONE DI CASE OPERAIE — s. M. del Giglio, 2462 — *Presidente* Fadiga Comm. Domenico

SOCIETA' VENETA REGIONALE PER LA PESCA ED AQUICULTURA — (*S. Trovaso - Palazzo Bolani 1074-A*) — Presidente delle Assemblee Tiepolo sen. co. Lorenzo *Presid. generale* N. N. *Vice presid.* Veronese prof. sen. Giuseppe Trois cav. uff. prof. Filippo — *Presid. della Sez. Marittima* - Bullo cav. uff. ing. Giustiniano — *Presidente della Sezione d' Acquadolce* — Meschinelli cav. prof. Luigi — *Segretario generale* — Camuffo rag. Mamerto — *Cassiere* dott. G. B. Voltolina — *Ragioniere* — *Archivista* Riccardo Barbini — *Consiglio d'Amministrazione*: Bonivento ing. Poliuto — Cav. Bullo co. ing. Giustinian — Camuffo rag. Mamerto — De Kiriaki nob. cav. A. S. — Garioni cav. dott. Antonio — Maddalena cav. dott. Domenico — Meschinelli cav. prof. Luigi — Nalato prof. Giuseppe — Ninni co. Emilio Pardo prof. Giuseppe — Pasinetti cav. rag. Pietro — Rossi cav. Antonio — Sprocani dott. Ludovico — Scarpa Vincenzo — Voltolina dott. G. B. — *Collegio dei Sindaci* — Tiepolo sen. co. Lorenzo — Levi dott. not. Lazzaro — Parisi Piero

UNIONE FRA CAMERIERI, CAFFETTIERI, CUOCHI ED AFFINI — *Pres.* Paltrinieri Carlo

UNIONE ESERCENTI DI VENEZIA San Giuliano 618 — *Presidente* Mazzariol Francesco — *Vice-Presidenti* Fasoli Luigi e Piccoli Giacinto — *Presidente delle assemblee* — Cavalieri Aurelio — *Vice-Presidente* Viali Ugo — *Consiglieri* — Cavallarin Giovanni — Centis Giovanni — Cesare Antonio — Mazzoleni Guglielmo — Navarra Arturo — Scarpa Vincenzo — Zona Emilio — Zavagno Vincenzo — Barbon cav. Luciano — Zanolini G. I. — Maggioli Emilio — De Paoli Attilio — Scagnetto Giuseppe — Cavaliere Ugo — *Revisori* Bertotto rag. Enrico — Luigi Nen — Milani Antonio — *Cassiere* — Turchino Riccardo — *Segretario* — Silva Riccardo

L' ANNUARIO del VENETO

e la GUIDA MANGIAROTTI

dovrebbero trovarsi in tutti gli uffici commerciali ed industriali di tutta la Regione Veneta.

COOPERATIVE DI CONSUMO

COTONIFICIO — (operai del) — Ang. Raffaele Calle della Rosa, 2036 — *Presidente* Dall'Armi Antonio

FERRROVIA — (agenti della) — san Leonardo, 1318-19 — *Presidente* Silvestri Gaetano

MAGAZZINO COOP. DI CONSUMO FRA OPERAI DELLO STATO (dipendenti dalla federazione italiana fra operai dello Stato, con sede in Torino), s. Zaccaria — *Presidente* Pietriboni Avvocato Ernesto

UNIONE CAPANNISTI DI LIDO (presso la Società Impiegati Civili) — *Presidente* Ancona cav. dott. Guido — *Vice-presidente* Ongaro ing. Massimiliano — *Segretario* Russo Francesco

UNIONE COOPERATIVA DEL LIDO — *Consiglieri*: Pellesina comm. ing. Emilio — Quarti cav. rag. G. B. — Tommasini cav. Gustavo — Piamonte ing. P. N. — Cortellini Giovanni — Gaidano Giovanni — Pontello Angelo — Picco Carlo — Volo Giuseppe — *Sindaci effettivi*: Mottoni Angelo — Ruffini Pietro — Sandi Angelo — *Sindaci supplenti*: Tramontin Pietro — Ciatto Antonio

SOCIETÀ DI RICREAZIONE E SPORT

ASSOCIAZIONE GENERALE FRA IMPIEGATI CIVILI — s. Salvatore, palazzo Facanon, 5016 — *Presidente* Mozzoni avv. cav. Traiano — *Vice-presidente* Molina prof. Enrico — *Consigliere segretario* Trani Umberto

AUDAX ITALIANO — Sezione di Venezia — Sede a Mestre Quattro Cantoni 220 a — *Capo sezione* Cisotti Aldo

CASINO DI COMMERCIO — s. Marco, sottoportico Cappello, 180c — *Direttori* Cav. Sante Liva — Cav. Uff. Filippo Millin — Ing. Cesare cav. Bianchini

CIRCOLO DI SCHERMA BIASINI — s. Fantino, Campiello della Malvasia, 1929-30 — *Direttore maestro* — Biasini Augusto

CIRCOLO DI SCHERMA DE COL — S. Marco Corte Quartieri, 429 — Direttori maetri: De Col Antonio e Mellate Silvio

CIRCOLO DI SCHERMA GIROLDINI — s. Zaccaria, Calle del Rimedio, 4407 — *Direttore* Giroldini Federico

CIRCOLO MILITARE — Ascensione, 1260 — *Presidente* N. N. — *Vice Presidente* Bellini comm. Francesco maggior-generale.

CIRCOLO VENEZIANO DI SCHERMA — s. Marco, Calle del Ridotto, 1361 — *Direttore* Ranzatto Cav. Arnoldo

CLUB ALPINO — Sede — (Restaurant Bauer Grünwald) — *Presidente* Arduini Giovanni — *Segretario* Tivan Avv. Carlo

CLUB DELL'UNIONE — *Presidente* Grimani co. comm. Filippo — *Direzione*: Bianchi dott. Luigi — Bon N. H. Fantino — Giuliani Venini comm. Angelo Francesco — Malfer de nob. dott. Adriano — Manetti dott. Giovanni — Valier co. dott. Alberto — S. Marco, sottop. Cappello, 153-A.

CLUB EQUITAZIONE VENEZIA-MESTRE — Maneggi e scuderie Mestre via Sabbioini — *Presidente* Ivancich cav. Giacomo — *Vice-presidente* N. N. — *Segretario* Bas ing. Augusto — *Istruttore* Pellizzaro Camillo

JUVENTUS (GINNASTICA) — Campo Bandiera e Moro 3613 — *Presidente* Don Giovanni Bertanza — *Segretario* Rag. Lauro Caroncini — *Cassiere* Da Ponte Francesco

PALESTRA MARZIALE — s. Provolo, Fond. Osmarin — *Presidente* onor. Prof. Antonio Fradeletto — *Vice-presidente* Ancona Dott. cav. Guido — *Segretario* — Marchi ten. Menotti — *Capo palestra* Gallo cav. prof. Pietro

R. ROWING CLUB ITALIANO - Sezione Veneta - Sede Sociale presso il Restaurant Bauer Via 22 Marzo — *Presidente* Barbon Apollo — *Vice-presidente* cav. Vaerini Giovanni — *Segret.* Bas ing. Augusto, abitante Casa Walter, **T. 183**

SAILORS INSTITUTE INTERNATIONAL SAILOR HOME fond. s. Simeone Piccolo 553

SOCIETA' CANOTTIERI BUCINTORO — Sede ex Caffè Giardinetto Reale — *Presidente* Mayneri bar. Augusto — *Vice-presidente*: Munari avv. Gio. Batta — *Segretario*: Rotelli dott. Romolo. **T. 723**

SOCIETA' CICLISTI VENEZIANI - *Presidente* Cornoldi avv. Andrea — *Segret.* Gostischa Luigi — Sede in Venezia, s. Stefano, 3469

SOCIETA' DEL TEATRO LA FENICE - ponte della Fenice, 2548 — *Presidenti* — Lazzari cav. Giuseppe — Trentinaglia ing. Primo — De Chantal Bar. Emilio — *Segretario di Direzione*: Avogadro co. Luigi. **T. 473**

SOCIETA' DI CONCERTI BENEDETTO MARCELLO — s. Stefano, palazzo Pisani — *Consiglio Direttivo*: *Presidente* Mayneri bar. cav. Augusto — *Segretario* Guaita avv. Adelchi — *Cassiere* Ravà Ing. cav. Beppe — *Consiglieri* Serego Alighieri conte Piero — Levi prof. Ugo.

SOCIETA' DI SPORT NAUTICI « FRANCESCO QUERINI » SOTTO L'ALTO PATRONATO DELLE L. L. M. M. IL RE E LA REGINA D'ITALIA — Zattere Incurabili, 416 — *Presidente* Foscari co. comm. Piero — *Vicepresidenti* Viviani Nino — Garioni dott. Antonio — *Segretario* Alessandri avv. Alessandro

SOCIETA' GINNASTICA « COSTANTINO REYER » s. Fosca palazzo Diedo — *Presidente* Foscari co. comm. Piero — *Vici-presidenti* Müller dott. cav. uff. Francesco — Ravà prof. cav. Adolfo — *Segretario* Montalbotto Aristide

SOCIETA' LUNATICA DI BENEFICENZA (fondata nel 1894) — sede Cannaregio, Colonette 2155 — *Presidente* Lanza Innocente Giuseppe — *Vice-presidente* Azzano Antonio — *Segretario* Fael Giuseppe — *Cassiere* Fagarazzi Lorenzo

SOCIETA' PROVINCIALE DEGLI UFFICIALI IN CONGEDO — *Presidente* Ammiraglio Vergara duca di Cracco s. Vio 716 — *Segretario* Cegano s. Marco corte Torrette

UNIONE SCACCHISTICA ITALIANA — Sede in Roma — Sezione di Venezia Caffè Orientale — *Presidente* Vergara duca di Cracco ammiraglio s. Vio 716 — *Segretario* Mari Giovanni

Polvere CONSERVATRICE del VINO - Specialità Infallibile del Chimico ● RONCA ● Permessa dalla Legge
Premiata con Gran Premio 2 medaglie d' oro 2 Diplomi d'Onore settembre 1906 - Roma 1907
Piazza Erbe, 26 - VERONA
** CONSERVA ** CORREGGE ** GUARISCE **
Istruzione gratis
1)

SOCIETÀ POLITICHE E MILITARI

ASSOCIAZIONE COSTITUZIONALE — Campo san Stefano, 2803, *Presidente* Papadopoli-Aldobrandini co. Nicolò

ASSOCIAZIONE DEI GIOVANI MONARCHICI campo s. Stefano 2803 — *Presidente* Alessandri dott. Alessandro — *Segretario* Rizzioli dott. Nicolò

ASSOCIAZIONE TRENTO-TRIESTE, Sezione di Venezia Sede ss. Apostoli campiello Cason 4511 — *Presidente* Franco comm. Leone — — *Vice-presidente* Scarpa Silvio

COMITATO PERMANENTE DEI MILITARI GIA' AL SERVIZIO DI TERRA E DI MARE AUSTRIACO che negli anni 1848-49 continuarono il loro sorvizio a difesa di Venezia quali ufficiali italiani, s. Zaccaria palazzo Zorzi 4930 — *Presidente* Billanovich cav. Antonio luogotenente di vascello

COMITATO REGIONALE VENETO DEI VETERANI 1848-49 — Municipio, palazzo Loredan, *Presid. onorario:* S. M. il Re Vitt. Em. III. — *Presidente* Bianchi Cav. Costantino — *Vice-Presidenti* Cadorin Marco — Deleuse comm. Gustavo — *Consiglieri:* Ricci Gio. Batta — Leandro cav. Attilio — Micheroux de Dillon col. comm. Ernesto — *Consigliere-Segretario:* Gaggio Federico — *Ragioniere:* Pegorini cav. Antonio — *Cassiere:* Mantovani cav. Celso

DIREZIONE CATTOLICA DIOCESANA — *Presidente* Gastaldis cav. avv. Antonio — *Segretario* Venni rag. Amedeo — s. Salvatore, Calle Larga Mazzini, 4800, **T. 1011**

SOCIETA' DEI REDUCI D'AFRICA della Città e Provincia di Venezia — *Presidente:* Vidal Angelo — s. Stae, 2056, **T. 663**

SOCIETA' REDUCI DALLE PATRIE BATTAGLIE DELL'ESERCITO E DALL'ARMATA — sede ss. Gio. Grisostomo 5590 A — *presidente* onor. Avv. Sebastiano Tecchio — *vice-presidente* Miani Cav. Carlo — *segretario* Zaccaria Enrico

SOCIETA' REGIONALE VENETA DEI SUPERSTITI DEI MILLE — ss. Gio. Grisostomo 5590 a — *Presidenza* Cavalli dott. sen. Luigi — *Segretario* Lippi ing. Giuseppe

SOCIETA' SUPERSTITI GARIBALDINI s. Canciano 5590a — *Presidente* Deleuse comm. Gustavo — *Vice-presidente* Andruzzi cav. Eugenio — *Segretario* Zaccaria Enrico

UNIONE DEMOCRATICA VENEZIANA s. Marco Frezzaria 1672 — *Comitato direttivo* Bordiga prof. Gio. — Camin prof. Pietro — Ascoli Giorgio — Giordano dott. prof. Davide — De Grandis Raimondo — Montagnari Ernesto — Jona dott. prof. Giuseppe — *Presidente delle assemblee* N. N.

COMITATI D'EMIGRAZIONE

Camponogara — Cavarzere — Chioggia — Dolo — Grisolera — Marcon — Mestre — Mirano — Portogruaro — S. Donà di Piave — S. Michele al Tagliamento — Torre di Mosto — Venezia.

CAMERA DEL LAVORO

della Città e Provincia

(*s. Margherita ex chiesa evangelica*) **T. 1361**

Commissione esecutiva

Trapolin Romano tipografo — Maura Giuseppe falegname — Fripoli Giuseppe metallurgico — Da Re Angelo prestinaio — *Segretario provvisorio* Candelago Costante agente di commercio

Società di Cremazione

SOCIETA' VENEZIANA DI CREMAZIONE s. Canciano palazzo Perusini 5590 a — *Presidente* Giordano dott. prof. Davide — *Vice-presidente* Miani cav. Carlo — *Cassiere* Orellice dott. Fausto — *Segretario* Ciceri Paolo

Teatri

FENICE — s. Fantino, Campo, proprietaria la società del Teatro « Fenice »

ROSSINI — s. Benedetto, 3988-A, proprietari F. Baldanello, Eredi Merckel Emerico rapp. da Liva cav. Sante, U. Fano, e Friedemberg cav. Vittorio, Ufficio d'Amministrazione, s. Moisè, salizzada, 1345 — **T. 338**

GOLDONI — s. Luca, Calle dei Fabbri, 4658, proprietario Marigonda Avv. Antonio s. Angelo, ponte Privato, 3824

MALIBRAN — s. Gio. Grisostomo, Calle del Teatro, 5874, prop. F. Baldanello, Eredi Merckel Emerico rapp. da Liva cav. Sante, U. Fano e Friedemberg cav. Vittorio, ufficio d'Amministrazione, s. Moise, salizzada, 1345 — **T. 339**

LIDO (del) — Lido, prop. la Società dei Bagni del Lido, ufficio d'Amministraz., s. Zaccaria, Calle delle Rasse, 4558

MINERVA — s. Moisè, Calle del Teatro, 2245, proprietari (Eredi), conti Giustinian

Maestri di ballo

ATTAYAN DIDAN ERNESTINA, s. Tomà, 2802
Barucco Giovanni, s. Cassiano Carampane 1900

LA PREMIATA TIPOGRAFIA COMMERCIALE DELL' ANNUARIO DEL VENETO — assume qualunque lavoro di lusso e comune, eseguendo le commissioni con puntualità ed esattezza.

Caratteri fantasia modernissimi, fregi e vignette in stile, copioso e variato assortimento caratteri di testo, macchinario perfezionato, provetto personale.

MUSEI, BIBLIOTECHE E PINACOTECHE

MUSEO COMMERCIALE

(*Calle Larga S. Marco 379* T. 1007)

Presidente SUPPIEI comm. GIORGIO — *Direttore* Antonio comm. Santalena
Consiglio — Suppiej comm. Giorgio (Camera di Commercio di Venezia) — Foscari co. comm. Piero (Comune di Venezia) — Errera comm. Paolo (Provincia di Venezia) — Martini cav. prof. Tito (R. Istituto Veneto di S. L. ed A.) — Rambaldo co. di Collalto (Camera di Commercio di Treviso) — Corinaldi co. cav. uff. Amedeo (Camera di Commercio di Padova) Sullam comm. Benedetto — (Ministero di A. I. e Commercio).

Museo Civico Correr

(*s. Giov. Decollato, salizz. Fontego dei Turchi*)

Comitato Direttivo

Presidente — PAPADOPOLI co. sen. NICOLO'
Membri — Lorenzetti prof. cav. Carlo, scultore, Alessandri prof. cav. Angelo, pittore — Fantoni dott. comm. Gabriele — Spanio comm. Michele

Conservazione

Conservatore — SCRINZI prof. ANGELO
I. Ass. Vice-conservatore — Nicoletti ab. cav. uff. Giuseppe
II. Ass. — Marcovich Luigi
III. Ass. — Bratti dott. Ricciotti

Amministrazione

Ragioniere-amministratore provvisorio — Quarti rag. Giovanni

R. Museo Archeologico

(*palazzo Ducale*)

Ingresso al Palazzo Ducale e Museo Archeologico e Gallerie tutti i giorni dalle 9 alle 15 Viglietto d' ingresso L. 1.20

Ispettore — Ruga prof. dott. Cesare, palazzo Ducale
Segretario ff. Silvestre Francesco, Castello, 3692

Museo d'armi del R. Arsenale

(*s. Martino, campo dell'Arsenale*)

Ufficiale dirigente — N. N.

R. Biblioteca Nazionale Marciana

(*S. Marco, Palazzo della Zecca*)

Bibliotecario — FRATI cav. uff. dott. CARLO
Sotto bibliot. — Levi dottor Gino — Coggiola dott. Giulio — Segarizzi dott. Arnaldo —
Ordinatori - distributori — Zaghi Umberto — Mioni Gilberto — Pizzi Francesco — Gattinoni Rosolino.
Apprendista Distributore — D'Este Augusto.
Uscieri — Ganzer Domenico — Panutti Giovanni (incaricato della distribuzione) — Donazzolo Gaetano — Baruzzo Ottavio — Marmiroli Giuseppe

Acquarii

Amadori & Scarpa (Acquarium Lido)

Ateneo Veneto

(*s. Fantino, Campo, 1897*) T. 1281

Consiglio d' Amministrazione

Presidente — STIVANELLO Avv. LUIGI CARLO
Vice-presidente per le lettere — Occioni Bonaffons comm prof. Giuseppe
Segretario per le lettere — N. N.
Vici-presidenti per le scienze — Gambari Cav. Prof. Dott. Luigi — Naccari cav. prof. dott. Giuseppe
Segretario per le scienze — De Toni prof. dott. Ettore
Tesoriere — Bullo cav. uff. ing. Giustiniano
Bibliotecario — N. N.

Fondazione Querini-Stampalia

(*s. Zaccaria, calle Querini, 4778*)

Biblioteca e Pinacoteca

(*Ingresso gratuito*)

La Biblioteca e le Sale di lettura sono aperte tutti i giorni feriali dalle ore 15 alle 23 e tutte le Domeniche e i giorni festivi dalle 14 alle 17.
La Pinacoteca è aperta tutte le domeniche e i giorni festivi e tutti i Giovedì dell'anno dalle ore 10 alle 15.

Presidente - NANI MOCENIGO Co. cav. Dott. ANT.
Vice-presidente — Bizio avv. Andrea
Curatore — Della Giusta Ing. Enrico
Segretario — Minotto rag. Luciano
Cancellista — Saletta Iginio
Bibliotecario — Segarizzi dott. Arnaldo
I. Distributore — Cattonari Gaetano
II. Distributore — Tisi Umberto

Pinacoteca Manfredini

(*presso il Seminario Patriarcale, s. Maria della Salute*)

Responsabile — Il Rettore del Seminario

RR. Gallerie

(*campo della Carità*)

Ingresso tutti i giorni dalle 9 alle 15. Viglietto d'ingresso Lire 1. Nelle Domeniche ingresso gratuito
(Vedi Direzione delle RR. Gallerie)

Galleria del Palazzo Ducale

(Vedi Museo Archeologico del Palazzo Ducale)

Biblioteca RR. Padri Mechitaristi

(*S. Lazzaro in Isola*)

Bibliotecario — Boduriam P. Battista
id. *dei manoscritti* — Sarkission P. Basilio
Segretario — Abrahamian P. Efrem

Negozianti, Albergatori, Trattori, Produttori di Vino

Se volete tener sani i vostri VINI adoperate la Polvere CONSERVATRICE del Chimico
RONCA — Verona, Piazza Erbe, 26 (Permessa dalla Legge) 2)
Premiata con Gran Premio 2 medaglie d'oro 2 Diplomi d'Onore settembre 1906 - Roma 1907

Tonico - Digestivo UNICO fra i liquori da dessert
Supremus Liquor Monasterii
Specialità della Distilleria Menotti Borriero — VENEZIA - MESTRE —

ISTRUZIONE

R. Istituto Veneto di Scienze, Lettere ed Arti

(*campo s. Stefano, palazzo Loredan*) — **T. 214**

Presidente — FERRARIS prof. comm. on. CARLO FRANCESCO
Vice-presidente — Veronese prof. comm. sen. Giuseppe
Segretario — Berchet avv. comm. Guglielmo
Vice-segretario — Occioni-Bonaffons prof. comm. Giuseppe
Conservatore e custode delle Raccolte Scientifiche ed Amministratore — Trois cav. uff. Enrico Filippo
I. Ufficiale — Carraro Antonio
II. Ufficiale — Allegri dott. Giulio

Membri effettivi

Bassini prof. comm. senatore Edoardo
Bellati co. prof. cav. Manfredo
Berchet comm. avv. Guglielmo
Bernardi prof. cav. Enrico
Bonatelli prof. cav. Francesco
Bonome prof. cav. Augusto
Brugi prof. cav. Achille
Catellani prof. cav. Enrico
Ciscato prof. Giuseppe
Crescini prof. cav. Vincenzo
Da Schio co. Almerico
De Giovanni prof. comm. sen. Achille
De Toni prof. Giovanni Battista
Favaro prof. comm. nob. Antonio
Ferraris prof. comm. on. Carlo Francesco
Fogazzaro dott. comm. Antonio, senatore
Galanti prof. comm. Ferdinando
Gloria prof. comm. Andrea
Lioy comm. nob. Paolo senatore
Lorenzoni comm. prof. Giuseppe
Luzzatti comm. prof. on. Luigi Ministro di Stato
Martini prof. cav. Tito
Molmenti comm. on. Pompeo
Nasini prof. comm. nob. Raffaello
Occioni-Bonaffons prof. comm. Giuseppe
Omboni prof. comm. Giovanni
Papadopoli co. Nicolò, senatore
Polacco prof. comm. Vittorio
Ragnisco prof. comm. Pietro
Ricci prof. cav. Gregorio
Saccardo prof. cav. Pietro Andrea
Spica prof. cav. Pietro
Stefani prof. cav. Aristide
Tamassia prof. cav. Arrigo
Tamassia prof. cav. Giovanni
Teza prof. comm. Emilio
Trois cav. Enrico Filippo
Veronese prof. comm. senatore Giuseppe
Verson prof. cav. Enrico
Vicentini prof. cav. Giuseppe

R. Accademia di Belle Arti

(*campo della Carità*)

Collegio degli Accademici

Presidente — MOLMENTI prof. comm. POMPEO, deputato
Segretario — Fadiga comm. dott. Domenico — 6 Accademici emeriti — 36 Accademici di merito resid. — 20 Accademici corrispondenti — Accademici onorari

R. Deputazione Veneta di Storia Patria

(*s. Stefano, palazzo Loredan*)

Presidente — PAPADOPOLI co. comm. senatore NICOLO' (Venezia)
Vice-presidente — Nani Mocenigo N. H. co. comm. Filippo (Venezia)
Segretario — Occioni-Bonaffons comm. Prof. Giuseppe (Venezia)
Vice-Segretario — Bullo (dei Conti) Ing. Cav. Uff. Carlo (Venezia)
Tesoriere — Predelli Cav. Prof. Riccardo (Venezia)
Membri effettivi — Bailo sac. Luigi (Treviso) — Battistella Antonio (Udine) — Berchet Guglielmo — Biadego Giuseppe (Verona) — Bonardi Antonio (Padova) — Bortolan mons. Domenico (Vicenza) — Bullo Carlo — Cipolla Carlo (Verona) — Dalla Santa Giuseppe — Da Re Gaetano (Verona) — Degani mons. Ernesto (Portogruaro) — Favaro Antonio (Padova) — Giomo Giuseppe — Ghirardini Gherardo (Padova) — Gloria Andrea (Padova) — Lazzarini Vittorio (Padova) — Malagola Carlo — Marcello Andrea — Marchesan mons. Ang. (Treviso) — Marchesi Vincenzo (Udine) — Medin Antonio (Padova) — Molmenti Pompeo — Nani-Mocenigo Filippo — Occioni Bonaffons Giuseppe — Papadopoli Nicolò — Piva Edoardo (Rovigo) — Predelli Riccardo — Rumor sac. Sebastiano (Vicenza) — Santalena Antonio — Segarizzi Arnaldo
Curatore delle stampe — Malagola Carlo
Bibliotecario — N. N.
Revisori dei Conti — Papadopoli Nicolo — Dalla Santa Giuseppe

Scuola di Paleografia ed archivistica annessa all' Archivio di Stato

Direttore - MALAGOLA comm. prof. dott. CARLO
Insegnante — Predelli cav. Prof. Riccardo

R. Scuola Superiore di Commercio

(*palazzo Foscari*) — **T. 482**

Presidente — PAPADOPOLI-ALDOBRANDINI co. comm. gr. uff. sen. NICOLO'.
Direttore — Castelnuovo cav. prof. Enrico
Membri — Diena comm. avv. Adriano — Foscari co. Piero — Piucco dott. Clotaldo — Politeo prof. comm. Giorgio — Sacerdoti avv. comm. Giulio — Suppiei comm. Giorgio — Vasilico avv. cav. Luigi

Amministrazione

(*s. Barnaba, palazzo Foscari*)

Segretario economo — Berti cav. Alessandro, s. Samuele, corte del Duca, 3051 — **T. 493**
Impiegato — Pitteri Demetrio

Corpo insegnante

Armanni cav. avv. Luigi *prof. di diritto pubblico interno incaricato del diritto internazionale*
Ascoli avv. Prospero, *prof. di diritto commerciale*
Besta nob. comm. Fabio, *prof. di computisteria e ragioneria.*

Collegio Comunale Femminile "UCCELLIS"
Anno di fondazione 1867 = UDINE = Anno di fondazione 1867
L' Istituto è situato nella posizione più elevata della Città — ha ampi ed ariosi locali, vasca da nuoto, bagni — vasti giardini e casa di villeggiatura.
Gli studi sono divisi in: **Corso elementare completo, Corso complementare pareggiato, Corso superiore**
L' Insegnamento delle lingue Francese e Tedesca viene impartito da maestre interne delle rispettive nazionalità.
L' Istituto accetta alunne interne di qualunque nazionalità ed a qualunque epoca dell' anno.
* Per programmi rivolgersi alla Direzione *

Castelnuovo cav. uff. Enrico, *prof. istituzioni di commercio*
Filippetti Mario *insegnante di lingua tedesca*
Florian avv. Eugenio *insegnante di diritto penale e procedura giudiziaria*
Fornari cav. uff. Tommaso, *prof. di economia politica incaricato della scienza delle finanze*
Fradeletto comm. dott. on. Antonio, *prof. di lettere italiane*
Gafforelli Angelo, *prof. di lingua inglese*
Lanzoni Primo, *prof. di geografia ed incaricato per la storia del commercio*
Luzzatti Giacomo *incaricato di statistica teoretica*
Manzato avv. cav. Renato, *prof. di diritto civile*
Martini cav. Tito, *prof. di algebra e di calcolo*
Orsi cav. nob. Pietro, *incaricato per la storia politica e diplomatica*
Rigobon Pietro, *prof. di pratica commerciale.*
Truffi dott. cav. Ferruccio, *prof. di merceologia*
Tur cav. Enrico, *prof. di lingua francese*

UNIVERSITA' POPOLARE ANNO VIII

Sede s. Fantin presso l' Ateneo Veneto

Comitato direttivo

Camin prof. Pietro — Feder avv. Antonio — Fogolari dott. Gino — Garioni dott. cav. Antonio — Levi prof. Alessandro — Luzzatti prof. Giacomo — Orsi prof. cav. Pietro — Serego degli Alighieri co. dott. Alvise

ISTITUTO TECNICO, NAUTICO « PAOLO SARPI »

(*s. Gio. Laterano, fondamenta*) — T. 692

Giunta di vigilanza

Presidente — Tiepolo co. Lorenzo sen. del regno
Vice-presidente — Cadel ing. comm. Attilio
Membri — Chiggiato ing. cav. Arturo — Cerutti avv. comm. Giuseppe pres. della Deput. Provinciale
Referendario — Luxardo cav. uff. Ottorino

Professori insegnanti

(*Istituto tecnico*)

Preside — LUXARDO cav. uff. OTTORINO
Lingua inglese — Bianchi Gio. Batta
Fisica — Bettanini dott. Giuseppe
Matematica — Dall' Agnola dott. Carlo Alberto
Diritto — Caluci avv. cav. Eugenio
Storia e geografia — Rambaldi dott. cav. Pier Liberale
Costruzioni civili e topografia — Fubini ing. cav. Lazzaro
Storia naturale — Gambari cav. dott. Luigi
Lingua tedesca — Grünwald Vittorio
Economia, scienza finanziaria — Luzzatti Giacomo.
Disegno — Mayer Prof. Giovanni
Calligrafia — Bazzagaluppi Mirco Pietro
Ragioneria e computisteria - Molina Prof. Enrico
Disegno — Naccari Aristide
Italiano — Paladini Vittor Luigi — Pellegrini Co. Cav. Dott. Federico — Magno Carlo
Francese — Pession Beniamino
Chimica — Soave cav. dott. Giacomo
Meccanica e disegno relativo — Trigomi Mattei ing. cav. Edoardo
Maestro effettivo di ginnastica — Gallo prof. cav. Pietro
Ass. fisica — De Carli dott. Pietro
Ass. di disegno e segretario — Finco Augusto

(*Istituto nautico*)

Fisica meccanica e meteorologia — Luxardo cav. uff. Ottorino
Italiano — Putelli Dott. Raffaello
Matematica — Caselotti dott. Antonio
Attrezzatura e manovra navale — Manca F.sco
Astronomia — Naccari cav. dott. Giuseppe
Geografia e storia — Paternoster cav. Paolo
Navigazione — Ragusa Giuseppe
Macchine a vapore e disegno relativo — Zanon Gio. Antonio
Diritto — Falcomer dott. rag. Marco Tullio

Scuole serali

Fisica ed Elettrotecnica — Bettanini prof. Giuseppe
Inglese — Bianchi prof. Gio. Batta
Computisteria — Caser prof. rag. Antonio
Francese — Scarpellon Giuseppe
Tedesco — Grünwald prof. Vittorio
Merceologia — Luxardo cav. uff. Ottorino
Calligrafia — Bazzagaluppi Mirco prof. Pietro
Disegno geometrico e di macchine — Santi Pietro
Disegno di costruzione e di Geometria — Prof. Luigi De Lucio
Assistente id. — Predonzan Augusto
Meccanica applicata e macchine a vapore — D' Anna Ing. Vittorio
Italiano — Zimolo Giulio
Costruzioni e Geometria pratica — Bortolotti ing. Ferdinando

Osservatorio astronomico dell'istituto « Paolo Sarpi »

Direttore — NACCARI dott. prof. GIUSEPPE

R. Liceo Marco Foscarini

(*s. Caterina fondamenta*)

Preside — MANONI Cav. Dott. ALESSANDRO

Professori insegnanti

Latino e greco — Zenoni Dott. Giovanni
Italiano — Tomaselli Dott. Angelo
Storia e geografia — Orsi Co. Dott. Pietro
Filosofia — Franceschini Dott. Giacomo
Matematica — Faifofer Cav. Dott. Aureliano
Fisica — Martini Cav. Dott. Tito
Storia naturale — De Toni Dott. Ettore
Maestro di ginnastica — Cibin prof. cav. Arnoldo

Personale inserviente

Macchinista — Trevisan Antonio
Bidello — Vianello Leandro
Custode Inserviente — Colangeli Luigi

R. Ginnasio Marco Foscarini

(*s. Caterina fondamenta*)

Direttore — Il Preside del Liceo

Professori insegnanti

I. classe — Conton dott. Luigi
II. classe — Pesenti dott. Emilio
III. classe — Dezan Guido
IV. classe — Simioni Dott. Lodovico
V. classe — Manzoni Osvaldo

Specialità della Distilleria Menotti Borriero VENEZIA-MESTRE
Supremus Liquor MONASTERII
Tonico digestivo UNICO fra i liquori da Dessert

Storia naturale — De Toni Dott. Ettore
Matematica — Tosi Dott. Carlo
Francese — Fiorini Giovanni
Maestro di ginnastica — Cibin Arnoldo

Classi aggiunte

Ginnasio Superiore — Piccio Dott. Giuseppe
Ginnasio Inferiore — Forgiarini Dott. Giovanni
Ginnasio Inferiore — Brugnara Dott. Ugo
Matematica — Grosara Luigi
Supplente — Zimolo dott. Giulio

Convitto Nazionale Marco Foscarini

(*Fondamenta s. Caterina, 4941*)

Consiglio d'Amministrazione

Presidente — BERT Cav. Prof. ITALICO
Consiglieri Governativi — Orsi co. dott. Pietro — Cadel comm. ing. Attilio
Consigliere Gov. Rapp. l'Amm. di Finanza — Tagliapietra rag. cav. Antonio
Consigliere provinciale — Greggio dott. cav. Pietro
Id. comunale — De Toni prof. Ettore.
Segretario — Sandri Giuseppe

Personale insegnante e d'amministrazione

Rettore — Bert Cav. Prof. Italico, Presidente del Consiglio d'Amministrazione

Professori

(tutti abitanti nel Convitto)

Censore — Cauzzi Ettore
Economo — Sandri Giuseppe
Direttore spirituale — Rossi Ab. Angelo
Aiuto Censore — Procacci Nicola
Aiuto economo — Armigliato Giorgio
Maestri elementari — De Regibus Vittorino — Farra Antonio —Ciavatta Pietro Antonio
Istitutori — Arlotti co. Ferdinando — Rusca Giuseppe — Caporalini prof. Umberto — Pizzini Angelo — Favi dott. Enea — Lombardo Leonardo — Simonati prof. Antonio — Gallo Vincenzo — Soldati Gio. Batta — Dell'Aquila Giuseppe — D'Amico Aristide.

Maestri degli studi interni

Istruz. Religiosa — Rossi Ab. Angelo
Disegno — Bertoli prof. Giacomo
Calligrafia — Martini prof. Augusto
Stenografia — Simonati prof. Antonio
Musica vocale ed istrumentale — Furlanetto Augusto Cesare
Ginnastica — Gallo cav. Pietro
Ballo e portamento — Baruccg Giovanni
Esercizi militari — Ciavatta Pietro Antonio
Scherma — De Col Antonio
Remigazione — N. N.
Nuoto — N. N.

Personale sanitario

Medico chirurgo — Bruzzo Dott. Pietro

R. Liceo Marco Polo

(*s. Trovaso fond. Bollani*)

Preside — CAPETTI Prof. VITTORIO
Prof. belle lettere — Fabris Raffaello
Prof. latino e greco — Levi Lionello
Prof. filosofia — Franceschini Giacomo
Prof. matematica — Bernardi Vittorio
Storia e geografia — Camin Pietro
Fisica — Tietze Giuseppe
Storia naturale — Levi Morenos David
Ginnastica - Melato Silvio
Macchinista — Vistoli Silvio
Bidello custode inserviente — De Socio Giuseppe

R. Ginnasio Marco Polo

(*s. Trovaso fond. Bollani*)

Preside — CAPETTI prof. VITTORIO
Professori — Chelotti Pier Luigi — Padoa dott. Marco — Botter Natale — Damiani Luigi — Ara Giuseppe
Professore matematica — Bernardi Vittorio
Professore francese — Fiorini Giovanni
Ginnastica - Melato Silvio
Bidello custode inserviente — Toso Luigi

Seminario Ginnasio-Liceo Patriarcale di Venezia

(*campo s. M. della Salute*) — T. 558

Rettore — B. E. il Sig. Card. ARISTIDE CAVALLARI Patriarca di Venezia
Vice-rettore — Jeremich sac. dott. Giovanni
Direttore degli studi filosofici e teologici — Brunetti mons. Federico
Direttore del Ginnasio — Ferro dott. Giovanni

Professori

Ballarin prof. Giacomo — Barbaro prof. Giovanni — Bertolini dott. Giuseppe — Bigaglia dott. Bernardino — Busetto don Giuseppe — Cisco dott. don Giovanni — Colotti don Gian Francesco — De Luca don Attilio — Giacomi don Giuseppe — Hoenning bar. dott. Emilio — Costantini dott. Giovanni — Mar don Gio. Batta — Nardini dott. Tommaso — Petris pad. Beniamino — Tremori dott. Angelo — Urbani dott. Salvatore
Bibliotecario — Mazzini don Giovanni

Facoltà Pontificia Canonico-Giuridica annessa al Seminario Patriarcale

Cancelliere — S. E. il Sig. CARD. PATRIARCA

Collegio Giuridico

Preside — Brunetti mons. Federico
Segretario — Jeremich don Gio.
Membri — Chiussi mons. Giuseppe — Ferrari pad. Giulio O. M. — Hoenning don Emilio — Marchiori mons. Antonio — Mion mons. Antonio — Nardini mons. Tomaso

Professori

Brunetti mons. Federico — Mion mons. Antonio — Nardini mons. Tomaso — Ferrari padre Giulio O. M.

Osservatorio meteorologico del Seminario Patriarcale

Direttore — HOENNING dott. bar. EMILIO

Istituto superiore femminile G. B. Giustinian

(*s. Trovaso*)

Ispettrice — D'ADDA BRANDOLIN Co. LEOPOLDINA

Patronesse — Cittadella-Vigodarzere-Valmarana contessa Giustina — Trevisanato Stucky Maria — Valier Toso contessa Luisa — Pellegrini Roner contessa Renata
Direttrice — Piazza Rosa
Insegnanti — Canella Emilia — Carosio Giuseppina — Casale Prof. Pietro — Chelotti Eva — Codara Vannier Carlotta — Faggiotto Luigia — Farinati Italia — Ferrari Paolina — Gambari Prof. Luigi — Gavagnin Angelina — Mayer Prof. Giovanni — Mirco Bazzagalupi Pietro — Pession Prof. Beniamino — Ponzilacqua M. Aureliano — Sommaruga Elisa — Tomaselli Prof. Angelo — Trevisan Tozzi Marcella
Maestre ass. - Manarin Luigia — Bicchierai Olga — Gomirato Maria

R. Scuola Normale Femminile

(*palazzo Vivante, s. Geremia*)

Direttore — SPAGNI EMILIO
Insegnanti — Bandarin Maria — Diotalevi Claudia — Picciati Giuseppe — Veludo Rosa — Mattarucco Enrico — Morano Giuseppina — Tomea Ildegonda — Vasolin Egidio — Pittoni Laura — Cotugno Maria — Mauri Airaghi Sofia — Dottori Adele — Tagliacozzo Emilia — Clelia Falconi — Bianchi Anna
Maestra ass. — Minelli Emilia

Scuola Complementare annessa

Insegnanti — Campurmo Gallini Ildegonda — Maddalozzo Linda — Olper Emilia — Ghiron Leonilde — Vicari Anna — Maffucci Amelia

LICEO CIVICO MUSICALE
Benedetto Marcello

(*s. Stefano, palazzo Pisani*) **T. 604**

Consiglio di Vigilanza

Presidente — RENZOVICH cav. avv. CARLO
Consiglieri — Pellegrini Co. Prof. Federico — Wolf-Ferrari Ermanno — Pascolato avv. Mario — Thermignon Cav. Delfino — Valier Co. Dott. Angelo
Segretario Ispettore — Pusinich Prof. Luigi
Cancellista — Ellero Edoardo

Personale Insegnante

Direttore e Professore di Composizione — WOLF FERRARI ERMANNO

Professori

Armonia, contrappunto e fuga — Bernardi G. Giuseppe
Teoria divisione e solfeggio — Ponzilacqua Aureliano
Bel canto — Toma Alberto
Pianoforte — Tagliapietra Gino
Organo — Ravanello Oreste
Violino e viola — De Guarnieri Francesco Lancerotto Leone — Finzi Fanny
Arpa — Serato Frasnedi Cleopatra
Violoncello — Montecchi Prospero
Contrabasso — De Guarnieri Luigi
Flauto — Neri Alvaro
Clarinetto — Marasco Giuseppe
Oboe — Fabbri Natale
Fagotto — Conti Cesare
Corno — Caletti Romeo
Tromba e congeneri — N. N.
Canto corale — Veneziani Vittore
Storia della Musica — Bernardi G. Giuseppe
Declamazione — Campsi Gallina Paolina
Arte scenica — Attayan-Didan Ernestina
Scuola pratica di ritmo — Neri Alvaro
Armonia Contrappunto e Fuga compl. — Ponzilacqua Aureliano
Pianoforte compl. — Conti Cesare — Neri Alvaro Borgo Linda

R. Istituto di Belle Arti

(*campo della Carità, 1050*) — **T. 396**

Direttore — DAL ZOTTO prof. Comm. ANTONIO Campo s. Maurizio 2758
Segretario-economo — Fadiga comm. dott. Domenico, s. Tomà, Ponte della Frescada, 3907
Vice-segretario — Rogantini cav. dott. Luigi s. Simeone Rio Marin 907
Custode-consegnatario — Mannati cav. Fabio, S. Samuele, Palazzo Mocenigo delle Figure

Professori effettivi

Architettura — Manfredi Comm. Emanuele Manfredo
Disegno di figura — Tito cav. Ettore
Scultura — Dal Zotto comm. Antonio
Ornamenti — Sezanne cav. uff. Augusto
Storia delle belle arti — Paoletti Pietro Giuseppe
Pittura di vedute di paese e di mare — Ciardi cav. uff. Guglielmo

Aggiunti ed incaricati

Aggiunto di disegno, di figura — Alessandri cav. Angelo
Aggiunto di ornamenti — Rinaldo Vincenzo
Aggiunto di architettura — Lavezzari Giovanni
Incaricato per la anatomia — Dal Zotto comm. Antonio
Incaricato per la matematica, geometria ed ornato — Trigomi Mattei cav. ing. architetto Edoardo
Incaricato di Pittura — Nono prof. cav. Luigi

Scuola veneta d'arte applicata all' industria

(*ex convento Carmini, 2613*)

Consiglio direttivo

Presidente — PAPADOPOLI co. comm. NICOLO', senatore del Regno, rappresentante il R. Ministero di agricoltura industria e comm.
Guggenheim comm. Michelangelo, rapp. il R. Ministero suddetto
Combi Prof. Carlo, rapp. la Deputaz. provinc.
Pellegrini co. cav. prof. Federico, rappresentante il Municipio
Errera comm. Paolo, rapp. la Camera di Commercio

Professori

Direttore — PAOLETTI cav. ANTONIO
Professori — Godermaier cav. Carlo — Lorenzetti Carlo — Paoletti Pietro
Assistente — Misinato Silvio
Contabile — Marcovich Luigi

Volete guarire i vini da spunto o forfore? Adoperate la infallibile e dalla legge permessa
Polvere DISACIDIFICATRICE del VINO
Scatola da 5 a 10 Ett. L. 4 Chimico RONCA — Piazza Erbe 26 — Verona 3)
Premiata con Gran Premio 2 medaglie d'oro 2 Diplomi d'Onore settembre 1906 - Roma 1907

R. Scuola Tecnica Livio Sanudo

(*s. Stin, 2360*)

Capo eff. dell' Istituto — ROCCHETTI cav. CESARE

Professori

Lingua italiana — Romanin Aroldo
Matematica — Crosara Luigi
Lingua francese — Cugini-Puliga Edoardo
Storia, geografia, diritti e doveri — Veratti Giovanni — Pellegrini dott. Antonio
Disegno — Agazzi Pio
Scienze naturali — Nalato dottor Giuseppe
Computisteria — Girotto Prof. rag. Gian Domenico
Calligrafia — Bellodi Rosolino
Ginnastica — Melato Silvio — Lodi Ines

Insegnanti alle classi aggiunte

Lingua Italiana — Fanciullacci dott. Toretto
Matematica — Cortevesio dott. Edoardo — Bassani dott. A
Lingua francese — Natali Vincenzo
Disegno — Bellodi Rosolino
Calligrafia — Mirco Pietro

R. Scuola Tecnica Sebastiano Caboto

(*s. Felice, 3164*)

Direttore — GREGGIO Dott. PIETRO

Professori effettivi

Lingua italiana — Ortolani Jacopo
Disegno — Bertoli Giacomo
Matematica — Malesani dott. Gaetano — Cortevesio
Lingua francese — Abolafio Giuseppe
Geografia, diritti e doveri — Barazzutti Gius.
Calligrafia — Vitelli Eugenio
Scienze naturali — Nalato Dott. Giuseppe

Straordinari

Lingua italiana — Pavanello dott. Giuseppe
Storia geografica — Bigaglia dott. Bernardino
Disegno — Santi Pietro
Ginnastica — Cibin prof. cav. Arnoldo

Sezione Commerciale

Lingua francese — Olper Maria Berta
Lingua inglese — Casale Prof. Pietro
Lingua italiana — Pavanello Dott. Giuseppe
Computisteria — Girotto Prof. rag. Gian Domenico
Matematica — Cortevesio dott. Edoardo
Disegno — Santi Pietro
Scienze naturali — Nalato dott. Giuseppe
Storia e Geografia — Barazzutti Giuseppe
Calligrafia — Vitelli Eugenio

Circolo Filologico

Scuola di lingue, stenografia, disegno, calligrafia, gabinetto di lettura, sale da giuoco e conversazione

(*campo s. Stefano palazzo Morosini I p.*)

Presidente — Barone ALBERTO TREVES de BONFILI
Consiglieri — Calza Emma — Pezzè Pascolato Maria — Molina prof. Enrico — Riccoboni prof. cav. Daniele — Rosa comm. Giuseppe — Wiel cav. nob. Taddeo
Insegnanti — M.me Ch. Codara Vannier — Sig. Pezzè-Pascolato Maria — Sig.na Faustini Rosita — Miss Newett Margharethe — Sig.na Blumenthal Olga — Sig.na Stella Paolina
Professori — Cook Basil — Gambier Henri — — Padoa prof. Marco — Molina Enrico — Riccoboni cav. Daniele — Scarpellon Ginseppe — Schulze Roberto — Witt Carlo — Cappello rag. Ugo
Vice-Segretaria — Signora Vio Amalia
Vice-Bibliotecario — Pitteri Demetrio

Scuola professionale femminile « Vendramin Corner »

(*campo s. Provolo, 4704*), **T. 554**

Patronesse

Morosini Rombo co. Annita — Manetti Boldrin Ines — Persico Della Chiesa co. Giulia — Pezzè-Pascolato Maria — *Direttrice* - TIBONI CLOTILDE, s. Martino, 2292

Assistenti alla direzione

Chiussi Giulia — s. Marcuola, Calle Correr 1626
Zucchi Amalia — Frari 2625

Insegnante corso preparatorio

Cortinovis Livia — S. Croce, 2213

Insegnanti di lavoro

Ricamo — Granziotto Giuseppina, S. Gio. Grisostomo, 5822
Modisteria — Moro Caterina, S. Marco, Calle Valaresso, 1308
Sartoria — Dal Don Vittoria, ss. Gio. Paolo, 6387
Cucito in bianco — Ferrari Zennaro Leopoldina, SS. Gio. e Paolo, Barbaria delle Tole, 6665
Rammendo — Chiussi Giulia, S.Marcuola, 1626
Stiratura — De Franceschi Angelica, S. Francesco della Vigna, 3223
Economia domestica, igiene, cucina, — N. N.
Assist. sartoria — Bertoli Dina, s. Apollinare, 1265
Assistente cucito in bianco — Pellegrinato Carolina s. Marco, 947

Insegnanti corso commerciale

Italiano e morale — Deleuse Margherita, S. Canciano
Storia, geografia e igiene — Olper Emilia, S. Fantino, Corte Minelli
Calligrafia — Diotallevi Claudia, S. Felice, Ruga due pozzi
Francese — Vannier-Codara Carlotta, S. Marco, Spadaria
Contabilità — Fiorini prof. Giovanni, Birri, 5175
Disegno — Sezanne prof. Augusto, Angelo Raffaele, Ponte Soccorso, 2384 — Deleuse Margherita, S. Canciano, 5992
Contabilità pratica — Cadorin Tullia, Carmini, Fond. Briati, 2534
Scrittura a macchina — Ravetta Elsa, SS. Apostoli 4421
Lavoro — Cadorin Delia, Carmini, Fond. Briati, 2534, Bortolotto Giannina, S. Barnaba, 2798.

L' ANNUARIO del VENETO
deve essere consultato da tutti i commercianti Veneti

Scuole elementari comunali maschili

DIRETTORE GENERALE DIDATTICO — BETTINI LORENZO, — s. Geremia, 967

Angelo Raffaele
Direttore
PENZO VINCENZO

S. Cassiano
Direttore
BARALE BENEDETTO

S. Eufemia
Dirigente
BON G. B.

S. Samuele
Direttore
MARCOSANTI LUCIANO

S. Fosca (*Diedo*)
Direttore
ALBERI ALFONSO

Gaspare Gozzi
Direttore
FENZI ALESSANDRO

S. Provolo
Direttore
DE MARCHI prof. AGOSTINO

S. Felice
Direttore
BENASSI DAVIDE

S. Stin
Direttore
CERONI GIUSEPPE

Malamocco
Toneatto Michele
Bortoluzzi Emma

Scuole elementari comunali femminili

Ss. Apostoli
Direttrice
ROSSARI LUIGIA

Asilo Infantile
Direttrice
GHEZZO CAROLINA

Comparetti (Giardinetto)
Direttrice
CONTE ELISA

S. Fosca
Dirigente
PASETTI DE CASSAN Maria

S. Giovanni e Paolo
Direttrice
BATTISTINI PAOLINA

Giudecca
Dirigente
NESWDBA TREVISANELLO FRANCESCA

Istituto Giustinian
Direttrice
PIAZZA ROSA

Giardino d' Infanzia Giustinian
Canella Emilia
Chelotti Eva

S. Maria Formosa
Direttrice
PALLAVICINI VAGO LUCIA

Gaspare Gozzi
Direttrice
TEODORI TASCA TERESA

S. Geremia
Direttore
SPAGNI prof. cav. EMILIO

S. Giacomo dell'Orio (Priuli)
Direttrice
FONDA GIUSEPPINA

Principe di Napoli (Giardinetto)
Direttrice
MAYER MORATTI PAOLINA

S. Samuele
Direttrice
COLDAROLI KLINGER MARIA PIA

S. Trovaso
Direttrice
PERINI ANGELA

Malamocco
Insegnante
Chiodin Maria

Malamocco (Giardino)
Newton Battaglia Maria

Lido
Insegnanti
Naccari Cecilia
Fineo Luigia

Scuole serali

Diedo
Dirigente
BALDAN GIOVANNI

S. Eufemia
Dirigente
FACCO GIOVANNI

S. Provolo
Dirigente
NATALI VINCENZO

S. Stin
Dirigente
MULACHIE' LUIGI

Malamocco
Insegnante
Toneatto Michele

L' ANNUARIO del VENETO
conta XXXXI anni di vita gloriosa

ISTITUTI

Istituto Stenografico Veneziano
(*Sede S. Stefano, Palazzo Morosini*)

Presidente — MOLINA prof. ENRICO
Consiglieri — Camin prof. Pietro
Cassiere — Valsecchi Gio. Batta
Segretario — N. N.
Revisori dei conti — Polacco prof. rag. Guido — — Pratilli rag. Achille
Comitato del sistema — Molina Prof. Enrico — N. N.
Commissione per le gare — Molina prof. Enrico — Camin prof. Pietro

Corsi teorici e pratici presso la sede dell' Istituto

Insegnanti — Molina prof. Enrico — Camin prof. Pietro — Zamboni Italo
Lezioni private dietro richiesta.

Stenoscrizioni di conferenze, discorsi, assemblee, ecc. ecc.

Unione stenografica professionale

Comprende esclusivamente pratici stenografi ed insegnanti di stenografia, assume stenoscrizioni di congressi, conferenze, comizi, sedute pubbliche e private, processi, impartisce pubblico e privato insegnamento

Presidente — Pisani co. Pier Luigi s. Barnaba 2787
Segretario — Cavazzana rag. Arturo
Membri — Bertotto rag. Enrico — Brunetti dott. Mario — Citter Napoleone — Cortelazzo avv. Ugo — Cosma Federico — Frattari Amedeo — Marmoni dott. Mario — Peracchi Giuseppe — Poli avv. Dante — Serafin rag. Giovanni

Istituti privati

(MASCHILI)

Angeloni — diretto da Vincenzo Angeloni — s. M. Formosa, s. Lio, 5274-A
Battistoni — s. Cassiano, calle e ramo Bragadin 2316
Collegio Tomaso Flangini della Comunità ellenica in Venezia — s. Giovanni in Bragora, fondam. dei Greci, 3412
Ex Tabasso — diretto dal prof. Franchi — Scuola e convitto — s. Marco, corte Vecchia, 3497
Israelitico — Campo Ghetto vecchio, 1189
Lanza Regina — Scuola di grado Superiore, Tolentini, Malcanton, 3597

L'Annuario del Veneto conta XLI anni di vita

Moorat-Raphael Collegio Convitto Armeno — *Direttore* Padre Stefano Dottor Sarian — s. Maria del Carmine, fond. del soccorso, 2597, **T. 704**
Moschetti — diretto da Moschetti Cesare — elementare e tecnico — ss. Apostoli, calle Valmarana, 4633
Ravà — diretto dal prof. Carlo Levi — (Collegio Convitto Internazionale) — Campo s. Sofia 4199
Spadon — Corso elementare e superiore di lingue — Tolentini 189,
THE BERLITZ SCHOOL OF Languages (istituto di lingue moderne per adulti) — s. Marco, campo della Guerra, 512

(FEMMINILI)

Agazzi Vittoria — lingua inglese — Calle Fabbri Rio Terrà Colonne 973
Barbisan — Diretto da Barbisan Maria — ss. Apostoli, rio terrà Barba fruttarol, 4782
Battistoni — s. Cass., calle e ramo Bragadin, 2316
Buon Pastore — Presidente il M.R. Arciprete di s. Pietro — Castello, 76-77
Caldana — diretto da Caldana Luigia ed Elena sorelle — s. Stae palazzo Tron, 1957
Calimani Emma — lingua francese — s. Giov. Grisostomo 5892
Cavalieri — diretto da D. Cavalieri Elena — san Giovanni e Paolo, corte Borella, 6418
Centenin — diretto da Centenin Emilia — via Vittorio Emanuele, 3841
Dalla Venezia — diretto da Dalla Venezia Giovanna — Castello, s. Gioacchino, 452
Dame del Sacro Cuore — Fond. Sarvognan, san Geremia, 349
Ferrari — diretto da Carolina Ferrari — s. Gregorio Fond. Zorzi 375-A
Israelitico — Campo Ghetto vecchio, 1188
Istituto delle suore-maestre di s. Dorotea — diretto da suor Dorotea Giustina — Cast., s. Pietro, 269
Istituto di educazione delle suore maestre di S. Dorotea, S. Andrea 473 — Superiora Baldan Paolina
Michielutti — diretto da Michielutti Rongaudio — Campo s. Margherita 2929
Scuola femmin. della Comunità ellenica — Calle dei Greci, 3423
Scuola Tedesca — diretta da Haupt Gualtiero — s. Stefano, calle Vetturi, 2929
Solesin — diretto da Tagliapietra Teresa, s. Vio calle Larga Brusà
Tasca — diretto dalla professoressa Elisa Tasca-Zasso, s. Gio. Laterano, palazzo Cappello, 6391
Toso — diretto dalle sorelle Toso — s. Margherita Campo, 3063
Zennaro — diretto da Zennaro Vittoria — Campo s. Silvestro, 1128
Vannier — lingua francese — Spadaria, 695
Vianello — diretto da Vianello Gioconda — san Vio, Fond. Venier, 736

THE BERLITZ SCHOOL OF LANGUAGES

il più grande Istituto Linguistico del Mondo
per l'insegnamento delle lingue moderne agli adulti con 325 succursali

Premiato a tutte le Esposizioni

INGLESE FRANCESE TEDESCO
SPAGNUOLO ITALIANO RUSSO

Insegnamento privato ed in piccole classi di 3 a 5 allievi impartito da professori diplomati delle rispettive nazioni — Nuovi Corsi ogni settimana.

Ufficio di traduzioni

LEZIONI DI PROVA E PROSPETTI GRATIS

VENEZIA Campo della Guerra 512 VENEZIA

Primario Convitto **RAVÀ** Istituto Internazionale
ANNO 59.° VENEZIA Speciale encomio Sovrano

Consiglio di vigilanza: 2 professori e 2 padri di alunni

Posto gratuito al migliore alunno

Frequenza a tutti gli Istituti pubblici della città o alle scuole interne che comprendono i corsi accelerati elementari, ginnasiali, liceali, tecnici e d'Istituto tecnico.

Corsi preparatori alle R. R. Scuole superiori di Commercio. Allievi Macchinisti. Lezioni di diritti e doveri. Religione (secondo le differenti confessioni). Galateo, Ginnastica, Canto, Calligrafia, Lingue, Stenografia, Disegno, Scherma, Ballo, Remigazione, Musica, Equitazione.
Corsi estivi di riparazione — Colonia bagnanti al Lido.

Le rette vanno da 700 a 900 lire secondo l'età

Si ammettono pensionanti, convittori, semiconvittori, esterni.

Palazzo Sagredo, sul Canal Grande

Giardini infantili

Barbisan — diretto da Barbisan Maria — ss. Apostoli, rio terrà Barba fruttarol, 4782
Battistoni — s. Cassiano, Calle e ramo Bragadin, 2316
BERRA ELENA — Via Vitt. Em., corte Pali, 3837
Caldana — diretto da Caldana Luigia ed Elena, s. Stae, palazzo Tron, 1957
Comparetti — Diretto da Elena Rafalovich — s. Geremia, 1106
Israelitico — Campo Ghetto vecchio, 1189
Toso — diretto dalle sorelle Toso, s. Margherita, Campo, 3063
Vianello — diretto da Vianello Gioconda, s. Vio, Fond. Venier, 736
Vittorino da Feltre — diretto da Minotto Ildegarda, s. Cassiano, Riva dell'Olio, 1781

RELIGIONE

PATRIARCA

S. Emin. il Sig. Cardinale

ARISTIDE CAVALLARI

Segretario — Cesca don Carlo
Maestro di Camera — Rinaldi don Angelo

Curia Patriarcale

Vicario Generale Prot. apostolico, arcid. — PANTALEO Mons. FRANCESCO
Cancelliere — Marchiori dott. Antonio canon. penitenziere
Vice-cancelliere — Chiussi Dott. Giuseppe can. onorario
Coadiutore — Vason don Luigi
Cursore — Raduzzi Francesco

Tribunale ecclesiastico Metropolitano

Presidente — S. E. il Card. Patriarca
Consiglieri — Mion Mons. Antonio — Cucito mons. Alberto — Brunetti mons. Federico
Difens. del' matr. e promotore fiscale — Mion Mons. Antonio
Segr. ed attuario — Bonaldo don Giuseppe

Censura ecclesiastica

Presidente — S. E. il Card. Patriarca
Censori — Pantaleo Mons. Francesco — Cucito mons. Alberto — Brunetti mons. dott. Federico — De Angelo mons. Antonio — Mion mons. Antonio

Commissione casi di coscienza

Presidente — S. E. il Card. Patriarca
Aggiunti — Brunetti mons. Federico — Pantaleo mons. Francesco
Segretario — Rosada mons. Giacomo

Scuole della Dottrina Cristiana

Presidente — Brunetti Mons. Federico

Seminario Patriarcale

S. Maria della Salute

Rettore — S. E. il Card. Patriarca
Vice-rett. ed economo — Jeremich dott. don Giovanni

Facoltà Giuridico-Canonica

Presidente — Brunetti Mons. Federico
Professori — Brunetti Mons. Federico — Mion mons. Antonio — Jeremich Dott. don Giovanni — Nardini Dott. don Tommaso — Avv. cav. Gastaldis Antonio — Ferrari P. Giulio Francescano

Studio Teologico

Prof. di dogmatica, eloquenza sacra e preside — Brunetti mons. Federico
Prof. di teologia morale — Salgari don Ignazio
Prof. di sacra scritt. — Costantini dott. don Giovanni
Prof. di diritto canon. e liturgia — Jeremich. dott. don Giov.
Prof. di storia eccl. — Nardini dott. don Tommaso
Professore di Pastorale — Busetto don Giuseppe

Studio filosofico

Direttore — Brunetti mons. Federico
Prof. di Religione — Mar Don Giovanni Batta
Prof. belle lettere latine e greche - Bertolini don Giuseppe
Prof. di filosofia — Hoenning don Emilio
Prof. di scienze — Urbani don Salvatore
Prof. di storia — Ferro don Giovanni

Studio ginnasiale - Superiore

Direttore — Ferro don Giovanni
Prof. di religione — Mar Don Giovanni Batta
Prof. belle lettere — Bertolini don Giuseppe — Bigaglia Bernardo
Lingua francese — Ambrosi don Giuseppe
Scienze — Giacomi don Giuseppe

Studio ginnasiale - Inferiore

Direttore — FERRO don GIOVANNI
Prof. di religione — Mar don Giovanni Batta
Prof. belle lettere — De Luca don Attilio — Colotti don Gio. Francesco — Cisco don Giovanni
Scienze — Giacomi don Giuseppe

Difetti, alterazioni, malattie dei VINI
corretti con mezzi pratici, leciti, semplici ed onesti
LABORATORIO ENOCHIMICO
Ronca — Verona — Piazza Erbe 26
Massime Onorificenze Settembre 1906 Roma 1907
Istruzioni e consulti gratis 4)

Deputati per la disciplina del Seminario

Rosada mons. Giacomo — Mion mons. Ant.

Deputati d'Amministrazione

Cucito mons. Alberto, eletto dall'Em.o Patriarca
Paganuzzi mons. Francesco eletto dal R.do Clero

Consiglio di direzione della santa Infanzia e della Propagazione della Fede

Presidente — Sua Em. Card. Patriarca
Segretario-Tesoriere — Rosada mons. Giacomo
Cursore — Raduzzi Francesco

Capitolo della Basilica Patriarcale di S. Marco

Arcidiacono — Pantaleo Mons. Francesco
Arciprete — Apollonio mons. Ferdinando

Canonici Residenziali

Cucito mons. Alberto
Brunetti mons. Federico
Bortolini mons. Giovanni
Mion mons. Antonio
Marchiori mons. Antonio
Rosada mons. Giacomo
Zaniol mons. Angelo
Sandrinelli mons. Federico

Canonici onorari

Missiaglia mons. Pietro
Tellero mons. Vincenzo, (*Caorle*)
Paganuzzi mons. Francesco
Resch mons. Giuseppe
Scarpa mons. Francesco
Chiussi mons. Giuseppe
Ambrosi mons. Giuseppe

Cappellani residenziali

Pittini don Luigi
Bertoia don Antonio
Arrigo don Andrea
Salvagno don Eugenio
Giurin don Vincenzo
Varotto don Luigi
Federici don Vittorio
Zennaro don Andrea
Benzoni don Eugenio
Zanin don Adolfo
Vianello don Benvenuto
Bortolotti don Giovanni
Fontanesca don Maufredi

Cappellani corali onorari

Menegazzi don Carlo
Tommaseo don Marino
Chiussi dott. mons. Giuseppe
Bagato don Luigi

Parrocchie e succursali relative

Ss. Apostoli

Parroco — Chiodin mons. Luigi
Vicario onor. — Scarpa don Giovanni
Cooperatore — Pupin don Giovanni

San Canciano

Parroco — Stratimirovich Jovovich don Pietro
Cooperatori — Astolfoni don Giuseppe — Federici don Vittorio — Pulito don Pietro — Zanin don Adolfo

S. Giovanni Grisostomo

Vicario — De Cecco don Giovanni

S. M. dei Miracoli

Rettore — Spanio don Antonio

S. Cassiano

Parroco — Vio mons. Carlo Silvio
Cooperatori — Bollani don Antonio — Bon don Pietro

S. M. Mater Domini

Vicario — Mason don Silvio

S. Eustachio

(*s. Stae*)

Rettore — Bertocco don Emilio

S. Cristoforo

(*Madonna dell' Orto*)

Parroco — Ambrosi mons. Giuseppe
Cooperatori — Zulian don Girolamo — Giove don Giuseppe — Ferracina don Antonio — Strumia don Clemente

S. Lodovico

(*sant'Alvise*)

Vicario — D'Este don Luigi

S. Marziale

Rettore — Naccari don Giovanni

Ss. Ermagora e Fortunato

(*s. Marcuola*)

Parroco — Marchiori don Francesco
Cooperatore — Bonivento don Giuseppe

S. Fosca

Vicario — Machatzeck don Erminio

S. M. Maddalena

Rettore — Tagliapietra don Francesco

s. Eufemia

(*Isola Giudecca*)

Parroco — De Cecco don Giuseppe
Cooperatori — Pestuggia Don Giuseppe — Bonato don Giovanni

s. Felice

Notaio app. parroco — Missiaglia mons. Pietro
Cooperatori — Tessitori don Leonardo — Trevisan don Pietro
Ferro prof. don Giovanni
Manzoni prof. don Osvaldo

s. Francesco della Vigna

Parroco — Melchiori padre Francesco
Cooperatori — Belloni padre Anacleto — Pedretti padre Carlo

s. Geremia

Parroco — Sambo don Roberto
Cooperatori — Bertolini don Giuseppe — Gaggio don Ernesto — Zambotto don Raimondo

s. Giobbe

Vicario — Silvestrini don Francesco

Ospizio Contarini

(*a S. Giobbe*)

Cappellano — Ceroni don Angelo

Ss. Gervasio e Protasio

(*s. Trovaso*)

Parroco — Busetto don Giuseppe
Cooperatori — Bonivento don Dionisio — Missaglia don Giovanni

s. Sebastiano

Vicario — Orlandini don Giuseppe

s. Giacomo dall'Orio

Parroco — Frollo don Antonio
Cooperatori — Costantini don Giovanni — Vianello don Sante

Ss. Giovanni e Paolo

Parroco — Lorgna padre Giocondo Pio d. o. d. P.
Cooperatori — Folli padre Vincenzo — Sautto padre Antimo — Righi padre Marco

S. Gio. in Bragora

Parroco — Plunger mons. Edoardo
Cooperatori — Ravagnan don Fortunato — Busetto don Natale

S. Antonino vescovo

Vicario — Bertanza dott. don Giovanni

S. Luca

Parroco — Cottin don Giovanni
Cooperatori — Moschetto don Giuseppe — Quain don Vincenzo
Nicoletti don Giuseppe

S. Benedetto

Vicario — Mion don Giuseppe

S. Marco

Arciprete — Apollonio mons. Ferdinando
Cooperatori — Bagato don Luigi — Benzoni don Eugenio — Petich don Francesco — Bertoja don Antonio — Salvagno don. Eugenio — Vianello don Benvenuto

S. Gallo

Rettore — Tommaseo don Marino

S. Giuliano

Rettore — Chiussi dott. mons. Giuseppe

S. Moisè

Vicario — Menegazzi don Carlo

S. M. G. dei Frari

Parroco — Pisanello don Paolo
Cooperatori - Saccardo don Antonio — Spadon don Giuseppe — Ferrarese don Tullio

S. Paolo (*S. Polo*)

Vicario — Tesa don Pietro

S. M. del Carmelo

Parroco — Scarpa mons. Francesco
Cooperatori — De Luca don Attilio — Zaninovich don Giorgio — Penso don Domenico — Scarpa don Vincenzo

S. Barnaba

Vicario — Pizzolato don Giovanni

S. M. del Giglio

Parroco Economo spirituale — Pilati d. Giovanni
Cooperatori — Spanio don Giuseppe — Ballarin don Pietro — Ballarin don Giacomo

S. Fantino

Vicario — Pilati don Giovanni

S. Maria del Rosario

(*Gesuati*)

Parroco — Malusa don Francesco
Cooperatori — Bergamin don Fabiano — Zuliani don Pietro
Gavagnin don Giuseppe

Spirito Santo

Vicario — Barbaro don Giovanni

S. Maria Formosa

Parroco — Vianello don Gio. Batta
Cooperatori — Nobile don Vincenzo — Zanetti mons. Giuseppe — Meneguzzi don Pietro — Penso don Antonio — Mazzini don Giovanni
Fontanella don Manfredi

La migliore delle Polveri per DENTI BIANCHI è quella dell'Illustre Commendatore VANZETTI, esclusivamente preparata dal chimico
◆ ◆ ◆ **Ronca - Verona** ◆ ◆ ◆
Massime onoreficenze Esposizione Intern. settembre 1906 Roma 1907

S. Leone, (*S. Lio*)

Vicario — Tressich don Giovanni

S. Martino

Parroco — Bianchi don Angelo
Cooperatori — Varotto don Luigi — Galimberti don Attilio

S. Biagio

Rettore — Zanetti mons. Giuseppe

S. Nicola da Tolentino

Parroco — Sandrinelli mons. Federico
Cooperatori — Vason don Luigi — Galvan don Antonio — D'Este don Augusto

S. Andrea Apostolo

Vicario — Spadon don Aurelio

S. Pantaleone

Parroco — Catullo don Agostino
Cooperatori — Merli don Giuseppe — Bernardi don Giuseppe

S. Pietro Apostolo

Arciprete — Resch mons. Giuseppe
Coop. Grismondi don Attilio — Palman Dott. don Giuseppe — Scarpa don Paolo — Bettiolo don Giuseppe

S. Francesco di Paola

Vicario — Tiraoro don Armindo

S. Raffaele Arcangelo

Parroco — Venerando don Silvio
Coop. — Chiacchiole don Alessandro — Provenzano don Salvatore — Colotti don Gio. Francesco

S. Nicolò dei Mendicoli

Vicario — Michieli don Vittorio

Ss. Salvatore

Parroco — Previtali mons. Giuseppe
Coop. Antonelli don Emilio — Giacomi don Giuseppe

S. Bartolomeo

Vicario — Racchello Dott. don Giuseppe

S. Silvestro

Parroco — Vallèe don Giacomo
Coop. — Giurin don Vincenzo
Tassan don Edoardo — Castagna don Umberto

S. Giovanni Elemosinario

Vicario — Pupin don Angelo

S. Giacomo Apostolo
(*S. Giacometto di Rialto*)

Rettore — Rosa don Pietro

S. Apollinare

Cappellano — Vio don Agostino

S. Simeone Profeta

Parroco — Regin don Andrea
Coop. — Lombardo don Erminio — Zanon don Giuseppe

Ss. Simone e Giuda
(*S. Simon piccolo*)

Vicario — Bonaldo don Giuseppe

S. Stefano

Parroco — Paganuzzi mons. Francesco
Coop. Sperandio Dott. don Angelo — Franzi don Camillo — Pittini don Luigi — Silvestri don Emilio

S. Maurizio

Rettore — Clementini mons. Bartolomeo

S. Samuele

Rettore — Kirkmayr don Giacomo

S. Zaccaria

Parroco — Cisco don Giovanni
Coop. — Tommaseo don Antonio — Cisco don Giovanni *juniore* — Cisco don Pietro
Spreafigi don Eugenio

S. Giovanni in Oleo
(*S. Giovanni Novo*)

Vicario — Scattolin don Giosuè

Ai Catecumini

Rettore — De Tomi dott. Pietro

BURANO

S. Martino

Parroco — Costantini don Dario
Cooper. — Zanon don Adolfo — Piva don Vittorio

CAORLE

S. Stefano

Arcip. vic. foraneo — Tellero mons. Vincenzo
Coop. — Marchesan don Gioacchino

CA' COTTONI

Ss. Resurrezione

Vicario — Gusso don Giovann

CAVAZUCCHERINA

S. Giovanni Battista

Parroco — Seno don Albano
Cappellano — Simeoni don Gaetano

GAMBARARE

S. Giovanni Battista

Parroco — Torcellan don Alessandro
Coop. — Basso don Pietro

S. Pietro Apostolo

Cappellano — Rizzetto D. Giovanni

GRISOLERA

S. Maria Concetta

Arciprete — Ghezzo don Giovanni
Cappellano — N. N.

LIDO

S. Maria Elisabetta

Economo spirituale — Tizianello don Romeo
Cooperatore — Mar don Gio. Batta

MAZZORBO

Ss. Pietro e Caterina

Parroco — Camozzo don Giuseppe Antonio

MURANO

S. Pietro Martire

Economo spirituale — Tressich don Giovanni
Cooperatori — Longo don Federico — Fuga don Vettore

S. Maria degli Angeli

Vicario — Bortolazzi don Giovanni

S. Maria Assunta

Parroco — Cerutti mons. Luigi
Cooperatore — Zanon don Giuseppe

S. MICHELE DEL QUARTO

S. Michele

Parroco — De Martin don Cesare

S. MAGNO

delle Tre Pallade

Parroco — De Biasio don Giuseppe

TORCELLO

S. M. Assunta

Arciprete e vicario foraneo — Facchin don Attilio
Cooperatore — N. N.

TRE PORTI

Ss. Trinità

Parroco — Gavagnin don Giovanni

CAVALLINO

Parroco — D'Este don Federico

MONASTERI E CASE RELIGIOSE

Maschili

Benedettini — Isola s. Giorgio
Canossiani — S. Giobbe
Cappuccini — Isola Giudecca
Carmelitani-scalzi — S. Lucia
Domenicani — Ss. Gio. e Paolo
Fate-bene-fratelli — Casa di salute s. Cristoforo
Filippini — Campo della Fava
Fratelli delle scuole cristiane — Castello calle s. Domenico
Frati minori — S. Francesco della Vigna, san Michele e s. Francesco del Deserto
Gesuiti — Campo dei Gesuiti
Giuseppini — Madonna dell'Orto
Cavanis — S. Agnese
Serviti — Abbazia alla Misericordia

Femminili

Agostiniane — Isola di Murano
Canossiane — S. Alvise
» S. Antonino
» Eremito (S. Trovaso)
» S. Gregorio ai Catecumeni
Cappuccine — S. Girolamo
Carmelitane Scalze — S. Bonaventura
Clarisse — Isola Giudecca
Clarisse Sacramentarie — S. Chiara
Dame del Sacro Cuore — S. Geremia
Dorotee — S. Andrea, S. Pietro di Castello e Murano
Figlie di Carità di S. Vincenzo — Ospitale R. Marina
Figlie di S. Giuseppe — S. Sebastiano, S. Giovanni Decollato, Orfanotrofio alle Terese, Zitelle (Giudecca) e ai Tolentini
Sacramentine — alle Gambarare
Salesiane — S. Giuseppe di Castello
Servite — S. Simeone Campo della Lana
Suore della Carità — a S. Gioacchino
» agli Esposti
» al Buon Pastore
» alla Casa di Penitenti
» alle Carceri Femminili
» all'Istituto Ciliota s. Stefano
» al Manicomio S. Clemente
» all'Ospedale Civile
» al Soccorso
» Seminario Patriarcale
Suore della Misericordia — Ospitale Militare S. Chiara
Terziarie Francescane Elisabettine
Casa di Mendicità
» di Ricovero
Suore di S. Giuseppe — S. Canciano
Suore Domenicane — Ss. Apostoli
Suore oblate di S. Filippo — S. Angelo Raffaele

Scuola Dalmata e Chiesa dei ss. Giorgio e Trifone

(*Castello, calle dei Furlani*)

Guardiano — Kamenarovich cap. Vido, s. Cassiano, Calle del Teatro, 2306
Direttore-cassiere — Bötner Giuseppe, s. Antonino, Fond. dei Furlani, 3299
Direttore alle funzioni — Ponzetta Nob. D. Antonio, Riva dei Schiavoni, 4121
Direttore amministrativo — Dudan Prof. Matteo

Comunità israelitiche

Tempio spagnuolo — Casa di Orazione, Ghetto vecchio
Rabbino maggiore — Coen-Porto Moisè, Cannaregio, rio terrà della Maddalena, 2356

Chiese acattoliche

Chiesa della Colonia Greca Orientale (s. Giorgio dei Greci), Castello, s. Antonin., fond. dei Greci — *Archimandrita* - Serafino Comis
Chiesa Evangelica Alemanna, ex Scuola « Angelo Custode » — *Pastore* - Haupt Gualtiero, ss. Apostoli, Campo, 4448
Chiesa e Scuola Evangelica Italiana, *pastore* - Benvenuto Celli — Castello, s. M. Formosa ponte Cavagnis, 5171
Chiese cristiane libere — *Pastore* - Palermo Gaetano — s. Marco, ponte del Cavalletto e s. Margherita ex chiesa omonima
Oratorio dei Cristiani Battisti — *Pastore* - Bettondi Vincenzo — Campo della Guerra, 513
Oratorio dell'Esercito della Salvezza, rio terrà s. Margherita — Calle del Vaporetto s. Tomà

SANITA ED IGIENE

Ospitale Civile
(*ss. Giov. e Paolo, campo*) **T.135**

Riceve a cura gratuita i poveri d'ambo i sessi d'ogni età e religione

Consiglio d'Amministrazione T. 142

Presidente — RENSOVICH cav. avv. CARLO
Consiglieri — Olivetti ing. cav. Luigi — Ruol cav. Arturo — Brunetti Avv. Antonio — De Biasi avv. Attilio

Personale d'Amministrazione

Segretario-capo — Magrini cav. avv. Marco Aurelio, traghetto S. Tomà
Vice-Segretario — Gilli dott. Luigi, campiello della Cason, 4509
Segretario-aggiunto — Boldrin avv. Alessandro, Maddalena, 2139
Ragioniere — Rodella Antonio, fond. della Misericordia, ponte s. Marziale, 3586
Id. aggiunto — Tolomei Cosimo
Contabile — Fineo Guido — Ortolani Gio. Batta
Economo — Marini Antonio Borgoloco, s. Lorenzo, 5099
Id. aggiunto — Spanio Giovanni
Tesoriere — Barozzi N. U. Adriano
Cancellista di I classe — Rizzo Giovanni
Vice-Cancellista — Furlanetto Giuseppe — Dei Bei Umberto
Registratore Capo — Toso Giovanni
Id. Aggiunto — Rinaldi Rinaldo

Personale Sanitario

Medico-direttore — Baldassari Dott. Luigi
Medico-ispettore — Ligerio Dott. Edoardo
Medici primari Da Venezia cav. dott. Pietro — Luzzatto cav. dott. Marco — Picchini dottor prof. cav. Luigi — Vitali Prof. dott. cav. Fabio
Chirurghi primari — Cavazzani nob. dott. cav. uff. Guido — Giordano dott. prof. Davide — Velo cav. dott. prof. Giovanni

Specialisti primari

Oculista — Gosetti comm. dott. F.sco
Ostetrico — Negri dott. prof. cav. Paolo
Dermosifilopata — Fiocco dott. prof. Gio. Battista
Pediatria — Ponticaccia dott. Prof. Mario
Idroelettroterapica — D'Arman dott. Domenico
Dissettore batteriologo — Iona prof. dott. Giuseppe

Gabinetto chimico farmaceutico

Direttore e capo farmacista — Zatti dott. Carlo
Aggiunto — Poletti Antonio
Farmacisti — Nalli Pietro — Dolungi Enrico — Da Venezia Aldo — Bisaglia Francesco — D'Este Giuseppe

Servizio religioso

Cappellano — Don Sebastiano Telatin

Scuola di ostetricia

Insegnante — Negri prof. Paolo
Assistente — Viana Dott. Odorico

Ambulatorio gratuito per i soli poveri annesso all'Ospedale Civile di Venezia

Malattie mediche

Primario — Vitali — Lunedì e Giovedì
» Da Venezia — Domenica
» Picchini — Mercoledì e Sabato
» Luzzatto — Martedì e Venerdì

Malattie dei bambini

Primario — Ponticaccia — Martedì e Venerdì dalle 8 alle 9.

Malattie chirurgiche

Primario — Cavazzani — Domenica, Lunedì, Mercoledì e Venerdì
» Giordano - Tutti i giorni alle ore 9 ant.
» Velo — Martedì, Giovedì e Sabato

Malattie Veneree e della Pelle

Primario — Dott. Fiocco — Tutti i giorni alle ore 9 ant.

Malattie d'occhi

Primario — Dott. Gosetti. — Tutti i giorni.
Avvertenza — L'ambulatorio per le *malattie d'occhi* resta aperto dalle 7 alle 8 ant. da aprile a ottobre e dalle 8 alle 9 da ottobre ad aprile. — L'ambulatorio per le *malattie mediche e chirurgiche* dalle 9 alle 10 tutto l'anno.

Vi trovate in mezzo ad un labirinto di affari commerciali? Consultate

l'ANNUARIO del VENETO

BAGNO ARSENICALE

Ferruginoso a domicilio

"PITTIZITE" Arsenicale liquida. — G. Barbieri - Direttore farmacista Capo dell'Ospedale Civile di Padova. (V. inser. rubr. Medici della Città di Padova)

Catramydon Querengo - specialità premiata con le più alte onorificenze
Unico rimedio infallibile contro le bronchiti tossi-catarri o postumi d'influenza che viene raccomandato dalle migliori celebrità mediche
Guardarsi dalle fraudolenti contraffazioni ed esigere sempre il genuino Catramydon Querengo.
Concessionario GUSTAVO SORANZO - Mestre Venezia

Consiglio dell'Ordine dei Medici

Presidente onorario — DA VENEZIA D.r PIETRO
Presidente — GIORDANO Prof. DAVIDE
Vice Presidente — Chiaron Casoni Dott. Attilio — Jona Dott. Giuseppe
Consiglieri — Ancona Cav. Dott. Guido — De Carolis dott. Antonio — Ballarin Dott. Francesco — Caffi Dott. Ugo — Rotelli Dott. Romolo — Fiocco prof. Giovanni — Giorgi Dott. Ettore — Boldini dott. Antonio — Zille dott. Vitaliani — Vitalba Dott. Giovanni — Silvestri Dott. Emanuele (Chioggia)
Cassiere-Segretario — Dian Dott. Antonio

Medici-chirurghi e specialisti

Agostini dott. Luigi, Zattere, 417, **T. 683**
Allegrini dott. Giulio, (assistente di I classe Ospitale civile), in dermosifilopatologia S. Canciano, ponte Raspi 1557
Ambrosini dott. Giovanni, assistente di 1. classe nell' Ospitale Civile e direttore Casa di Salute Fate Bene Fratelli, Madonna dell' Orto, 3458
ANCONA Dott. Cav. GUIDO (medico chirurgo di circondario), s. Felice, calle Zanardi, 4134 — Consultazioni pagate a domicilio dalle 13 1|2 alle 14 1|2; gratuite dalle 15 alle 16 farmacia Pitteri
Andreon dott. Silvio, della Guardia Medica — Ss. Giovanni e Paolo — Calle Verocchio l'Ospitale civile
Angeletti Dott. Samuele, assistente di II. classe all'Ospitale Civile.
Baccara Cav. Dott. Alessandro, s. Canciano, corte Leon Bianco, 5639
Baldassari dott. Luigi, Direttore dell' Ospitale Civile
BALLICO dott. P., specialista: (Sanatorio ed Istituto fisicoterapico, Gabinetto delle **malattie segrete e della pelle**) visite dalle 11 alle 12 e dalle 16 alle 18 - s. Maurizio, fondamenta Corner Zaguri, 2631, - **T. 780**
Bardella dott. Oscar, Medico Chirurgo Dentista. allievo del Royal Dental Hospital di Londra s. Bartolomeo, calle Fontego dei Tedeschi, 5369-A posta centrale)
Bassi dott. Ugo, (Ispettore dell' ufficio sanitario municipale), ss. Giov. e Paolo, Corte Muazza, 6455
Bellati dott. Angelo, (Medico dell' Ospizio Marino), S. Gallo 1102
Bellini dott. Michelangelo, s. Lorenzo, Borgoloco, 5086
Belzini dott. Gustavo, (Medico di Circondario) s. Cristoforo, 2528
Benedetti dott. Luigi assistente di II. classe presso l' Ospitale Civile
Bertocco dott. Antonio, assistente di II. classe all'Ospitale civile
Biasutti dott. Carlo, (medico di circondario), Tolentini, fondamenta Malcanton, 3553
BIDOLI Dott. CESARE, (Specialista per le malattie dei bambini) Zattere, 1381 **T. 119**
Blessich Dott. Francesco, ispettore sanitario, presso la Direzione compartimentale delle Ferrovie di Stato
Boldini dott. Antonio, (oculista), s. M. del Giglio, calle Gritti, 2545
Bonaffini dott. Giuseppe, s. Stefano, 3450
Braion dott. Arnolfo, assistente di II. classe all'Ospitale Civile
BRUNETTI cav. uff. dott. G. B. FAUSTINO (specialista per le malattie dell' orecchio, naso e gola) piscina s. Samuele, 3422, *consultazioni tutti i giorni* dalle 15 alle 17 — Poveri a s. Trovaso, Calle delle Maravegie, presso la Sezione Vigili Municipali Martedì e Venerdì dalle 9 alle 11
Brunetti Dott Federico, Piscina s. Samuele, 3422
Bresciani dott. Girolamo, assistente onorario di I. classe all' Ospitale civile; presso la *Gazzetta di Venezia*. - **T. 202**
BRUZZO Dott. PIETRO — Via Vittorio Emanuele, calle Priuli, 4010, consultazioni, tutti i giorni dalle 13 alle 14
Busetto dott. Antonio, (medico di circondario), s. Sebastiano, 2579
Caffi dott. cav. Ugo, s. Stefano, calle avvocati 3901
Calimani dott. Aldo, specialista per le malattie dei bambini, S. Angelo, Calle della Mandola 3714
Calza dott. cav. Carlo, ss. Apostoli, Via Vittorio Emanuele 3831
Canziani dott. Ulisse, assistente di II. classe presso l' Ospitale civile
Cappelletti dott. Luigi, Direttore del Manicomio di S. Servilio in Isola, s. Lorenzo Calle Larga
Carnesecchi dott. Onofrio, S. M. del Rosario, 161
Carraro dott. Leonida, assistente di II. classe presso l' Ospitale civile
CAVALIERI Dott. ARTURO specialista per le malattie dei bambini, s. Fosca Campiello dei Fiori 2213, Consultazioni private ore 14 e 15 - **T. 1313**
Cavazzani dott. Giulio (medicina interna) visite private dalle ore 15 alle 16 — Calle Fuseri, s. Luca, 4274 **T. 668**
Cavazzani dott. cav. uff. Guido, chirurgo primario dell' Ospit. civile, s. Salvatore, Calle di Mezzo 4966 - **T. 1158**
Ceresole dott. Giulio, medico-chirurgo, dottore in scienze naturali, assistente nella divisione dermosifilopatica del civico Ospitale. Riceve ogni giorno a casa propria dalle 13 alle 14 1|2, s. Marina, 6039 - **T. 846**
Chiarion Casoni dott. Cav. Attilio, s. Cassiano, calle Muti, 1865
Chiavarelli Dott. Giulio praticante all' Ospitale civile
Coccon dott. Attilio, della Guardia Medica, s. Trovaso, 1316
Coen Porto Dott. Augusto ss. Gio. e Paolo 6104 — **T. 1050**
Colbacchini dott. cav. G. B., (Direttore del manicomio di S. Clemente in Isola), s. Marco calle dei Pignoli, 781-A
Coletti dott. Tullio, Medico-Chirurgo, specialista per le malattie dei bambini, Madonna dell' Orto, 3534
Condio dott. Emilio, s. M. dei Frari, 2557
Cortesi dott. Tancredi assistente nel manicomio di s. Servilio
Cotrone dott. Francesco praticante all' Ospitale civile
Dal Fiol dott. Attilio, Cann. Ruga due pozzi, 4175 **T. 881**
Dal Lago Dott. Girolamo, assistente di II. classe all'Ospitale civile
D'Arman dott. Domenico, primario specialista per l' Idro-elettroterapia nell' Ospitale Civile — s. Lio, calle della Nave 5681, p. I. **T. 812**
Da Venezia dott. cav. Pietro, (medico primario Ospitale Civile), Vice presidente dell'Ospizio Marino Veneto, Campo s. Maria Formosa, Palazzo Priuli, 5866
De Carolis dott. Antonio, s. Marco, Fond. delle Ostreghe, 2344 - **T. 1103**
De Cecco Dott. Vincenzo, s. Samuele Calle Malipiero 3082 - **T. 1124**

D.r G. MUNARI
Casa di Salute
in TREVISO

SCIATICA
Lombaggini Bracchialgie di natura reumatica
Via Avogari N. 9

De Facci Negrati dott. Fausto, campo s. Polo, 2172 **T. 278**
De Guerra dott. G. A., calle della Posta, s. Bartolomeo, 5354
Dei Poli dott. Eugenio, assistente di II. classe, presso l'Ospitale civ., Castello Via Garibaldi
Del Piccolo dott. Paolo, medico dell'istituto Coletti, fondamenta della Misericordia, 3598
De Pluri Dott. Luigi, assistente di II classe presso l'Ospitale civile
De Paoli dott. Serena, assistente di II. classe presso l'Ospitale Civile
Dian dott. Ant., medico di circondario campo s. Stefano, 2806 - **T. 108**
Fano dott. Giorgio, s. Cassiano, calle del Campanile, 1773
Fata dott. Marino, praticante all'Ospitale civile
Faustini dott. Andrea (ostetrico municipale s. M. Formosa, Ruga Giuffa, Calle di Mezzo - 4876 *a* — Visite dalle 14 alle 15
Favalli dott. Secondo, medico dell' Ospizio Marino, s. Lorenzo, 5163
Fiocco prof. dott. Gio. Batta, Primario in Dermosifilopatia nello Spedale Civile di Venezia. s. Fantino, 1909 - **T. 744**
Fiorioli nob. della Lena dott. Ferruccio, (medico primario presso la Casa di ricovero), ss. Gio. e Paolo, calle dell'ospedaletto, 6401
Franchi cav. dott. Giuseppe, s. Trovaso, fondamenta Nani, 952 - **T. 73**
Galante cav. dott. Giuseppe, s. Giacomo dall'Orio, 1529
Gambarotto dott. Angelo, via Garibaldi, 1734
Garbizza dott. Andrea, (medico di circondario), s. Aponal, 1296
Gardini dott. Pier Luigi ostetrico municipale s. M. Gloriosa dei Frari Calle Larga prima 2944
Garioni dott. A., medico chirurgo, ostetrico-ginecologo — Fondamenta s. Lorenzo, sottoportico dei Preti, 5041 - abitazione 5047 - **T. 820**
Giomo Dott. Giuseppe, assistente di II. classe all'Ospitale civile, s. M. Formosa, Calle Lunga 6134
Giordano Dott. Davide, (chirurgo primario presso l'Ospitale civile), s. Luca, Fond. Cavalli, 4089 **T. 418**
Giorgi dott. Ettore, medico dell' Istituto Esposti, Rialto, Calle Beccherie, 32 - **T. 921**
Gosetti dott. comm. Francesco, (oculista primario Ospitale civile), s. Aponal, palazzo Businello, 1207 - **T. 542**
Gottardi dott. Gottardo, s. Silvestro Ruga Rialto Calle Occhialera 420 **T. 1430**
Ianovitz dott. Guido autorizzato per i soli stranieri — S. Silvestro, Riva del Vin, 735
Iona dott. Giuseppe, batteriologo e dissettore dell'Ospedale civile, s. Felice, calle Fontana, 3826 - **T. 774**
Iona dott. Mosè, s. Felice, calle Fontana, 3826 - **T. 774**
Jacchia dott. Scipione Medico provinciale aggiunto fondamenta della Misericoreia Palazzo Antonelli
Kratter D.r Alfonso praticanto all'Ospitale Civile
Levi dott. Girolamo, s. Canciano, salizz., 5904
Licer dott. cav. Giovanni, s. Vitale, calle Vitturi, 2923
Licudi dott. A., santa Giustina, calle Zon, 6512
Ligorio dott. Edoardo Ispettore dell'Ospitale civile Barbaria delle Tole 6493
Linguerri dott. Domenico assistente nel manicomio di S. Clemente in isola
Locatelli dott. Enrico, (medico alienista), s. Canciano, fond. Widmann
Lojacono dott. Nicola, s. Pietro, calle del Ferro, 959
Luzzatto dott. cav. Marco, (medico primario Ospitale civile), s. Zaccaria fondam. del Diavolo, 4981 - **T. 971**
MAGNO cav. dott. VINCENZO. (Medico-chirurgo specialista per le **malattie delle donne**), s. M. Zobenigo Via 22 Marzo Corte Barozzi 2152. **Consultazioni** private in casa tutti i giorni dalle 14 alle 16 - **T. 387**
Manfrini D.r G. B. Assistente di II. Classe presso l'Ospitale Civile.
Marcolongo D.r Giuseppe assistente di II classe presso l'ospitale civile
Marconi dott. Innocente, Capo della Guardia Medica, Salizznda s. Canciano, sottoportico Corner 5916.
MARTA dott. cav. uff. nob. GIO. BATTA. Chirurgo primario **SPECIALISTA IN OSTETRICIA E GINECOLOGIA tutti i giorni dalle 13 e mezza alle alle 15** s. M. del Giglio, 2557
Martelli dott. Carlo praticante all'Ospitale civile
Masotti dott. Pietro, assistente di II. classe all'Ospitale Civile
Massaria dott. cav. Antonio, s. M. del Giglio, corte del Teatro, 2243
MENGOTTI dott. ENRICO — Studio presso piazza S. Marco Merceria Orologio 147 — Malattie dell'**orecchio, naso e gola,** visite ore 10, 11 e 14, 16, giorni festivi ore 10, 11
Menini dott. Guolfardo, assistente di I. classe all'Ospitale civ., alla Maddalena, 2109
Minessian dott. Pasquale, assistente di II classe all'Ospitale civile
Mioni Dott. Giuseppe, assistente di II. classe all'Ospitale civile, S. Felice Ruga due pozzi 4153
Molin dott. Felice, s. Luca Rio Terrà s. Paternian
Molon D.r Carlo Direttore dell'Ospitale dei tubercolosi nell'isola delle Grazie fondamenta s. Lorenzo.
Montagnini dott. Teofilo primario nel manicomio di s. Clemente in isola
Moretti dott. Giov., s. Zaccaria, ruga Giuffa, 4860
Muggia dott. Giuseppe primario nel manicomio di s. Serviglio in Isnla
MÜLLER dott. cav. uff. FRANCESCO, Campo dei Carmini, 2615 - **T. 1163** — Consultazioni private dalle 13 alle 14 in casa propria
MUNARI Dott. LUIGI, specialista per **le malattie delle donne e casa di cura,** consultazioni dalle 13 alle 15, s. Marco Frezzeria, 1584
Musatti dott. cav. Cesare, s. M. del Giglio, 2473
Negri dott. cav. prof. Paolo, (direttore dell'Istituto ostetrico), s. M. Formosa, campo, 6126
Ongania dott. Ermanno, assistente di I. classe all'Ospitale civile), s. Canciano, calle Sernagiotto, 5725
OREFFICE Dott. FAUSTO, S Simeone, palazzo Gradenigo - **T. 331**
Orlandini Orlando, assistente di I classe in Oculistica, (Ospitale civile), ss. Gio. e Paolo, Via Giacinto Gallina 5401 *a*
Pacher dott. cav. Vittorio, s. Polo, calle del Marzer, 2009-B
Padovin dott. Giulio, S. Apollinare, 1081
Paluello dott. Carlo, Riva degli Schiavoni, 4158
Pasinetti dott. Carlo, (assistente di I classe all'ospitale civile), ss. Apostoli, Calle Muazzo, 4512 - **T. 807**
Pasqualigo dott. cav. Pellegrino, s. Luca, Calle del Teatro
Pedrini d.r Basilio, s. M. Formosa, fond. Preti, 5841
Peloso dott. Giovanni praticante all'Ospitale civile, S. Barnaba Calle Lunga
Perugia dott. Alfredo assistente nel manicomio di s. Serviglio in isola, calle dei Balloni a s. Marco.

Fongaro & C.i - Schio
Cacao e Cioccolato "Dolomiti,"
Prodotti di primissima marca.

Acqua Minerale di Petanz La migliore e più economica acqua da tavola.
Rappresentante generale per l'Italia
Angelo Fabris & C. - Udine

UNICO
fra i liquori da dessert
Supremus Liquor Monasterii
della Distilleria Menotti Borriero — VENEZIA - MESTRE —

Pesenti cav. dott. Angelo, medico dell'Asilo Lattanti, s. M. Glor. dei Frari, calle Parrucchetta, 2281
Piazza dott. Angelo Assistente nel Manicomio di s. Clemente in Isola
Picchini prof. dott. cav. Luigi (medico primario Ospitale civile) s. Marcuola, calle del Traghetto della Maddalena, 2180
Pinelli dott. cav. Orazio, ss. Apostoli, calle del Tagliapietra, N. 4684
Piovesana dott. Paolo, assistente di II. classe, presso l'Ospitale Civile
Polcenigo dott. Pietro praticante all'Ospitale civile.
Poli Bellon dott. Giacomo, s. Barnaba, calle dei Colori 2758
Ponticaccia prof. dott. Mario (specialista primario per le malattie dei bambini nel civico ospitale), s. Angelo, rio terrà degli Assassini, 3700 A - **T. 818**
Purisiol Dott. Achille, Carmini, calle dell'Avogaria
PUTELLI Dott. FERRUCCIO SPECIALISTA otoiatra delle Ferrovie dello Stato (malattie delle **ORECCHIE, NASO, GOLA**), s. Moisè, calle del Ridotto, 1389 - **T. 100** - ore 15 e 17 meno il Sabato
Rambaud Dott. Enrico, Medico Ispettore per le Scuole Comunali, s. Cassiano, Calle del Campanile
Riedl dott. Luigi, Angelo Raffaele, 2585
Roccavilla dott. Andrea assistente nel riparto anatomo-batteriologico dell'Ospitale civile
Rosada dott. Rodolfo, della Guardia Medica s. Zaccaria s. Giovanni Novo, 4433
ROTELLI Dott. ROMOLO (dentista) s. Luca, Riva del Carbon, Fond. Cavalli, 4091, **T. 698**
Rotelli dott. Rainieri, dentista, s. Luca Riva del Carbon Fond. Cavalli 4091 - **T. 698**
Roviglio dott. G. B., rio terrà s. Leonardo, 1373 A
Roviglio dott. Umberto, rio terrà s. Leonardo, 1373-A
Saccardo dott. Giuseppe, (Medico di Circondario) S. Marina, Ponte delle Paste
Sacchi dott. Emanuele, s. Angelo, corte dell'Albero, 3870
Salvioli dott. Bernardo, s. Felice, calle Forno, 4259
Sarcinelli dott. Aiace, (medico di circondario), Cannaregio, ai Sabbioni, 163
Sardi Dott. Spiridione s: Marco, Piscina s. Giuliano 550
Scarpari Dott. G. B., praticante all'Osp. civile
Scarsini dott. Pietro, s. Maria, M. Domini, 1987
Sommeren dott. Ernesto, (autorizzato per i soli stranieri), Campo s. Polo, 2158, **T. 176**
Sorgato dott. Arturo, medico di circondario, s. Maria dei Frari, 2483
Spandri dott. Pietro, (specialista per le malattie urinarie), s. Salvatore, calle delle Ballotte, 4913
Spanio dott. Umberto, (medico di circondario), Castello fondamenta s. Severo, 5003
Tagliapietra Dott. Giovanni, assistente di II classe presso l'Ospitale civile, s. Felice Calle delle Vele 3979
Tecchio dott. Vincenzo, Ss. Gio. e Paolo, Barbaria delle tole, 6664
Tedesco dott. Bernardino, (medico di circondario) s. Trovaso, 1145
Tilling dott. Pirro, Ponte dei Greci, 3406
Toffoletto dott. Umberto, (medico di circondario) s. Martino, campo due Pozzi, 2684
Tomasini Degna dott. Antonio, (medico di circondario), Giudecca, 122
Trento dott. Emilio, ss. Apostoli, Sottoportico del Traghetto
Trevisanato dott. Candido, ss. Apostoli, calle Venier, 4851
TRON dott. nob. ALFONSO, Specialista di **OSTETRICIA E MALATTIE DELLE DONNE** — Consultazioni tutti i giorni, meno i festivi, dalle ore 13 alle 15 — **Casa di salute per le donne** — Laboratorio di microscopia e batteriologia — Salizzada s. Stae, Palazzo Mocenigo, 1993
Velo prof. cav. Giovanni, Chirurgo Primario nell'Ospitale Civile di Venezia, s. Felice, campiello Priuli, 4011 - **T. 816**
Velluti dott. G. B., Tolentini, fond. Gaffaro, 3532
Viana Dott. Odorico (assistente all'Istituto ostetrico presso l'Ospitale Civile)
VITALBA dott. GIOVANNI, (specialista) **NASO, GOLA E ORECCHIO,** s. Angelo, calle degli Avvocati, 3900. — Consult. dalle ore 11 alle 12 e dalle 15 alle 17 tutti i giorni - **T. 920**
Vitali cav. dott. Fabio, (medico primario al Civico Ospitale), s. Felice, Calle del Traghetto, 3702 - **T. 695**
Vivante dott. cav. uff. Guido, campo s. M. Zobenigo, 2466 - **T. 1140**
Vivante dott. Raffaele, Direttore dell'ufficio municipale d'igiene, s. Samuele, calle Morolin, 3242 - **T. 510**
Zanotto dott. Francesco, S. M. dei Carmini, Calle dei Ragusei
Zolli dott. Ferruccio, (secondario presso la Casa di Ricovero) S. Canciano, Calle Stella
WERNER Dott. GIOVANNI, medico chirurgo, **specialista** per le **malattie delle donne e per chirurgia,** S. M. Zobenigo, Via 22 Marzo, Calle dei Bergamaschi 2283-A - **T. 684** — Consultazioni ore 14, 16
Wolner dott. cav. Giulio, (medico provinciale), Zattere

Consiglio di Amministrazione dei Manicomi centrali di s. Servilio e di s. Clemente

(*S. Marco, calle dell' Angelo 403*) — **T. 486**

R. Commissario — Appiani Chiarles cav. avv. Pietro

Segretario Economo Generale — Da Molin rag. Emanuele — S. Felice 3710
Ragioniere — Munerati Cesare
Archivista — Vigo Dott. Domenico
Applicato — Padovin Giovanni

Manicomio Centrale Maschile

(*Isola di s. Servilio*), **T. 586**

Medico-direttore — Cappelletti cav. Dott. Prof. Luigi
Medico primario — Muggia dott. Giuseppe
I. Medico aggiunto — Perugia dott. Alfredo
II. id. id. supplente — Cortesi dott. Tancredi
Farmacista — Salvetti Cinzio
Economo — Rizzi Guido
Applicato — Cicogna Gio. Batta
Cappellano — Schiavi Don Bortolo

Manicomio Centrale Femminile

(*Isola di s. Clemente*) — **T. 587**

Medico-direttore — COLBACCHINI cav. dott. G. B.
Medico primario — Montagnini Dott. Teofilo
I. medico aggiunto — Lingueri Dott. Domenico
II. medici aggiunti — Salerni dott. Aleardo — Piazza dott. Angelo
Farmacista — Valenti Dott. Lorenzo
Economo — De Bei Domenico
Applicato — Fidora Lodovico
Cappellano — Silani Don Enrico

Sotto-Comitato della Croce Rossa Italiana

Dipartimento marittimo di Venezia

(*Sede Municipio, palazzo Loredan*)

Delegato presso il Comitato Centrale per gli interessi della marina militare — CANEVARO Co. Comm. NAPOLEONE, Vice-ammir.
Presidente — CAFFI Cav. Dott. UGO
Vice-Presidente Anziano — Zeno co. Comm. Alessandro
Vice-Presidente — De Chanthal Barone Cav. Emilio
Economo Cassiere — Boldrin Avv. Alessandro

Istituto Fisicoterapico

Casa di cura

(Riparti di degenza separati)

Elettroterapia completa - Raggi Röntgen - Fototerapia - Tremoterapia - Frigoriterapia - Vibroterapia - Idroterapia - Massaggio manuale, meccanico ed elettrico - Aeroterapia - per cura delle malattie costituzionali e del ricambio, del sistema nervoso, dell' apparato digerente, respiratorio, circolatorio, locomotorio, delle donne, delle vie urinarie, della pelle ecc.

Consultazioni - Letti di degenza

Gabinetto di Fotoelettroterapia

(in riparto speciale separato dalla Casa di Cura e con ingresso diverso) per cura delle malattie

PELLE - SEGRETE - VIE URO-GENITALI

La **Fotoelettroterapia** si applica per cura radicale del **Lupus** ed altre malattie della pelle. - **Botte sudarium** per **cura rapida intensiva** della **Lues** - con la respirazione dei vapori di mercurio (riparto separato).

L' Istituto ed il Sanatorio, arredati secondo le moderne esigenze dell' igiene e della terapia, hanno medici specialisti consulenti, operatori e sono aperti a tutti i sanitari. Assistenza medica permanente.

Quaranta ambienti, gabinetto per esami chimici e microscopici. Sale d' operazioni, medicazioni, da bagni, di lettura, d' aspetto, luce elettrica, caloriferi a termosifone, ventilatori, pareti e mobili in smalto bianco disinfettabili, stufe per sterilizzare medicazioni e biancheria.

Dott. P. BALLICO Med. Specialista

VENEZIA - S. Maurizio - Fondamenta Corner Zaguri 2631 - Tel. 780

Delegato ai magazzini e materiali — Levi Cav. Avv.i Gacomo
Consiglere segreto — Boldrin Cav. Dott. Gustavo (Segretario-capo municipale)

Sezione delle Dame della Croce Rossa

Sotto-Comitato

Dipartimento marittimo di Venezia

(*Sede Municipio, palazzo Loredan*)

Vice-Presidentesse — Cozzi Canevaro Co. Ersilia — Brandolin D'Adda Co. Leopoldina

Croce Azzurra

Società di pubblica Assistenza sotto l'alto Patronato di S. M. la Regina Madre
Comitato Direttivo — *Presidente* — Pezzè Pascolato Maria — *Tesoriere* - Rosa comm. Giuseppe — *Segretaria* - Ghe Ottavia
Consiglieri — Brandolin d'Adda contessa L. — Comparetti Raffalovich Elena — Lady Layard
Sede centrale — S. Silvestro, Riva del Vin, 726, approdo dal Canal Grande, **T. 1123**
Sede secondaria — Stazione Marittima Canale di Scomenzera, pontile proprio
Capo infermiere — D'Este A. Giovanni

Suore infermiere

Società Filantropica della Stella Celeste — S. M. G. dei Frari, Calle del Tagliapietra, 2585
Suore Tedesche Cattoliche di S. Elisabetta, san Marco, s. Benedetto 3968

CASE DI SALUTE

Fate Bene Fratelli, proprietari della «Casa di Salute per uomini», *Direttore, Amminis.* Caldarini P. Ignazio — *Medico direttore*, Ambrosini D.r Giovanni — *Medico*, Bruzzo dott. Pietro, Can. Madonna dell'Orto, 3458 — **T. 570**
Casa di cura del dott. cav. Baccara Alessandro, ginecologia e ostetrica, s. Canciano, corte del Leon Bianco, 5639
CASA DI CURA del dott. PIETRO BALLICO, specialista Sanatorio ed Istituto Fisico-terapico gabinetto **malattie segrete e della pelle**, s. Maurizio fond. Corner, Zaguri 2631-32, visite 11, 12 16, 18
Casa di salute per le malattie delle donne e l'ostetricia del Dott. Magno Cav. Vincenzo, s. Vitale, Palazzo Levi, calle Giust. 2894, **T. 387**
Ospitale cosmopolitan inglese — Giudecca, Via della Croce 149, **T. 896** — *Direttrice* — Miss Du Cane

Dispensario Celtico Comunale

(*V. Municipio*)

R. Dispensario Celtico

(*s. Pantaleone, calle Molin, 76 B*)

Direttore — **BRUNETTI cav. uff. dott. GIO. BATTA FAUSTINO**

L'Annuario del Veneto conta XLI anni di vita gloriosa.

Cura delle malattie mentali e nervose

Manicomio Maschile di S. Servolo ✻ **Manicomio Femminile di S. Clemente**

Direttore cav. Profess. Luigi Cappelletti ✻ **Direttore cav. Dottor G. B. Colbacchini**

VENEZIA

Mezzi di Cura - Assistenza medica continua - Idroterapia - Elettroterapia - Idroelettrica - Bagni di mare, ecc. - Trattamento signorile - Riscaldamento a vapore - illuminazione elettrica.

Rette di dozzina - I^a Classe L. 5 - II^a Classe L. 3.50 - III^a Classe L. 1.90 - Dozzine maggiori per trattamenti speciali da convenirsi.

Per informazioni e schiarimenti rivolgersi all'Amm. di detti Istituti - S. Marco Calle dell'Angelo N. 403 - Telefono N. 486.

Acqua Minerale di Petanz la migliore e più economica acqua da tavola

Rappresentante Generale per l'Italia

Fabris Angelo & C. - UDINE

Premiato Labor.. Chimico Farmaceutico

Dott. Giov. Baldisserotto

VENEZIA VENEZIA

NEVRASTOL

Unico rimedio contro la nevrastenia

ottimo ed energico ricostituente

DEL SISTEMA NERVOSO

Flaconi in Astuccio con Contagocce L. 2.50

6 Flaconi L. 15 franchi in tutto il Regno

Emulsione Dott. Baldisserotto

d'Olio di Merluzzo agli Ipofosfiti di Calce e Soda

Unica preparazione Italiana assolutamente inalterabile

migliore di tutti i preparati congeneri

Opuscoli a richiesta mediante biglietto da visita colle iniziali O. E. (opusc. emuls.)

Flacone medio L. 1— Flacone grande L. 2.50

6 Flaconi rispettivamente L. 7.— e L. 16.—

(franchi in tutta Italia)

POLVERE SACRA AMERICANA

preparata secondo la formula del Professor A. GARIONI

Specialità per le malattie delle donne

Tonica antistitica antiemorroidale

rimedio sicurissimo contro la Leucorrea

Una scatola L. 1 - N. 6 scatole L. 6

(franco in tutta Italia)

Consigli e informazioni presso il

dott. Giovanni Baldisserotto - Venezia

SCONTO AI RIVENDITORI

Guardia Medica Permanente

(*V. Municipio*)

Ambulatori e Poliambulanze medico-chirurgiche

Poliambulanza Internazionale del Dott. FEDERICO KEPPLER, palazzo Corner Mocenigo, Campo s. Polo, 2118
(*tutti i giorni dalle 14 alle 15 meno il Venerdì*)
Poliambulanza medico chirurgica, gratuita pei soli poveri, s. Cassiano, calle del Campanile, 1373
Ambulatorio per le malattie dell'orecchio, naso e gola gratuito pei poveri, campo s. Barnaba Ponte Maravegie — Martedì e Venerdì dalle ore 8 alle 10
Ambulatorio medico-chirurgico gratuito pei soli poveri, Farmacia, Campo s. Fantino, 1895
Poliambulanza medico chirurgica, Farmacia Baldisserotto, Campo s. Maria Formosa, 6127.
Ospedale Inglese — Direttrice Miss Du Cane, Giudecca 149, **T. 896**

Elettroterapia, idroterapia e pneumoterapia

Stabilimento idroterapico elettroterapico e pneumoterapico, aperto tutti i giorni: da Ottobre a Maggio dalle 8 alle 19 e da Maggio ad Ottobre dalle 6 alle 20, *direttore* Dott. FAUSTO OREFFICE, s. Gallo, palazzo Orseolo, 1092
D'Arman Dott. Domenico, specialista per malattie nervose ed elettroterapia, primario specialista dell'Ospedale Civile di Venezia, Gabinetto per raggi Röntgen: consult. dalle 14 alle 16, salizz. s. Lio, calle della Nave, 5681
Riparto idroterapico e di cure speciali presso il Grande Stabilimento Bagni di Lido
Doccie pubbliche della città di Venezia, Castello-Bragora, 4052

Kinesiterapia

Sala di ginnastica medica svedese meccanoterapia — *Direzione medica* — Dott FAUSTO OREFFICE, annessa allo Stabilimento Idroterapico, s. Gallo, 1092

Massaggio

Specialista — De Facci Negrati Dott. Fausto, Campo s. Polo, 2172
Massaggio — Stabilimento idroterapico, Campo s. Gallo, 1092
Massaggiatrice — Benvenuti Elisa, Via 22 Marzo calle del Pestrin, Campiello Contarini, 2316, Casa Rottini
Massaggiatore — **D'ESTE GIOVANNI** diplomato dalla Clinica Medica di Padova, **Capo-infermiere della Croce Azzurra T. 1123**
Massaggiatore — Verza Paolo, Campo ss. Giov. e Paolo, 6809

Catramydon Querengo - specialità premiata con le più alte onorificenze
Unico rimedio infallibile contro le bronchiti tossi-catarri o postumi d'influenza che viene raccomandato dalle migliori celebrità mediche
Guardarsi dalle fraudolenti contraffazioni ed esigere sempre il genuino **Catramydon Querengo.**
Concessionario GUSTAVO SORANZO - Mestre Venezia

ELISA BENVENUTI

MASSAGGIATRICE

Del Riparto Idroterapico Società Bagni Lido

Approvata dalle R. Cliniche, Medica e Pediatrica dell'Università di Padova

SI PRESTA ANCHE PER LE CURE SPECIALI DI GINNASTICA MEDICA PER INIEZIONI IPODERMICHE E MANICURE

Encomiata con speciale Decreto di S. A. R. l'Arciduch. Isabella Federico d'Austria

Abita:

Venezia - Via 22 Marzo Calle del Pestrin Campiello Contarini 2316 - Casa Rottigni

Recapito alle Farmacie

D. BALDISSEROTTO - Campo S. M. Formosa Tel. 115 e succ. 108-109 *d* 195.
MANTOVANI - Calle larga S. Marco Tel. 675
MORELLI - prop. Farmacia Centenari - San Bartolomeo Campo - Tel. 1196.
MONICO - Campo S. Lio - Tel. 635.
ZAMPIRONI - S. Moisè - Tel. 311.

Polvere CONSERVATRICE del VINO - Specialità Infallibile del Chimico ● RONCA ● Permessa dalla Legge
Premiata con Gran Premio 2 medaglie d'oro 2 Diplomi d'Onore settembre 1906 - Roma 1907
Piazza Erbe, 26 - VERONA
** CONSERVA ** CORREGGE ** GUARISCE **
Istruzione gratis

1)

OSTETRICHE

Allesch Giuseppina, s. Stin, 2510
Azzano Maddalena, Rio Marin, santa Croce 811
BALLEN SPALMACH ANTONIETTA, s. Marina, campo, 6098 (**Casa di primissimo ordine per gestanti**)
Balliana Pavan Maria, Castello 6295, s. Polo 999
Basi Bassan Giuseppina, via Garibaldi, 1825
Bassan Anna, Cannaregio, 211
Bassan Giovanna, s. Geremia, Lista di Spagna, 223
Beltrame Cernera Francesca, s. Silvestro, calle Madonna, 569
Benetti Maria Luigia, Calle dei Stagneri, 5207
Bettoni Lucia, s. Marco, 3330
Bonaldo Perini Elisa, s. Martino, calle del Bastion, 2552
Borsatto Genoveffa, s. Luca, calle Schiavine, 4456
Bortulovich Giuseppina, Castello 4151
Bozzini Lucchi Pasquina, san Gio. in Bragora,
Brombini Doriq Vittoria, s. Polo 1445
Bressanello Matilde, s. Cassiano, calle Muti, 1749
Bressanello Monaro Maria, s. Silvestro, calle del Magazen, 1480
Busatto Basso Rosa, s. Crist., calle Zancani, 2426
Calchera Giovanna, Castello 6607
Callegari Pierina, s. Marco, calle Forner, 947
Casarin Giuseppina, s. Croce, 1190
Castriotta Maria, Castello, 530
Celeghin Gerardi Elisabetta, Dorsoduro, 2636
Cimegotto Pajola Maria, Dorsoduro, 2547 A
Coccon Barillari Antonia, s. Martino, fond. del Piovan, 2294
Colle Italia, s. M. G. dei Frari, sottoportico Pozzo Lungo, 2351
Combatti Verza Amalia, ss. Gio. e Paolo, campo, 6809
Contanelli Beltrame Italia, via Garibaldi, 1617
Contanelli Ferrari Italia, Dorsoduro, 3120
Contarini Toso Maria, s. Cassiano, calle Lunga, 2146
Corazzin Luigia, S. Marco
Crovato Mattiello Antonietta, s. Simeone Grande, Calle Larga del Bari, 1105
Cuttini Rosa, Castello, 1937
Da Col Filomena, s. Marco, 2811
Dal Bianco Eugenia Castello, 2862
De Cristofoli Maddalena Castello, 4763
De Mattio Rina, s. Marco, 3736
De Prà Pia, Cannaregio, 4181
Diodà Paccanaro Vittoria, S. Luca, Campo Manin, 4024
Di Quarto Castellano Virginia, S. Croce, 1124
Fabris Fortunata, Cannaregio, 6352
Fabiano Rosina, Castello, 331
Fabretti Arcolin Diomira, Dorsoduro, 207
Fano Stella, s. Felice, Calle del Pistor, 3885
Fassio Bastasin Teresa, Castello 6296
Favaro Maria, via 22 Marzo, 2034
Ferrato Coda Luigia, via 22 Marzo, 2421
Ferrazzi Alethe, s. Stefano, corte della Vida, 3024
Ferro Clementina, san Canciano, calle Maggioni 6011
Fornaro Erminia, Castello, 2567
Forturato Leonilda, Castello, 3645
Fressel Fabretti Rosa, s. Gregorio, fondamenta Cabalà, 207
Fumato Francescon Antonia, s. Polo 2964
Gaertner Virginia, s. Marco, 2553
Genovese Poloni Giuseppina, Castello, 2730
Giacomelli Gasparetti Emilia, Castello, 5776
Gardichi Riccoboni Clara, Dorsoduro, 1866
Gavazzeni Santorelli Sofia, Castello, 3163
Grandis Maurizia, s. Polo, 3091
Ghezzo De Leonitus Maria, Castello, 1914
Gasparini Lucia, s. Polo, 1873
Landi Enrichetta, s. Canciano, 5944 A
Lardel Adele, Ruga Campo 2 Pozzi, 4168
Lelli Clementina, Castello, 4423
Limentani Curiel Anna, Via V. E., 4330
Lorenzini Elettra, s. Polo 1639
Lucano Palazzi Lucia, Giudecca 333
Lugo Pasquali Andrianna, s. Marcuola, 1381
Manarin Veglianitti Cecilia Maria Dorsoduro 3030
Martinelli Adami Angela, S. Croce, 2067
Marchesi Da Ponte Angelica calle Lunga s. Barnaba, 2878
Marchesi Cherubina, Dorsoduro 3488
Martin Caterina, S. M. del Carmine, 1623
Mellon Trentin Filomena, via Vitt. Em. 2214
Merlara Angela, s. Felice, via Vitt. Em., 4384
Messi Galangan Elisa, s. Felice, calle delle Vele, 3972
Miliacio Tomasuti Maddalena, s. Francesco, salizzada delle Gatte, 3196
Missero Recco Teresa, s. Silvestro
Molinari Cadel Antonia, s. Polo 1888
Monaro Angela, s. Polo, 1480
Moro Scarzanella Mary, s. Marcuola, ponte dell'Anconetta, 2068
Musitelli Ida, Cannaregio 6217
Nalesso Chiozzo Amalia, s. Marco, 2519
Nardini Federigo Antonia, s. Francesco, salizzada, 3167
Oprandi Vianello Virginia, s. Marco, 6,50
Ornati Chiarina, s. Luca, Rio Terrà degli Assassini, 3635
Pajer Emma, s. Croce, 2288
Palleni Teresina, Cannaregio, 4015
Panajotti Erminia Teresa, s. Martno 2342g
Pascoli Caterina, s. Dorsoduro 3240
Peloso Turchetto Luigia, s. Marco, 3483
Piccoli Varizzi Enrichetta, S. Polo 818
Pinzan Stella, s. Polo 408
Piotto Luigia, s. Stefano, calle delle Muneghe, 2983
Rampini Daria, Dorsoduro, 3942
Ravanello Ferro Teodolinda, s. Magherita
Riccoboni Frescura Adelia, s. Marco, 3888
Righetto Marianna, Castello, 6018
Romagnoli Stranieri Maria, s. Marco, 2517
Romanello Vittoria, s. Salvatore, calle del Tagliapietra, 4721
Romano Pavan Celeste, s. Polo, Calle dei Saoneri
Rossi Giuseppina, Carmini, calle Bernardo, 3205
Rubini Muschiola-Sari, s. Cassiano Calle dell'Agnello, 2309
Scarpa Erminia, s. Marco, 905
Scarpi Teresa, ss Apostoli, ramo s. Antonio, 4637
Sotti Vianello Margherita, s. Silvestro, calle del Perdon, 1807
Steffani Pajer Giovanna, S. Polo, 1339
Tamburlini Maddalena, s. Marco, 451
Tassinari Vittorio, Castello, 1534
Tavoschi Rizzi Giulia, s. M. Gloriosa dei Frari, calle II dei Saoneri, 2653-a
Venturelli Cantieri Teodolinda, s. Marco, 250
Veronese Emilia s. Simeone, campo Tedeschi, 1071
Verza Maria, ss. Gio. e Paolo, 6809
Vianello Masetti Carolina, Cannaregio, 2703
Vianello Rosa, s. Silvestro, calle del Forno, 1420
Visentin Monticelli Enrica, S. Polo, 3024
Vio Bozzato Gisella, Malamocco, 247
Visentin Spavento Angela, s. Gio. in Bragora, 598
Zaccum Sara, s. Felice 3968
Zago Emilia Elvira, s. Maria del Rosario, piscina s. Agnese, 832
Zancan Mielli Genoveffa s. Giov. Evangelista 2442
Zennato Squarcina Teresa, Giudecca, 349
Zoccolin Celeghin Filomena, Cannaregio, 4363

Specialità della Distilleria Menotti Borriero VENEZIA-MESTRE

Supremus Liquor MONASTERII

Tonico digestivo UNICO fra i liquori da Dessert

Veterinari

Veterinario municipale — Boldrin Vincenzo, s. Barnaba, 2799
Veterinari aggiunti al pubblica macello — Cheriè Lignièrie Pietro, Cann., Macello — Trevisan Antonio, Cann. Macello
Veterinario ass. — Tomiolo dott. Aristide

Farmacie

(*Vedi parte Industria e Commercio*)

Pedicuri

Genero Eugenio, Ponte dei Dai, 905-6

GABINETTO
di GENERO EUGENIO
Callista Manicure
Approvato dalle migliori autorità mediche
S. Marco, Ponte dei Dai 905-906
Prezzi modici - Servizio a domicilio
Recapito nelle primarie farmacie

Greci Ernesta, s. Maria del Giglio, Ponte delle Veste 2022

GRECI ERNESTA
Callista - pedicure approvata
con certificati medici
al servizio dei principali alberghi
Esercita in casa propria ed a domicilio
S. Marco, S. M. del Giglio, ponte delle Veste, 2022

Consiglio dell'ordine degli Avvocati

La Sede del Consiglio dell'o7dine è nello studio del Consigliere Segretario
Presidente: Tiepolo comm. Lorenzo
Segretario: Gastaldis cav. Antonio
Tesoriere: Renzovich cav. Carlo
Consiglieri: Manzato cav. prof. Renato
» Bizio Gradenigo comm. Leopoldo
» Bombardella Francesco
» Diena cav. uff. Adriano
» Manfrin cav. Eugenio
» Paganuzzi nob. Gio. Batta
« Parenzo cav. Alessandro
» Ventura cav. Giuseppe
» Micich Costantino
» Tecchio on. Sebastiano
» Valier co: comm. Alberto

Consiglio di disciplina dei procuratori

Presidente: Gozzi Co. Cav. Avv. Gasrare
Segretario: Marangoni avv. Guglielmo
Tesoriere: Radaelli avv. Pietro
Consiglieri: Avogadro co: cav. Gio: Andrea
» Bizio Gradenigo avv. Andrea
» Bombardella cav. Jacopo
» De Kiriaki cav. Alberto Stelio
» Feder Antonio
» Jacchia cav. avv. Salvatore
» Lavagnolo cav. Coriolano
» Valeggia cav. Leoniero
» Perosini Gerolamo
» Massari Amedeo
» Sacerdoti comm. Giulio
» Tagliapietra cav. Luigi

Avvocati e procuratori (1) inscritti nell'Albo della R. C. d'Appello

—**) Allegri cav. Carlo fu Girolamo, s. Luca, calle del Traghetto, 3941 **T. 653**
*) Ambrosini Gustavo, (Dolo) s. Benedetto 3940
Angelini nob. Antonio, S. Polo
Armanni prof. Luigi, rio terrà della Carità, 981
—**) Ascoli prof. cav. Prospero, s. Stefano, calle del Pestrin, 3522 **T. 633**
—**) Avogadro co. cav. Gio. Andrea, s. Luca 4129
) Baschiera Antonio, S. Fantino 1993 **T. 1355
**) Beretta Faccanoni Cesare Angelo, campo S. Angelo 2479
**) Bertoldi cav. Antonio, (Portogruaro), s. M. Formosa, 6119
**) Bertoldi Paolo S. M. Formosa 6119
**) Bertolini cav. Gian Carlo, (Portogruaro) s. M. Zobenigo 2479
) Bertolini cav. Gino, Cannaregio, s. Gio. Grisostomo Palazzo Civran 5751 **T. 25
—**) Bia marchese Stefano, S. Salvatore, Calle dei Stagneri 5203
**) Bianchini co. Giuseppe Nicolò, s. Felice, calle Salomon, 3611
Bigaglia cav. Antonio, (Dolo)
—**) Bizio Gradenigo Andrea, s. M. Formosa, campo, palazzo Malipiero, 5250
—**) Bizio Gradenigo comm. Leopoldo, s. Maria Formosa, campo, palazzo Malipiero, 5250
—**) Bombardella Franc., campo s. Stefano, 2948 - **T. 249**
—**) Bombardella cav. Jacopo, campo s. Stefano, 2948 - **T. 249**
) Bonajuti Augusto, merceria s. Salvatore, 5024, abita in rio terrà della Madd., 2937 - **T. 1145

(1) Quelli segnati *) sono procuratori; quelli segnati **) sono avvocati e procuratori; i non segnati sono avvocati soltanto e quelli segnati con —) sono abilitati a patrocinare la Cassazione.

Specialità della Distilleria Menotti Borriero VENEZIA-MESTRE
Supremus Liquor MONASTERII
Tonico digestivo UNICO fra i liquori da Dessert

—**) Bonaldo cav. Tommaso, (Chioggia), s. Zaccaria, 4614
—**) Boncinelli nob. cav. Eugenio, piscina di Frezzeria 1650
**) Bonomelli E. Calle Piscina di Frez, 1650
**) Bottari cav. Antonio, s. Fantino 1923 p. p.
—**) Botti cav. uff. comm. Ugo, Ponte dei Ferali Calle Fiubera 798
*) Bresciani Costantino S. Samuele 3339
Brunello Ugo, Ascensione, 1250-51
) Brunetti Antonio, s. Angelo, 3555 - **T. 1093
Buzzacarini marchese Venceslao, s. Salvatore, calle della Bissa, 5416
—) Callegari Alberto S. Marco 367
Calucci prof. Eugenio, s. Zaccaria, fondamenta dell'Osmarin, 4967
**) Calzavara Ferdinando, via 22 Marzo 2399
**) Camin Silvio, calle degli Avvocati, 3914
*) Canali cav. uff. Gio. Batta, s. Cassiano 1949
*) Carminati nob. Carlo, Ascensione, Frezzeria, 1294
) Carnelutti Franc., s. Angelo, 3555 - **T. 1093
—**) Carrara cav. Filippo, s. Stefano, campo, 2960
**) Celeghin Cesare, s. Angelo, calle del Caffettier, 3589
—**) Cerutti comm. Giuseppe, s. Luca, riva del Carbon, 4172, **T. 83**
Cerutti Mario, Riva del Carbon, 4172 **T. 83**
*) Chiggiato Giovanni, S. M. Maddalena 2176
—**) Ciano Antonio, s. Luca, calle Carbon, 4162
**) Coletti Gio. Batta, s. Fantino 2003
—**) Coen-Porto Vittorio, piscina Frezzeria, 1661 - **T. 1173**
Coen Salvatore, s. Moisè, corte Foscara, 1490 - **T. 1091**
Contento prof. Aldo, s. Silvestro 1118
—**) Cornoldi nob. Andrea, s. Stefano 3469, D'Agnolo Vallano Via Vitt. Em. 2292
*) Dall'Acqua Remo S. Salvatore 5024
**) De Bedin cav. Pietro, s. Maria Formosa, ponte del Paradiso, 5880
*) De Biasi Attilio, s. Angelo, calle degli Avvocati, 3897
*) De Chantal cav. Emilio, s. Maurizio, fondamenta Zaguri, 2634
*) Degli Angelini nob. Antonio, campo Manin, 4216
—**) De Götzen co. Ernesto, (Dolo), s. Samuele, calle delle Carrozze, 3286
De Kiriaki cav. A. Stelio, s. Polo campo, 1399
—) De Petris nob. Antonio, Padova
*) De Pluri Giuseppe Calle Larga s. Marco 367 **T.** 1066
—**) Diena cav. uff. Adriano, s. Fantino, corte Minelli, 1880 1881 - **T. 958**
**) Donatelli Plinio, s. Stef., Pal. Pisani, 5892
*) Drossopulo Nicolo, s. Benedetto 3980
*) Ehrenfreund Guido, s. Moisè, 2152
—**) Fabris Basilisco Giuseppe, s. Marco calle Gregolini 994
Faccioli avv. F., s. Marco, Calle Tron, 1126, abita Via 22 Marzo, 2405
**) Faggioni comm. Giuseppe, s. Gio Grisostomo, 5892
**) Fanna Guido, s. Stefano 2809
*) Fano Marco, s. Canciano, 6015
—**) Feder Antonio, Frezzeria 1629
*) Fenoglio Augusto Calle del Cristo s. Angelo 3569 - **T. 1226**
) Ferraboschi Giuseppe, calle Lunga, s. M. Formosa, 5180 - **T. 974
** Ferrari-Bravo co. Ettore, s. Tomà Ponte Frescada 2902
*) Finazzi Guido, s. Fosca 2399
—**) Fiori cav. Giacomo, (Cavarzere) s. Stefano calle del Pestrin, 3176
) Florian prof. Eugenio, s. M. del Giglio, 2539 - **T. 864
**) Forcolin Ernesto, s. Angelo calle avvocati 3914
) Franceschinis Guido, san Felice, Calle del Traghetto, 3701 - **T. 973
—**) Franco comm. Leone, campo s. Maurizio, 2757 **T. 474**
*) Frizziero Fulgenzio, s. Giovanni in Bragora, 3580
**) Fumiani Silvio, s. Luca, calle Stretta, 4597
**) Galimberti Ivo, s. Marco, calle Larga, 367
—**) Gastaldis cav. Antonio, s. Angelo, calle degli Avvocati, 3899 - **T. 903**
Gastaldis Giac., s. Polo, s. Silv., 533
*) Gastaldis Gio. Batta, s. Angelo, calle degli Avvocati, 3899 **T. 903**
—**) Gera cav. Jacopo, campo s. Angelo 3829
*) Gioppo Ugo, s. Bartol., Calle della Bissa, 5430
) Giuriati cav. Giov., s. Maria Formosa 5885 - **T. 146
—**) Gozzi conte cav. Gaspare fu Carlo, Bacino Orseolo 1165-B
** Granziotto Augusto, s. M. del Giglio, campo, 2474 **T. 438**
**) Grassini Amedeo, s. Luca calle Bembo 4785
** Grego Giuseppe, s. Angelo, calle degli Avvocati, 3916
) Grimani N. U. comm. Filippo, s. M. dei Frari, calle del Campanile, 2896, **T. 188
*) Grisostolo Amedeo, s. M. Form., 5752
**) Grubissich nob. Nicolò, Frezzeria, 1537
—**) Guetta cav. uff. Carlo, calle degli Avvocati, 3907
— **) Jachia cav. Salvatore, campo s. Maria del Giglio, 2479, **T. 376**
*) Jesi Ruggero, S. Benedetto, 3780
—**) Ivancich Cav. Antonio, campo s. Gallo, 1078 - **T. 1029**
* Ivancich Gino, s. Gallo, 1076 - **T. 11**
—**) Ivanovich conte Antonio, s. Stefano, calle traghetto cà Garzoni, 3419
—**) Kosher Ugo s. Stefano, calle Garzoni, 3418
Lanza Aureliano, via 2 Aprile, 5042
*) Lanza Carlo, s. M. Formosa, 6223
—**) Lavagnolo cav. Coriolano, campo s. Stefano, 2959
) Lazzaroni Giuseppe, san Gio. Grisostomo, corte del Milion, 5845, **T. 819
) Leiss nob. Arturo, s. Benedetto, calle Benzon, 3930, **T. 392
*) Levi prof. Alessandro, s. Angelo, 3897, **T. 815**
—**) Levi comm. Giacomo, calle degli Avvocati, 3897 - **T. 815**
**) Locatelli Alessandro, s. M. Formosa, 6240
Lorenzini Eugenio, s. Marco Calle Tron, 1126
**) Lovatini Gio. Batta, campo s. Maurizio, 2757
Luzzatto Federico, s. Fantino 1901, **T. 1205**
Luzzatto Umberto S. Fantino 1901, **T. 1205**
Luzzatto Giuseppe, calle Larga, s. Lorenzo, 5125
*) Luzzatti Cesare Luigi, s. Gallo, corte Zorzi, 1078 - **T. 1029**
) Macchioro Arrigo, s. Vidal, 289-A - **T. 752
—**) Madonini Giovanni, via 22 Marzo, 2072 **T. 150**
*) Madonini Luigi, via 22 Marzo, 2072, **T. 150**
) Magrini Cesare, s. M. Formosa, Borgoloco 6119, **T. 761
) Magrini Cav. Marco Aurelio, s. Tomà, 2812 - **T. 1187
—**) Malenza Vittorio, s. Zaccaria ponte Avogadro, 4426, **T. 197**
Manetti Gino, s. Silvestro, 998
—**) Manfrin cav. Eugenio, san Samuele Piscina, 3437, **T. 34**

Specialità della Distilleria Menotti Borriero — VENEZIA - MESTRE —
Supremus Liquor Monasterii
Tonico - Digestivo UNICO fra i liquori da dessert

Negozianti, Albergatori, Trattori, Produttori di Vino
Se volete tener sani i vostri **VINI** adoperate la **Polvere CONSERVATRICE** del Chimico
RONCA — Verona, Piazza Erbe, 26 (Permessa dalla Legge 2)
Premiata con Gran Premio 2 medaglie d'oro 2 Diplomi d'Onore settembre 1906 - Roma 1907

**) Manzato Cav. Prof. Renato, s. Benedetto 3927
—**) Marangoni Guglielmo, s. Benedetto, calle Contarini, 3980 - **T. 1180**
*) Marchini Romeo, ss. Apostoli calle del Traghetto, 4574
—**) Marigonda Antonio, campo s. Maurizio 2759 **T. 315**
—**) Marzari Valentino, Angelo Raffaele, 1828
—**) Massari F. Amedeo, via 22 Marzo, 2399, **T. 178**
Masotti Costantino, Calle Corte Contarini del Bovolo 4304, **T. 1215**
Mattiussi Francesco, s. Marco, Calle Larga, 380
—**) Mazzega cav. Enrico, s. M. Formosa, Casselleria, 5309, **T. 141**
—**) Mazzega cav. Giovanni, Castello, s. Maria Formosa, Casselleria, 5309, **T. 141**
—**) Micich Costantino, Ascensione, 1294 **T. 134**
—**) Mimiola Enrico, s. Zaccaria, 4691
*) Minerbi Lodovico, s. Salvatore, 5024
*) Mioni Arrigo, (Dolo)
*) Mioni Cesare, calle degli Avvocati, 3911
Montalto Enzo s. Luca, 4066
—**) Montalto Triglia Giovanni, s. Luca, campiello della Chiesa, 4066
Morandi Pietro, s. Caterina, 4988
— Muneratti Giulio, S. Marco ponte Pignoli
—**) Musatti Alberto campo s. M. del Giglio, 2493 **T. 422**
Musatti Elia, campo s. M. del Giglio, 2493
— Musatti comm. Giuseppe, campo s. M. del Giglio, 2493
*) Negri Antonio, s. Sofia, 3983
*) Nordio Filino, (Chioggia) Rialto, ruga dei Spizieri, 822
—**) Nordio comm. Fortunato (Chioggia) Rialto ruga dei Spezieri, 822 e s. Marco, 1995
Nordio cav. Luigi, Calle Larga s. Marco, 1995
*) Olivieri Emilio, s. M. Formosa, calle al ponte dell'Angelo, 5309
) Orefice Angelo, Calle dei Fabbri 913 **T. 1173
—**) Orlandini Antonio, s. Giuliano, campiello del Piovan, 602
Oselladore D.r Silvio, via 22 Marzo 2072 (Chioggia)
Pacilli Michele, s. Marco 580
**) Pagan Cav. Adolfo, (Chioggia), S. Apostoli 4492
—**) Paganuzzi nob. comm. Gio. Batta, Rio Terrà della Maddalena, 2143 - **T. 702**
—**) Parenzo cav. Alessandro, s, Giovanni Nuovo, sottoportico Luna, 4396
*) Pascolato Mario, s. Samuele 3232 **T. 484**
*) Pasini Luigi, (s. Dona) s. Stefano, 2948
Pastori Carlo, s. Maria Form., calle Lunga, 6131
—**) Pellegrini comm. sen. Clemente, s.M. del Giglio, fondamenta delle Ostreghe, 2442-A
*) Perlasca Gius., s. Gio. Novo, sottop. della Stua, 4396
—**) Perosini Girol., Via 22 Marzo, 2215 - **T. 326**
) Pietriboni Ernesto, s. Luca, calle delle Locande, 4283 - **T. 926
*) Perulli Vincenzo, S. Zaccaria 4955
Pivetta Dott. Giuseppe (Scorzè)
*) Pozzi Giovanni, S. Salvatore 5204
*) Prandstaller Carlo, campo s. Stefano, 2972
—**) Radaelli cav. Pietro, s. Maurizio, calle del Dose, 2691, **T. 562**
Reis Arturo, s. Luca, fond. Cavalli, 4092
*) Ravà Massimiliano ch. Max, borgoloco s. M. Formosa, 6118, **T. 320**
—**) Rensovich cav. Carlo, s. Luca, piazza Daniele Manin, 4232 - **T. 370** — casa **T. 1161**
Rosa Pietro, Procuratie Vecchie, 84
Rota co. cav. Eugenio, san Marcuola, palazzo Martinengo, 1759
*) Saccardo Francesco, s. Polo, campo, 2121
Sacchi Giovani S. Apolinnare 1219
—**) Sacerdoti comm. Giulio fu Cesare, s. Maria del Giglio, 2569 - **T. 1094**
*) Sacerdoti Giuseppe Mario, s. Maria del Giglio, 2569
*) Saggiotti Federico, s. Angelo, corte dell'albero, palazzo Porto, 3870, abita s. Marco calle dei Fabbri, **T. 391**
—**) Saggiotti cav. uff. Rodolfo, s. Angelo, corte dell'albero, palazzo Porto, 3870, abita s. Silvestro, 1172, **T. 391**
*) Salvadego Francesco, s. Marina, 6054
*) Scandiani Carlo, s. Maria del Giglio, calle della Madonna, 3610
*) Scarpa Pietro s. M. Formosa, 5385
) Scarpa Luigi, s. Marco, Frezzeria 1162, **T. 937
*) Scrinzi Antonio, s. Zacc. salizz., Zorzi, 4930
—**) Scrinzi cav. Pietro, Fond. s. Lorenzo, 5048
*) Selvatico Ercole, s. Maria Maddalena, corte Erizzo, 2139
—**) Serena Enrico, s. Luca, Calle Loredan, 4147 - **T. 1101**
—**) Sicher Comm. Cav. Lav. Andrea, Traghetto della Madonnetta, 1429
) Solveni Pietro, s. Samuele, calle Corner, 3390 **T. 775
*) Spinelli Giuseppe, ss. Apostoli 4459
**) Soranzo nob. Marco, s. Vitale 2908 *a*
) Sorger cav. Ettore, s. Zaccaria, fondamenta Osmarin, 4965, **T. 312
**) Sponza Giovanni, s. M. Formosa, calle degli Orbi, 5191
*) Stefanelli cav. Pietro, S. Maurizio, 2691
—**) Stivanello cav. Carlo Luigi, s. Stefano ponte dei Frati, 3536
*) Sullam D.r Angelo, s. Felice, 3829
—**) Tagliapietra cav. Luigi, Ascensione, 1294 **T. 134**
—**) Tecchio on. Sebastiano, s. Fantino, ramo Ferretti, 1909 **T. 379**
—**) Tessier Giovanni, s. M. Formosa, calle Cicogna, 6223 - **T. 1143**
**) Testolini cav. uff. Antonio, s. Felice, 3935
—**) Tiepolo co. comm. Lorenzo, s. Marco calle del Carro 1626, **T. 550**
**) Tiozzo cav. prof. Giorgio, (Chioggia)
**) Tironi Antonio, s. Angelo, 3616
*) Tissi Guido, s. Moisè, 2399
Tivan Carlo, s. M. Zobenigo, Ramo dei Calegheri, 2584
*) Tosetti Giovanni, s. M. Formosa, 6119
) Toderini nob. Antonio, Ascens., 1268, **T. 851
*) Trentinaglia nob. Carlo, Studio, calle al Ponte dell'Angelo, 385
Trevisan N. U. d.r Giuseppe, s. Angelo, calle degli Avvocati, 3918
**) Tuozzi cav. prof. Pasquale, (Padova)
) Usigli cav. uff. Guido Ermanno, (pubblicista), s. Angelo, calle degli Avvocati N. 3912, **T. 737
—**) Valeggia cav. Leoniero, (Dolo) s. Giovanni e Paolo, 6455
—**) Valier nob. cav. Alberto, s. Luca, Calle Loredan, 4147 - **T. 1101**
) Vasilicò cav. Luigi, s. Bartolomeo Ponte della Fava 5240, **T. 25
—**) Ventura cav. Giuseppe, calle degli Avvocati, 3911 - **T. 978**
*) Vianello Edoardo, via 22 Marzo, 2409-A
—**) Villanova Enrico, s. Bartolomeo, Ramo fontego dei Tedeschi, 5369-A
*) Villanova Guido, san Bartolomeo, Ramo fontego dei Tedeschi, 5369-A

Volete guarire i vini da spunto o forfore? Adoperate la infallibile e dalla legge permessa
Polvere DISACIDIFICATRICE dei VINO
Scatola da 5 a 10 Ett. L. 4 Chimico RONCA — Piazza Erbe 26 — Verona 3)
Premiata con Gran Premio 2 medaglie d'oro 2 Diplomi d'Onore settembre 1906 - Roma 1907

—**) Vittorelli cav. nob. Carlo, s. Luca, corte Contarini, 4306
**) Voltolina Adriano, san Salvatore, 4939 (Chioggia)
) Voltolina cav. Francesco, s. Pantaleone, campo, 3707, **T. 60
*) Zan Rizzardo, s. Giovanni Elemosinario 230
***) Zanetti Gio. Batta, s. Marco, calle del Carro, 1626, **T. 550**

Notai (*v. anche Consiglio notarile*)

Angelini dott. Giuseppe, s. Salvatore, Calle delle Ballotte
Artelli dott. Carlo, s. Fantino, campo della Fenice, 1894
Bertoldi Cav. Dott. Antonio
Bombarda dott. Giac., s. Marco, calle dell'Ang., 385
Candiani dott. Carlo, s. Marco, calle degli Specchieri, 423, **T. 140**
Chiurlotto Dott. Francesco, s. Marco, procuratie Nuove, 54
Fantoni gr. uff. dott. Gabriele, s. Moisè, Frezzeria, corte Contarina, 1578
Fossati dott. Vitt., studio s. Marco, calle Larga, 658, abita s. Zaccaria, 4439
Francesconi Cav. dott. Giulio, studio Spadaria, 674
Frattin cav. uff. dott. Francesco, s. Giuliano, 4933 **T. 408**, abita s. Gio. Grisostomo, 5717
Fumiani dott. Ettore, Studio S. Marco, Ascensione N. 1257, abita S. Trovaso Fond. Liceo Marco Polo 1068, **T. 11**
Grimani N. U. dott. Pasquale, s. Marco, ponte Guerra 5363, abita Merceria Ponte Ferali 784
Levi dott. Lazzaro, s. Marco, Spadaria, 691
Novello dott. Eliodoro, s. Marco, calle delle Ballotte
Pantoli dott. Federico, s. Marco, 691
Rigobon dott. Alessandro, Carmini, Malcanton
Sperotti dott. Giuseppe, s. Marco, Ponte dei Dai, 848
Voltolina Dott. Mamerto, s. Marco calle Larga, 363

Notai della Provincia

Baccaglini dott. Bellino, *Cavarzere*
Bertolini dott. Gio. Batta, *Portogruaro*
De Colle dott. Renato, *S. Donà di Piave*
Fabretti dott. Andrea, *Portogruaro*
Marcon dott. Gio. Batta, *Chioggia*
Mecchia Leonardo Luigi, *S. Stino di Livenza*
Mioni cav. dott. Giovanni, *Dolo*
Nordio Dott. Filino *Chioggia*
Piamonte Dott. Emilio *Noale*
Roncali nob. dott. Pietro, *Mestre*
Salvioli cav. dott. Carlo, *Mirano*
Voltolina dott. Gio. Batta *Chioggia*
Zanellato dott. Giuseppe, *Mira*

PRIMO ALBO DEI RAGIONIERI della Provincia di Venezia

(formato dal R. Tribunale C. P. di Venezia in esecuzione al disposto dell' art. 52 del Regolamento approvato con R. Decreto 9 Dicembre 1906 N. 715 per l' esecuzione della Legge 15 Luglio 1906 N. 327, e R. Decreto 23 luglio 1907 N. 264 che prorogò a tutto 15 luglio 1907 il termine per la formazione del primo Albo da parte dei R. Tribunali.)

" L'ANNUARIO DEL VENETO „ CONTA 41 ANNI DI VITA

Consiglio Direttivo e di disciplina

(*Sede e recapito presso il Segretario: S. Marco, calle Specchieri 653* **T. 750**)

Presidente — BESTA comm. prof. FABIO
Segretario — Cavazzana prof. dott. Romeo
Tesoriere — Valsecchi Giovanni
Consiglieri — Baldin Mario — Da Molin Emanuele — De Rossi Dott. Prof. Emilio — Errera Comm. Paolo — Molina Prof. Dott. Enrico — Olper Leone — Pasinetti Cav. Pietro — Scarabellin Cav. Giacomo.

Andriollo Arcangelo, s. Giov. e Paolo, 6426
Baldin Mario, s. Fosca, 2217
Barbaria cav. Edoardo, presso Banca d'Italia
Baruffi Attilio, via Mazzini, 5108
Bassano Dott. Emilio presso Società Elettrica
Rastianuto Pietro, presso Deputaz. Provinciale
Beninato Lorenzo, presso Esattoria Comunale
Benvegnù Eugenio, s. Polo, 2319
Benvegnù Dott. Guido, s. Polo 2319
Berti Fortunato presso Ditta Antonini e Ceresa
Berti Angelo, Frari
BERTOTTO DOMENICO s. M. del Giglio, 2510
Besta comm. prof. Fabio, R. Scuola Sup. di Comm.
Boccassini Giovanni, s. Felice, 2769
Borioni Masini Giuseppe, s. Marco, 535
Bortoletti Pietro, s. Marco, 253
Bressan Antonio, s. Marco, 95
Brunetti Marino, s. Fantino, 1885
Buttaro Francesco, Comm. R. Marina
Calcagno Clodio, s. Salvatore, 5276
Camuffo Mamerto, s. Trovaso, 1074 a
Caroncini Prof. Lauro, Cannaregio, 1930
Cartago Scattaglia Angelo, presso Monte di Pietà
Casarotto Giuseppe, presso Congreg. di Carità
Cavanna Eugenio, Piscina Frezzeria 1666 **T. 769**
Cavazzana prof. dott. Romeo, s. Marco, 653
CHARPIN PAOLO S. Croce Calle del Megio 1774 B

Studio di Ragioneria
diretto dal Rag. P. CHARPIN
Venezia
S. Giacomo Dall'Orio Calle, del Megio 1774 B.

Impianti, revisioni, riordinamento di contabilità per aziende pubbliche e private (patrimoniali, industriali e commerciali). = Perizie in materia amministrativa e contabile. — Brevetti di privativa industriale.

Checchin Giovanni, Cannaregio, 1577
Cogolli Teodoro, Commiss. R. Marina
Dal Gian Umberto, s. Marco, 1626
Dal Monte Giuseppe, presso Jungam
Da Molin Emanuele, s. Marco, 403
Da Viâ Gio. Batta, presso Banco s. Marco
De Bei Giuseppe, presso Esattoria Comunale
Dedin Luigi, Cannaregio, 6404
De March Aldo, s. Croce, 1639
De Perini Giuseppe, Calle Vele 3971
De Rui Silvio, presso Esattoria comunale
De Rossi Prof. Dott. Emilio, s. Silvestro, 764
D'Este Antonio, s. Trovaso, 1014
Errera comm. Paolo s. M. Formosa
Fulin Ferruccio, Carmini 2515 a
Fusina Andrea, S. Gio. e Paolo 6359
Fortunati Ettore, presso Istituto Esposti

Difetti, alterazioni, malattie dei VINI
corretti con mezzi pratici, leciti, semplici ed onesti
LABORATORIO ENOCHIMICO
Ronca — Verona — Piazza Erbe 26
Massime Onorificenze Settembre 1906 Roma 1907
Istruzioni e consulti gratis 4)

Galata Pasquale, Banca Piccolo Commercio
Giordani Ettore, s. M. del Giglio, 2597
Giurin Umberto, presso Ditta Antonini e Ceresa
Guidotti Edoardo, Commiss. R. Marina
Grisi Ernesto, presso Esattoria Comunale
Izzo Francesco, presso Banco Napoli
Lavagnolo Antonio, s. Stefano, 2959
Manzini Pietro, Corte Malibran
Marcon Angelo, Frari, 2575
Marconi Luigi, presso Banca d'Italia
Michieli Giovanni, s. Pantalon, 117
Minotto Luciano, s. Stae, 2067
Molina prof. dott. Enrico Cannaregio 3712
Molinari Angelo, s. Croce, 811
Morandi Attilio. Fond. Eremite 1348
Morosini nob. Antonio, s. Sofia 4244
Morosini nob. Giuseppe, Esattoria Comunale
Nenz Achille, presso Ditta Rietti
Nossan Antonio S Samuele 3962
Olper Leone. s. Fantino
Osvaldini Girolamo, Ammin. Co. Carminati
Pacenza Francesco, Domenico, Dorsoduro s. Gregorio, 339
Palla Antonio, Municipio
Palumbo Ermano, presso Banco Napoli
Pasinetti cav. Pietro, Banca Piccolo Commercio
Peyrone cav. Giovanni, presso Economato Benefici Vacanti
Pelizzaro Giuseppe, Mira
Piccoli Giacinto, Dorsoduro, 245
Pittoni Gio. Batta, s. Salvatore 4279 a
Plazzogna Pietro Paolo, S. Donà di Piave
Polacco prof. Guido, via Vitt. Emanuele, 4384
Polin Pietro, s. Pantalon, 3770
Previtali Federico, s. Marco, 4893
Quarti cav. Giovanni Luigi, s. Samuele, 3031
Rigobon prof. Pietro, s. Pantalone, 3883
Rigobon Umberto, presso Banca Mutua Popolare
Rorai Giovanni, Cavarzere
Rossetto Giovanni, Piscina Frezzeria 1666 **T. 769**
Rossi Guido, Dorsoduro, 851
Rota Michele, Commiss. R. Marina
Saccomani Giuseppe, s. Marco, 1268
Sandroni Guglielmo, Mira
Sansoni Cesare, s. Cristoforo 3556
Sassi Ettore, Caorle presso Agenzia Franchetti
Savini Achille Carlo, Campo della Guerra, 514 **T. 386**
Scarabellin cav. Antonio, Riva di Biagio
Scarabellin Giacomo, Cann. Piazza Selvatico
Scarabellin Umberto, s. Marcuola, 1779
Schileo Arturo, presso Società Cellina
Sensoli Pirro, Commiss. R. Marina
Serafini Giovanni, via 2 aprile, 5050
Sguario Francesco, presso Ditta G. Zonca
Stecher Caliman Cesare, s. Felice, 4118
Stella Enrico, Mestre
Sturli Enrico, presso Ditta Rietti
Tessei Giuseppe, presso Congreg. di Carità
Ticco Pietro, s. Polo, 1949
Turolla Luciano, Mira
Valsecchi Giovanni, s. Marcuola, 1983
Vanotti Gino Arturo, presso Ammin. Donà dalle Rose
Venni Amedeo, Castello, 4238
Venni Vittorio, s. Lio, 5659
Vianello Vittorio, presso Municipio
Villa Cesare, Cannaregio, 6021
Villanova Giuseppe, presso Banca d'Italia
Vissà Gioachino, presso Gazzetta di Venezia
Vitalba cav. Antonio, presso Ditta Stuchy
Zanin Vittorio, s. Marco, 5421
Zanini Umberto, s. Giacomo Orio 1804
Zezi cav. Ernesto, Mestre
Zorzi Vittorio, s. Silvestro 764 a
Zuchella Marcello Romano, Mestre

Ragionieri non iscritti

nell' Albo del Collegio

Belleli Massimo, Castello, Borgoloco, s. Maria Formosa, 6120
Caser prof. rag. Antonio, Ss. Gio. e Paolo, calle dell' Ospedaletto 6399
Dalla Zorza Alessandro, s. M. del Carmine, calle Foscari, 3859
Fabbris Favaro Silvio, s. Marco, s. Fantin, calle della Malvasia, 1923
Facco Giorgio, s. Gio. Grisostomo, 5761
Loisement Gio. Batta, s. Canciano, calle Maggioni, 6007
Malamocco Attilio, s. Lio, calle della Nave, 5681
Milla Prof. Rag. Nicolo, s. Antonino Calle dei Greci 3423
Olivier A., s. M. Formosa, calle di Mezzo, 5590
Omodei-Zorini Giovanni, s. Trovaso, fondam. di Borgo, 1159-A
Pegorini Daniele, s. Felice, calle Corrente, 4057
PREDONZAN GIUSEPPE, s. Marco, s. Stefano, Corte del Duca Sforza, 3051
Rietti Giuseppe, s. Gio. Paolo, 6423
Santalena Comm. Rag. Antonio, s. Angelo, calle Caotorta, 3566
Scalettaris Antonio, s. Caterina, calle Boldù, 4986
Stivanello Leopoldo, s. Giov. in Bragora, salizzada, s. Antonino, 3541
Zàngerle Ettore, Calle della Regina, 2261
Zannoni Tullio, Cannaregio, calle Zanardi, 4148

Studio di Ragioneria
VENEZIA
S. Marco, S. Stefano Corte del Duca Sforza N. 3051
Rag. G. PREDONZAN
Amministrazioni pubbliche, patrimoniali e commerciali
Perizie Giudiziali

L' *Annuario del Veneto* conta già 41 anni di vita. La crescente diffusione dimostra quanto ne sia apprezzata la sua pubblicazione, e come riesca di vera utilità specialmente in ogni ramo d' industria e di commercio. — Interessa pure tutti i commercianti ed industriali delle Provincie del Veneto, perchè nell' *Annuario* sono raccolte con diligente accuratezza tutte quelle nozioni utili di ogni città e paese del Veneto.

La migliore delle Polveri per **DENTI BIANCHI** è quella dell' Illustre Commendatore VANZETTI, esclusivamente preparata dal chimico
Ronca - Verona
Massime onoreficenze Esposizione Intern. settembre 1906 Roma 1907

Architetti e professori di disegno architettonico

Agazzi Pio, s. Marco, Calle dei Fabbri, 973
Dall'Asta Ernesto, s. Cassiano, Calle Botteri, 1541
Del Piccolo Giuseppe, s. Margherita, Calle del Caffettier, 2994
De Lucio Luigi, calle della Madonna, 3596
STUDIO SCUOLA DI DISEGNO Prof. Mario Crepet e Guido Marussig Fondata nel 1891 S. M. G. dei Frari Calle degli Albanesi 2636
Manfredi comm. Manfredo (Istit. Belle Arti, 1050)
Maran Orione, s. Gio. in Bragora, 3971
Martinuzzi Marco, Murano
Narduzzi Ambrogio, Calle delle Erbe, Giudecca
Osghian Pietro, s. Stefano, 2830
Renier Cesare, Congregazione di Carità
Rinaldo Vincenzo, Frari Calle Albanesi, 2636
Rupolo Cav. Uff. Domenico, Palazzo Ducale, 928
Sardagna-Garzoni Martini Enrico, s. Silvestro, 1296
Sardi Giovanni, s. Trovaso, fond. di Borgo 1134-A **T. 928**
Torres Giuseppe, s. Giacomo dall'Orio Corte Colonne 1382
Trigomi-Mattei cav. prof. Odoardo, s. Gregorio, n. 340

Collegio Veneto degli Ingegneri

(*Sede - Venezia - Restaurant Bauer, Sale Superiori*, **T. 209**)

Presidente — On. Comm. Leone Romanin-Jacur
Vice-presidente — Comm. — Bordiga Giovanni — *Segretario* — Bullo cav. uff. Giustiniano — *Cassiere* — Luzzato Ettore — *Consiglieri* — Arvedi cav. Arvedo — Cadel comm. Attilio — Danioni cav. Filippo — Cattaneo Ferruccio — Gregori cav. Vincenzo — Marangoni Luigi Maderni Alessandro — Pellesina comm. Emilio — Roviglio cav. Damiani — Rietti Moisè — Salvotti prof. cav. Vittorio

Ingegneri civili ed architetti (*)

Albertini Francesco, Assicurazioni Generali
Barlaffa cav. dott. Giov. Antonio, s. Marco, 1663
*) Battistella Michele, s. Angelo, Calle della Mandola, 3710
Berchet Cav. Federico, s. Martino, 2169
Bianchini cav. uff. Cesare, s. Samuele, 3199, **T. 743**
Bon nob. Fantino, s. Samuele, saliz. Malipiero, 3199
Bordin Pompilio, Assicurazioni Generali
*) Bruzzo Silvio, s. Zaccaria, ruga Giuffa 4856
*) Bullo Cav. uff. Carlo, san Samuele, palazzo Mocenigo
*) Bullo cav. uff. Giustiniano s. M. del Giglio, campiello della Feltrina, 2511, **T. 829**
Busetto Carlo, Angelo Raff., Fond. Briatti, 2340
Cadel Comm. Attilio, Riva del Carbon Palazzo Bembo
Calzavara Pietro, (Lido)
Castellini Castore, Assicurazioni Generali
Catterini Romolo, via Vittorio Emanuele, 4289
Chiggiato Cav. Arturo, s. Marcuola, Palazzo Mandelli, 1759, **T. 67**
Coen Giorgio Silvio, Studio di ingegneria civile e industriale s. Fantino Campiello dei Calegheri 2568 **T. 465**
*) Cometti Giacomo, Calle dei Avvocati, 3910 **T. 714**
*) Corti Ernesto, s. Cassiano, 1860
Cucchetti Giuseppe s. Agostino 2296
Danese Ferruccio, s. Simeone Grande, 710
*) Davanzo Angelo s. Maria Formosa 5254
Deganello Dante, Assicurazioni Generali residente a Milano
De Lorenzi Cesare, Angelo Raffaele, Fond. Rossa, 2525 - **T. 2525**
*) Descovich Nicolò, s. Martino Fond. Arsen., 2175
Donghi Daniele, Ufficio Tecnico Municipale
Errera cav. Ing. Adolfo S. Polo, Palazzo Dubois 2604
Faido Cav. Giulio, s. Zaccaria, Fond. Osmarin, 4975
*) Fano Giulio s. Cane., ponte Pasqualigo, 5514
*) Fano Consiglio, s. Canciano, ramo dei Miracoli, 6015
*) Fumiani Emilio, s. Trovaso, ponte delle Maravegie, 1068
Gaspari Cav. Rambaldo, Ispettore corpo dei Vigili, Municipio, **T. 486**
Gianesi Gino, Castello, 3605
Gosetti Giorgio, s. Silvestro, 1207
Grisel Cav. Uff. Carlo, s. Marco, s. Benedetto palazzo Mocenigo, 3980
Grisostolo Emilio, S. M. Formosa, Ponte Cavanis, 5152
Guarinoni Guido, Tolentini, Fond. Rizzi, 297
Guidini Giambattista, s. Tomà, traghetto, 2806
Guidetti Giulio, s. Pantaleone, corte Nuova, 68
Ivancich Valentino, s. Stefano, Calle del Pestrin, 3473
*) Lavezzari comm. Filippo, Direz. dell'Acquedotto
Levi Davide, s. Fosca, corte del Servo, 2231
Levi cav. Marco fu Abramo, s. Giuliano, Campo della Guerra, 515 - **T. 1175**
*) Luzzatti cav. Giuseppe, s. Marco Corte Gregolini, 998, **T. 393**
Luzzatti Silvio, s. Marco, Corte Gregolini 998
*) Luzzatto Ettore, s. Luca calle Loredan, 4122
Manetti G., s. Polo, calle dei Saoneri, 2669
Manfrin Cav. Giuseppe, s. Marcuola, 1669
Marangoni Luigi, Direzione dell'Acquedotto
Marchart Luigi, Rialto, ponte delle Spade, 851
*) Marcon Pietro, s. M. G. dei Frari, ramo Cassetti, 2575
*) Marsich Francesco, s. Sofia, ramo dello Squero vecchio, 4113
Massari Attilio, S. M. Formosa, 6162
Milesi Giacomo, rio terrà s. Leonardo, 1402
Minio nob. Giuseppe, s. Giustina 6500
Mocellin Domenico, Rio terrà della Carità, 1038-39 **T. 1231**
*) Moro Giusto, s. Marcuola, 1997
Occioni Bonaffons Cav. Carlo, s. M. del Giglio Calle Callegheri 2597
Ongaro ing. Arch. Massimiliano, Fondamenta Verona 3668
*) Orefice Michelangelo, s. Luca calle Loredan, 4122
*) Orio nob. Ant., s. Barnaba, Calle Lunga, 2691
*) Padoa Cav. Umberto, Riva del Carbon, Palazzo Bembo

(*) Quelli segnati col segno (*) sono periti iscritti presso il Tribunale Civile e Penale

ODORICO & C.o — Mestre — Impresa Costruzioni in Bëton e cemento armato. Cantiere lavori in cemento — T. 26

L' ANNUARIO del VENETO
conta XXXXI anni di vita gloriosa

Padovin Ettore, s. Polo Campo, 2125 A
Pain Attilio, s. Marco, corte Lucatella, 580
*) Pellanda Alessandro, s. M. G. dei Frari, 2627
*) Pellesina Comm. Emilio, s. M. Formosa, Campo, 5246
Perosini Comm. Giuseppe, s. Maria de' Frari
*) Perlasca Carlo, s. Samuele, Ruga Rialto 300
Piacentini Edoardo, s. Polo
Piamonte Nicolò Pietro, ss. Gio e Paolo, 6827
Pitter Antonio, Società per utilizzazione delle forze idrauliche, s. Maurizio, 2760
Polcenigo co: Giuseppe, Ufficio per l'impianto elettrico municipale, (Municipio)
Pusinich Pietro, presso S. A. V. I. N. E. M. Giudecca
*) Radaelli cav. Ippol., Ufficio tecnico Provinc. Ravà Beppe Riva del Vin - **T. 880**
Reggiani Edmondo, Assicurazioni Generali
Rossi Rino, s. Fantino, 2000
Saccardo Ignazio, Campo s. Polo, 2121, **T. 286**
Samassa Giuseppe, Campiello, s. Rocco, 3038
Sansoni Carlo, Comandante dei Vigili al fuoco Municipio
Scamoni Paolo, Assicurazioni Generali
*) Sicher Cav. Giuseppe, s. Polo, Ramo Vendramin, 1434
Spandri Antonio, s. Salvatore Calle dei Fabbri 4712 - **T. 1171**
Sullam Cav. uff. Guido, s. Fel., Calle Fontana, 3829, **T. 1010**
*) Trentinaglia Cav. nob. Primo, Campo s. Angelo 3831
*) Urbini Leone, Dorsoduro, s. Trovaso, palazzo Gambara, 1056
Valtorta Carlo, s. Polo, 2049
Zecchin Alcide, s. Marziale, Fond. Moro 2446
Zini F. Ambrogio, Rio Marin 676.

Ingegneri industriali ed agricoli

Alexandre Pietro, s. Trovaso, 947 **T. 525**
Beer Attilio, s. Felice, Cà d'Oro, 3934
Biagini Augusto, campo s. Moisè 1463 **T. 716**
Carraro Giovanni, s. Rocco, 3073
Croce Alessandro, s. Marina, 6039
D'Anna Vittorio, Ing. navale san Gio. in Bragora, calle della Madonna 3404
DANIONI CAV. FILIPPO (Elettricista) s. Marco, Calle dell'Angelo, 386, **T. 413**
Gambini Ferruccio s. Stefano calle Malipiero 3082
Gerli Alfredo, s. Cristoforo, s. Girolamo, 2930, **T. 29**
Gobbato Vittorio, S. M. del Giglio, 2485
Luzzati Enrico, Piscina s. Moisè 2052, **T. 465**
Mèdail Luciano, ss. Giovanni e Paolo, Calle della Testa, 6131
MELONCINI ANGELO ing. navale e meccanico, studio tecnico navale e industriale, s. Agnese 880, **T. 895**
Monego Silvestro, (navale) s. Lorenzo, 3391
Nardini Antonio, Campiello s. Luca, 4035
Olivetti cav. Luigi, s. Maurizio, Calle del Dose, 2711, **T. 504**
PARPINELLI ing. GIULIO, calle Vallaresso, 1318, **T. 991**
Pastori ing. Ag. Enrico, fond. Malcanton, 3552
Poli cav. uff. Rodolfo (*Chioggia*)
Sartori Francesco, s. M. del Giglio, Calle dei Callegheri, 2584, **T. 868**
Soncini Cesare A. (navale), san Samuele calle Corner, 3384
Sonda Angelo, s. Maria del Giglio, 2566
Vial Comm. Carlo, s. Marina, Calle Scaletta, 6039
Zanoni G. B., Corte Barozzi, 2191

MAESTRI DI MUSICA E CANTO

Acerbi cav. Ant., *maestro concert.*, s. Polo, campiello del Sole, 925
Acerbi cav. Domenico, *maestro concert.* s. Polo, campiello del Sole, 925
Alessandri Maria, *violinista*, s. Samuele, 3437
Baldassini Cesare, *prof. di flauto* s. Benedetto, 3998, recapito Caffè Martini
Baseggio Arturo, *prof. di violino*, Accademia 1046
Bearzotti Emilio, *pianista*, s. Giov. in Bragora, calle dei Furlani, 3265
Belzini Olga, Fond. Misericordia
Bernardi Gian Giuseppe, *prof. d' armonia*, Via Garibaldi, 1643
Bernardi Marcello, Calle del Gambero, 4690 *a*
Berti Pietro, *maestro banda*, s. Salvatore, Calle del Tagliapietra, 4907
Bertoli Giuseppe, *prof. di viola, violino e piano*, s. Martino, campo della Tana, 2124
Bertoli Vittorio, *prof. di viola, violino e piano*, s. Martino, Campo della Tana, 2124
Boldrin Lanza Ismene, *maestra di pianoforte*, Zattere, Calle della Masena, 1476 C
Bonelli Giosuè, *prof. di violino*, s. Silvestro, 835
Bortolaso Prof. U., Calle della Mandola, 3649
Busi Prof. Luigi, s. Croce, 2234
Bussolin Prof. Gio. Batta s. Stefano, 2942
Bussolin Vincenzo, s. Marco, Corte Zoja, 250
Calascione Guglielmo, *pianista*, ss. Apostoli, Calle Valmarana, 4630
Calimani Ida, maestra di Piano s. Gio. Grisostomo 5892
Calfus Virginio *fagotto e piano*, s. Felice, calle Verdi, 4340
Cappello Augusto *violino* s. Marco, 4891
Capuzzo Italo *violino* ss. Gio. e Paolo, 6814
Carisi Ettore, *pianista*, calle Specchieri, 627
Carisi Giuseppe, *pianista*, Calle degli Albanesi 1838
Cassellari Ettore, *prof. di violino*, Salizzada san Samuele, 3432
Chiarabba Ugo, *prof. d'organo*
Coletti Romeo, *prof. di corno*, Liceo Marcello
Concina Giovanni, Calle della Testa, 6361
Conti Cesare, *pianista e maestro di fagotto*, s. Stefano, Calle Vetturi, 2926
Crepax Gilberto, *prof. di violoncello*, s. Stefano, ponte Vitturi, 2943
Cristofoli Luigi, s. Silvestro, 1397
Cuonso Antonio, *prof. di basso*, s. Croce, s. Giacomo dall'Orio, ponte del Megio, 1801
Dalio Prof. Vittorio, Campo s. Polo, 2122
Dalle Nogare Prof. Eugenio, Rio Marin, 787
D'Andria Francesco, s. Marco, 700
Da Ros Bartolomeo, s. M. del Giglio, corte Barozzi, 2142
Dazzi Prof. Napoleone, s. Canciano, 5602
De Colli-Beltrami Luisa, *maestra di canto e piano*, s. Catterina, 4931
De Guarnieri Antonio, *prof. violonc. e concert.*
De Guarnieri Francesco, *professore di violino*, s. Trovaso, 1062
De Guarnieri Luigi, *professore di contrabasso*, s. Samuele, 3354
Di Marzio Luigi, *maestro di mandolino e violino*, s. Canciano, Calle ramo del forno, 5974
Fabbri Natale, *prof. oboè*, s. Barnaba, Calle del Traghetto, 2796
Fabroni Pietro, *prof. di violino*, s. Gallo, 5703
Fazzini Cesare, s. Giacomo, Calle delle Oche
Finzi Fanny, *maestra di violino*, s. M. Form., 5153
Fiorioli-Della Lena Prof. Ferruccio, Piscina san Moisè, 2049
Fossetta Nicolo, *artista di canto*, s. Martino, 2208

Acqua Minerale di Petanz La migliore e più economica acqua da tavola.
Rappresentante generale per l'Italia
Angelo Fabris & C. - Udine

Frelich Lorenzo, *prof. violino e piano*, s. Felice calle della Racchetta, 3734
Frisotti Attilio, s. Stefano, Calle del Spezier, 2767
Frisotti Saffo, *maestro di canto*, san Stefano, Calle del Spezier, 2767
Furlanetto Augusto Cesare, *prof. di composizione, piano, violino e maestro del Convitto Nazionale Marco Foscarini*, s. Caterina corte Lovo, 4951
Gabrielli Vittorio *professore di corno*, s. Polo Calle della Madonna, 592
Gambato Prof. P., s. Barnaba, 2801
Gazzoni Prof. Ferdinando, s. Giuliano, 552
Giardini Giuseppe, *artista di canto*, campiello Teatro Goldoni, 4606
Govoni Prof. Luigi, s. Gio. Decolato, 1676
Guaita Carlo, *prof. di violoncello*. s. Luca, corte Coppo, 4324
Guarnieri Antonio, s. Samuele, Calle Mocenigo
Lancerotto Leone, *professore di violino*, s. Cristoforo, Fond. della Misericordia, 2591
Locatello Antonio, *prof. di violino*, s. Fantino, 1962
Manfrin Giuseppe, *pianista*, s. Leonardo, corte del Mosto, 1669
Manfrin Prof. Giovanni, s. Marcuola, 1669
Marasco Giuseppe, *prof. di clarino*, s. Salvatore, 4777
Marconi Prof. Luigi, s. Gio. e Paolo, 6415
Mattarucco Prof. Enrico, *pianista*, s. Cristoforo, Fond. Ormesini, 2832
Mayneri bar. Augusto, *prof. di composizione dilettante*, s. Tomà, palazzo Tiepoletto, 2774
Menoni Prof. Attilio, s. Cassiano, 2286
Minello Giovanni, s. Margherita, 3420
Mirco Flora, s. Bartolomeo, 5494
Monici prof. Annibale, *maestro compositore e prof. di pianoforte*, Fond. S. Lorenzo, 5106
Morandi Attilio, s. Trovaso, Eremite 1348
Morolin Nob. Vettore, *prof. di canto*, s. Pantaleone, 3725
Nason Prof. Vittorio, Calle Specchieri, 423
Neri Alvaro, *prof. di flauto*, s. Giacomo dall'Orio, 1392
Olivieri Prof. Andrea, s. Apollinare, 1264
Papageorgopulo Linda, *violinista*, Frezzeria, 1776
Paradisi Enrico, fond. delle Cappuccine, s. Girolamo, 3100
Pasetto Prof. Cesare, s. Gio. Decolato, 1317
Pellanda Prof. Angelo, s. Gio. Novo, 4383
Piermartini Angelo, *prof. di viola*, Calle della Testa
Ponzilacqua Aureliano, *professore di canto*, s. Stefano, Calle del Pestrin, 3488
Pusinich Luigi, (Liceo B. Marcello)
Querci della Rovere nob. Cav. Carlo, s. Giacometto di Rialto, 135
Radi Candido, *violoncello e piano*, s. Canciano, campiello Crosetta, 5527
Rinaldi Michele, *prima cornetta Banda cittad.*, s. Luca, Corte dei Risi
Rossi Albertina, *arpista*, s. Marina, 6034, Calle Scaletta
Rossi Amelia, *arpista*, s. Marina, Calle Scaletta, 6034
Rossi Ferdinando, *violoncello*, s. Marina, 6034
Rossi Leone, s. Marina, 6034
Scaramelli Enrico, *prof. di violino*, Via Garibaldi Corte Delfina, 1678
Serato Cleopatra ved. Frasnedi, *maestra d'arpa*, Liceo B. Marcello
Sonzogno D.r Prof. Antonio, Maestro d'Armonia, Contrappunto, pianoforte e canto, san Boldo 2269
Spinola Vittorio, *prof. di tromba*, Rialto, ponte delle Beccarie
Toma Alberto, *prof. di canto*, santa Sofia, Campo Due Pozzi, 4176
Trevisan Giovanni, s. Marco. 1514
Trivellini Antonio, negozio Cav. Brocco
Trombini Francesco, *pianista*, s. Giovanni Laterano, 6385
Vacca Prof. Ernesto, *cornetta*, s. Stae, 1891
Vedovato Leopoldo *timpanista*, Frari, 3024
Veneziani Vettore, *maestro di canto*, Liceo Benedetto Marcello
Zan prof. Pietro, s. Tomà, 2790
Zängerle Giuseppe, *pianista ed oboeista*
Zara Antonio, *maestro di mandolino*, Tolentini fond. Gaffaro, 3538
Zennaro Pietro, *mandolino*, s. Canciano, calle Pasqualigo, 5514
Zennoni Baldassare, *maestro concert.*, Cann., 3589
Zola Carlo, s. Margherita, 3403
Zoni Angelo, s. Canciano, 5255
Zuzzi prof. Vittorio, s. Giacomo dell'Orio, 1029
Walther Carlo, *prof. di contrapunto*, san Moisè, corte Barozzi, 2161
Wolf Ferrari Cesare. (Liceo B. Marcello) Calle lunga s. M. Formosa, ramo Pestrin, 6144
Wolf-Ferrari Emilio, Eremite, 1332
Wolf-Ferrari prof. Ermanno, *Direttore* Liceo B. Marcello, Eremite, 1332

ARTISTI IN BELLE ARTI

Agazzi Augusto, Rio terrà delle colonne, 973
Agolini Jochimo, Campo S. Provolo, 4711
Alessandri prof. cav. Angelo, *pittore*, s. Moisè, all'Ascensione, 1294
Arcolin Vincenzo, Dorsoduro, Fond s. Bastian (Atelier)
BESAREL FRANCESCO *scultore*, S. Barnaba Calle del Traghetto 2796, **T. 703**
Berti Guglielmo, *pittore*, s. Vio, Calle Capuzzo, 616
Betto detto Beo Cav. Luigi, *pittore*, s. Barnaba, 2687
Bieletto Benedetto, *pittore*, s. Barnaba, Calle dei Cerchieri, 1248
Bonomi Giovanni, *pittore*, Cannaregio, Corte Nuova, 6320
Bordignon Noè, *pittore*, s. Barnaba, Fondamenta Gerardini, 2845
Bortoluzzi Millo, *pittore*, s. Margherita, palazzo Canal, 3129
Bortotti G., *scultore*, s. Simeone, corte Cazza, 3345
Bottasso cav. Urbano, *scultore*, Fond. Miserie., 2510
Brass Italo, Zattere, 923
Bressanin cav. Vittorio, *pittore*, s. Polo, s. Stin, 2488
Brugnoli Emanuele, Dorsoduro, palazzo Foscarini, 3464
Cadorin Ettore, *scultore*, s. M. del Carmine, Fond. Briatti, 2534
Cadorin Osghian Ida, *pittrice*, s. Stefano 2830
Cadorin Cav. Vincenzo, *scultore*, s. M. del Carmine, Fond. Briatti, 2534
Canella Antonio, *pittore*, s. M. G. dei Frari, 2531
Cantalamessa cav. prof. Giulio, *pittore, Direttore RR. Gallerie*
CARBONARO R., *pittore* — San Barnaba 2792 **T. 742**
Carletti Policromo, *scultore pittore*, s. Trovaso, Calle Cortellotti, 1420 B
Castagnero Felice, s. Margherita, 3074
Chitarin Trajano, s. Lio, *pittore*, campo della Fava, 5526
Ciardi Giuseppe, *pittore*, s. Barnaba, 3129
Ciardi cav. uff. prof. Guglielmo, *pittore*, s. Barnaba, 3129

Polvere CONSERVATRICE del VINO - Specialità infallibile del Chimico ● RONCA ● Permessa dalla Legge
Premiata con Gran Premio 2 medaglie d' oro 2 Diplomi d'Onore settembre 1906 - Roma 1907
Piazza Erbe, 26 - VERONA
** CONSERVA ** CORREGGE ** GUARISCE **
Istruzione gratis
1)

Dal Bo Zaccaria, *pittore*, s. Barnaba palazzo Ambasciatori, 1262
Dal Zotto prof. comm. Antonio, *scultore*, s. Vio Calle s. Domenico.
Da Molin Oreste, *pittore*, Felice, 3710
De Blaas Cav. prof. Eugenio, *pittore*, s. Trovaso Zattere, 1404, **T. 989**
De Lotto Annibale, *scultore*, s. Vio, Calle s. Giovanni 657
De Maria Mario, *pittore*, s. Trovaso, Zattere, 1410
De Pury Edmond, *pittore* s. Barnaba Fond. Gherardini, 2622
De Stefani Cav. Vinc., *pittore*, Angelo Raffaele, Fond. Rossa, 2526
Dolcetta Giuseppe, *pittore*, s. Trovaso, 1172
Dorigo Tommaso, *scultore*, s. Trovaso, Calle Centopieri, 1201, **T. 296**
Duodo Giuseppe, *pittore*, s. Felice, Calle Pali, 3841
Felici Cav. Augusto, *scultore*, s. Samuele, corte del Duca, 3046
Ferruzzi Roberto, *pittore*, s. Trovaso, Zatt. 1420 B
Fragiacomo Cav. Pietro, *pittore*, Giudecca, Fond. ponte longo
Fulici Luigi, *disegnatore*, s. Simeone, Calle Traghetto S. Lucia
Fusaro Giovanni, *scultore*, s. M. G. dei Frari 2454
Gabardi Andrea, *pittore*, campo s. Marina
Geiger Paolina, *pittrice*, s. Margherita, palazzo Canal, 3120
Gasparini Cav. Gigi, *pittore*, s. Marziale, Corte Trapolin, 2453
Gavagnin Antonietta, *pittrice*, s. Pantaleone, 34
Gavagnin Napoleone, *pittore*, s. Giacomo dall'Orio, 1400
Gislon Adolfo, *pittore*, s. Canciano, Calle Moretti, 5507
Giusti cav. Guido, *scultore*, Tol. Fond. Rizzi, 302
Hulton William, *pittore*, s. Trovaso, Fond. Ognisanti, 1464
Ippoliti Sbroiavacca Maria, s. Vio, 735
Lancerotto Egisto pittore, s. Trovaso, 1464
Laurenti Cav. Cesare, *pittore*, S. Gregorio 141
Lavezzari Giovanni, *pittore*, s. Trovaso, 1470
Lorenzetti Cav. Prof. Carlo, *scultore*, s. Barnaba Calle Cerchieri 1251
Lucano Aurelio, s. M. Mater Domini, 2152
Mainella cav. Raffaele, *pittore*, s. Barnaba, Calle dei Cerchieri, 1259
Marsili Cav. Emilio, *scultore*, s. M. del Rosario, 615
Masi Michele, *pittore*, Can. fond. Senza, 3294
Menegazzi Carlo, *pittore*, Can. alla Madalena
Milesi Cav. Alessandro, *pittore*, Zattere Anzolo Calle del Vento 1511
Mion Cav. Luigi, *pittore*, s. M. del Rosario Rio terrà Antonio Foscarini, 894
Misinato Silvio, *professore di disegno*, s. M. del Carmine palazzo Foscarini, 3464
Miti-Zanetti Giuseppe, *pittore*, Càmpo s. Giustina 2838
Montalba Clara ed Elena pittrici, s. M. del Rosario, s. Agnese, campo, 809
Montalba Gilda pittrice, s. M. del Rosario, Zattere, 790
Moriggi Arturo, *scultore*, s. Barnaba, 3294-A
NAAGER FRANZ, Gesuiti 4887, Fondamente Nuove 5080
Navarra Prof. G. (Pittore) s. Maurizio, 2741
Neve Antonio, *pittore*, casa Angelo Raffaele. Calle Cappello, 2468, e studio s. Pantalone 34
Nono cav. prof. Luigi, *pittore*, s. M. del Giglio, 2546 e Zattere, 1486
Nono Urbano, *scultore*, s. Barnaba Calle Cerchieri 1254
Novo Stefano, *pittore*, s. M. del Rosario, 312 A
Paggiaro Emilio pittore, Lista di Spagna, Calle della Misericordia 385-B
Paoletti prof. cav Antonio Ermolao, *pittore*, s. Trovaso Palazzo Marioni 1259
Paoletti Antonio fu Giovanni, *pittore*, s. Barnaba, Fondamenta Gherardini, 2622
Paoletti prof. Pietro
Paoletti Silvio *pittore*, Zattere, 1489
Pasini Vittorio, *pittore*, s. Pantaleone, salizz. 34
Pastega Luigi, *pittore*, s. Margherita campo, 3053
Pellegatta Carlo, (pittore) s. Croce, 1802
Prosdocimi Cav. Alberto, *pittore*, s. Trovaso campiello Calbo, 1040
Robertelli Prof. Angelo, *pittore* s. Pantaleone, 71
Rosa Luigi, *pittore*, s. Pantaleone, salizzada 34
Rotta Federico, (pittore) s. Trovaso, sottop. Zattere, 931
Rotta Silvio, *pittore*, s. Trovaso, sottoportico delle Zattere, 929
Rubello Angelo, *pittore*, Frezz. Calle Venier, 1710
Salviati Benedetto, *pittore*, s. Trovaso, Fond. Zattere, 920
Sambo Ettore, *pittore*, s. Cater. Calle Boldù 4989
San Fior G. Silvio, *pittore*, s. Samuele, Calle Malipiero, 3080
Santi Pietro, *pittore*, Castello, alla Tana, 2157
Sartorelli Francesco, *pittore*, s. Moisè, Ramo Barozzi, 2151
Scattola Ferruccio, *pittore*, s. Zaccaria, Calle della Chiesa, 4501
Schereschewsky Wladimiro, s. Pantaleone, calle Saoneria, 3825
Selvatico Lino, *pittore*, Maddalena, palazzo Erizzo, 2138-A
Selvatico Luigi, *pittore*, Maddalena, palazzo Erizzo, 2138-A
Sesanne cav. Prof. Augusto, *pittore*, Angelo Raffaele fond. Briatti
Soranzo Cav. Nob. Giuseppe, *scultore*, Istituto Belle Arti
Sormani Luciano, *pittore*.
Sussi Antonio Giulio, *pittore-ritrattista*, s. Fantino, Calle Minelli- 1891 — **T. 12**
Taffuri Raffaele, s. Pantaleone, calle Saoneria 3825
TAMBURLINI ACHILLE, *scultore*, Traghetto s. Barnaba, 2792, **T. 742**
Tessari Romolo, *pittore*, s. Pant., Calle Saoneria, 3825-E
Tessari Vitt., *pittore*, s. Pantaleone, Calle Saoneria, 3825-E
Tito Cav. Prof. Ettore, *pittore*, Fond. s. Barnaba
Van Haanen Carlo Cecilio, *pittore*, s. Pantaleone Corte Nuova, 76 B
Vianello Cesare, *pittore*, s. Trovaso, Fond. Nani, n. 245
Vizzotto Alberti cav. Uff. Giuseppe, *pittore*, san Pantaleone, campiello delle Mosche, 6
Volpi Mario Leopoldo (pittore) s. M. Gl. dei Frari 3000
Zanetti Augusto, *scultore*, s. Pantaleone, campiello Mosca, 21
Zanetti-Zilla Vettore, *pittore*, Giudecca, Corte Ferrando, 349
Zennaro cav. Giovanni, *pittore restauratore*, s. Trovaso fond. di Borgo 1166
Zennaro Pasquale, s. M. del Giglio, 2496
Zezzos Alessandro, *pittore*, san Vio, palazzo da Mula, 731
Zoppellari Mario, *pittore*, s. Stefano, 2927
Wolf Cav. Augusto, s. Trov, Fond. Eremite, 1332
Wolf Teodoro, *pittore*, s. Trov., Fond. Eremite 1332
Woods Enrico, (pittore) s. Maurizio, Calle del Dose, 2727

Negozianti, Albergatori, Trattori, Produttori di Vino

Se volete tener sani i vostri **VINI** adoperate la **Polvere CONSERVATRICE** del Chimico
RONCA — Verona, Piazza Erbe, 26 (Permessa dalla Legge) 2)
Premiata con Gran Premio 2 medaglie d'oro 2 Diplomi d'Onore settembre 1906 - Roma 1907

STAMPA

Giornali e Pubblicazioni varie

ASSOCIAZIONE DELLA STAMPA VENETA
(*S. Fantino Palazzo della Fenice*. **T. 146**)

CONSIGLIO DIRETTIVO — Cedolin G. — Damerini Gino — Negri dott. Antonio — Norfo Efisio Santalena comm. Antonio — Secrétant prof. Gilberto — Serafin rag. Giovanni — Spellanzon Cesare — *Segretario* Coda Amedeo

ADRIATICO, T. 379 (giornale quotidiano), s. Canciano, palazzo Perosini, 5590-a, *Direttore:* Tecchio avv. on. Sebastiano dep. al Parlamento — *Vice-dir.:* Combi prof. Carlo — *Redattore-capo:* Ravenna avv. Gino — *Redattore :* Levi ing. cav. Davide — *Stenografo*: Cavazzana rag. Arturo

Atti del Collegio Veneto degli Ingegneri — *Segr. di Redaz.*: Ing. Ettore Luzzato — Tipografia Ferrari Cav. Carlo, s. Salvatore, 5001

Bollettino del R. Museo Commerciale di Venezia — *Rivista d' Oriente* — mensile — abbonamento annuo L. 3.00 — *Diret.* Santalena comm. Ant.

Bollettino Stenografico Veneziano — Tipografia Ferrari Cav. Carlo S. Salvatore 5001 *Direttore*: Molina Prof. Enrico

IL COMMERCIO VENETO, Organo degli interessi mercantili della regione Adriatica, — *Direzione ed Amminist.* Fondam. della Prefettura 2648, **T. 667** — *Direttore* - Alvise Formaro.

Difesa, T. 419 (giornale quotidiano) — Direzione: s. M. Formosa, Calle degli Orbi, 5194 — Amministrazione: campo s. Bartolomeo, 5308 a, **T. 1052** — *Direttore* Francesco dott. Saccardo — *Redattori* Valsecchi dott. Luigi — Larese Giuseppe — Cosma Federico *red. sten.*

Foglio degli Annunzi legali della R. Prefettura di Venezia T. 1055 — Officine Grafiche S. Canciano, Palazzo Perosini 5590

GAZZETTA DI VENEZIA, T. 202-231 (giorn. polit. quotidiano organo del partito liberale-conservatore veneto) — *Direttore*: **ZUCCOLI** co. **LUCIANO** — *Redattore-capo*: Avi Virginio — *Redattori:* Viola Aldo — Di Gregorio Cesare — Damerini Gino (critico dramm.) — Pascolato avv. Mario (crit. mus.) — *Stenografo*: Serafin rag. Giovanni — *Amministr.* Vissà rag. Gino — *Abbonamenti* anno L. **18** — sem. L. **9** — trim. L. **4.50**

Gazzettino, T. 479 (giornale quotidiano) — (s. Salvatore palazzo Giustinian Faccanon (ex Posta) — *Direttore-proprietario*: Giampietro Talamini — *Redattori*: Lodovico Sartorelli — Efisio Norfo — Stringari Silvio — Spellanzon Cesare — Girotto Fausto — Pagni Silvio — Biadene Carlo — *Inserzioni*: esercite dal proprietario sig. Talamini

Gazzettino Commerciale, T. 714 (periodico per la tutela degli interessi Commerciali-Industriali-Agricoli della Regione Veneta) — Pubblica i Protesti cambiari, i Fallimenti e i Dissesti — Esce il 1 e il 15 d'ogni mese in dodici e sedici pagine — s. Marco, Calle avvocati 391 — *Direttore-propr.*: Cometti. Ing. Giacomo

Il Gaz (rivista tecnica mensile) — *Direttore*: **Calzavara cap. Vittorio,** s. Lio. calle della Nave 5681, **T. 826**

Il Leone di S. Marco (giornale settimanale) con Sede a S. M. Formosa N. 5254 — *Direttore*: Don Giuseppe prof. Ambrosi — *Amministratore*: Fontanella Cleto

Nuovo Istitutore (periodico didattico letterario) — *Redattore capo ed Amministratore* Gio. Batta Da Campo — Uffici s. Canciano 6091

Journal des Etrangers à Venise (settimanale) Dir. Edit. Fiorelli G., s. Stefano, 2804

La Bauta Rivista Illustrata della Settimana — *Direttore* M. Londonio — *Direzione* ed *Amm.* Stab. Grafico G. Scarabellin s. Sofia 4244

La Rassegna — *Direttori*: Brunicardi ing. onor. Adolfo dep. al Parlamento — Di Castelnuovo bar. cav. Arturo via 22 Marzo corte Michiel 2410, casella postale 429. **T. 533**

La Rivista del Popolo Mensile Illustrato — *Direttore* Berengo Gardin Giuseppe Borgoloco s. Lorenzo 6091

L'Ateneo Veneto — Direzione e redazione. Campo S. Fantino - Periodico mensile di scienze lettere ed arti: *Direttori:* Gambari Cav. Prof. Luigi e Stivanello avv. Cav. Carlo

Rivista Commerciale d'Oriente Bollettino del R. Museo Commerciale di Venezia — Pubblicazione Mensile — Abbonamento annuo L. 3 — *Direttore* Santalena comm. Antonio — *Amministrazione* presso il R. Museo Commerciale calle Larga S. Marco 379. **T. 1007**

La Domenica — *Direttore:* Rosada mons. Giacomo s. M. Formosa calle dei Orbi 5197

L'Emigrazione Italiana guida notiziaria per la tutela degli emigranti — *Direzione ed Amministrazione* Campo S. Marina, 6086

La Venezia agricola organo della cattedra ambulante di agricoltura di Venezia, delle istituzioni agrarie provinciali e della società «pro montibus» sezione Veneta. Palazzo della R. Prefettura, *Direttore prop.* — Pitotti Prof. Dottor Gio. Batta

La Voce di Murano, T. 251 (giornale settimanale) — redazione stab. tip. Scarabellin, via V. E. 4245 - *Direttore:* Santi Cav. Angelo.

Neptunia (Rivista Italiana di pesca ed aquicultura Marina Fluviale-Lacustre) — *Direttore*: Levi-Morenos dott. Davide — *Redattore-capo*: Camuffo rag. Mamerto — *Direzione* ed *Amministrazione* Nave Scuola *Scilla* Zattere

Bollettino Musicale (giornale bimensile) direttore prop. Borioni Masini Rag. Giuseppe, s. Giuliano, 585 — **T. 801**

Nuovo Archivio Veneto, Scalzi, Calle Priuli 99 Istituto Veneto di Arti Grafiche **T. 116.**

La Lingua Tedesca

(*Rivista didattica*)

Direttore: VITTORIO GRUNWALD

prof. nel R. Istituto Tecnico di Venezia

Annate 13 : prezzo L. 5 cadauna - Saggi gratis

Chi acquista 5 annate in una volta riceve gratis in premio una copia del

Grande Dizionario italiano-ted. e ted.-it. (Valore comm. L. 25)

Direz. ed Amm. VENEZIA, Ss. Gio. e Paolo, Calle Berlendis

N. 6271

Sior Tonin Bonagrazia, T. 48 (giornale umoristico settimanale), san Salvatore, 5001. - *Proprietario* Carlo cav. Ferrari

La Settimana Rivista Veneta Illustrata — *Arte, Teatri, Industrie, Sport* — *Direttore* Benedetti Marco — *Direzione* ed *Amministrazione* s. Barnaba calle Lunga 2632, **T. 1034**

Temi, Telefono 48 - *Eco dei Tribunali* — s. Salvatore, Calle delle Acque, 5001. - *Direttori*: Prof. Avv. Leone Bolaffio, Avv. Giulio Sacerdoti, Avv. Prof. Alessandro Stoppato. Editore proprietario Ferrari cav. Carlo

Illustrazione Veneta Adriatica - Periodico bimensile di attualità, varietà, arte, sport. Riva del Carbon Calle Bembo N. 4644 — *Direzione* Antonio comm. Santalena — Aless. prof. Stella

Istituto Araldico Italiano, Sede Roma Presidente Carlo nob. comm. Padiglione, Segr. Gener. Cav. Bar. Arturo di Castelnuovo — *Cancelliere* Capanna Rag. Edoardo, Via 22 marzo, 2410, Corte Michiel, Casella Postale 429, **T. 533**

Calendario d'Oro — (Pubblicazione ufficiale dell'Istituto Araldico Italiano) — *Direttore*: prof. Arturo Cav. Bar. di Castelnuuovo — *Amministratore e Segretario* Capanna rag. Edoardo Via 22 Marzo 2410 Corte Michiel Casella Postale 429, **T. 533**

Indicatori Generali delle Navigazioni Marittime, Fluviali Lacustri — Splendida pubblicazione in formato Album — *Direzione ed Amministrazione* — via 22 Marzo, corte Michieli, 2410 — Casella Postale 429, **T. 533** — Uffici di Roma via Gambero 35 Casella postale 423

Dizionario Storico e blasonico delle Famiglie Nobili e Notabili Italiane — G. B. & G. Crollalanza — Via 22 marzo 2410 — Casella postale 429, **T. 533**

Istruzione pubblica e privata in Italia e per gli Italiani all'Estero — Società Editrice Callari prof. Luigi e C. Roma, via del Gambero 35, Venezia via 22 marzo 2410, Casella Postale 429, **T. 533**

PERITI INSCRITTI
presso la Camera di Commercio ed Arti

Avaree, attrezzi di bastimenti, stivatura di merci, condizionatura di boccaporti — GREGORETTI cap. FRANCESCO s. Marco, calle Valaresso, 1311 — Furlan cap. Eugenio, s. Girolamo — Vianello And. Antonio — Vianello Ferdinando — Malabotich cav. G. B.

Bastimenti e natanti di qualunque genere in legno — Grasso Giovanni

Caffè — Zennaro Giuseppe fu Natale — Ravà Giacomo, campo s. Fantino

Canape — Luzzatti Davide — Zennaro Giuseppe fu Natale

Carbone — Zennaro Giuseppe fu Natale

Carta ed articoli affini — Pellegata Gaetano, Rialto 480

Coloniali — Barbieri cav. Luigi -- Dalla Pasqua Luigi — Zucchetta Iginio — Ravà Giacomo

Conchiglie — Bedendo Cav. Davide, s. Lio 5619

Colori, vernici, olio di lino ecc. — Zecchini Dom.

Concimi — Vedovelli rag. Emilio — Zennaro Giuseppe fu Natale —

Conterie — Bedendo cav. Davide, s. Lio. 5619

Corallo — Bedendo cav. Davide, s. Lio 5619

Cotoni — Zennaro Giuseppe fu Natale

Ferramenta — Zennaro Giuseppe fu Natale

Granaglie, sementi oleose ecc. — Lazzarini Antonio fu Gio. Batta — Zennaro Giuseppe fu Natale

Gioie — Zabeo Giacomo

Lane — Lombardini Carlo di Angelo

Lampadari — Bedendo cav. Davide, s. Lio, 5619

Legnami da costruzione — Benvenuti Vincenzo, S. Chiara, 541 — Dal Col Giusto — Wiel Gioacchino Cannaregio 4142 — Cipollato Ettore, S. M. del Giglio 2436 — Dalla Porta Antonio, Castello 524

Macchine e navigli costruiti in ferro — Gasparini Francesco

Manifatture — Berti Fortunato — **DA CAMPO MICHELE fu ANTONIO**, s. Marco 5041, Via 2 Aprile — De Griffi Ettore, frezzeria presso A. Vianello — De Pol Gaetano — Nicoletti Luigi fu P. — Zennaro Giuseppe fu Natale

GIUSEPPE ZENNARO
fu Natale

Perito giurato per merci in genere e specialmente:

Cotoni — Granaglie — Caffè — Droghe — Pellami — Vallonea — Riso — Risone — Sementi oleose — Canape — Salumi — Bande stagnate — Ferramenta — Zolfo — Carboni — Superfosfati — Scorie Tomas — Manifatture — Lane — Sete — Fecola Sparto — Petrolio — Juta — Farine — Olio ecc. — come da nota N. 8391 della On: Camera di Commercio ed Arti di Venezia.

Casa — Dorsoduro, S. Gregorio N. 216
VENEZIA
— Ufficio: Marittima — Società dei Sylos —
Telefono Cabina Sylos
Posta pubblica Sylos

Meccanica — Manzelli Antonio, s. Marco 5212

Merci — Ravà Giacomo, s. Fantino 1917

Merletti, ricami e passamanterie — DA CAMPO MICHELE fu ANTONIO, Via 2 Aprile 5041

Mobili artistici — Bedendo cav. Davide, s. Lio 5619

Mobiglie — De Nat Antonio

Mosaici, vetrerie artistiche, soffiati, ecc. — Bedendo Cav. Davide

Navigazione lagunare — Trasporti, noleggi ecc. Miari co: E. di Fulcio

Navigazione Fluviale Tomei Alessandro di Luigi

Pellami — Zennaro Giuseppe fu Natale — Lombardini Carlo di Angelo, s. Zaccaria 4466

Ragioneria — Ferri rag. Silvio — Rag. Mario Baldin

Regolatori d'avarie — Occioni rag. Giovanni Luigi — Malabotich cav. G. B.

Salumi — Dalla Pasqua Luigi s. Marco 3741 — Zennaro Giuseppe fu Natale

Semi oleose — Zennaro Giuseppe fu Natale

Specchi — Bedendo cav. Davide, s. Lio 5619

Spiriti — Ringler Cav. Ulisse, s. Barnaba 2791

Superfosfati e fosfati — Zennaro Giuseppefu Natale

Vallonee — Zennaro Giuseppe fu Natale — Lombardini Carlo di Angelo

Vetrerie — Bedendo cav. Davide, s. Lio 5619

Zolfi — Zennaro Giuseppe fu Natale

Interpreti giurati del R. Tribunale Civile Penale

(Traduttori linguistici)

NOME E COGNOME	INDIRIZZO	LINGUE	Epoca di inscrizione
Savini rag. Achille, Traduttore specialista per atti legali	s. Giuliano campo della Guerra, 514 T. 386	inglese franc.	26—11—87
Raineri Salvatore	Gesuati Zattere, 787	inglese	29— 1—89
Lavagnolo Pietro di Coriolano	Campo san Stefano, 2959	franc. ted. ingl.	30— 7—96
Alonefti Vittorio	s. Zaccaria, 4962	greca	1— 8—96
Grünwald Vittorio fu Guglielmo	S. Gio. Paolo calle Berlandis 6271	tedesca	1— 8—96
Griffon prof. Carlo	s. Zaccaria Ruga Giuffa, 4911	francese	23— 4—87
Casale prof. Pietro	Fond. Zattere, 1390	inglese francese	12 – 1—92
Gavagnin Nicola	ss. Filippo e Giacomo, 4499	inglese tedesca	20—12—900
Boch prof. Achille	Venezia	ingl. tedesca	23—4—87
Mezzani A.	S. Apollinare 1215	» »	

VENEZIA
RECAPITO
Campo della Guerra 514
Telefono 386

LEZIONI E TRADUZIONI
di INGLESE
Ragioniere A. C. SAVINI
LEZIONI E RIPETIZIONI
di Lingua e Letteratura Inglese
dall' Italiano e Francese

TRADUZIONI
dal Tedesco in Italiano e viceversa
Prof. VITTORIO GRÜNWALD
Perito traduttore presso il R. Tribunale C. P.
VENEZIA
Ss. Giovanni e Paolo — Calle Larga Berlendis Num. 6271

Periti Calligrafi

NOME E COGNOME	INDIRIZZO	Epoca in cui fu confer. il diploma
Bertoli prof. Giacomo	Bragora, Riva Schiavoni, 4136	12—10—75
Bisi dott. Francesco	Murano	5— 1—94
Bazzagaluppi Mirco Pietro fu Giuseppe	ss. Apostoli, 4289	7— 5—84
Moschetti prof. Cesare fu Andrea	Cannaregio, 4633	14— 9—69
Paghini prof. Cesare Guido	s. Giacomo, dell'Orio, 1309	7— 9—85
Paulon prof. Andrea	s. Sebastiano, 1631	25— 6—97
Repossi G. B. ch. Filippo	Badia Polesine	12— 6—90
Tremari Enrico fu Giorgio	Calle Foscari, 3257	25— 9—81
Scarpa Giovanni	Venezia	
Quaglia Sebastiano	Fiesso d'Artico	11— 8—76
Concina prof. Giuseppe	Mirano	
Furlani prof. Renzo	Venezia	16— 2—82
Rosa prof. Antonio di Alessandro	Vicenza	10— 5—901

Periti Assaggiatori d'Oro e d'Argento

inscritti presso il R. Tribunale Civile e Penale

NOME E COGNOME	INDIRIZZO	Epoca in cui fu conferito il R. Decreto
Patron Sebastiano	Mirano	
Foscolo Luciano	Venezia	1— 7—72
Cecchini Giuseppe	Venezia	11— 9—72
Lavagi Ezio	Venezia	20— 6—86
Zabeo Giacomo	Venezia	23— 5—88

"ANNUARIO DEL VENETO"

GUIDA MANGIAROTTI

Gran Prix - Roma 1903 - Medaglia d'oro - Roma 1903

ARTI EDIFICATORIE — VENEZIA 1907

Facciamo notare ai signori industriali e commercianti l'importanza della pubblicità sul nostro **ANNUARIO.**

Non si tratta di un giornale, che appena si scorre per le notizie dopo la giornata scompare per modo che l'annunzio per essere efficace devesi ripetere più volte.

Il nostro **ANNUARIO** è un libro voluminoso elegantissimo, e trovasi in tutti gli Uffici, in tutti gli Studi, negli Alberghi, nei Restaurants e nei Caffè, presso i professionisti e le più rispettabili famiglie non solo di Venezia e Provincia, ma anche d'Italia e dell'estero, in modo che facendosi la sua diffusione di anno in anno sempre maggiore, essa viene consultata da un numero infinito di persone.

Anche le Case estere dovranno rispondere al nostro invito, perchè esse più che dai cataloghi e dalle circolari (che inviano spesso con grande spesa) avranno giovamento dalla pubblicità del nostro **ANNUARIO.**

Quelle che hanno già una clientela l'aumentano, e quelle che non l'hanno se la formano facendo sapere al pubblico il loro indirizzo.

Gli industriali hanno agio di slanciare le loro specialità e da questa réclame trarranno indiscutibili vantaggi.

PROVINCIA DI VENEZIA

INDUSTRIA E COMMERCIO

MANDAMENTO DI VENEZIA

COMUNI 2: Burano - Murano — (MANDAMENTO III.) — Abitanti 13510

BURANO

Abitanti 8074 - Dist. K.m 10 da Venezia

Posta e telefono locali - Stazione ferroviaria Venezia, sulla linea Venezia centrale - Servizio gondole e piroscafi, linea Venezia-Burano-Cavazuccherina - Servizio telefonico

Frazioni dipendenti dal Comune

Treporti - Cavallino - Lio piccolo - Salina S. Felice - Torcello - Mazzorbo - Mesole - Cura S. Cristina - Montrion

AMMINISTRAZIONE

SINDACO

Bon Francesco

SEGRETARIO

Eugenio Quintavalle

CONCILIATORE

Vio Antonio

ESATTORE

Banca V. Depositi C. C.

SANITARI

Bianchi dott. Lorenzo
Toffoletto Dott. Silvio
Zannier Dott. Giusto

LEVATRICI

Chincherna Virginia
Trevisan Francesca
Minghetti Luigia
Bettini Eufemia

PARROCI

Don Dario Costantini

PROFESSIONISTI

Medici

Bianchi Dott. Lorenzo
Toffoletto Dott. Silvio
Zannier Dott. Giusto

Farmacisti

Pittori Vittorio
Rossi Vittorio

INDUSTRIA E COMMERCIO

Caffè e liquori

Giusberti Giuseppe
Seno Zane Carlotta

Calzolerie

D'Este F.lli Lampetto
Memo Gustavo
Nori Marcello
Novello Ermenegildo

Cantieri, squeri e noleggio barche

Amadi Achille, carpent.
Costantini Luigi Francesco, id.
Costantini Luigi detto Salvatore, squero
Memo Giovanni detto Calnasso, carp.
Quintavalle Francesco, id.

Cereali

Giusberti Federico, farine

Cestai

Barbaro Lorenzo
Barbaro Celeste
Vitturi Augusto
Vitturi Eugenio

Colori, spazzole e pennelli

D'Este Giovanni

Falegnami rimessai e fabbrica mobili

De Dominici Eugenio, falegname
D'Este Francesco, rimessaio
Gobbo-Dal Trin, falegnami
Vio Rocco, rimessaio

Frutta ed erbaggi (*negoz. e dettagl.*)

Barbaro Augusto, negoz.
Zanchi Leonilde
Zane Elisa

Imprenditori ed appaltatori

Banca veneta di Depositi e C. C., (esattoria)
Genovese cav. Augusto, dazio consumo

Istituti di Credito

Cassa rurale di prestiti di s. Filomena (Treporti)

Polvere CONSERVATRICE del VINO - Specialità Infallibile del Chimico ● RONCA ● Permessa dalla Legge
Premiata con Gran Premio 2 medaglie d' oro 2 Diplomi d'Onore settembre 1906 - Roma 1907
Piazza Erbe, 26 - VERONA
** CONSERVA ** CORREGGE ** GUARISCE **
Istruzione gratis