Herzlich tut mich verlangen ***(old: Befiehl du deine Wege)*** **BWV 161.6**

270.

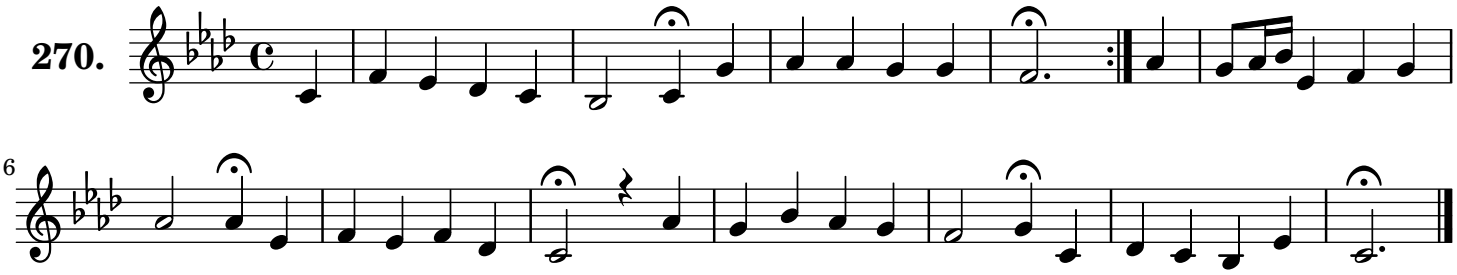

• **Copyleft 2011/01: cette oeuvre est libre, vous pouvez la (photo)copier, la diffuser ou la modifier, selon les termes de la Licence Art Libre, voir: http://www.artlibre.org/licence/lal/ [en, de, es, pt, it]**
Créé avec GNU LilyPond 2.14.1 http://www.LilyPond.org
par Ph. Hardy. http://superbonus.project.free.fr

Free Art License