Japan working holiday program

Viví una experiencia única, en la mejor nieve del mundo.

No somos una agencia, somos argentinos que vivimos la experiencia.

NUESTRO PROGRAMA.

Conectamos argentinos con empleadores reales en Japón para trabajar la temporada de invierno con visa **Working Holiday**. Desde la experiencia de haber trabajado en **Niseko**, brindamos acceso directo a la entrevista laboral y guiamos la preparación previa para atravesar correctamente el proceso de contratación. La propuesta nace para resolver la parte más difícil de organizar un viaje así: **conseguir un empleador antes de viajar.**

TU TEMPORADA EN JAPÓN.

¿Por qué Niseko?

Niseko es el centro de esquí más grande y reconocido de Japón. En invierno concentra una gran cantidad de trabajadores extranjeros para cubrir puestos en hoteles, restaurantes y servicios de montaña durante varios meses. La experiencia se vive compartiendo alojamiento, rutinas y tiempo libre con gente de distintos países, en un entorno activo y muy social.

¿Qué te llevas de esta experiencia?

Trabajar en Japón es hacerlo dentro de un sistema organizado, seguro y profesional. Los empleadores suelen ofrecer vivienda, los procesos son claros y el respeto laboral es parte de la cultura. Más que un trabajo temporal, es integrarse durante algunos meses a una forma de vida distinta, exigente y enriquecedora, combinando responsabilidad laboral con una experiencia internacional intensa.

¿Quiénes somos?

Santiago

Nicole

Zoe

Tomás

Somos un grupo de argentinos que hicimos un Work & Holiday en Niseko, Japón. Pasamos por todo el proceso como cualquiera que aplica por primera vez: buscar información, mandar CVs, hacer entrevistas y adaptarnos a un país completamente distinto.
A partir de esa experiencia decidimos armar este programa para ayudar a otras personas a conseguir trabajo en Japón con más respaldo, información clara y contacto directo con empleadores.

Nuestra experiencia.

Llegamos a Japón con mucha incertidumbre, sin saber bien qué esperar ni cómo iba a ser adaptarnos.

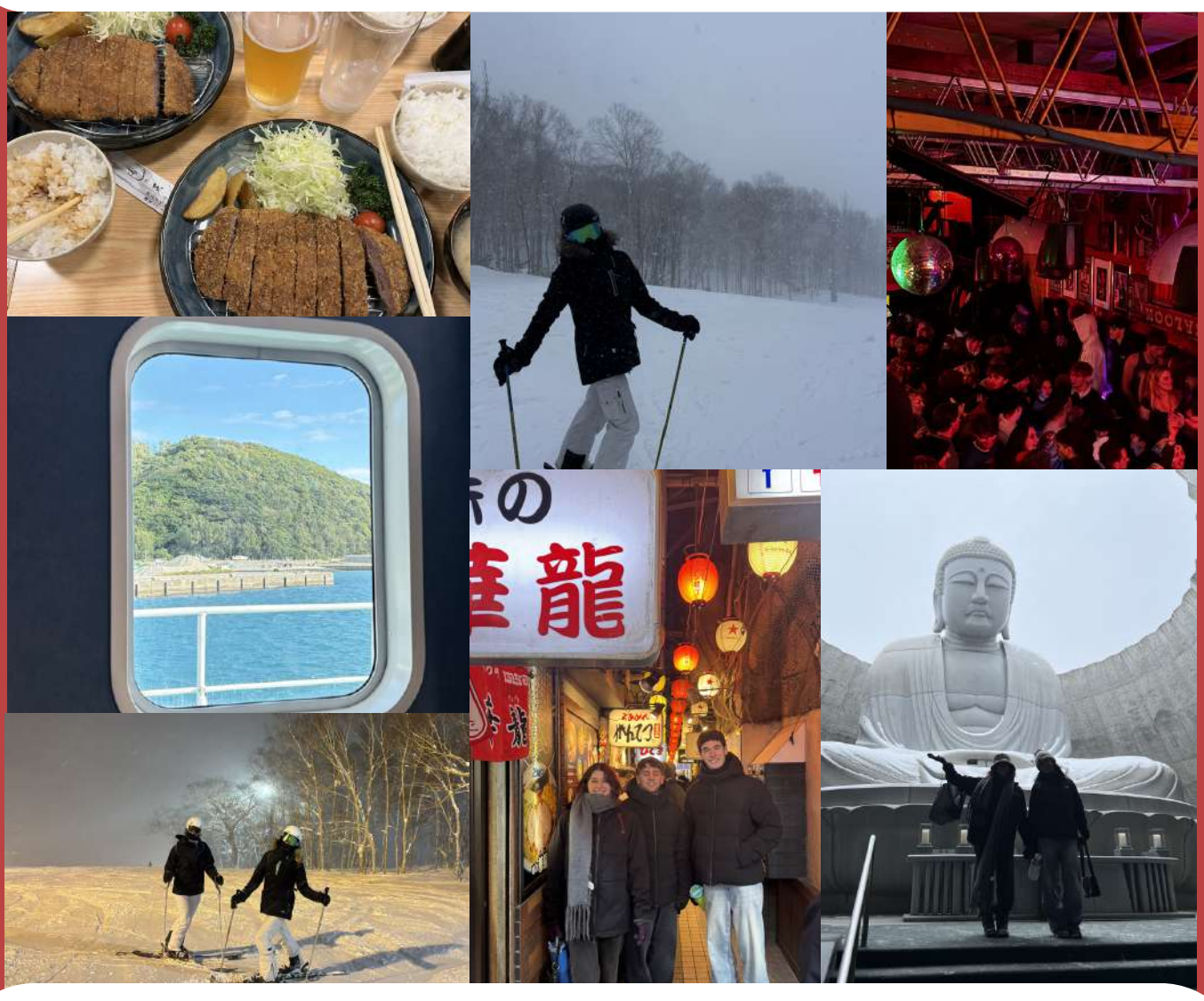

Con el tiempo, la experiencia nos cambió por completo: hicimos amigos de distintas partes del mundo, compartimos rutinas, salidas y viajes, probamos comidas nuevas y descubrimos una forma de vida muy distinta a la nuestra.

En el día a día combinábamos el trabajo con la montaña, y cada semana se sentía diferente. Más allá de lo laboral, crecimos en confianza, independencia y capacidad de resolver situaciones por nuestra cuenta

Aprendimos a manejarnos en otro idioma, en otra cultura y en un entorno exigente, y eso terminó siendo tan valioso como el propio trabajo.

¿Por qué nos necesitas?

Venir a Japón a trabajar puede ser una experiencia increíble, pero también genera muchas dudas e incertidumbre, sobre todo al momento de conseguir trabajo desde afuera.Uno de los principales desafíos es acceder a empleadores reales y lograr que tu perfil sea tenido en cuenta entre cientos de postulaciones.

En Japón, contar con una referencia o contacto directo hace una gran diferencia. Nuestro acompañamiento existe para eliminar ese riesgo. A través de diversos contactos en Japón, acercamos tu perfil a empleadores que ya trabajan con extranjeros y conocen el proceso, aumentando significativamente las posibilidades de conseguir una entrevista y quedar contratado.

Además, te guiamos durante todo el camino con información clara y basada en experiencia real: desde cómo presentarte, cómo prepararte para la entrevista y qué tener en cuenta con la documentación necesaria. La idea es simple: que no vengas a Japón a "probar suerte", sino con respaldo, información y certezas desde el inicio.

¿Qué ofrecemos?

Todo lo que necesitás para llegar a Japón con un trabajo asegurado.
Ofrecemos un acompañamiento completo durante todo el proceso, brindándote información clara y real para que puedas venir a trabajar a Japón con mayor seguridad.

- Te aseguramos un trabajo en Japón antes de que viajes.
- Charlas en vivo con nosotros para resolver dudas y acompañarte en cada etapa.
- Guía sobre la documentación y el proceso de la Working Holiday Visa.
- Acompañamiento antes y durante el proceso, con seguimiento continuo.

Modelo Riesgo Cero.

Invertimos en vos porque confiamos en nuestra red de contactos. Nuestro servicio se basa 100% en resultados. **Solo pagás, si firmas el contrato.**

El proceso

El primer paso hacia el viaje de tus sueños.

1. **Primer charla.**
   Tenés una charla con nosotros para conocerte, entender tu perfil y responder todas tus dudas.
2. **Contacto con empleadores.**
   Acercamos tu perfil directamente a empleadores de Niseko con los que tenemos contacto.
3. **Entrevista**
   Coordinamos la entrevista con los empleadores interesados en tu perfil.
4. **Contratación.**
   Firmás tu contrato asegurando el trabajo. Arranca el viaje hacia esta experiencia unica.

Pago del servicio.

El pago se realiza únicamente después de quedar contratado con alguno de los empleadores que te proporcionamos.

5

Visa y documentación.

6

Te guiamos con la información necesaria para el trámite de la visa y la documentación requerida, basándonos en nuestra experiencia.

Acompañiamiento final.

Seguimos acompañándote con información y guía para los pasos siguientes y respondemos cualquier duda.

7

Trabajos disponibles

Los trabajos disponibles están principalmente relacionados con el sector turístico y de servicios, que es donde hay mayor demanda de personal extranjero en Niseko.

DENTRO DE LOS PUESTOS MÁS COMÚNES:

Los puestos más comunes están en hoteles, restaurantes y centros de esquí, principalmente en áreas como front desk y food & beverage, además de roles en cafés y otros servicios vinculados al turismo de invierno.

Visa Working Holiday

Para poder trabajar en Japón es necesario aplicar a la Visa Work and Holiday. Te acompañamos durante todo este proceso brindándote información clara y orientación basada en nuestra experiencia, explicándote qué documentación se solicita, cómo prepararte para el trámite y qué aspectos tener en cuenta al momento de presentar la solicitud. La idea es que llegues a esta etapa con todo claro, bien informado y con mayor tranquilidad para avanzar.

Preguntas Frecuentes

¿Cuándo se realiza el pago del servicio?

El pago se realiza únicamente después de quedar contratado con alguno de los empleadores que te proporcionamos. Si no quedás contratado, no abonás el servicio.

¿Qué pasa si el trabajo que me ofrecen no me convence?

Si el primer trabajo que te ofrecemos no se adapta a tu perfil o expectativas, intentamos acercarte otra opción que encaje mejor con vos. La idea es que viajes con un trabajo que te guste y con el que te sientas cómodo antes de avanzar.

¿Pueden ayudar a conseguir trabajo a dos o más personas juntas?

Sí. En el caso de parejas o amigos que viajan juntos, tenemos en cuenta esa situación y buscamos opciones para que puedan trabajar en el mismo lugar o zona.

¿Hay una edad mínima para participar?

La edad mínima para aplicar a la visa Work and Holiday es 18 años. El límite máximo depende de cada país y suele estar entre los 30 y 35 años.

¿Necesito saber esquiar o hacer snowboard?

No. No es necesario tener experiencia previa en esquí o snowboard. Muchos aprenden una vez que llegan, durante su tiempo libre.

¿Necesito experiencia previa en hotelería o turismo?

No es necesario tener experiencia previa. La mayoría de los trabajos ofrecen entrenamiento una vez que llegás, por lo que no se requiere experiencia anterior para comenzar.

¿Cómo es el alojamiento del personal?

El alojamiento depende del empleador y del puesto. En muchos casos se ofrece alojamiento compartido o residencias para el staff. Te brindamos la información para que sepas qué incluye cada opción antes de avanzar.

Contacto

yourway2japan@gmail.com

@yourway2japan

+5491166270019