電力守護員

◎提醒節電的簡潔實踐

哈嘍!

我們是--電力吃到飽

3位資工所學生與1位替代役的組合XDD

1

動機

節電是每個人都知道的事

因為地球只有一個....

台灣電力公司
www.taipower.com.tw

98 年(Year)07月(Month)電費通知及收據

政府發放之消費券
不適用於繳付電費

貴用戶本期用電排放 CO_2 約 504 公斤
敬請節約用電，以減少 CO_2 排放，降低地球暖化衝擊

112

先生/女士/寶號

G10516552G16FG1A

電號 (Customer Number)	繳費期限 (Due Date)	應繳總金額 (Total Amount)
	98/07/20	****3843 元

抄表指數：

表別	本月	上月	倍率
01	09241	08449	B
電表倍數		001	

表別說明見背面

◆ 逾上列繳費期限2天（遇假日順延至下一上班日）後繳費者，不論向本公司或代收單位繳費，依規定均須加計遲付費用，併下次電費收取（詳見背面說明）。

◎ 於98/09/02前得向代收單位（詳背面）繳費，如欲採金融機構電話語音、網際網路、自動櫃員機繳費（辦理之金融機構可參考本公司網站或向服務單位洽詢），依下列標示項目操作。逾此截止日（假日不順延）請駕臨本公司各區營業處服務中心（所）繳費。

❶代收截止日	❷電號	❸查核碼	❹應繳總金額
980902		557	3,843

◈用電計費期間98年05月05日至98年07月02日
用戶營利事業統一編號
本公司營利事業統一編號 31096199
本次收費日 98 年07月07日
下次繳費起始日 98 年09月07日
下次抄表日 98 年09月02日
用電種類： 表燈 非營業用
輪流停電組別：B 饋線代號：TV27
收據號碼 G10516552
用電地址：

計費內容：

底度	40
公共分攤戶數	8
經常用電度數	792
本期用電日數	58
去年同期用電度	288
去年同期用電日數	58
較去年同期（度）	+504

流動電費	2207.8元
分攤公共電費	1598.1元
上期遲付費用	37.0元
費金額	3660.0元
業稅	183.0元
繳總金額	3,843元
去年下期用電度	410度
去年下期用電日	62天

服務電話： 1911
服務單位：北投服務所
服務地址：112北投區溫泉路55號

計費說明：
流動電費： $2207.8=(2.10*220*31/58)+(2.10*220*27/58)+(3.02*440*31/58)+(2.68*440*27/58)+(4.05* 132*31/58)+(3.27* 132*27/58)

經收人蓋章

（請持本單繳費，本聯經代收單位收款蓋章後交繳費人收執作為收據）
本收據各項金額數字係由機器印出，如發現非機器列印或有塗改字跡或無經收人蓋章者，概屬無效。

喚起節電意識

1. 貴用戶本期排放CO_2 XXX 公斤

2. 較去年同期 +- 度數

3個切入點

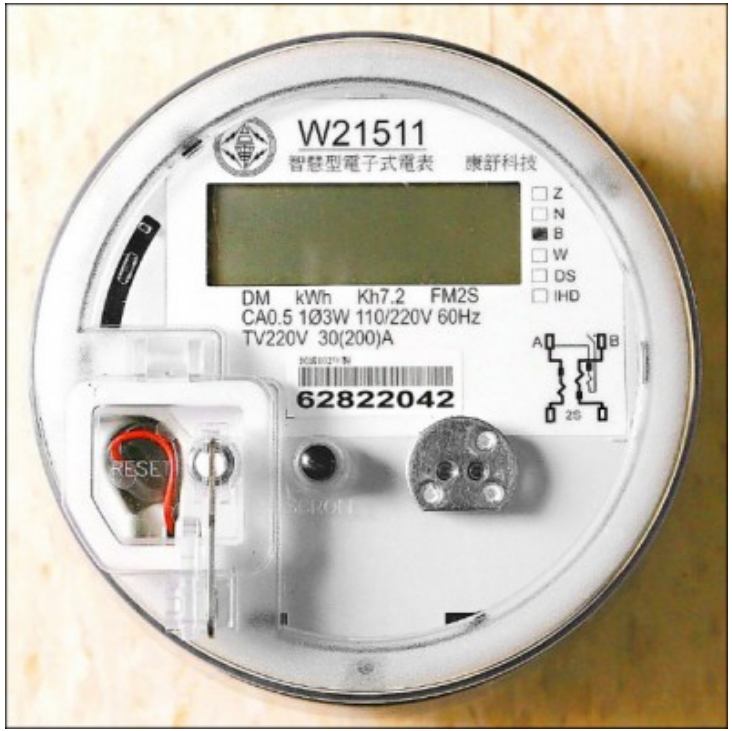
W21511
智慧型電子式電表
康舒科技
Z
N
B
W
DS
IHD
DM kWh Kh7.2 FM2S
CA0.5 1Ø3W 110/220V 60Hz
TV220V 30(200)A
62822042
A
B
2S
RESET

增加提醒次數

◎每2個月 —> 每1個月 —> 每1秒.

◎個人化網頁

可隨時在網頁上瀏覽資訊.

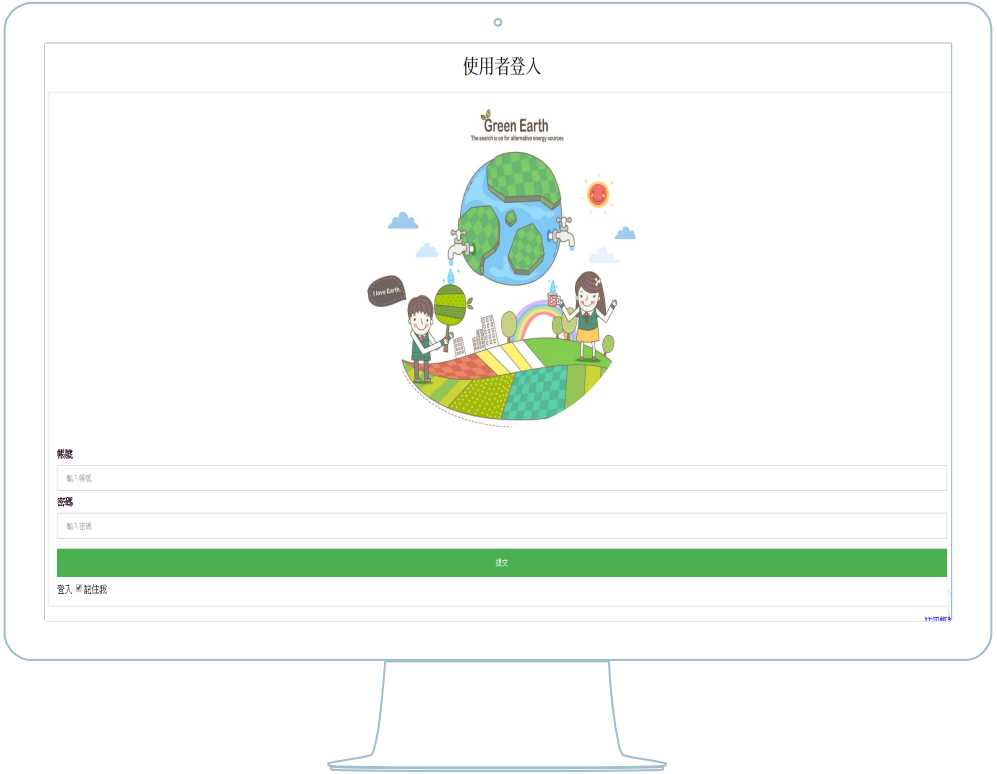
使用者登入
Green Earth
The search is on for alternative energy sources
I love Earth
帳號
輸入帳號
密碼
輸入密碼
提交
登入
記住我

桌上型電腦版面

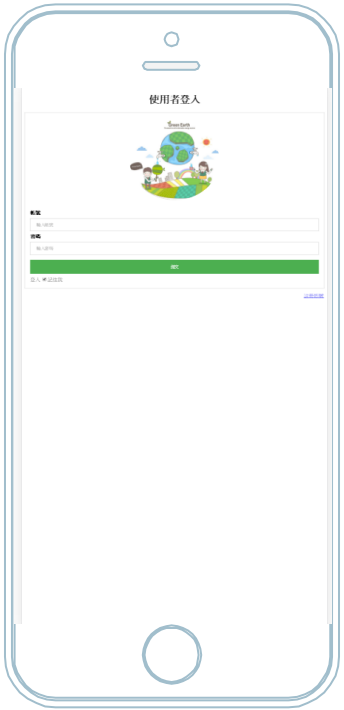

iPhone版面

增加提醒次數

◎每期電費紀錄與比較

電費守護員

User

Search

Dashboard

Add

Maps

Compare

Login Page

/

電費比較

Compare

Search

上一期	這一期	比較
2014/7(2000)	2015/7(1500)	-500
2015/1(1600)	2016/1(1560)	-40
2014/3(1680)	2015/3(1322)	-358
2015/11(1200)	2016/11(1000)	-200
2015/5(1600)	2016/5(1500)	-100
2014/5(1555)	2015/5(1600)	+45
2015/9(1000)	2016/9(1200)	+200
2015/7(1500)	2016/7(2000)	+200
2015/3(1322)	2016/3(1455)	+133
2014/11(1000)	2015/11(1000)	+0

Showing 1 to 10 of 11 rows 10 records per page

<< < 1 2 > >>

加強真實感受

◎清楚生動的圖表

加強真實感受

◎手動輸入用電數據

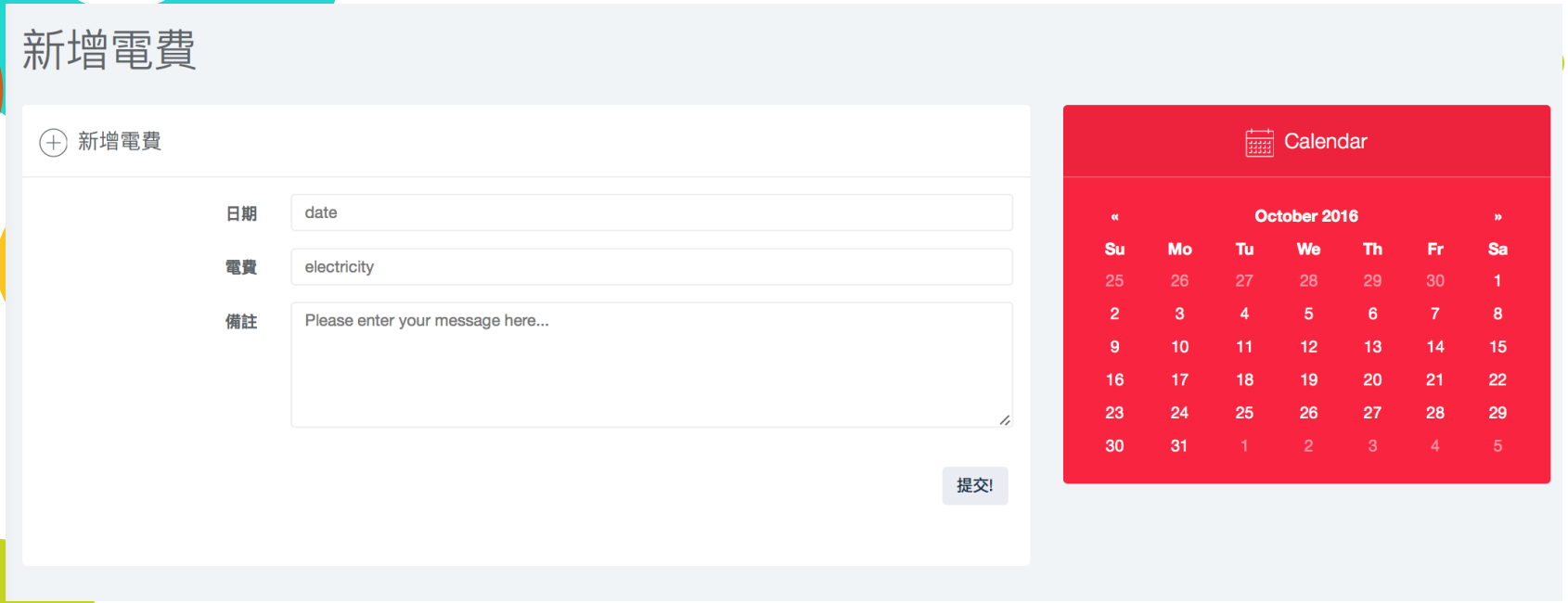

擴大比較心理

◎提供縣市及鄉鎮的用電資訊

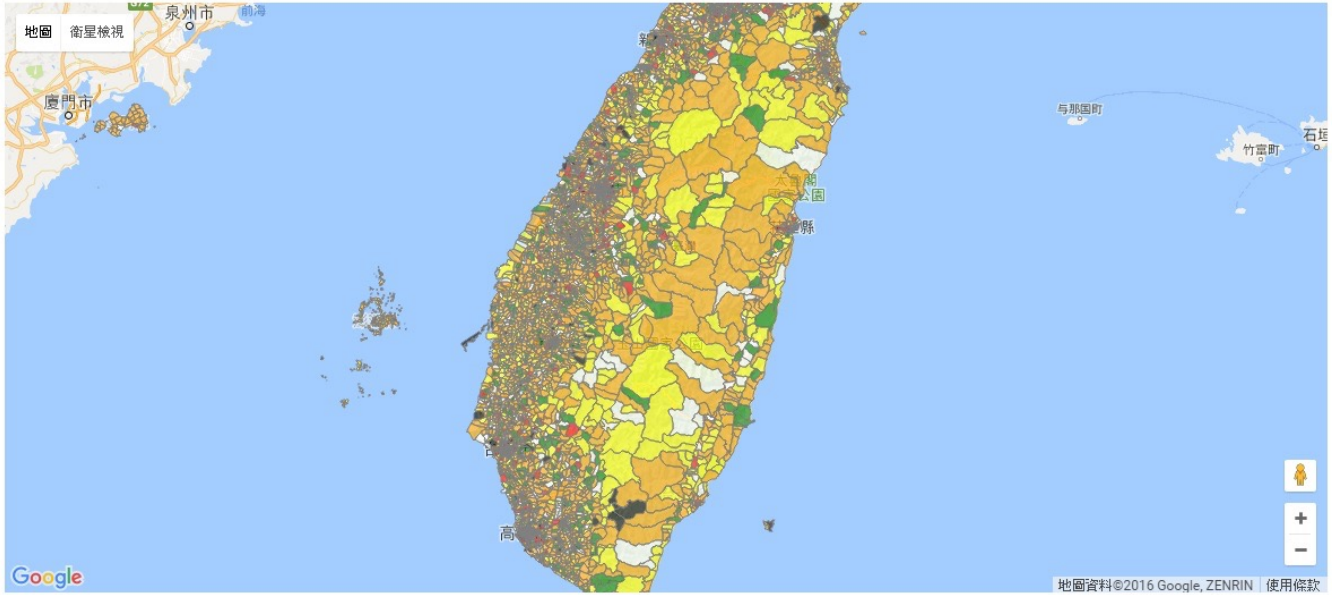

用電量(度) <1000 1000~10000 10000~100000 100000~1000000 1000000~10000000 >10000000~15000000 15000000~100000000 >100000000

快速定位 台北 新竹 台中 台南 高雄

在地圖上滑動或點選以顯示數據

擴大比較心理

◎提供縣市及鄉鎮的用電資訊

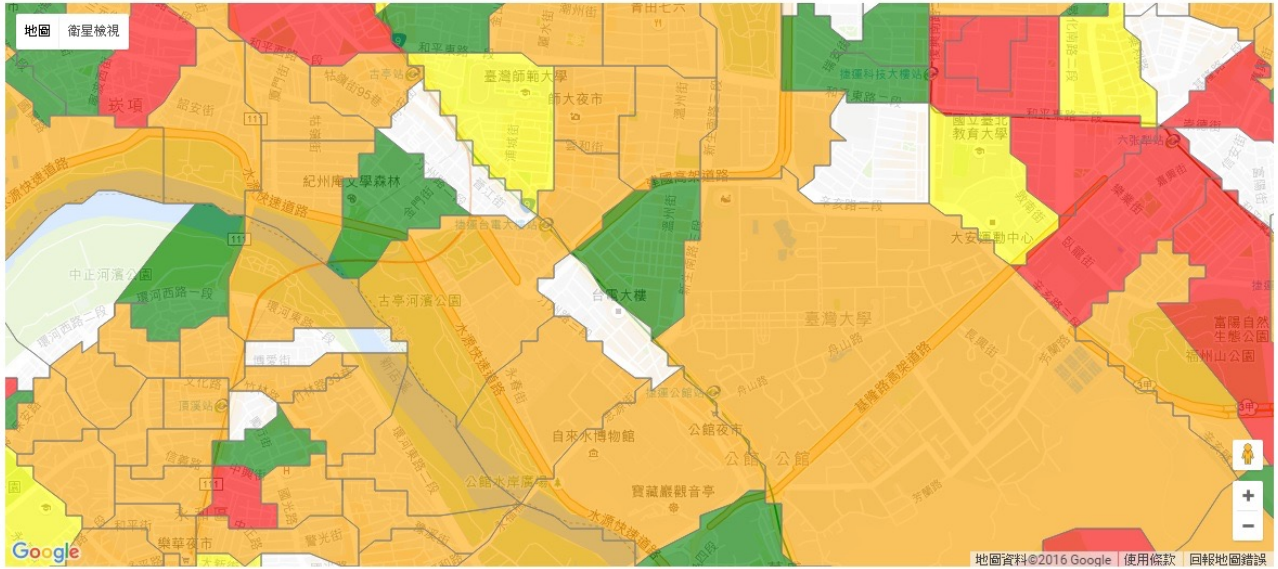

用電量(度) □ <1000 ■ 1000~10000 ■ 10000~100000 ■ 100000~1000000 ■ 1000000~10000000 ■ >10000000~15000000 ■ 15000000~100000000 ■ >100000000

快速定位 台北 新竹 台中 台南 高雄

臺北市中正區文盛里 ：742598 度

擴大比較心理

◎提供縣市及鄉鎮的用電資訊

擴大比較心理

電費比較

距離我家三公里處

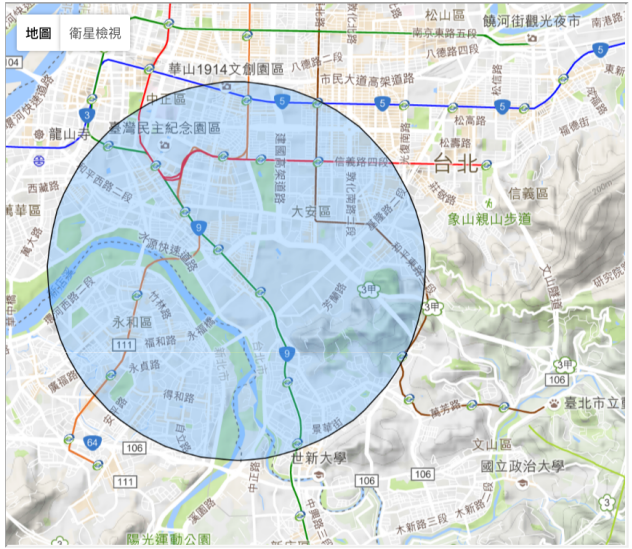

鄰近區域排名

比較

昨日和其他家用電排名前:

32%

今天比上禮拜的今天多使用了

87%

使用的資料

◎**台灣電力公司_鄉鎮市(郵遞區)別用電統計資料**
◎　政府資料開放平台 http://m.data.gov.tw/node/14135

◎**台灣電力公司用電統計資料**(歷年售電量、歷年行業別用電、歷年平均電價、歷年用戶數)
◎政府資料開放平台 **http://data.gov.tw/node/6064**

◎**內政部統計處 I 104年土地與人口概況**
◎　http://statis.moi.gov.tw/micst/stmain.jsp?sys=220&ym=9900&ymt=10400&kind=21&type=1&funid=c0110201&cycle=4&outmode=0&compmode=0&outkind=1&fldlst=1111&codspc0=1,1,3,2,6,1,9,1,12,1,15,16,&rdm=y5bpallh

◎**內政部國土測繪中心鄉鎮市區界線(TWD97經緯度)**
◎　政府資料開放平台 http://data.gov.tw/node/7441

感謝各位聆聽!