ACCREDITED PREMIER UNIVERSITY

TERAKREDITASI-A
BAN - PT

UNIVERSITAS
MERCU BUANA
"Leading and Excellent"

Dapatkan
BEASISWA
Sampai Kamu
LULUS

UNIV. MERCU BUANA

TERAKREADITASI - A BAN PT

TAHUN AKADEMIK 2021/2022

pendaftaran.mercubuana.ac.id

@univmercubuana

www.mercubuana.ac.id

ACCREDITED PREMIER UNIVERSITY

UNIVERSITAS MERCU BUANA
"Leading and Excellent"

TERAKREDITASI-A
BAN - PT

VISI

"Menjadi Universitas Unggul dan Terkemuka di Indonesia untuk Menghasilkan Tenaga Profesional yang Memenuhi Kebutuhan Industri dan Masyarakat dalam Persaingan Global Pada tahun 2024".

MISI

1. Menyelenggarakan pendidikan, penelitian dan pengabdian kepada masyarakat, dan mencapai keunggulan akademik untuk menghasilkan tenaga profesional dan lulusan yang memenuhi standar kualitas kerja yang disyaratkan.

2. Menerapkan manajemen pendidikan tinggi yang efektif dan efisien, serta mengembangkan jaringan kerjasama dengan industri dan kemitraan yang berkelanjutan sebagai respon atas perubahan arus dan daya saing global.

3. Mengembangkan kompetensi dan menumbuh kembangkan jiwa kewirausahaan dan etika profesional kepada para mahasiswa dan staf yang memberikan kontribusi positif terhadap peningkatan kualitas hidup.

ACCREDITED PREMIER UNIVERSITY

UNIVERSITAS MERCU BUANA
"Leading and Excellent"

TERAKREDITASI-A
BAN - PT

AKREDITASI INSTITUSI

AKREDITASI PROGRAM STUDI

ACCREDITED PREMIER UNIVERSITY

PTS UNGGULAN

PTS Unggulan Tahun 2014

GREEN CAMPUS

Green Campus Tahun 2012, 2014, dan 2016

UNIVERSITAS
MERCU BUANA

"Leading and Excellent"

经济与商业学院

SCHOOL OF ECONOMY AND BUSINESS

FAKULTAS EKONOMI DAN BISNIS

Program Studi :

- (S1 & D3) Akuntansi
- (S1 & D3) Manajemen

ACCREDITED PREMIER UNIVERSITY

TERAKREDITASI-A
BAN - PT

www.mercubuana.ac.id

TERAKREDITASI-A
BAN - PT

UNIVERSITAS
MERCU BUANA
"Leading and Excellent"

ACCREDITED A ACCOUNTING

School of Economy and Business

(D3) AKUNTANSI

FAKULTAS EKONOMI & BISNIS

Tahun Akademik 2021/2022

Konsentrasi?

- Akuntansi Perpajakan
- Akuntansi industri
- Akuntansi sistem informasi organisasi Mikro dan Menengah

Prospek Kerja?

- Akuntan Publik
- Account Officer
- Pegawai Akuntansi Perpajakan.

Laboratorium?

- Exhibition
- Tax Center
- Statistik & Meeting
- Pojok Bursa & Pajak
- Manajemen Investasi
- Operation Research

Kenapa Pilih Kami?

- Terakreditasi "A" BAN-PT
- Biaya Perkuliahan Bisa Diangsur
- Memiliki Jaringan Perusahaan Untuk Program Magang dan Langsung Bekerja
- Memiliki Sertifikat Kompetensi Sesuai Kebutuhan Industri
- Menerapkan Sistem Pembelajaran E-Learning

Biaya Kuliah?

Biaya Kuliah Gelombang I
Rp. 8.000.000,-

DAPAT DIANGSUR 5X

UMB MOBILE
GET IT ON Google Play
Download on the App Store
JOIN UMB

PERSYARATAN :
Lulusan SMA/Sederajat Semua Jurusan

UMB MERUYA JAK-BAR
Jl. Meruya Selatan No. 1, Kembangan, Jakarta Barat 11650, Indonesia
- +62-851-006-333-60 (D3&S1)
- +62-811-8005-123 (S2&S3)
- +62-811-9962-210 (Program Internasional)
- +62-21-5840-816 (ext.2700)

UMB MENTENG JAK-PUS
Gedung Tedja Buana Jalan Menteng Raya, No. 29 Jakarta Pusat
- +62-21-3141-335
- +62-811-1016-667

UMB PEJATEN JAK-SEL
Jalan Warung Buncit Raya, No. 98 Jakarta Selatan
- +62-21-2753-3737
- +62-21-2279-3722
- +62-811-1016-667

pendaftaran.mercubuana.ac.id
@univmercubuana

www.mercubuana.ac.id

ACCREDITED PREMIER UNIVERSITY

TERAKREDITASI-A
BAN - PT

UNIVERSITAS MERCU BUANA
"Leading and Excellent"

ACCREDITED A ACCOUNTING

School of Economy and Business

(S1) AKUNTANSI

FAKULTAS EKONOMI & BISNIS

Tahun Akademik 2021/2022

Konsentrasi?

- Audit
- Akuntansi Sistem Informasi
- Akuntansi Perpajakan
- Akuntansi keuangan

Laboratorium?

- Exhibition
- Tax Center
- Statistik & Meeting
- Pojok Bursa & Pajak
- Manajemen Investasi
- Operation Research

Biaya Kuliah?

Biaya Kuliah Gelombang I
Rp. 17.000.000,-

DAPAT DIANGSUR 5X

PERSYARATAN :
Lulusan SMA/Sederajat Semua Jurusan

Prospek Kerja?

Akuntan Publik, Manajer Akuntansi, Certifird Public Accountant (CPA), Account Officer, Pegawai Pajak di lingkungan ditjen Pajak, Tax Planner, Tax Adviser di kantor Konsultan Pajak, Taxman di Perusahaan, Konsultan Pajak Mandiri. Kantor Konsultan Pajak, Auditor Internal.

Kenapa Pilih Kami?

- Sudah Terakreditasi "A" BAN-PT dan Standar Internasional
- Biaya Perkuliahan Bisa Diangsur
- Memiliki Jaringan Perusahaan Untuk Program Magang dan Langsung Bekerja
- Memiliki Sertifikat Kompetensi Sesuai Kebutuhan Industri
- Menerapkan Sistem Pembelajaran E-Learning

UMB MOBILE
GET IT ON Google Play
Download on the App Store
JOIN UMB

UMB MERUYA JAK-BAR
Jl. Meruya Selatan No. 1, Kembangan, Jakarta Barat 11650, Indonesia
- +62-851-006-333-60 (D3&S1)
- +62-811-8005-123 (S2&S3)
- +62-811-9962-210 (Program Internasional)
- +62-21-5840-816 (ext.2700)

UMB MENTENG JAK-PUS
Gedung Tedja Buana Jalan Menteng Raya, No. 29 Jakarta Pusat
- +62-21-3141-335
- +62-811-1016-667

UMB PEJATEN JAK-SEL
Jalan Warung Buncit Raya, No. 98 Jakarta Selatan
- +62-21-2753-3737
- +62-21-2279-3722
- +62-811-1016-667

pendaftaran.mercubuana.ac.id
@univmercubuana

www.mercubuana.ac.id

TERAKREDITASI-A
BAN - PT

UNIVERSITAS MERCU BUANA
"Leading and Excellent"

ACCREDITED A MANAGEMENT

School of Economy and Business

(D3) MANAJEMEN

FAKULTAS EKONOMI & BISNIS

Tahun Akademik 2021/2022

Konsentrasi?

- Manajemen Retail
- Manajemen Logistik
- Manajemen Event / MICE

Laboratorium?

- Exhibition
- Pojok Bursa & Pajak
- Tax Center
- Manajemen Investasi
- Statistik & Meeting
- Operation Research

Biaya Kuliah?

Biaya Kuliah Gelombang I
Rp. 8.000.000,-

DAPAT DIANGSUR 5X

PERSYARATAN :
Lulusan SMA/Sederajat Semua Jurusan

Prospek Kerja?

- Retail :
  Store Manager, Brand Supervisior, Allocator.
- Perhotelan :
  Head of Concierge. Banquiet Supervisior
- MICE :
  Conference Manager, Exhibition Manager, Function Manager.
- Logistic & Supply Chain :
  Warehouse Supervisior, Accounting Supervisior.

Kenapa Pilih Kami?

- Terakreditasi "A" BAN-PT
- Biaya Perkuliahan Bisa Diangsur
- Memiliki Jaringan Perusahaan Untuk Program Magang dan Langsung Bekerja
- Memiliki Sertifikat Kompetensi Sesuai Kebutuhan Industri
- Menerapkan Sistem Pembelajaran E-Learning

UMB MOBILE
GET IT ON Google Play
Download on the App Store
JOIN UMB

UMB MERUYA JAK-BAR
Jl. Meruya Selatan No. 1, Kembangan, Jakarta Barat 11650, Indonesia
- +62-851-006-333-60 (D3&S1)
- +62-811-8005-123 (S2&S3)
- +62-811-9962-210 (Program Internasional)
- +62-21-5840-816 (ext.2700)

UMB MENTENG JAK-PUS
Gedung Tedja Buana Jalan Menteng Raya, No. 29 Jakarta Pusat
- +62-21-3141-335
- +62-811-1016-667

UMB PEJATEN JAK-SEL
Jalan Warung Buncit Raya, No. 98 Jakarta Selatan
- +62-21-2753-3737
- +62-21-2279-3722
- +62-811-1016-667

pendaftaran.mercubuana.ac.id
@univmercubuana

www.mercubuana.ac.id

ACCREDITED PREMIER UNIVERSITY

TERAKREDITASI-A
BAN - PT

UNIVERSITAS MERCU BUANA
"Leading and Excellent"

TERSEDIA
Program
Internasional

School of Economy and Business

(S1) MANAJEMEN

FAKULTAS EKONOMI & BISNIS

Tahun Akademik 2021/2022

ACCREDITED A MANAGEMENT

Konsentrasi?

- Keuangan
- Pemasaran
- Operasional
- Pariwisata
- Sumber Daya Manusia

Laboratorium?

- Exhibition
- Tax Center
- Statistik & Meeting
- Pojok Bursa & Pajak
- Manajemen Investasi
- Operation Research

Biaya Kuliah?

Biaya Kuliah Gelombang I
Rp. 17.000.000,-

DAPAT DIANGSUR 5X

PERSYARATAN :
Lulusan SMA/Sederajat Semua Jurusan

Prospek Kerja?

Tenaga Pendidikian/Pengajar, Konsultan Bisnis, Konsultan Perbankan, Staff Manajer di Bagian Marketing, Staff/Manajer di Departemen SDM, Staff/Manajer di Bagian Keuangan/ Financial. Staff/Manajer di Unit Produksi Akuntan, Manejemen Trainee, Enterpreneur.

Kenapa Pilih Kami?

- Sudah Terakreditasi "A" BAN-PT dan Standar Internasional
- Biaya Perkuliahan Bisa Diangsur
- Memiliki Jaringan Perusahaan Untuk Program Magang dan Langsung Bekerja
- Memiliki Sertifikat Kompetensi Sesuai Kebutuhan Industri
- Menerapkan Sistem Pembelajaran E-Learning

UMB MOBILE
GET IT ON Google Play
Download on the App Store
JOIN UMB

UMB MERUYA JAK-BAR
Jl. Meruya Selatan No. 1, Kembangan, Jakarta Barat 11650, Indonesia
- +62-851-006-333-60 (D3&S1)
- +62-811-8005-123 (S2&S3)
- +62-811-9962-210 (Program Internasional)

+62-21-5840-816 (ext.2700)

UMB MENTENG JAK-PUS
Gedung Tedja Buana Jalan Menteng Raya, No. 29 Jakarta Pusat

+62-21-3141-335
+62-811-1016-667

UMB PEJATEN JAK-SEL
Jalan Warung Buncit Raya, No. 98 Jakarta Selatan
- +62-21-2753-3737
- +62-21-2279-3722

+62-811-1016-667

pendaftaran.mercubuana.ac.id
@univmercubuana

www.mercubuana.ac.id

UNIVERSITAS
MERCU BUANA
"Leading and Excellent"

传播科学学院

SCHOOL OF COMMUNICATION SCIENCE

FAKULTAS ILMU KOMUNIKASI

Program Studi :

• (S1) Ilmu Komunikasi •

- Broadcasting -
- Public Relations -
- Digital Communication -
- Advertising & Marketing Communication -

ACCREDITED PREMIER UNIVERSITY

TERAKREDITASI-A
BAN - PT

www.mercubuana.ac.id

ACCREDITED PREMIER UNIVERSITY

TERAKREDITASI-A
BAN - PT

UNIVERSITAS MERCU BUANA
"Leading and Excellent"

School of Communication Science

BROADCASTING

Program Studi Ilmu Komunikasi

FAKULTAS ILMU KOMUNIKASI

Tahun Akademik 2021/2022

Pemfokusan?

- Produksi Berita
- Dasar penyiaran Berita
- Manajemen Media Penyiaran

Laboratorium?

- Studio Produksi
- Studio Multimedia
- Gedung Multimedia
- Inventory
- Studio Fotografi

Biaya Kuliah?

Biaya Kuliah Gelombang I
Rp. 21.500.000,-

DAPAT DIANGSUR 5X

PERSYARATAN :
Lulusan SMA/Sederajat Semua Jurusan

Prospek Kerja?

Profesional Video Streaming dan File Transfer Protocol, Editing non linear maupun sistem online, Elemen Artistik Produksi: berbasis teknologi, Tata artistik, Grafis animasi (2D dan 3D), Efek visual (lighting effect dan video effect), Musik maker.

Kenapa Pilih Kami?

- Sudah Terakreditasi "A" BAN-PT dan Standar Internasional
- Biaya Perkuliahan Bisa Diangsur
- Memiliki Jaringan Perusahaan Untuk Program Magang dan Langsung Bekerja
- Memiliki Sertifikat Kompetensi Sesuai Kebutuhan Industri
- Menerapkan Sistem Pembelajaran E-Learning

UMB MOBILE
GET IT ON Google Play
Download on the App Store
JOIN UMB

UMB MERUYA JAK-BAR
Jl. Meruya Selatan No. 1, Kembangan, Jakarta Barat 11650, Indonesia
- +62-851-006-333-60 (D3&S1)
- +62-811-8005-123 (S2&S3)
- +62-811-9962-210 (Program Internasional)
- +62-21-5840-816 (ext.2700)

UMB MENTENG JAK-PUS
Gedung Tedja Buana Jalan Menteng Raya, No. 29 Jakarta Pusat
- +62-21-3141-335
- +62-811-1016-667

UMB PEJATEN JAK-SEL
Jalan Warung Buncit Raya, No. 98 Jakarta Selatan
- +62-21-2753-3737
- +62-21-2279-3722
- +62-811-1016-667

pendaftaran.mercubuana.ac.id
@univmercubuana

www.mercubuana.ac.id

ACCREDITED PREMIER UNIVERSITY

TERAKREDITASI-A
BAN - PT

UNIVERSITAS MERCU BUANA
"Leading and Excellent"

ACCREDITED A ILMU KOMUNIKASI

School of Communication Science

PUBLIC RELATIONS

Program Studi Ilmu Komunikasi

FAKULTAS ILMU KOMUNIKASI

Tahun Akademik 2021/2022

Pemfokusan?

- Program Coordinator
- Public Affairs Analyst
- Public Relations Officer /Administrator/ Staff
- New Media Analyst
- Media Relations Officer
- Publicity Coordinator

Laboratorium?

- Studio Produksi
- Studio Multimedia
- Gedung Multimedia
- Inventory
- Studio Fotografi

Biaya Kuliah?

Biaya Kuliah Gelombang I
Rp. 16.000.000,-

DAPAT DIANGSUR 5X

PERSYARATAN :
Lulusan SMA/Sederajat Semua Jurusan

Prospek Kerja?

Media Digital Program Public Relations, Publikasi dan Presentasi Online, E-Newsletter, Media Monitoring Online, Blog dan Vlog Khalayak (Internal-Eksternal).

Kenapa Pilih Kami?

- Sudah Terakreditasi "A" BAN-PT dan Standar Internasional
- Biaya Perkuliahan Bisa Diangsur
- Memiliki Jaringan Perusahaan Untuk Program Magang dan Langsung Bekerja
- Memiliki Sertifikat Kompetensi Sesuai Kebutuhan Industri
- Menerapkan Sistem Pembelajaran E-Learning

UMB MOBILE
GET IT ON Google Play
Download on the App Store
JOIN UMB

UMB MERUYA JAK-BAR
Jl. Meruya Selatan No. 1, Kembangan, Jakarta Barat 11650, Indonesia
- +62-851-006-333-60 (D3&S1)
- +62-811-8005-123 (S2&S3)
- +62-811-9962-210 (Program Internasional)
- +62-21-5840-816 (ext.2700)

UMB MENTENG JAK-PUS
Gedung Tedja Buana Jalan Menteng Raya, No. 29 Jakarta Pusat
- +62-21-3141-335
- +62-811-1016-667

UMB PEJATEN JAK-SEL
Jalan Warung Buncit Raya, No. 98 Jakarta Selatan
- +62-21-2753-3737
- +62-21-2279-3722
- +62-811-1016-667

pendaftaran.mercubuana.ac.id
@univmercubuana

www.mercubuana.ac.id

ACCREDITED PREMIER UNIVERSITY

TERAKREDITASI-A
BAN - PT

UNIVERSITAS MERCU BUANA
"Leading and Excellent"

School of Communication Science

DIGITAL COMMUNICATION

Program Studi Ilmu Komunikasi

FAKULTAS ILMU KOMUNIKASI

Tahun Akademik 2021/2022

Pemfokusan?

- Perencanaan Media Digital
- Specialis Media Sosial

Laboratorium?

- Studio Produksi
- Studio Multimedia
- Gedung Multimedia
- Inventory
- Studio Fotografi

Biaya Kuliah?

Biaya Kuliah Gelombang I
Rp. 14.500.000,-

DAPAT DIANGSUR 5X

PERSYARATAN :
Lulusan SMA/Sederajat Semua Jurusan

Prospek Kerja?

Video maker dan Interactive Design, Produk Digital Media, Karya Visual, Konten Media Sosial, Konten Developer, Menulis dan Komunikasi secara Visual-Digital, Virtual Social World Games, dll.

Kenapa Pilih Kami?

- Sudah Terakreditasi "A" BAN-PT dan Standar Internasional
- Biaya Perkuliahan Bisa Diangsur
- Memiliki Jaringan Perusahaan Untuk Program Magang dan Langsung Bekerja
- Memiliki Sertifikat Kompetensi Sesuai Kebutuhan Industri
- Menerapkan Sistem Pembelajaran E-Learning

UMB MOBILE
GET IT ON Google Play
Download on the App Store
JOIN UMB

UMB MERUYA JAK-BAR
Jl. Meruya Selatan No. 1, Kembangan, Jakarta Barat 11650, Indonesia
- +62-851-006-333-60 (D3&S1)
- +62-811-8005-123 (S2&S3)
- +62-811-9962-210 (Program Internasional)
- +62-21-5840-816 (ext.2700)

UMB MENTENG JAK-PUS
Gedung Tedja Buana Jalan Menteng Raya, No. 29 Jakarta Pusat
- +62-21-3141-335
- +62-811-1016-667

UMB PEJATEN JAK-SEL
Jalan Warung Buncit Raya, No. 98 Jakarta Selatan
- +62-21-2753-3737
- +62-21-2279-3722
- +62-811-1016-667

pendaftaran.mercubuana.ac.id
@univmercubuana

www.mercubuana.ac.id

ACCREDITED PREMIER UNIVERSITY

TERAKREDITASI-A
BAN - PT

UNIVERSITAS MERCU BUANA
"Leading and Excellent"

School of Communication Science

ADVERTISING AND MARKETING COMMUNICATION

Program Studi Ilmu Komunikasi

FAKULTAS ILMU KOMUNIKASI

Tahun Akademik 2021/2022

ACCREDITED A ILMU KOMUNIKASI

Pemfokusan?

- Event Specialist
- Digital Adv. Strategist
- Media Planner and Media Buyer
- Copywriter
- Creative Group Head
- Digital Media Strategist

Laboratorium?

- Studio Produksi
- Studio Multimedia
- Gedung Multimedia
- Inventory
- Studio Fotografi

Biaya Kuliah?

Biaya Kuliah Gelombang I
Rp. 14.500.000,-

DAPAT DIANGSUR 5X

PERSYARATAN :
Lulusan SMA/Sederajat Semua Jurusan

Prospek Kerja?

Video maker dan Interactive Design, Produk Digital Media, Karya Visual, Konten Media Sosial, Konten Developer, Menulis dan Komunikasi secara Visual-Digital, Virtual Social World Games, dll.

Kenapa Pilih Kami?

- Sudah Terakreditasi "A" BAN-PT dan Standar Internasional
- Biaya Perkuliahan Bisa Diangsur
- Memiliki Jaringan Perusahaan Untuk Program Magang dan Langsung Bekerja
- Memiliki Sertifikat Kompetensi Sesuai Kebutuhan Industri
- Menerapkan Sistem Pembelajaran E-Learning

UMB MOBILE
GET IT ON Google Play
Download on the App Store

JOIN UMB

UMB MERUYA JAK-BAR
Jl. Meruya Selatan No. 1, Kembangan, Jakarta Barat 11650, Indonesia
- +62-851-006-333-60 (D3&S1)
- +62-811-8005-123 (S2&S3)
- +62-811-9962-210 (Program Internasional)
- +62-21-5840-816 (ext.2700)

UMB MENTENG JAK-PUS
Gedung Tedja Buana Jalan Menteng Raya, No. 29 Jakarta Pusat
- +62-21-3141-335
- +62-811-1016-667

UMB PEJATEN JAK-SEL
Jalan Warung Buncit Raya, No. 98 Jakarta Selatan
- +62-21-2753-3737
- +62-21-2279-3722
- +62-811-1016-667

pendaftaran.mercubuana.ac.id
@univmercubuana

www.mercubuana.ac.id

UNIVERSITAS
MERCU BUANA
"Leading and Excellent"

工程学院

SCHOOL OF ENGINEERING

FAKULTAS TEKNIK

Program Studi :

- (S1) Teknik Sipil
- (S1) Teknik Elektro
- (S1) Teknik Mesin
- (S1) Teknik Industri
- (S1) Arsitektur

ASIC ACCREDITED PREMIER UNIVERSITY

TERAKREDITASI-A
BAN - PT

www.mercubuana.ac.id

ACCREDITED PREMIER UNIVERSITY

TERAKREDITASI-A
BAN - PT

UNIVERSITAS MERCU BUANA
"Leading and Excellent"

ACCREDITED A CIVIL ENGINEERING

School of Engineering

TEKNIK SIPIL

FAKULTAS TEKNIK

Tahun Akademik 2021/2022

Konsentrasi?

- Bidang Struktur
- Bidang Geoteknik
- Bidang Trasportasi
- Bidang Hidroteknik
- Bidang Manajemen Konstruksi

Laboratorium?

- Uji Bahan
- Perpetaan dan SIG
- Perkerasan Jalan
- Hidroteknik
- Komputer
- Mekanika Tanah

Biaya Kuliah?

Biaya Kuliah Gelombang I
Rp. 17.000.000,-

DAPAT DIANGSUR 5X

PERSYARATAN :
Lulusan SMU/sederajat (Jurusan IPA), Lulusan SMK

Prospek Kerja?

Konsultan Bangunan Gedung dan Sarana/ Prasarana, Kontraktor Bangunan, Disaster Mitigation Analyst, Konsultan/Kontraktor Bidang Perkretaapian, Bidang Transportasi Masal Lainnya, Traffic Analist, Bidang Sumberdaya Air, Konsultan Sumberdaya Air.

Kenapa Pilih Kami?

- Sudah Terakreditasi "A" BAN-PT dan Standar Internasional
- Biaya Perkuliahan Bisa Diangsur
- Memiliki Jaringan Perusahaan Untuk Program Magang dan Langsung Bekerja
- Memiliki Sertifikat Kompetensi Sesuai Kebutuhan Industri
- Menerapkan Sistem Pembelajaran E-Learning

UMB MOBILE
GET IT ON Google Play
Download on the App Store
JOIN UMB

UMB MERUYA JAK-BAR
Jl. Meruya Selatan No. 1, Kembangan, Jakarta Barat 11650, Indonesia
- +62-851-006-333-60 (D3&S1)
- +62-811-8005-123 (S2&S3)
- +62-811-9962-210 (Program Internasional)

+62-21-5840-816 (ext.2700)

UMB MENTENG JAK-PUS
Gedung Tedja Buana Jalan Menteng Raya, No. 29 Jakarta Pusat

+62-21-3141-335
+62-811-1016-667

UMB PEJATEN JAK-SEL
Jalan Warung Buncit Raya, No. 98 Jakarta Selatan
- +62-21-2753-3737
- +62-21-2279-3722

+62-811-1016-667

pendaftaran.mercubuana.ac.id
@univmercubuana

www.mercubuana.ac.id

ACCREDITED PREMIER UNIVERSITY

TERAKREDITASI-A
BAN - PT

UNIVERSITAS MERCU BUANA
"Leading and Excellent"

School of Engineering

TEKNIK ELEKTRO

FAKULTAS TEKNIK
Tahun Akademik 2021/2022

ACCREDITED A ELECTRICAL ENGINEERING

Konsentrasi?

- Control System
- Power System
- Telecommunication

Laboratorium?

- Robotik
- Telekomunikasi
- Elektro Pneumatic PLC-FESTO
- Sistem Mikroprosesor
- Konversi Energi
- Antena dan Wireless Telekomunikasi

Biaya Kuliah?

Biaya Kuliah Gelombang I
Rp. 16.500.000,-

DAPAT DIANGSUR 5X

PERSYARATAN :
Lulusan SMU, Lulus SMK – Teknik

Prospek Kerja?

Konsultan Bidang Jaringan Telekomunikasi dan Komunikasi Nirkabel, Entrepreneur Telekomunikasi, Konsultan Otomasi Industri, Konsultan Ketenagalistrikan, Entrepreneur Ketenagalistrikan

Kenapa Pilih Kami?

- Sudah Terakreditasi "A" BAN-PT dan Standar Internasional
- Biaya Perkuliahan Bisa Diangsur
- Memiliki Jaringan Perusahaan Untuk Program Magang dan Langsung Bekerja
- Memiliki Sertifikat Kompetensi Sesuai Kebutuhan Industri
- Menerapkan Sistem Pembelajaran E-Learning

UMB MOBILE
GET IT ON Google Play
Download on the App Store
JOIN UMB

UMB MERUYA JAK-BAR
Jl. Meruya Selatan No. 1, Kembangan, Jakarta Barat 11650, Indonesia
- +62-851-006-333-60 (D3&S1)
- +62-811-8005-123 (S2&S3)
- +62-811-9962-210 (Program Internasional)
- +62-21-5840-816 (ext.2700)

UMB MENTENG JAK-PUS
Gedung Tedja Buana Jalan Menteng Raya, No. 29 Jakarta Pusat
- +62-21-3141-335
- +62-811-1016-667

UMB PEJATEN JAK-SEL
Jalan Warung Buncit Raya, No. 98 Jakarta Selatan
- +62-21-2753-3737
- +62-21-2279-3722
- +62-811-1016-667

pendaftaran.mercubuana.ac.id
@univmercubuana

www.mercubuana.ac.id

ACCREDITED PREMIER UNIVERSITY

TERAKREDITASI-A
BAN - PT

UNIVERSITAS MERCU BUANA
"Leading and Excellent"

Mobil Listrik
Karya Mahasiswa
Program Studi Teknik Mesin

ACCREDITED A MECHANICAL ENGINEERING

School of Engineering

TEKNIK MESIN

FAKULTAS TEKNIK
Tahun Akademik 2021/2022

Konsentrasi?

- Aerostation
- Material Science and Engineering
- Mechanical Constructions
- Renewable Energy and Energy Conversion

Prospek Kerja?

Konsultan Bidang Otomotif, Perekayasa Bidang Otomotif, Asisten Riset, Entrepreneur Bidang Otomotif, Konsultan Manufaktur, Perekayasa, Asisten Riset, Entrepreneur, Konsultan Energy

Laboratorium?

- Proses Produksi
- Fenomena Mesin
- Elektro Pneumatic PLC-FESTO
- Prestasi Dasar Mesin
- CAD-CAM dan CNC - Dasar Sistem Kontrol

Kenapa Pilih Kami?

- Sudah Terakreditasi "A" BAN-PT dan Standar Internasional
- Biaya Perkuliahan Bisa Diangsur
- Memiliki Jaringan Perusahaan Untuk Program Magang dan Langsung Bekerja
- Memiliki Sertifikat Kompetensi Sesuai Kebutuhan Industri
- Menerapkan Sistem Pembelajaran E-Learning

Biaya Kuliah?

Biaya Kuliah Gelombang I
Rp. 16.500.000,-

DAPAT DIANGSUR 5X

PERSYARATAN :
Lulus SMU/Sederajat Semua Jurusan

UMB MOBILE
GET IT ON Google Play
Download on the App Store
JOIN UMB

UMB MERUYA JAK-BAR
Jl. Meruya Selatan No. 1, Kembangan, Jakarta Barat 11650, Indonesia
- +62-851-006-333-60 (D3&S1)
- +62-811-8005-123 (S2&S3)
- +62-811-9962-210 (Program Internasional)
- +62-21-5840-816 (ext.2700)

UMB MENTENG JAK-PUS
Gedung Tedja Buana Jalan Menteng Raya, No. 29 Jakarta Pusat
- +62-21-3141-335
- +62-811-1016-667

UMB PEJATEN JAK-SEL
Jalan Warung Buncit Raya, No. 98 Jakarta Selatan
- +62-21-2753-3737
- +62-21-2279-3722
- +62-811-1016-667

pendaftaran.mercubuana.ac.id
@univmercubuana

www.mercubuana.ac.id

TERAKREDITASI-A
BAN - PT

UNIVERSITAS MERCU BUANA
"Leading and Excellent"

School of Engineering

TEKNIK INDUSTRI

FAKULTAS TEKNIK
Tahun Akademik 2021/2022

ACCREDITED B INDUSTRIAL ENGINEERING

Konsentrasi?

- Sistem Manufaktur
- Sistem Industri
- Sistem dan Manajemen Energi

Laboratorium?

- Proses Produksi
- Fenomena Mesin
- Elektro Pneumatic PLC-FESTO
- Lab Ergonomi, Perancangan Pabrik
- CAD-CAM dan CNC - Dasar Sistem Kontrol

Biaya Kuliah?

Biaya Kuliah Gelombang I
Rp. 16.500.000,-

DAPAT DIANGSUR 5X

PERSYARATAN :
Lulusan SMU/sederajat (Jurusan IPA), Lulusan SMK

Prospek Kerja?

Perancang Produk Industri, Entrepreneur, Perencana pergudangan bahan baku sampai produk jadi, Perencana pergudangan produk jadi, Pengendali distribusi pergudangan bahan baku, Pengendali distribusi produk jadi, Perencana sistim industri, Pengendali dan pengelola sistem industri.

Kenapa Pilih Kami?

- Terakreditasi "B" BAN-PT
- Biaya Perkuliahan Bisa Diangsur
- Memiliki Jaringan Perusahaan Untuk Program Magang dan Langsung Bekerja
- Memiliki Sertifikat Kompetensi Sesuai Kebutuhan Industri
- Menerapkan Sistem Pembelajaran E-Learning

UMB MOBILE
GET IT ON Google Play
Download on the App Store
JOIN UMB

UMB MERUYA JAK-BAR
Jl. Meruya Selatan No. 1, Kembangan, Jakarta Barat 11650, Indonesia
- +62-851-006-333-60 (D3&S1)
- +62-811-8005-123 (S2&S3)
- +62-811-9962-210 (Program Internasional)
- +62-21-5840-816 (ext.2700)

UMB MENTENG JAK-PUS
Gedung Tedja Buana Jalan Menteng Raya, No. 29 Jakarta Pusat
- +62-21-3141-335
- +62-811-1016-667

UMB PEJATEN JAK-SEL
Jalan Warung Buncit Raya, No. 98 Jakarta Selatan
- +62-21-2753-3737
- +62-21-2279-3722
- +62-811-1016-667

pendaftaran.mercubuana.ac.id
@univmercubuana

www.mercubuana.ac.id

TERAKREDITASI-A
BAN - PT

UNIVERSITAS
MERCU BUANA
"Leading and Excellent"

ACCREDITED B ARCHITECTURE

School of Engineering

ARSITEKTUR

FAKULTAS TEKNIK

Tahun Akademik 2021/2022

Konsentrasi?

- Building Technology
- Design Architecture
- Cities and Settlements
- History and Theories of Architecture

Prospek Kerja?

- Entrepreneur
- Developer
- Konsultan
- Kontraktor bangunan

Laboratorium?

- Bahan/Beton
- Mekanika Tanah
- Studio Gambar
- Ruang Display
- Ruang Audio Visual
- Ukur Tanah

Kenapa Pilih Kami?

- Terakreditasi "B" BAN-PT
- Biaya Perkuliahan Bisa Diangsur
- Memiliki Jaringan Perusahaan Untuk Program Magang dan Langsung Bekerja
- Memiliki Sertifikat Kompetensi Sesuai Kebutuhan Industri
- Menerapkan Sistem Pembelajaran E-Learning

Biaya Kuliah?

Biaya Kuliah Gelombang I
Rp. 16.500.000,-

DAPAT DIANGSUR 5X

PERSYARATAN :
Lulus SMU/Sederajat Semua Jurusan

UMB MOBILE
GET IT ON Google Play
Download on the App Store
JOIN UMB

UMB MERUYA JAK-BAR
Jl. Meruya Selatan No. 1, Kembangan, Jakarta Barat 11650, Indonesia
- +62-851-006-333-60 (D3&S1)
- +62-811-8005-123 (S2&S3)
- +62-811-9962-210 (Program Internasional)

+62-21-5840-816 (ext.2700)

UMB MENTENG JAK-PUS
Gedung Tedja Buana Jalan Menteng Raya, No. 29 Jakarta Pusat
+62-21-3141-335
+62-811-1016-667

UMB PEJATEN JAK-SEL
Jalan Warung Buncit Raya, No. 98 Jakarta Selatan
- +62-21-2753-3737
- +62-21-2279-3722

+62-811-1016-667

pendaftaran.mercubuana.ac.id
@univmercubuana

www.mercubuana.ac.id

UNIVERSITAS
MERCU BUANA
"Leading and Excellent"

设计与创意艺术学院

SCHOOL OF DESIGN AND CREATIVE ART

FAKULTAS DESAIN DAN SENI KREATIF

Program Studi :

- (S1) Desain Produk
- (S1) Desain Interior
- (S1) Desain Komunikasi Visual

ASIC ACCREDITED PREMIER UNIVERSITY

TERAKREDITASI-A
BAN - PT

www.mercubuana.ac.id

ACCREDITED PREMIER UNIVERSITY

TERAKREDITASI-A
BAN - PT

UNIVERSITAS MERCU BUANA
"Leading and Excellent"

School of Design and Creative Art

DESAIN PRODUK

FAKULTAS DESAIN DAN SENI KREATIF

Tahun Akademik 2021/2022

ACCREDITED A PRODUCT DESIGN

Konsentrasi?

- Fashion Industry
- Toys and Games

Laboratorium?

- iMac
- Cetak Sablon
- Fotografi
- Modeling Kayu
- Mesin Jahit
- Gallery Karya

Biaya Kuliah?

Biaya Kuliah Gelombang I
Rp. 17.500.000,-

DAPAT DIANGSUR 5X

PERSYARATAN :
Lulusan SMA/Sederajat Semua Jurusan

Prospek Kerja?

- Wirausaha Bidang Produk atau Agency Desain
- Desainer Produk Fashion (Pakaian, Tas, Dompet, Aksesories, Jewelry)
- Desainer Produk Games dan Toys
- Desainer Media Edikuasi dan Packaging

Kenapa Pilih Kami?

- Sudah Terakreditasi "A" BAN-PT dan Standar Internasional
- Biaya Perkuliahan Bisa Diangsur
- Memiliki Jaringan Perusahaan Untuk Program Magang dan Langsung Bekerja
- Memiliki Sertifikat Kompetensi Sesuai Kebutuhan Industri
- Menerapkan Sistem Pembelajaran E-Learning

UMB MOBILE
GET IT ON Google Play
Download on the App Store
JOIN UMB

UMB MERUYA JAK-BAR
Jl. Meruya Selatan No. 1, Kembangan, Jakarta Barat 11650, Indonesia
- +62-851-006-333-60 (D3&S1)
- +62-811-8005-123 (S2&S3)
- +62-811-9962-210 (Program Internasional)

+62-21-5840-816 (ext.2700)

UMB MENTENG JAK-PUS
Gedung Tedja Buana Jalan Menteng Raya, No. 29 Jakarta Pusat

+62-21-3141-335
+62-811-1016-667

UMB PEJATEN JAK-SEL
Jalan Warung Buncit Raya, No. 98 Jakarta Selatan
- +62-21-2753-3737
- +62-21-2279-3722

+62-811-1016-667

pendaftaran.mercubuana.ac.id
@univmercubuana

www.mercubuana.ac.id

TERAKREDITASI-A
BAN - PT

UNIVERSITAS MERCU BUANA
"Leading and Excellent"

School of Design and Creative Art

DESAIN INTERIOR

FAKULTAS DESAIN DAN SENI KREATIF

Tahun Akademik 2021/2022

Konsentrasi?

- Exhibition
- Ethnic Furniture

Laboratorium?

- iMac
- Cetak Sablon
- Fotografi
- Modeling Kayu
- Mesin Jahit
- Gallery Karya

Biaya Kuliah?

Biaya Kuliah Gelombang I
Rp. 14.500.000,-

DAPAT DIANGSUR 5X

PERSYARATAN :
Lulus SMU/Sederajat Semua Jurusan

Prospek Kerja?

Desainer Interior Profesional, Jasa Praktisi Profesional sebagai Desainer Interior, Perancangan Interior Apartment, Residential, Retail, Office, Public Hospitality, Hotel, Museum, Airport, Public Transportation, Desainer Produk Interior (Mebel, Lighting), Desainer Exhibition Interior, Visual Merchandisher, Art Designer Programe, Kontraktor Interior, Wirausahawan Desain Interior & Desainer Produk, Marketing Produk Material Interior & Furniture.

Kenapa Pilih Kami?

- Terakreditasi "B" BAN-PT
- Biaya Perkuliahan Bisa Diangsur
- Memiliki Jaringan Perusahaan Untuk Program Magang dan Langsung Bekerja
- Memiliki Sertifikat Kompetensi Sesuai Kebutuhan Industri
- Menerapkan Sistem Pembelajaran E-Learning

UMB MOBILE
GET IT ON Google Play
Download on the App Store
JOIN UMB

UMB MERUYA JAK-BAR
Jl. Meruya Selatan No. 1, Kembangan, Jakarta Barat 11650, Indonesia
- +62-851-006-333-60 (D3&S1)
- +62-811-8005-123 (S2&S3)
- +62-811-9962-210 (Program Internasional)

+62-21-5840-816 (ext.2700)

UMB MENTENG JAK-PUS
Gedung Tedja Buana Jalan Menteng Raya, No. 29 Jakarta Pusat

+62-21-3141-335
+62-811-1016-667

UMB PEJATEN JAK-SEL
Jalan Warung Buncit Raya, No. 98 Jakarta Selatan
- +62-21-2753-3737
- +62-21-2279-3722

+62-811-1016-667

pendaftaran.mercubuana.ac.id
@univmercubuana

www.mercubuana.ac.id

TERAKREDITASI-A
BAN - PT

UNIVERSITAS MERCU BUANA
"Leading and Excellent"

ACCREDITED B VISUAL COMMUNICATION DESIGN

School of Design and Creative Art

DESAIN KOMUNIKASI VISUAL

FAKULTAS DESAIN DAN SENI KREATIF

Tahun Akademik 2021/2022

Konsentrasi?

- Digital Media

Laboratorium?

- iMac
- Cetak Sablon
- Fotografi
- Modeling Kayu
- Mesin Jahit
- Gallery Karya

Biaya Kuliah?

Biaya Kuliah Gelombang I
Rp. 17.500.000,-

DAPAT DIANGSUR 5X

PERSYARATAN :
Lulus SMU/Sederajat Semua Jurusan

Prospek Kerja?

Agency Advertising, Percetakan & Penerbitan, Wirausaha Mandiri, Media Televisi, Pengembangan Game & Animasi, Pengembangan Website, Illustrator, Komikus, Graphic Designer, Art Director, dan lainnya.

Kenapa Pilih Kami?

- Terakreditasi "B" BAN-PT
- Biaya Perkuliahan Bisa Diangsur
- Memiliki Jaringan Perusahaan Untuk Program Magang dan Langsung Bekerja
- Memiliki Sertifikat Kompetensi Sesuai Kebutuhan Industri
- Menerapkan Sistem Pembelajaran E-Learning

UMB MOBILE
GET IT ON Google Play
Download on the App Store
JOIN UMB

UMB MERUYA JAK-BAR
Jl. Meruya Selatan No. 1, Kembangan, Jakarta Barat 11650, Indonesia
- +62-851-006-333-60 (D3&S1)
- +62-811-8005-123 (S2&S3)
- +62-811-9962-210 (Program Internasional)
- +62-21-5840-816 (ext.2700)

UMB MENTENG JAK-PUS
Gedung Tedja Buana Jalan Menteng Raya, No. 29 Jakarta Pusat
- +62-21-3141-335
- +62-811-1016-667

UMB PEJATEN JAK-SEL
Jalan Warung Buncit Raya, No. 98 Jakarta Selatan
- +62-21-2753-3737
- +62-21-2279-3722
- +62-811-1016-667

pendaftaran.mercubuana.ac.id
@univmercubuana

www.mercubuana.ac.id

UNIVERSITAS
MERCU BUANA

"Leading and Excellent"

计算机科学学院

SCHOOL OF COMPUTER SCIENCE

FAKULTAS ILMU KOMPUTER

Program Studi :

- (S1) Teknik Informatika
- (S1) Sistem Informasi

ACCREDITED PREMIER UNIVERSITY

TERAKREDITASI-A
BAN - PT

www.mercubuana.ac.id

ASIC ACCREDITED PREMIER UNIVERSITY

TERAKREDITASI-A
BAN - PT

UNIVERSITAS MERCU BUANA
"Leading and Excellent"

TERSEDIA
Program
Internasional

ACCREDITED A INFORMATICS ENGINEERING

School of Computer Science

TEKNIK INFORMATIKA

FAKULTAS ILMU KOMPUTER

Tahun Akademik 2021/2022

Konsentrasi?

- Network Specialist
- Data Science

Laboratorium?

- Basis Data
- Multimedia
- Aplikasi Web
- Jaringan Komputer

Biaya Kuliah?

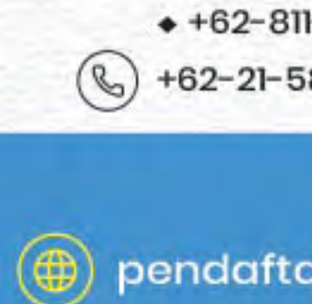

Biaya Kuliah Gelombang I
Rp. 17.000.000,-

DAPAT DIANGSUR 5X

PERSYARATAN :
Lulus SMA (Jurusan IPA), Lulus SMK (Informatika)

Prospek Kerja?

Professional bidang Network Specialist sebagai System Administrator, Professional dibidang Data Solution Specialist sebagai Database, Administrator, Wirausahawan berbasis teknologi / Technopreneur.

Kenapa Pilih Kami?

- Sudah Terakreditasi "A" BAN-PT dan Standar Internasional
- Biaya Perkuliahan Bisa Diangsur
- Memiliki Jaringan Perusahaan Untuk Program Magang dan Langsung Bekerja
- Memiliki Sertifikat Kompetensi Sesuai Kebutuhan Industri
- Menerapkan Sistem Pembelajaran E-Learning

UMB MOBILE
GET IT ON Google Play
Download on the App Store
JOIN UMB

UMB MERUYA JAK-BAR
Jl. Meruya Selatan No. 1, Kembangan, Jakarta Barat 11650, Indonesia
- +62-851-006-333-60 (D3&S1)
- +62-811-8005-123 (S2&S3)
- +62-811-9962-210 (Program Internasional)

+62-21-5840-816 (ext.2700)

UMB MENTENG JAK-PUS
Gedung Tedja Buana Jalan Menteng Raya, No. 29 Jakarta Pusat

+62-21-3141-335
+62-811-1016-667

UMB PEJATEN JAK-SEL
Jalan Warung Buncit Raya, No. 98 Jakarta Selatan
- +62-21-2753-3737
- +62-21-2279-3722

+62-811-1016-667

pendaftaran.mercubuana.ac.id
@univmercubuana

www.mercubuana.ac.id

ACCREDITED PREMIER UNIVERSITY

TERAKREDITASI-A
BAN - PT

UNIVERSITAS MERCU BUANA
"Leading and Excellent"

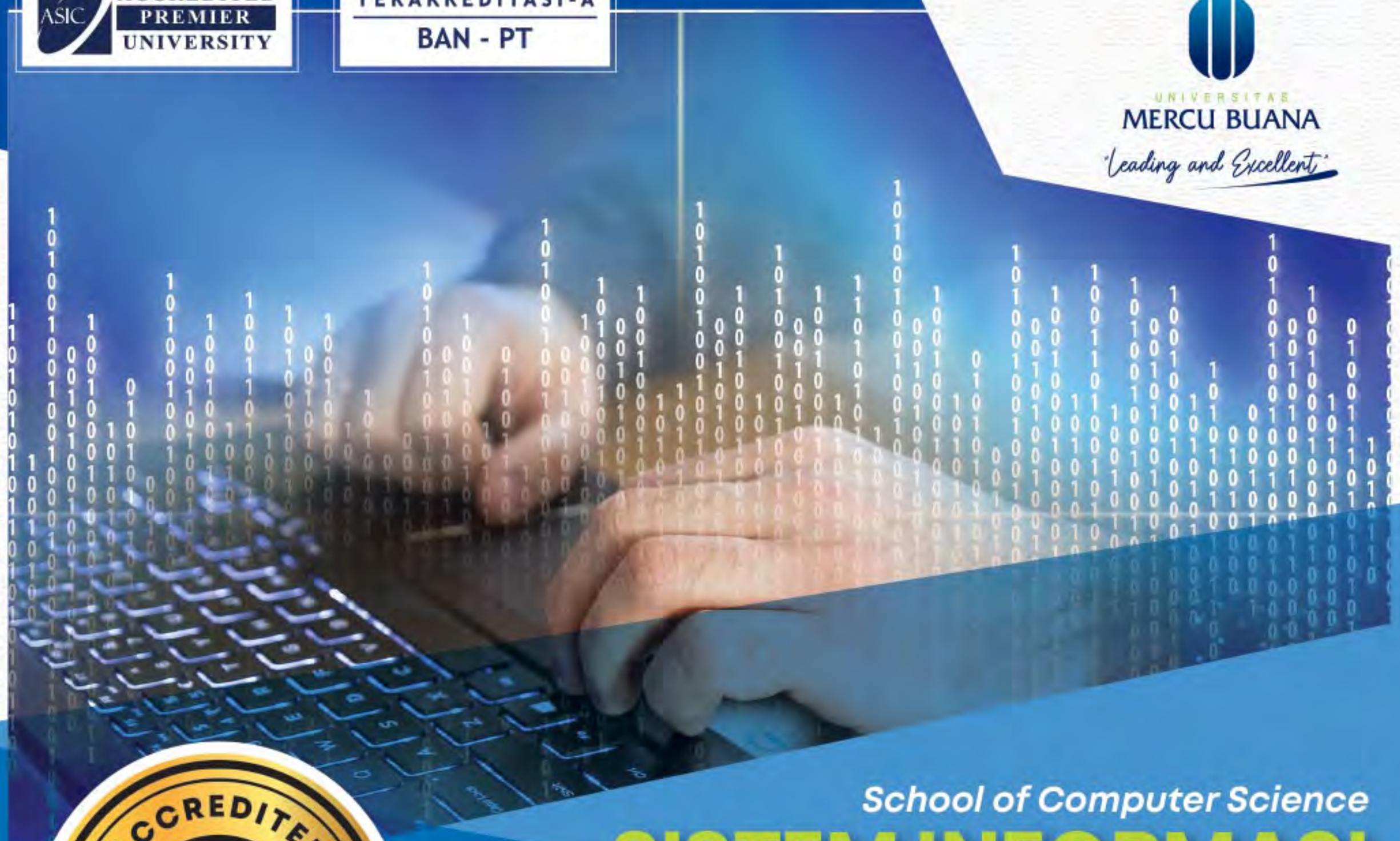

ACCREDITED B INFORMATION SYSTEM

School of Computer Science

SISTEM INFORMASI

FAKULTAS ILMU KOMPUTER

Tahun Akademik 2021/2022

Konsentrasi?

- Business Analyst/ Business Informatics

Laboratorium?

- Basis Data
- Multimedia
- Aplikasi Web
- Jaringan Komputer

Biaya Kuliah?

Biaya Kuliah Gelombang I
Rp. 17.000.000,-

DAPAT DIANGSUR 5X

PERSYARATAN :
Lulus SMA / Lulus SMK (Semua Jurusan)

Prospek Kerja?

Professional bidang Pengembangan Sistem Multiplatform sebagai Business Process, Analyst, System Analyst dan Software Quality Assurance Tester, Professional bidang Pengembangan Aplikasi e-Business sebagai Business Intelligent Architect, Wirausahawan berbasis teknologi / Technopreneur.

Kenapa Pilih Kami?

- Terakreditasi "B" BAN-PT
- Biaya Perkuliahan Bisa Diangsur
- Memiliki Jaringan Perusahaan Untuk Program Magang dan Langsung Bekerja
- Memiliki Sertifikat Kompetensi Sesuai Kebutuhan Industri
- Menerapkan Sistem Pembelajaran E-Learning

UMB MOBILE
GET IT ON Google Play
Download on the App Store
JOIN UMB

UMB MERUYA JAK-BAR
Jl. Meruya Selatan No. 1, Kembangan, Jakarta Barat 11650, Indonesia
- +62-851-006-333-60 (D3&S1)
- +62-811-8005-123 (S2&S3)
- +62-811-9962-210 (Program Internasional)

+62-21-5840-816 (ext.2700)

UMB MENTENG JAK-PUS
Gedung Tedja Buana Jalan Menteng Raya, No. 29 Jakarta Pusat

+62-21-3141-335
+62-811-1016-667

UMB PEJATEN JAK-SEL
Jalan Warung Buncit Raya, No. 98 Jakarta Selatan
- +62-21-2753-3737
- +62-21-2279-3722

+62-811-1016-667

pendaftaran.mercubuana.ac.id
@univmercubuana

www.mercubuana.ac.id

UNIVERSITAS
MERCU BUANA

"Leading and Excellent"

心理系学院

SCHOOL OF PSYCHOLOGY

FAKULTAS PSIKOLOGI

Program Studi :

• (S1) Psikologi •

TERAKREDITASI-A
BAN - PT

www.mercubuana.ac.id

ACCREDITED PREMIER UNIVERSITY

TERAKREDITASI-A
BAN - PT

UNIVERSITAS MERCU BUANA
"Leading and Excellent"

ACCREDITED B INFORMATION SYSTEM

School of Psychology

PSIKOLOGI

FAKULTAS PSIKOLOGI

Tahun Akademik 2021/2022

Konsentrasi?

- Psikologi

Prospek Kerja?

Staf atau Manajer di Bidang Sumber Daya Manusia, Marketing, Public Relations, Publishing, Pengajar, Peneliti, Trainer, Public Speaker, Social Interventionist, Konselor, Asisten Psikolog (dibawah supervisi), Wirausaha Psikologi

Laboratorium?

- Lab. Konsultasi
- Lab. Psikodiagnostik
- Lab. Psikologi Industri dan Organisasi

Kenapa Pilih Kami?

- Terakreditasi "B" BAN-PT
- Biaya Perkuliahan Bisa Diangsur
- Memiliki Jaringan Perusahaan Untuk Program Magang dan Langsung Bekerja
- Memiliki Sertifikat Kompetensi Sesuai Kebutuhan Industri
- Menerapkan Sistem Pembelajaran E-Learning

Biaya Kuliah?

Biaya Kuliah Gelombang I
Rp. 16.500.000,-

DAPAT DIANGSUR 5X

UMB MOBILE
GET IT ON Google Play
Download on the App Store
JOIN UMB

PERSYARATAN :
Lulus SMA / Lulus SMK (Semua Jurusan)

UMB MERUYA JAK-BAR
Jl. Meruya Selatan No. 1, Kembangan, Jakarta Barat 11650, Indonesia
- +62-851-006-333-60 (D3&S1)
- +62-811-8005-123 (S2&S3)
- +62-811-9962-210 (Program Internasional)
- +62-21-5840-816 (ext.2700)

UMB MENTENG JAK-PUS
Gedung Tedja Buana Jalan Menteng Raya, No. 29 Jakarta Pusat
- +62-21-3141-335
- +62-811-1016-667

UMB PEJATEN JAK-SEL
Jalan Warung Buncit Raya, No. 98 Jakarta Selatan
- +62-21-2753-3737
- +62-21-2279-3722
- +62-811-1016-667

pendaftaran.mercubuana.ac.id
@univmercubuana

www.mercubuana.ac.id

ACCREDITED PREMIER UNIVERSITY

UNIVERSITAS MERCU BUANA
"Leading and Excellent"

TERAKREDITASI-A
BAN - PT

UMB MOBILE
GET IT ON Google Play
Download on the App Store
JOIN UMB

Alur Penerimaan Mahasiswa Baru

JALUR ONLINE

Universitas Mercu Buana

1 DAFTAR DAN TES SELEKSI ONLINE

http://bit.ly/PMBUMBOnline

2 PENGUMUMAN HASIL TES

Hasil Tes dan Informasi

3 BAYAR UANG FORMULIR PENDAFTARAN

Rek. BNI 0792044875
(Yayasan Menara Bakti)

4 PENGISIAN FORMULIR PENDAFTARAN ONLINE

https://bit.ly/RegisterOnlineUMB

5 HER-REGISTRASI DIKIRIM KE E-MAIL TERDAFTAR

Pastikan E-Mail Kalian
Tidak Salah Ketika Mendaftar

6 PEMBAYARAN PERKULIAHAN CICILAN PERTAMA

No. Rek. Sesuai Slip BNI dan
Bukti dikirimkan via WA ke Admin

Kontak Admin

UMB MERUYA JAK-BAR
Jl. Meruya Selatan No. 1, Kembangan,
Jakarta Barat 11650, Indonesia

- +62-851-006-333-60 (D3&S1)
- +62-811-8005-123 (S2&S3)
- +62-811-9962-210 (Program Internasional)

+62-21-5840-816 (ext.2700)

UMB MENTENG JAK-PUS
Gedung Tedja Buana Jalan Menteng Raya,
No. 29 Jakarta Pusat

+62-21-3141-335

+62-811-1016-667

UMB PEJATEN JAK-SEL
Jalan Warung Buncit Raya,
No. 98 Jakarta Selatan

- +62-21-2753-3737
- +62-21-2279-3722

+62-811-1016-667

pendaftaran.mercubuana.ac.id

@univmercubuana

www.mercubuana.ac.id

ACCREDITED PREMIER UNIVERSITY

TERAKREDITASI-A
BAN - PT

UNIVERSITAS
MERCU BUANA
"Leading and Excellent"

UMB MERUYA JAK-BAR
Jl. Meruya Selatan No. 1, Kembangan, Jakarta Barat 11650, Indonesia

- +62-851-006-333-60 (D3&S1)
- +62-811-8005-123 (S2&S3)
- +62-811-9962-210 (Program Internasional)

+62-21-5840-816 (ext.2700)

UMB MENTENG JAK-PUS
Gedung Tedja Buana Jalan Menteng Raya, No. 29 Jakarta Pusat

+62-811-1016-667

+62-21-3141-335

UMB PEJATEN JAK-SEL
Jalan Warung Buncit Raya, No. 98 Jakarta Selatan

+62-811-1016-667

- +62-21-2753-3737
- +62-21-2279-3722

pendaftaran.mercubuana.ac.id

@univmercubuana

www.mercubuana.ac.id