दिल्ली, उत्तर प्रदेश, हिमाचल प्रदेश में प्रसारित एनसीआर (इंडिया) का हिन्दी दैनिक

मो.9643311765

सत्यजय टाईम्स

हिन्दी दैनिक

वर्ष-15 अंक-118 वीरवार 30 अप्रैल, 2026, पृष्ठ 8, मूल्य 2 रुपये (फरीदाबाद (एनसीआर) से प्रकाशित) प्रातःकालीन संस्करण

RNI NO HARHIN/2012/43543 Ph. 0129- 4042533, Email: sjtfaridabad@gmail.com Satyajay Times satyajaytimes

एक नजर

हल्का पटवारी रिश्वत लेते रंगे हाथ गिरफ्तार

फरीदाबाद, 29 अप्रैल, सत्यजय टाईम्स/सुनील अग्रवाल। राज्य सतर्कता एवं भ्रष्टाचार निरोधक ब्यूरो फरीदाबाद ने बड़ी कार्रवाई करते हुए हल्का पटवारी जावेद को 25,000 रुपये रिश्वत लेते हुए रंगे हाथ गिरफ्तार किया है। आरोपी गौच्छी (उप तहसील गौच्छी) में तैनात था। इस मामले में आरोपी के खिलाफ भ्रष्टाचार निवारण अधिनियम की धारा 7 के तहत थाना SV & ACB, फरीदाबाद में केस दर्ज किया गया है। शिकायतकर्ता ने बताया कि उसने अपने गांव फिरोजपुर कलां में स्थित कृषि भूमि का अपने भतीजे कृष्ण (पुत्र रोहताश) के साथ आपसी तबादला कराया था। यह प्रक्रिया कार्यालय सब-रजिस्ट्रार गौच्छी में पूरी हुई, लेकिन राजस्व रिकॉर्ड में इंतकाल गलत दर्ज हो गया। इस त्रुटि को ठीक कराने के लिए ...

शेष पेज 4 पर...

खराब मौसम के चलते राष्ट्रपति का पालमपुर दौरा भी रद्द

शिमला, 29 अप्रैल, सत्यजय टाईम्स/ब्यूरो। हिमाचल में खराब चल रहे मौसम के कारण राष्ट्रपति द्रौपदी मुर्मू का गुरुवार को प्रस्तावित कृषि विश्वविद्यालय पालमपुर का दौरा भी रद्द हो गया है। गुरुवार को भी प्रदेश के कई क्षेत्रों में बारिश, ओलावृष्टि और अंधड़ का पूवार्नुमान है। मौसम विज्ञान केंद्र के बुलेटिन के आधार पर राष्ट्रपति सचिवालय ने पालमपुर के प्रस्तावित दौरे को रद्द कर दिया है। बुधवार को राष्ट्रपति का अटल टनल रोहतांग जाना प्रस्तावित था लेकिन खराब मौसम के चलते इस दौरे को भी रद्द करना पड़ा। अब 30 अप्रैल को प्रस्तावित पालमपुर दौरा भी खराब मौसम की भेंट चढ़ गया है। उधर, बुधवार को राजधानी शिमला में जारी बूंदाबांदी के बीच राष्ट्रपति ने छराबड़ा स्थित अपने आधिकारिक निवास रिट्रीट में आराम ही किया।

नारायणगढ़ में बनेगी आईएमटी, नायब सिंह सैनी से मिले किसान, भूमि देने पर जताई सहमति

- आईएमटी स्थापना की प्रक्रिया शुरू होने पर किसानों ने मुख्यमंत्री का मिठाई खिलाकर जताया आभार।

चंडीगढ, 29 अप्रैल, सत्यजय टाईम्स/ब्यूरो। हरियाणा में औद्योगिक विकास को नई रफ्तार देने की दिशा में एक महत्वपूर्ण कदम उठाते हुए सरकार ने नारायणगढ़ में इंडस्ट्रियल मॉडल टाउनशिप (आईएमटी) स्थापित करने का निर्णय लिया है। इस पहल से न केवल क्षेत्र के समग्र विकास को गति मिलेगी, बल्कि प्रदेश को औद्योगिक दृष्टि से और अधिक सशक्त बनाने में भी मदद मिलेगी। इस संबंध में बुधवार को मुख्यमंत्री नायब सिंह सैनी से यहां नारायणगढ़ क्षेत्र के किसानों के प्रतिनिधिमंडल ने मुलाकात की और बैठक में हिस्सा लिया। आईएमटी के लिए किसानों से भूमि की दरों में संबंध में विस्तार से चर्चा की गई और किसानों ने सरकार द्वारा तय की गई दरों पर सहमति जताई। इससे आईएमटी के लिए नारायणगढ़ में लगभग 450 एकड़ भूमि उपलब्ध होगी। आईएमटी स्थापना की प्रक्रिया प्रारंभ होने पर किसानों ने मुख्यमंत्री का आभार व्यक्त करते हुए उनका मुंह मीठा कर स्वागत किया।

मुख्यमंत्री ने किसानों के सहयोग की सराहना करते हुए कहा कि यह कदम क्षेत्र के आर्थिक विकास और रोजगार सृजन में मील का पत्थर साबित होगा। मुख्यमंत्री ने कहा कि अंबाला में पहले से ही आईएमटी विकसित करने का कार्य तेज गति से चल रहा है। अब नारायणगढ़ में भी आईएमटी विकसित होने से इस क्षेत्र में औद्योगिक विकास को बढ़ावा मिलेगा। गुरुग्राम की तर्ज पर अंबाला क्षेत्र को भी आधुनिक और विकसित औद्योगिक केंद्र के रूप में विकसित किया जाएगा। उन्होंने भरोसा दिलाया कि आईएमटी से उद्योगों को बढ़ावा मिलेगा और साथ ही युवाओं के लिए रोजगार के नए अवसर भी सृजित होंगे। नायब सिंह सैनी ने कहा कि उन्होंने बतौर वित्त मंत्री बजट में घोषणा की थी कि प्रदेश में 10 इंडस्ट्रियल मॉडल टाउनशिप (आईएमटी) स्थापित किए जाएंगे, जिनमें से मानेसर, ...

शेष पेज 4 पर...

एग्जिट पोल 2026: बंगाल में बीजेपी का फैक्टर फिट

4 में भाजपा को बहुमत, 2 में 'दीदी' का जादू

कोलकाता, 29 अप्रैल, सत्यजय टाईम्स/ब्यूरो। बंगाल विधानसभा चुनाव के दूसरे और अंतिम चरण के मतदान के बाद बुधवार को एग्जिट पोल के नतीजे सामने आए। इन सर्वेक्षणों में तस्वीर पूरी तरह एकतरफा नहीं है, लेकिन अधिकांश एजेंसियों ने भाजपा को बढ़त में दिखाया है। वहीं कई सर्वे ऐसे भी हैं जो तृणमूल कांग्रेस को सत्ता में वापसी करते हुए दिखा रहे हैं।

कुल मिलाकर लगभग सभी एग्जिट पोल में दोनों दलों के बीच कड़ी और कांटे की टक्कर का संकेत मिला है। 294 सीटों वाली विधानसभा में बहुमत के लिए 148 सीटों की जरूरत होती है। 2021 के चुनाव में तृणमूल कांग्रेस ने 213 सीटों के साथ स्पष्ट बहुमत हासिल किया था, जबकि भाजपा 77 सीटों पर सिमट गई थी। लेकिन इस बार के एग्जिट पोल मुकाबले को कहीं ज्यादा दिलचस्प बना रहे हैं। मैट्रिज के एग्जिट पोल के अनुसार भाजपा 146 से 161 सीटें जीत सकती है, जबकि तृणमूल कांग्रेस को 125 से 140 सीटें मिलने का अनुमान है। अन्य दलों को छह से 10 सीटें मिल सकती हैं, जबकि वाम और कांग्रेस का खाता नहीं खुलने की संभावना जताई गई है।

चाणक्य स्ट्रैटेजी के सर्वे में भाजपा को 150 से 160 सीटों के साथ बहुमत के पार दिखाया गया है, जबकि तृणमूल को 130 से 140 सीटें मिल सकती हैं। पी-मार्क के मुताबिक भाजपा 150 से 175 सीटें जीत सकती है और तृणमूल 118 से 138 सीटों के बीच रह सकती है।

प्रजा पोल ने भाजपा को और भी मजबूत स्थिति में दिखाते हुए 178 से 208 सीटें मिलने का अनुमान जताया है, जबकि तृणमूल को 85 से 110 सीटें मिल सकती हैं। पोल डायरी के सर्वे में भाजपा को 142 से 171 सीटें और तृणमूल को 99 से 127 सीटें मिलने की संभावना जताई गई है।

वहीं कुछ एजेंसियों ने तृणमूल कांग्रेस की वापसी का दावा किया है। पीपल्स पल्स के सर्वे में तृणमूल को 178 से 189 सीटें मिलने का अनुमान है, जबकि भाजपा 95 से 110 सीटों के बीच रह सकती है।

जनमत पोल्स के अनुसार तृणमूल कांग्रेस 195 से 205 सीटों के साथ सत्ता बरकरार रख सकती है। भाजपा को 80 से 90 सीटें मिलने की संभावना है। जेवीसी के सर्वे ...

शेष पेज 4 पर...

पश्चिम बंगाल

एग्जिट पोल 2026

	टीएमसी	भाजपा	अन्य
चाणक्य स्ट्रैटजी	130-140	150-160	6-10
पीपल्स पल्स	178-189	95-110	1-4
एक्सिस माय इंडिया	0	0	0
मैट्रिज	125-140	146-161	6-10
पी-मार्क	118-138	150-175	2-6
एबीपी न्यूज़-सी वोटर	118-138	150-175	2-6

हरियाणा निकाय चुनावः नायब सैनी ने जारी किया भाजपा का 'संकल्प पत्र'

चंडीगढ़, 29 अप्रैल, सत्यजय टाईम्स/ब्यूरो। निकाय चुनाव को लेकर भाजपा ने आज पंचकूला में चुनावी घोषणा पत्र जारी किया। मुख्यमंत्री नायब सिंह सैनी की मौजूदगी में पार्टी घोषणा पत्र जारी किया। कांग्रेस अपना घोषणा पत्र जारी कर चुकी है।

भाजपा के प्रदेश कार्यालय पंचकमल में संकल्प पत्र विमोचन कार्यक्रम आयोजित किया गया। कार्यक्रम में भाजपा प्रदेश अध्यक्ष मोहनलाल बड़ौली, संगठन मंत्री फणीन्द्रनाथ शर्मा मौजूद रहे। साथ ही कैबिनेट मंत्री एवं पंचकूला निकाय चुनाव के प्रभारी विपुल गोयल और सह प्रभारी पूर्व मंत्री कंवरपाल गुर्जर, मंत्री कृष्णलाल पंवार, मंत्री रणबीर गंगवा, राज्यसभा सांसद कार्तिकेय शर्मा, कालका विधायक शक्तिरानी शर्मा, पूर्व स्पीकर ज्ञानचंद गुप्ता और पंचकूला मेयर उम्मीदवार श्यामलाल बंसल समेत कई नेता मौजूद रहे। संकल्प पत्र विमोचन समारोह में अलग-अलग जिलों के कई लोगों ने भाजपा ज्वाइन की। सीएम नायब सैनी और प्रदेश अध्यक्ष मोहनलाल बड़ौली ने पार्टी का पटका पहनाकर सभी का स्वागत किया। आज पूर्व मंत्री राजकुमार बाल्मीकि, हिसार से जयसिंह बिश्नोई, गुरुग्राम से जगदीश मांडोली, रेवाड़ी से सुरेंद्र मड़िया, अनिल यादव सरपंच, पवन यादव और कैथल से अनिल (पूर्व मंत्री के बेटे) समेत 50 से ज्यादा लोगों ने बीजेपी का पटका पहना।

पंचायत चुनाव के लिए नामांकन प्रक्रिया पूरी होने के बाद पंचायत समिति की 588 सीटों पर होने वाले उपचुनाव की तस्वीर स्पष्ट हो गई है। राज्य निर्वाचन आयोग हरियाणा के मुताबिक 290 पंचायत समिति के सदस्य निर्विरोध चुन लिए गए हैं। इनमें एक जिला ...

शेष पेज 4 पर...

सीबीआई की याचिका पर सुनवाई 4 मई तक टली

नई दिल्ली, 29 अप्रैल, सत्यजय टाईम्स/ब्यूरो। दिल्ली उच्च न्यायालय ने बुधवार को सीबीआई की याचिका पर सुनवाई 4 मई के लिए सूचीबद्ध की। यह याचिका पूर्व मुख्यमंत्री अरविंद केजरीवाल, मनीष सिसोदिया और 21 अन्य को शराब नीति मामले में बरी करने के निचली अदालत के आदेश के खिलाफ है। आप नेताओं ने न्यायमूर्ति स्वर्ण कांता शर्मा के समक्ष सुनवाई का बहिष्कार किया। न्यायाधीश ने उन्हें अपना जवाब दाखिल करने का अंतिम अवसर दिया है। 20 अप्रैल को न्यायमूर्ति शर्मा ने मामले से हटने की उनकी याचिका खारिज कर दी थी। इसके बाद केजरीवाल और सिसोदिया ने न्यायाधीश को पत्र लिखकर सुनवाई में शामिल न होने की बात कही। उन्होंने महात्मा गांधी के सत्याग्रह मार्ग का पालन करने का उल्लेख किया।

एस जयशंकर ने इक्वाडोर की विदेश मंत्री से की मुलाकात

व्यापार, कृषि और कैपेसिटी बिल्डिंग जैसे खास क्षेत्रों में सहयोग बढ़ाने के तरीकों पर की चर्चा

नई दिल्ली, 29 अप्रैल, सत्यजय टाईम्स/ब्यूरो। भारत के विदेश मंत्री डॉ. एस. जयशंकर ने बुधवार को इक्वाडोर की अपनी समकक्ष गैब्रिएला सोमरफेल्ड से मुलाकात की।

इस मुलाकात के दौरान दोनों नेताओं ने व्यापार, कृषि और कैपेसिटी बिल्डिंग जैसे खास क्षेत्रों में सहयोग बढ़ाने के तरीकों पर चर्चा की। इसके अलावा विदेश मंत्री सोमरफेल्ड ने राजघाट जाकर महात्मा गांधी को पुष्प अर्पित कर श्रद्धांजलि भी दी। सोशल मीडिया प्लेटफॉर्म एक्स पर एक पोस्ट में विदेश मंत्री जयशंकर ने कहा, 'इक्वाडोर की विदेश मंत्री गैब्रिएला सोमरफेल्ड रोसेरो का स्वागत करते हुए खुशी हो रही है, जो भारत के अपने पहले दौरे पर हैं। हमने व्यापार, स्वास्थ्य, कृषि, डिजिटल और कैपेसिटी बिल्डिंग सहित सहयोग को गहरा करने के तरीकों पर चर्चा की। बहुपक्षीय फोरम में मिलकर सहयोग करेंगे।' उन्होंने भारत के नेतृत्व वाले इसरो सोलर अलायंस और इंटरनेशनल बिग कैट अलायंस (आईबीसीए) में शामिल होने की प्रक्रिया शुरू करने के इक्वाडोर के फैसले का स्वागत किया।

उन्होंने बताया कि इक्वाडोर पहले से ही कोएलिशन फॉर डिजास्टर रेजिलिएंट इंफ्रास्ट्रक्चर का सदस्य है। विदेश मंत्री ने यह भी घोषणा की कि क्विक इम्पैक्ट प्रोजेक्ट्स को लागू करने के लिए फंडिंग को लेकर एक समझौता हो गया है। विदेश मंत्री जयशंकर ने कहा, 'क्विक इम्पैक्ट प्रोजेक्ट्स को लागू करने के लिए फंडिंग को लेकर समझौता हमारी विकास साझेदारी को और गहरा करने की दिशा में एक कदम है।' इक्वाडोर की विदेश मंत्री द्विपक्षीय संबंधों को मजबूत करने के मकसद से भारत की अपनी तीन दिन की यात्रा पर आज सुबह नई दिल्ली पहुंचीं। भारत के विदेश मंत्रालय ने एक्स पर एक पोस्ट में लिखा, 'इक्वाडोर की विदेश मंत्री और ह्यूमन मोबिलिटी मंत्री गैब्रिएला सोमरफेल्ड रोसेरो का आज नई दिल्ली पहुंचने पर हार्दिक स्वागत है। उनकी यात्रा से भारत और इक्वाडोर के बीच संबंध और मजबूत होंगे।'

आर.बंसल'S राजनैतिक चटखारे

पूर्व मुखियाओं की सभी राजनैतिक डिग्रियों को बौना करते मुखिया जी?

फरीदाबाद, 29 अप्रैल, सत्यजय टाईम्स। हरियाणा के मुखिया को समय-समय पर अलग-अलग डिग्रियां राजनीति के जानकार देते रहे हैं, प्रदेश के मुखियाओं को राजनीति का पीएचडी और चाणक्य के रुप में दशकों से जाना जाता रहा है? हरियाणा के मुखियाओं का केन्द्र की राजनीति व दिल्ली सरकारों को बनाने व गिराने में भी बडी भूमिका अतीत से रही है? कांग्रेस की केन्द्रीय सरकार का जासूसी कांड इसका बडा उदाहरण है। चौ. देवीलाल का देश का उपप्रधानमंत्री बनना देश की राजनीति को आयाराम गया राम की राजनीति देने का श्रेय भी हरियाणा के मुखियाओं को मिलता रहा है? लेकिन जिस प्रकार से पिछले दिनों बिना विधायकों के राज्यसभा में पंजाब से भाजपा के सांसदों की संख्या एकाएक बड गई, उसके बाद राजनैतिक तौर पर माना जा रहा है कि हरियाणा के मुखिया जी ने हरियाणा के सभी पूर्व मुखियाओं की डिग्रियों को बौना कर दिया है? जिस प्रकार से प्रदेश के मुखिया जी केसरिया सिख पगडी सिर पर बांध कर पंजाब में लगातार घूम रहे हैं, उसके बादउन संभावनाओंसे इंकार नहीं किया जा रहा कि कहीं पंजाब बिना चुनावों के ही मुखिया जी पगडी वाले रंग में न रंग जाए? यह कारण है कि राजनीति के महायौद्धा भी अब प्रदेश के मुखिया के सामने बौना साबित हो रहे हैं, चर्चा यह भी है कि प्रदेश के मुखिया जी इन दिनों एक नहीं दो-दो प्रदेशों की राजनैतिक में शहऔर मात की बाजी चल रहे हैं?

एक बार फिर मुखिया जी के खिलाफ खडे दिखाई दिए केन्द्रीय मंत्री?

सत्ताधारी दल भाजपा इन दिनों भाजपा को हरा कर निगम सदन, विधानसभा तथा राज्यसभा में पहुचने वाले नेताओं को बिना चुनाव लडे केसरिया रंग में रंगने में तो लगी है, लेकिन जो नेता दूसरे दलों से भाजपा में आए हैं, उनमें भाजपा वाला आचारण पूरी तरह से आ पाता है, इस बात को लेकर संशय है? इस बात का अंदाजा हरियाणा से केन्द्र में स्वतंत्र प्रभार के राज्यमंत्री के बयानों से लगाया जा सकता है। राजा साहब के नाम से पहचाने जाने वाले यह केन्द्रीय मंत्री एकाधिक बार अपनी प्रदेश के मुखिया बनने की चाह को सार्वजनिक कर चुके हैं, लेकिन इस चाह को कारण समझें या कुछ और लेकिन राजा साहब प्रदेश के मुखियाओं को चुनौती देने के लिए भी पहचाने जाते हैं? प्रदेश भाजपा सरकार के पूर्व मुखिया के बाद अब वर्तमान मुखिया जी भी उनके निशाने पर रहते हैं। बुधवार को भी जब राजा साहब रेवाडी में मानेसर के मेयर व पार्षदो को भाजपा की सदस्यता दिला रहे थे तो भी वह हरियाणा सरकार की कुंडली-मानेसर-पलवल (केएमपी) एक्सप्रेस-वे पर प्रस्तावित पंच महाग्राम योजना के खिलाफ भी मुखर नजर आए। उन्होंने स्पष्ट शब्दों में कहा कि वह इस परियोजना को केएमपी पर नहीं बनने देंगे। उन्होंने यह भी जोड़ा कि यदि इस मुद्दे को लेकर उन्हें प्रधानमंत्री तक भी जाना पड़े, तो वह पीछे नहीं हटेंगे। इसके बाद चर्चा यह है कि भाजपा को कम से कम दूसरों दलों से पार्टी में आने वाले नेताओं की नीति की परख अब करना शुरू कर देना चाहिए?

केसरिया रंग में रंगी ऐतिहासिक नगरी?

फरीदाबाद की ऐतिहासिक नगरी एक बार फिर से चर्चाओं मे है, चर्चा का... शेष पेज 4 पर...

हरियाणा सरकार ने मानसून सीजन से पहले आपदा प्रबंधन की तैयारियां की तेज

- सभी मंडलायुक्तों और उपायुक्तों को अपने-अपने क्षेत्रों में कंट्रोल रूम सक्रिय करने के निर्देश

चंडीगढ़, 29 अप्रैल, सत्यजय टाईम्स/ब्यूरो। हरियाणा सरकार ने आगामी मानसून सीजन को ध्यान में रखते हुए राज्यभर में संभावित बाढ़, हीटवेव और सूखे जैसी आपदाओं से निपटने के लिए व्यापक स्तर पर तैयारियां तेज कर दी हैं। राजस्व एवं आपदा प्रबंधन विभाग की वित्तायुक्त डॉ. सुमिता मिश्रा ने सभी मंडलायुक्तों और उपायुक्तों को निर्देश दिए हैं कि वे अपने-अपने क्षेत्रों में कंट्रोल रूम सक्रिय करें तथा जिला एवं राज्य स्तर पर समन्वित प्रतिक्रिया प्रणाली को मजबूत बनाएं।

उन्होंने बताया कि पंचकूला स्थित राज्य आपातकालीन परिचालन केंद्र पहले से ही 247 कार्यरत है। सभी जिलों को मई माह के मध्य तक विशेष बाढ़ नियंत्रण कक्ष स्थापित करने तथा रियल-टाइम समन्वय और रिपोर्टिंग के लिए नोडल अधिकारी नियुक्त करने के निर्देश दिए गए हैं। इसके लिए ...

शेष पेज 4 पर...

ताऊ – अरे मौल्लड़ एग्जिट पोल में भाजपा की बल्ले बल्ले पश्चिम बंगाल, असम और पुड्डुचेरी में सरकार।

मौल्लड़ – ताऊ विपक्ष भाजपा जीत का कारण।

ताऊ – सीधा बता विपक्षी भूमिका समझा।

मौल्लड़ – असम में कांग्रेस में फूट झूठे आरोप मुस्लिम तुष्टिकरण बंगाल में ममता की हार में कांग्रेस की भूमिका

सत्यजय टाईम्स
हिंदी दैनिक

संपादकीय

आर्टेमिस-2 से खुली नई राह

अंतरिक्ष हमेशा से इंसान के लिए जिज्ञासा का केंद्र रहा है। इसके रहस्यों का पता लगाने के लिए अब तक तमाम प्रयास हुए हैं, लेकिन तकनीकी उन्नति के बावजूद आज भी इसकी राह बेहद कठिन है। अगर ऐसा न होता, तो वर्ष 1969 में चांद पर मानव भेजने के बाद अमेरिकी अंतरिक्ष एजंसी नासा को अपना अगला चंद्र मिशन भेजने में साढ़े पांच दशक का वक्त नहीं लगता। अभी भी जिस आर्टेमिस-2 नामक चंद्र अभियान के तहत चार अंतरिक्ष यात्री गए थे, वे चंद्रमा पर उतरने के बजाय उसकी परिक्रमा ही कर पाए हैं। मगर इसे भी एक बड़ी कामयाबी माना जा रहा है, क्योंकि इससे आर्टेमिस के अगले चरणों में वर्ष 2030 तक चंद्रमा पर इंसान को फिर से उतारने की नासा की योजनाओं को पंख लग सकते हैं। मगर क्या चांद पर इंसान को एक बार फिर भेजना जरूरी है? उस चांद पर, जिसके करीब नब्बे फीसदी हिस्से को दूरबीनों, अंतरिक्षयानों और भारत-अमेरिका समेत कुछ देशों के चंद्र अभियानों के जरिए खंगाला जा चुका है।

नासा की ओर से हाल में भेजे गए चंद्र मिशन आर्टेमिस-2 की बात की जाए, तो यह इस बात की मुनादी था कि चंद्रमा हमारा इंतजार कर रहा है। मगर यह एक चुनौती है ब्रह्मांड को समझने की, उसके उपहारों का जिम्मेदारी से उपयोग करने की और यह सुनिश्चित करने की कि हमारी भावी पीढ़ियां चंद्रमा और उसके परे सुदूर अंतरिक्ष को न सिर्फ लालसा से देखें, बल्कि यह दृष्टिकोण रखे कि वह हमारे सतत उत्थान की प्रेरणा बने और विकास की नई राहें खोले। वर्ष 1969 में नील आर्मस्ट्रांग और एडविन एल्ड्रिन ने पहली बार सभ्यता की लंबी छलांग चंद्रमा की सतह पर लगाई थी, तो आखिरी बार दिसंबर 1972 में यूजीन सेर्नन और हैरिसन श्मिट ने चांद पर अपने जूतों के निशान छोड़े थे। उसके बाद दशकों तक सन्नाटा कायम रहा। कई देशों की रोबोटिक खोज ने सपने को जिंदा रखा, लेकिन चंद्रमा पर इंसानी उपस्थिति गायब हो गई।

11 अप्रैल 2026 को इस सन्नाटे के टूटने की आहट सुनाई दी है। आर्टेमिस-2 से चार अंतरिक्ष यात्री चांद की परिक्रमा के नौ दिनों के साहसिक सफर के बाद सुरक्षित पृथ्वी पर लौट आए। इस दौरान उन्होंने इंसानों द्वारा चांद के इर्द-गिर्द तय की गई अब तक की सबसे बड़ी दूरी 2,52,756 मील (लगभग 4,06,771 किलोमीटर) का सफर किया। उन्होंने चांद की परिक्रमा की, उसके दूर वाले हिस्से के पीछे पहुंचे, नियोजित 40 मिनट की संवादहीनता का सामना किया, अंतरिक्ष से पूर्ण सूर्यग्रहण देखा और ऐसे आंकड़े लेकर लौटे, जिनसे चांद की प्रकृति को गहराई से समझने में मदद मिल सकती है। वैज्ञानिकों की मंशा चांद पर मानव बस्ती बसाने और इसे बेस (आधार) बनाकर मंगल ग्रह तक पहुंचने की है। सवाल यह भी है कि आखिर जब मशीनें इतना कुछ कर सकती हैं, तो इंसानों को चंद्रमा या मंगल तक भेजने की जरूरत ही क्या है? जवाब अपोलो कार्यक्रम की ऐतिहासिक उपलब्धियों और बाद में भारत-चीन के चंद्र अभियानों में मिलता है। इस पूरे संदर्भ में आर्टेमिस-2 की उपलब्धि के पैमाने को समझने के लिए अपोलो के बाद के लंबे अंतराल को याद करना जरूरी है। वर्ष 1969 से 1972 के बीच नासा ने छह सफल मानवयुक्त चंद्र अभियान (अपोलो-11, 12, 14-17) भेजे, जिनमें 12 अमेरिकी अंतरिक्ष यात्री चांद की सतह पर उतरे। यह कार्यक्रम शीतयुद्ध की प्रतिद्वंद्विता से जन्मा था, लेकिन इसमें सच्ची वैज्ञानिक समृद्धि निहित थी। इनसे चंद्रमा की भूगर्भीय सक्रियता के प्रमाण मिले, वहां की मिट्टी के नमूने हासिल किए गए, जो इसकी उम्र और संरचना बताते थे, और पृथ्वी से बाहर अंतरिक्ष में स्थित किसी अन्य पिंड की पहली करीबी तस्वीरें मिलीं। हालांकि, इसके बाद वियतनाम संकट, कमजोर आर्थिक स्थिति और बदलती राष्ट्रीय प्राथमिकताओं ने वर्ष 1960 के दशक के अपोलो कार्यक्रम को प्राथमिकताओं की सूची से हटा दिया। वैज्ञानिक समुदाय ने भी मान लिया कि चंद्रमा की सतह सूखी एवं निर्जीव है, और अब सिर्फ रोबोटिक अभियानों की ही जरूरत है। मगर इक्कीसवीं सदी के आगमन के साथ ये धारणाएं टूटने लगीं। वर्ष 2008 में भेजे गए भारत के चंद्रयान-1 आर्बिटर ने रेगोलिथ (चंद्रमा की मिट्टी) में पानी के अणुओं का पता लगाया और दक्षिणी ध्रुव पर बर्फ के सबूत दिए। चंद्रयान-3 ने अगस्त 2023 में दक्षिणी ध्रुव के पास ऐतिहासिक सॉफ्ट लैंडिंग कर विश्व कीर्तिमान बनाया और स्थायी रूप से छायादार गड्ढों में बर्फ की पुष्टि की। चीन के चांग ई कार्यक्रम ने भी इसी तरह की उपलब्धियां हासिल कीं। जैसे- चांग ई-4 के तहत वर्ष 2019 में चांद के दूर वाले हिस्से पर यान उतरा और चांग ई-6 ने जून 2024 में दूर वाले हिस्से से नमूने लाकर इतिहास रचा। बीजिंग ने 2030 तक अंतरिक्ष यात्रियों को चांद पर उतारने और 2040 तक इसके दक्षिणी ध्रुव पर अध्ययन केंद्र स्थापित करने का लक्ष्य रखा है। इस बीच, रूस के चंद्र कार्यक्रम लूना-25 का वर्ष 2023 में दुर्घटनाग्रस्त होना अंतरिक्ष अभियानों की जटिलता को दशार्ता है। इसके अलावा, इजराइल का बेरेशीट और जापान का स्लिम भी चांद पर उतरने की कोशिश कर चुके हैं। इन रोबोटिक सफलताओं ने चंद्रमा पर मानव को फिर से भेजने के सपने को कमजोर नहीं, बल्कि मजबूत किया है। इनसे साबित हुआ कि चंद्रमा के संसाधन वास्तविक और रणनीतिक रूप से मूल्यवान हैं। साथ ही उन्होंने दूरस्थ अन्वेषण की सीमाएं भी उजागर कीं। मगर कोई रोबोट अभी तक प्रशिक्षित भूवैज्ञानिक की क्षेत्रीय अंतरदृष्टि या रचनात्मक समस्या-समाधान से मेल नहीं खा सकता। जैसे- आर्टेमिस-2 के चालक दल ने चंद्रमा के दक्षिणी ध्रुव के छायादार क्षेत्रों, विकिरण वातावरण और सतह रसायन विज्ञान से संबंधित आंकड़े जुटाए हैं, जो किसी रोबोटिक मिशन के जरिए संभव नहीं थे। वैज्ञानिकों का अनुमान है कि चंद्रमा के ध्रुवों पर करीब साठ करोड़ टन पानी की बर्फ मौजूद है। इसे हाइड्रोजन और ऑक्सीजन में विभाजित करने से सांस लेने योग्य हवा, पीने का पानी और सबसे महत्वपूर्ण रॉकेट ईंधन मिलेगा। पृथ्वी से अंतरिक्ष यान को भेजने में गुरुत्वाकर्षण और वायुमंडल पार करने में ही बहुत ऊर्जा खर्च होती है, जबकि चंद्रमा पर दोबारा ईंधन भरने से इस लागत को कम किया जा सकता है।

सवाल यह भी है कि आखिर जब मशीनें इतना कुछ कर सकती हैं, तो इंसानों को चंद्रमा या मंगल तक भेजने की जरूरत ही क्या है? जवाब अपोलो कार्यक्रम की ऐतिहासिक उपलब्धियों और बाद में भारत-चीन के चंद्र अभियानों में मिलता है। इस पूरे संदर्भ में आर्टेमिस-2 की उपलब्धि के पैमाने को समझने के लिए अपोलो के बाद के लंबे अंतराल को याद करना जरूरी है। वर्ष 1969 से 1972 के बीच नासा ने छह सफल मानवयुक्त चंद्र अभियान (अपोलो-11, 12, 14-17) भेजे, जिनमें 12 अमेरिकी अंतरिक्ष यात्री चांद की सतह पर उतरे। यह कार्यक्रम शीतयुद्ध की प्रतिद्वंद्विता से जन्मा था, लेकिन इसमें सच्ची वैज्ञानिक समृद्धि निहित थी।

करुणा, शांति और आत्मजागरण के प्रकाशस्तंभ हैं गौतम बुद्ध

मानव सभ्यता के इतिहास में कुछ ऐसे महापुरुष हुए हैं, जिनका जीवन केवल एक युग तक सीमित नहीं रहता, बल्कि युगों-युगों तक मानवता के पथ को आलोकित करता है। गौतम बुद्ध ऐसे ही एक अद्वितीय प्रकाशस्तंभ हैं, जिनका करुणा, अहिंसा और आत्मजागरण का संदेश आज भी उतना ही प्रासंगिक है जितना ढाई हजार वर्ष पूर्व था। बुद्ध पूर्णिमा का पावन दिवस केवल एक ऐतिहासिक स्मृति नहीं, बल्कि आत्मबोध, समता और शांति के उस दिव्य संदेश का पुनर्स्मरण है, जिसकी आज के हिंसाग्रस्त और तनावपूर्ण विश्व को अत्यंत आवश्यकता है। बुद्ध पूर्णिमा का दिन अद्वितीय है, क्योंकि इसी दिन गौतम बुद्ध का जन्म, ज्ञानप्राप्ति और महापरिनिर्वाण-तीनों घटनाएं घटित हुईं। नेपाल के लुम्बिनी में जन्मे सिद्धार्थ ने बोधगया में बोधिवृक्ष के नीचे ज्ञान प्राप्त किया और कुशीनगर में निर्वाण को प्राप्त हुए। इस दृष्टि से यह दिन केवल एक महापुरुष का स्मरण नहीं, बल्कि जीवन की पूर्णता, जागरण और मुक्ति का प्रतीक है। आज विश्व के विभिन्न देशों- श्रीलंका, थाईलैंड, म्यांमार, जापान, कोरिया और भारत में इसे विभिन्न नामों और परंपराओं के साथ मनाया जाता है। श्रीलंका में वेसाक के रूप में दीपों और करुणा के उत्सव के रूप में यह दिन विशेष रूप से उल्लास और श्रद्धा के साथ मनाया जाता है।

गौतम बुद्ध एक प्रकाशस्तंभ है, जिसका प्रकाश केवल बाहरी दुनिया को ही नहीं, बल्कि भीतरी दुनिया को भी आलोकिक करता है। बुद्ध को सबसे महत्वपूर्ण भारतीय आध्यात्मिक महामनीषी, देवपुरुष, सिद्ध-संन्यासी, समाज-सुधारक धर्मगुरु माना जाता हैं। बुद्ध को भगवान विष्णु का नौवां अवतार भी माना जाता है, इस दृष्टि से हिन्दू धर्म में भी वे पूजनीय है। उन्हें धर्मक्रांति के साथ-साथ व्यक्ति एवं विचारक्रांति के सूत्रधार भी कह सकते हैं। उनकी क्रांतिवाणी उनके क्रांत व्यक्तित्व की द्योतक ही नहीं वरन् धार्मिक, सामाजिक विकृतियों एवं अंधरूढ़ियों पर तीव्र कटाक्ष एवं परिवर्तन की प्रेरणा भी है, जिसने असंख्य मनुष्यों का जीवन-निर्माण किया एवं उनकी जीवन दिशा को बदला। बुद्ध ने जब अपने युग की जनता को धार्मिक-सामाजिक, आध्यात्मिक एवं अन्य यज्ञादि अनुष्ठानों को लेकर अज्ञान में घिरा देखा, साधारण जनता को धर्म के नाम पर अज्ञान में पाया, नारी को अपमानित होते देखा, शुद्रों के प्रति अत्याचार होते देखे-तो उनका मन जनता की सहानुभूति में उद्वेलित हो उठा। लोकजीवन को ऊंचा उठाने के लिये उन्होंने जो हिमालयी प्रयत्न किये, वे अद्भुत और आश्चर्यकारी है। बुद्ध के अनुसार जीवन में हजारों लड़ाइयां जीतने से बेहतर स्वयं पर विजय प्राप्त करना है।

गौतम बुद्ध के बचपन का नाम सिद्धार्थ था, वे एक राजकुमार थे, किन्तु जीवन के दुख-जरा, व्याधि और मृत्यु ने उनके अंतर्मन को विचलित कर दिया। 29 वर्ष की आयु में उन्होंने राजवैभव का त्याग कर सत्य की खोज का मार्ग अपनाया। कठोर तप और साधना के पश्चात उन्होंने पाया कि न तो भोग का मार्ग उचित है और न ही अत्यधिक तप का। उन्होंने मध्यम मार्ग का सिद्धांत दिया-संतुलन, सजगता और समत्व का मार्ग। गौतम बुद्ध ने सारनाथ में अपना प्रथम उपदेश दिया, जिसे धर्मचक्र प्रवर्तन कहा जाता है। उनके चार आर्य सत्य-दुःख, दुःख का कारण, दुःख का निरोध और दुःखनिरोधगामिनी प्रतिपदा-मानव जीवन के गहन विश्लेषण और समाधान प्रस्तुत करते हैं। आज का विश्व युद्ध, आतंकवाद, हिंसा, असहिष्णुता और मानसिक तनाव से जूझ रहा है। ऐसे समय में बुद्ध का करुणा एवं शांति का संदेश अत्यंत प्रासंगिक हो उठता है। उन्होंने स्पष्ट कहा- द्वेष से द्वेष कभी समाप्त नहीं होता, प्रेम से ही द्वेष समाप्त होता है। यह केवल एक नैतिक उपदेश नहीं, बल्कि सामाजिक और वैश्विक शांति का सूत्र है। यदि आज के राष्ट्र, समाज और व्यक्ति इस एक सिद्धांत को आत्मसात कर लें, तो अनेक संघर्षों का समाधान संभव हो सकता है।

महात्मा बुद्ध के जीवन का एक प्रेरक प्रसंग उनकी करुणा और क्षमाशीलता का अद्भुत उदाहरण प्रस्तुत करता है। एक व्यक्ति जो उन्हें निरंतर अपशब्द कहता था, जब दुर्घटनाग्रस्त होकर पीड़ा में पड़ा, तब बुद्ध स्वयं उसके पास पहुंचे, उसके घावों की सेवा की और अपने भिक्षुओं को उसकी

देखभाल का निर्देश दिया। बुद्ध के इस अप्रत्याशित प्रेम और करुणा से उसका हृदय परिवर्तन हो गया और उसने अपने व्यवहार के लिए क्षमा मांगी। यह प्रसंग हमें सिखाता है कि सच्ची महानता प्रतिशोध में नहीं, बल्कि क्षमा और करुणा में निहित है और यही भाव मानवता को जोड़ने की सबसे बड़ी शक्ति है। बुद्ध ने केवल बा हिंसा का विरोध नहीं किया, बल्कि मन की हिंसा-ईर्ष्या, क्रोध, लोभ और अहंकार को भी सबसे बड़ा शत्रु बताया। उन्होंने कहा कि जो व्यक्ति स्वयं पर विजय प्राप्त कर लेता है, वही सच्चा विजेता है। हजारों युद्ध जीतने वाला भी उस व्यक्ति के सामने छोटा है, जिसने अपने मन को जीत लिया। गौतम बुद्ध ने उस समय के समाज में व्याप्त जातिवाद, छुआछूत और लैंगिक भेदभाव का विरोध किया। उन्होंने सभी मनुष्यों को समान बताया और कहा कि व्यक्ति की श्रेष्ठता जन्म से नहीं, कर्म से निर्धारित होती है। बुद्ध का संघ एक समतामूलक समाज का आदर्श उदाहरण था, जहाँ सभी वर्गों के लोग समान रूप से स्वीकार किए जाते थे। यही कारण है कि उनका आंदोलन केवल धार्मिक नहीं, बल्कि सामाजिक क्रांति का भी आधार बना। बाद में भीमराव आम्बेडकर ने भी बुद्ध के इसी समतामूलक दृष्टिकोण को अपनाते हुए लाखों लोगों को सामाजिक सम्मान का मार्ग दिखाया। यह दशार्ता है कि बुद्ध का विचार केवल प्राचीन नहीं, बल्कि आधुनिक समाज के लिए भी उतना ही प्रासंगिक है। महान करुणामूर्ति बुद्ध का एक अत्यंत महत्वपूर्ण संदेश है-अप्प दीपो भव अर्थात अपना दीपक स्वयं बनो। यह संदेश व्यक्ति को आत्मनिर्भर बनने, अपने भीतर प्रकाश खोजने और बाहरी सहारों से मुक्त होने की प्रेरणा देता है। बुद्ध का चिंतन हमें भीतर झांकने, मन को निर्मल करने और करुणा, मैत्री, मुदिता एवं उपेक्षा जैसे भावों को जीवन में उतारने की प्रेरणा देता है। वे बताते हैं कि शांति बाहर नहीं, हमारे अंतर्मन में ही निवास करती है और जब मन जाग्रत होता है, तब अहंकार, क्रोध और हिंसा स्वतः विलीन हो जाते हैं। आज के अशांत और तनावग्रस्त वातावरण में बुद्ध का यह संदेश जन-जन को प्रेम, सह-अस्तित्व और सहिष्णुता की राह पर चलने के लिए प्रेरित करता है। आज जब व्यक्ति बाहरी उपलब्धियों, तकनीकी साधनों और भौतिक सुखों में उलझा हुआ है, तब यह संदेश उसे भीतर की यात्रा करने के लिए प्रेरित करता है। मानसिक शांति, संतुलन और आत्मसंतोष केवल बाहरी साधनों से नहीं, बल्कि भीतर की सजगता और जागरूकता से प्राप्त होते हैं। बुद्ध ने वर्तमान में जीने का महत्व बताया। उन्होंने कहा कि अतीत की स्मृतियाँ और भविष्य की चिंताएँ मन को अशांत करती हैं। जो व्यक्ति वर्तमान क्षण में जीना सीख लेता है, वही सच्चे अर्थों में जीवन का आनंद प्राप्त करता है। आज के तनावग्रस्त जीवन में माइंडफुलनेस (सचेतनता) की जो अवधारणा विश्वभर में लोकप्रिय हो रही है, उसका मूल स्रोत बुद्ध की ही शिक्षाएँ हैं। यह दशार्ता है कि उनका दर्शन समय से परे है। आज मानवता जिन संकटों से जूझ रही है-पर्यावरणीय असंतुलन, युद्ध, सामाजिक विभाजन, मानसिक अवसाद, उनका समाधान केवल तकनीकी प्रगति से संभव नहीं है। इसके लिए मानवीय मूल्यों की पुनर्स्थापना आवश्यक है। गौतम बुद्ध का करुणा, अहिंसा, समता और आत्मसंयम का संदेश इन सभी समस्याओं के समाधान की दिशा प्रदान करता है। यदि व्यक्ति अपने भीतर करुणा का विकास करे, तो समाज में शांति और सौहार्द स्वतः स्थापित हो सकते हैं। बुद्ध पूर्णिमा केवल एक पर्व नहीं, बल्कि आत्मचिंतन का अवसर है। यह हमें यह सोचने के लिए प्रेरित करता है कि क्या हम बुद्ध के बताए मार्ग पर चल रहे हैं या केवल उनके उपदेशों का औपचारिक स्मरण कर रहे हैं। आज आवश्यकता इस बात की है कि हम बुद्ध को केवल पूजें नहीं, बल्कि उन्हें जियें। उनके विचारों को अपने व्यवहार में उतारें। करुणा, प्रेम, सहिष्णुता और समता को अपने जीवन का आधार बनाएं। जब प्रत्येक व्यक्ति अपने भीतर एक बुद्ध को जागृत करेगा, तभी एक शांत, संतुलित और समतामूलक विश्व की स्थापना संभव होगी। यही बुद्ध पूर्णिमा का सच्चा संदेश है और यही मानवता के उज्ज्वल भविष्य की दिशा भी।

लेखक : ललित गर्ग

गौतम बुद्ध एक प्रकाशस्तंभ है, जिसका प्रकाश केवल बाहरी दुनिया को ही नहीं, बल्कि भीतरी दुनिया को भी आलोकिक करता है। बुद्ध को सबसे महत्वपूर्ण भारतीय आध्यात्मिक महामनीषी, देवपुरुष, सिद्ध-संन्यासी, समाज-सुधारक धर्मगुरु माना जाता हैं। बुद्ध को भगवान विष्णु का नौवां अवतार भी माना जाता है, इस दृष्टि से हिन्दू धर्म में भी वे पूजनीय है। उन्हें धर्मक्रांति के साथ-साथ व्यक्ति एवं विचारक्रांति के सूत्रधार भी कह सकते हैं। उनकी क्रांतिवाणी उनके क्रांत व्यक्तित्व की द्योतक ही नहीं वरन् धार्मिक, सामाजिक विकृतियों एवं अंधरूढ़ियों पर तीव्र कटाक्ष एवं परिवर्तन की प्रेरणा भी है, जिसने असंख्य मनुष्यों का जीवन-निर्माण किया एवं उनकी जीवन दिशा को बदला। बुद्ध ने जब अपने युग की जनता को धार्मिक-सामाजिक, आध्यात्मिक एवं अन्य यज्ञादि अनुष्ठानों को लेकर अज्ञान में घिरा देखा, साधारण जनता को धर्म के नाम पर अज्ञान में पाया, नारी को अपमानित होते देखा, शुद्रों के प्रति अत्याचार होते देखे-तो उनका मन जनता की सहानुभूति में उद्वेलित हो उठा। लोकजीवन को ऊंचा उठाने के लिये उन्होंने जो हिमालयी प्रयत्न किये, वे अद्भुत और आश्चर्यकारी है।

विजय पथ तक पहुंचने के लिए धर्म पथ पर खूब चले मोदी और शाह

बंगाल में मतदान वाले दिन प्रधानमंत्री का श्री काशी विश्वनाथ मंदिर में दर्शन पूजन करने का अधिक महत्व इसलिए है क्योंकि काशी (वाराणसी) को बंगालियों का दूसरा घर या सांस्कृतिक रूप से बंगाल के बहुत करीब माना जाता है। सदियों से बंगाली तीर्थयात्री, विद्वान और साधु-संत काशी आते रहे हैं, साथ ही कई बंगाली जमींदारों और राजाओं ने काशी में घाटों और मंदिरों का निर्माण करवाया। यही नहीं, वाराणसी में दशाश्वमेध घाट के पास स्थित 'बंगाली टोला' क्षेत्र में बंगाली समुदाय की घनी आबादी है, जहां बंगाली संस्कृति, भाषा और खान-पान का गहरा असर देखने को मिलता है। वहीं गुजरात के श्री सोमनाथ में त्रिवेणी संगम (कपिला, हिरन और सरस्वती) के पास चंद्रभागा शक्तिपीठ स्थित है, जो बंगाली भक्तों के लिए महत्वपूर्ण है।

पश्चिम बंगाल विधानसभा चुनावों में भाजपा की जीत के लिए जी-तोड़ मेहनत करने वाले प्रधानमंत्री नरेंद्र मोदी और केंद्रीय गृह मंत्री अमित शाह ने जमकर चुनाव प्रचार तो किया ही साथ ही पूजा पाठ में भी कोई कमी नहीं छोड़ी। पश्चिम बंगाल में दूसरे चरण के मतदान वाले दिन प्रधानमंत्री नरेंद्र मोदी वाराणसी में बाबा श्री काशी विश्वनाथ का पूजन कर रहे थे। जबकि मतदान से एक दिन पहले केंद्रीय गृह मंत्री अमित शाह ने गुजरात में भगवान श्री सोमनाथ का पूजन किया। यही नहीं, प्रधानमंत्री नरेंद्र मोदी ने गंगा में जाकर मिलने वाली हुगली नदी में नौका यात्रा और पूजन किया तो वहीं अमित शाह ने हुगली नदी और बंगाल की खाड़ी के पवित्र संगम पर स्थित गंगासागर का दर्शन और पूजन किया। साथ ही प्रधानमंत्री नरेंद्र मोदी ने मतुआ समुदाय के मुख्य मंदिर ठाकुरबाड़ी और राजधानी कोलकाता के ऐतिहासिक ठनठनिया काली मंदिर में पूजा-अर्चना की तो अमित शाह ने कपिल मुनि आश्रम में महर्षि कपिल का पूजन कर देशवासियों के कल्याण की कामना की।

बंगाल में मतदान वाले दिन प्रधानमंत्री का श्री काशी विश्वनाथ मंदिर में दर्शन पूजन करने का अधिक महत्व इसलिए है क्योंकि काशी (वाराणसी) को बंगालियों का दूसरा घर या सांस्कृतिक रूप से बंगाल के बहुत करीब माना जाता है। सदियों से बंगाली तीर्थयात्री, विद्वान और साधु-संत काशी आते रहे हैं, साथ ही कई बंगाली जमींदारों और राजाओं ने काशी में घाटों और मंदिरों का निर्माण करवाया। यही नहीं, वाराणसी में दशाश्वमेध घाट के पास स्थित 'बंगाली टोला' क्षेत्र में बंगाली समुदाय की घनी आबादी है, जहाँ बंगाली संस्कृति, भाषा और खान-पान का गहरा असर देखने को मिलता है। वहीं गुजरात के श्री सोमनाथ में त्रिवेणी संगम (कपिला, हिरन और सरस्वती) के पास चंद्रभागा शक्तिपीठ स्थित है, जो बंगाली भक्तों के लिए महत्वपूर्ण है। प्रधानमंत्री मोदी की ओर से हुगली नदी पर किये गये नौका विहार का भी खास महत्व है। हुगली को 'आदि गंगा' के रूप में पूजा जाता है। बंगाल के लोगों के लिए हुगली का महत्व वैसा ही है जैसा उत्तर भारत में गंगा का है। नरेंद्र मोदी ने 2014 में जब लोकसभा चुनाव लड़ने के लिए वाराणसी को चुना था तो उन्होंने सबसे पहले यही कहा था कि मुझे तो माँ गंगा ने बुलाया है। इसी तरह खुद को 'गंगापुत्र' कहने वाले प्रधानमंत्री मोदी ने बंगाल चुनावों के बीच हुगली को "मां गंगा" कहकर संबोधित किया और उनके प्रति कृतज्ञता व्यक्त की। इससे उन्होंने अपनी छवि को बंगाल की धार्मिक और सांस्कृतिक मान्यताओं के साथ जोड़ा। प्रधानमंत्री ने हुगली के किनारे समय बिताकर और बेलूर मठ जैसे आध्यात्मिक केंद्रों की यात्रा कर यह दिखाने की कोशिश भी की कि उनकी पार्टी बंगाल की जड़ों और विरासत का सम्मान करती है।

वहीं अमित शाह की गंगा सागर यात्रा भी काफी प्रभावशाली रही। सदियों से यह कहा जाता रहा है कि सब तीर्थ बार बार, गंगा सागर एक बार। अमित शाह ने इस यात्रा के जरिए भाजपा को बंगाल की जड़ों से जोड़ा। ऐतिहासिक कपिल मुनि आश्रम में पूजा-अर्चना कर उन्होंने बंगाली धार्मिक भावनाओं का सम्मान किया। उन्होंने गंगा को गंगोत्री से लेकर गंगा सागर तक भारत को जोड़ने वाली एक आध्यात्मिक कड़ी बताया, जिससे भाजपा ने यह संदेश दिया कि बंगाल की संस्कृति पूरे भारत के साथ गहराई से जुड़ी हुई है। साथ ही अमित शाह ने गंगा सागर में शहीद जवानों को श्रद्धांजलि देकर धर्म और राष्ट्रवाद को एक साथ जोड़ा, जो भाजपा की चुनावी रणनीति का मुख्य आधार रहा है। इसके अलावा, प्रधानमंत्री नरेन्द्र मोदी ने राज्य की राजधानी कोलकाता के ऐतिहासिक ठनठनिया काली मंदिर में पूजा-अर्चना कर भी बड़ा संदेश दिया। उत्तरी कोलकाता की प्रमुख उत्तर-दक्षिण सड़क बिधान सरानी पर स्थित, ठनठनिया काली मंदिर की स्थापना 1703 में उदय नारायण ब्रह्मचारी ने उस भूमि पर की थी, जहां उस समय श्मशान घाट हुआ करता था। इस मंदिर में मां सिद्धेश्वरी की पूजा की जाती है। यहाँ की एक विशिष्ट परंपरा मांसाहारी प्रसाद चढ़ाने की है। इस मंदिर में पूजा कर प्रधानमंत्री ने यह संदेश दिया कि भाजपा बंगाल की विविध खान-पान और धार्मिक परंपराओं को स्वीकार करती है और उनका सम्मान करती है, जिससे विरोधियों के "शाकाहारी थोपने" के आरोपों का जवाब दिया गया। साथ ही यह मंदिर रामकृष्ण परमहंस से भी जुड़ा है, जो यहाँ अक्सर भजन गाने आते थे। इस यात्रा के जरिए भाजपा ने खुद को बंगाल के पुनर्जागरण और आध्यात्मिक महापुरुषों की विरासत से भी जोड़ा। वहीं उत्तर 24 परगना जिले के ठाकुरनगर में मतुआ महासंघ के मुख्य मंदिर ठाकुरबाड़ी में दर्शन कर प्रधानमंत्री मोदी ने बंगाल के दलित (नामशुद्र) समाज के प्रति सम्मान व्यक्त किया। पीएम मोदी ने 2021 में बांग्लादेश स्थित मतुआ समुदाय के जन्मस्थान ओराकांडी की भी यात्रा की थी। ठाकुरबाड़ी की वर्तमान यात्रा उस निरंतरता को दशार्ती है।

मतुआ मतदाता कम से कम 34 विधानसभा सीटों और बांग्लादेश सीमा के करीब स्थित दो दर्जन अन्य सीटों को सीधे तौर पर प्रभावित करते हैं। उल्लेखनीय है कि हरिचंद ठाकुर द्वारा 19वीं शताब्दी में स्थापित मतुआ महासंघ एक सामाजिक-धार्मिक आंदोलन है, जिसने ऐतिहासिक रूप से शिक्षा और सामाजिक सुधार के माध्यम से नामशुद्र समुदाय के उत्थान के लिए काम किया है। बहरहाल, पश्चिम बंगाल चुनावों के दौरान प्रधानमंत्री नरेंद्र मोदी और अमित शाह की ये धार्मिक यात्राएं केवल व्यक्तिगत आस्था तक सीमित नहीं थीं, बल्कि वे एक व्यापक राजनीतिक रणनीति का हिस्सा थीं। इन यात्राओं के माध्यम से भाजपा ने बंगाल की सांस्कृतिक, धार्मिक और सामाजिक जड़ों से जुड़ने का प्रयास किया, ताकि खुद को बाहरी पार्टी की बजाय एक संवेदनशील और जुड़ी हुई शक्ति के रूप में प्रस्तुत किया जा सके।

संक्षिप्त समाचार

नीट परीक्षा के सफल संचालन के लिए किए पुख्ता प्रबंध : उपायुक्त

पलवल, 29 अप्रैल, सत्यजय टाईम्स/ब्यूरो। उपायुक्त डा. हरीश कुमार वशिष्ठ ने बताया कि जिला प्रशासन पलवल द्वारा राष्ट्रीय परीक्षण एजेंसी (एनटीए) नई दिल्ली के माध्यम से आयोजित होने वाली नीट (यूजी) परीक्षा-2026 के निष्पक्ष, पारदर्शी एवं सुचारू संचालन को सुनिश्चित करने के लिए विशेष प्रबंध किए गए हैं। यह परीक्षा 03 मई 2026 को आयोजित की जाएगी। उपायुक्त डा. हरीश कुमार वशिष्ठ के निदेर्शानुसार जिले के सभी परीक्षा केंद्रों पर कड़ी निगरानी रखने के लिए विशेष उपाय लागू किए गए हैं, ताकि नकल, पेपर लीक एवं अन्य अनियमितताओं को प्रभावी ढंग से रोका जा सके। इसी उद्देश्य से परीक्षा के दौरान औचक निरीक्षण हेतु फ्लाइंग स्क्वॉड का गठन किया गया है। यह टीम विभिन्न परीक्षा केंद्रों का निरीक्षण कर व्यवस्था का जायजा लेगी और आवश्यक दिशा-निर्देश जारी करेगी।

उपायुक्त डा. हरीश कुमार वशिष्ठ द्वारा जारी आदेशानुसार विभिन्न अधिकारियों को फ्लाइंग स्क्वॉड टीम में नियुक्त किया गया है, जिसमें लोक निर्माण विभाग (भवन एवं मार्ग) पलवल के कार्यकारी अभियंता ऋतेश यादव, शिक्षा विभाग पलवल के डीएसएस डॉ. राजेश और राजकीय वरिष्ठ माध्यमिक विद्यालय जैंदापुर की पीजीटी प्रवक्ता हिमांशु शामिल हैं। आदेशों के तहत अधिकारी परीक्षा अवधि के दौरान निर्धारित कार्यक्रम के अनुसार अपनी ड्यूटी का निर्वहन करते हुए परीक्षा केंद्रों पर सतत निगरानी बनाए रखेंगे, जिससे परीक्षा शांतिपूर्ण एवं निष्पक्ष वातावरण में संपन्न हो सके। इसके अतिरिक्त, सभी संबंधित नोडल अधिकारी-सह-टीम इंचार्ज को निर्देश दिए गए हैं कि वे अपने-अपने अधिकार क्षेत्र में फ्लाइंग स्क्वॉड टीमों का गठन सुनिश्चित करें। यह संपूर्ण व्यवस्था जिला नोडल अधिकारी (अतिरिक्त उपायुक्त-सह-मुख्य कार्यकारी अधिकारी, जिला परिषद, पलवल) के पर्यवेक्षण में संचालित की जाएगी।

नशा मुक्ति टीम ने शिक्षण संस्थान में चलाया जागरूकता अभियान

पलवल, 29 अप्रैल, सत्यजय टाईम्स/कपिल शर्मा। पुलिस अधीक्षक पलवल नीतीश अग्रवाल, IPS के विजन नशा मुक्त पलवल, सुरक्षित पलवल

को साकार करने हेतु जिला पुलिस द्वारा चलाए जा रहे सघन अभियान के तहत आज नशा मुक्ति टीम ने कर मेमोरियल सीनियर सेकेंडरी स्कूल होडल में वृहद नशा विरोधी जागरूकता कार्यक्रम का आयोजन किया गया। कार्यक्रम में प्रिंसिपल देवेंद्र सोरोत, समस्त अध्यापकगण व 500 से अधिक छात्र-छात्राओं ने भाग लिया। कार्यक्रम की शुरूआत नशा मुक्ति टीम द्वारा युवाओं को नशे के चक्रव्यूह से आगाह करने के साथ हुई। नशा मुक्ति टीम पलवल ने कहा, नशा सिर्फ एक बुरी लत नहीं, बल्कि एक धीमा जहर है जो आपके सपनों, आपके परिवार और आपके भविष्य को एक साथ निगल जाता है। छात्र देश के निमार्ता हैं। अगर युवा ही नशे की गिरफ्त में आ गया तो राष्ट्र निर्माण का सपना अधूरा रह जाएगा। टीम द्वारा दी गई अहम जानकारियां नशे का वैज्ञानिक पक्ष स्मैक, गांजा, चिट्टा, शराब, तंबाकू व ई-सिगरेट से लीवर, किडनी, फेफड़े व दिमाग पर पड़ने वाले घातक प्रभावों को उदाहरण सहित समझाया गया। कानूनी शिकंजाः बताया गया कि NDPS एक्ट के तहत नशा तस्करी में 10 साल से लेकर आजीवन कारावास तक की सजा और भारी जुमार्ने का प्रावधान है। बचाव के तरीकेः तनाव, संगति या शौक के चलते नशे की शुरूआत करने वालों को ना कहना सिखाया गया। अच्छी संगति, खेल, योग व रचनात्मक कार्यों को नशे का विकल्प बताया। शपथ व संकल्पः कार्यक्रम के अंत में पूरे सभागार ने हाथ उठाकर मैं आजीवन किसी भी प्रकार का नशा नहीं करूंगा और नशे के खिलाफ इस जंग में पुलिस का साथ दूंगा की शपथ ली।

नागरिक अस्पताल में पत्नी की डिलीवरी कराने आए युवक पर जानलेवा हमला

पलवल, 29 अप्रैल, सत्यजय टाईम्स/भूषण कुमार। शहर थाना अंतर्गत जिला नागरिक अस्पताल में बुधवार दोपहर को दर्जनभर कार सवारों ने पत्नी की डिलीवरी कराने आए युवक पर जानलेवा हमला कर दिया। हमले में युवक के हाथ-पैर तोड़ दिए गए। इस वारदात को बाद जिला नागरिक अस्पताल की सुरक्षा व्यवस्था पर बड़े सवाल खड़े कर दिए हैं। शहर थाना पुलिस ने मामले की जांच शुरू कर दी है। मिली जानकारी के अनुसार

श्मशाबाद का रहने वाला विकास अपनी पत्नी की डिलीवरी के लिए बुधवार को अस्पताल आया था। दोपहर को जैसे ही विकास आपातकालीन विभाग के सामने पहुंचा, तभी दर्जनभर युवक कारों में सवार होकर आए। युवकों के हाथों में लाठी, डंडे थे। आरोपितों ने आते ही विकास पर जानलेवा हमला कर दिया। आरोपितों ने ताबड़तोड़ वार कर विकास के हाथ-पैर तोड़ दिए। इस वारदात के बाद जिला नागरिक अस्पताल में अफरा-तफरी मच गई। युवक को बुरी तरह से घायल करने के बाद आरोपित आराम से मौके से फरार हो गए।

अस्पताल प्रशासन द्वारा मामले की सूचना तुरंत पुलिस को दी गई। पुलिस मौके पर पहुंची और जांच शुरू की। **शराव ठेकेदार पर हमले का आरोपः** घायल युवक के पिता दिगंबर के अनुसार उसके बेटे विकास का कुछ दिन पहले मोहल्ले में ही शराब का ठेका चलाने वाले ठेकेदार से विवाद हो गया था। यह हमला साजिश के तहत ठेकेदार ने ही कराया है। घायल युवक के पिता ने पुलिस से जल्द से जल्द आरोपितों की गिरफ़्तारी की मांग की है।

नीट परीक्षा को पारदर्शी बनाए रखने के लिए प्रत्येक पहलू पर दिया जाए विशेष ध्यान : एसडीएम

भूपेंद्र सिंह ने जिले के दो परीक्षा केंद्रों का किया निरीक्षण

पलवल, 29 अप्रैल, सत्यजय टाईम्स/लक्ष्मन शर्मा। नेशनल टेस्टिंग एजेंसी (एनटीए) द्वारा आगामी 3 मई रविवार को आयोजित की जाने वाली नीट परीक्षा को लेकर जिला प्रशासन ने तैयारियां तेज कर दी हैं। परीक्षा को निष्पक्ष, शांतिपूर्ण और सुव्यवस्थित तरीके से संपन्न कराने के लिए जिला के प्रशासनिक अधिकारियों ने व्यवस्थाओं का निरीक्षण शुरू कर दिया है। इसी क्रम में नोडल अधिकारी एवं टीम इंचार्ज एसडीएम भूपेंद्र सिंह ने जिले में बनाए गए दो परीक्षा केंद्रों का दौरा कर तैयारियों का जायजा लिया।

एसडीएम भूपेंद्र सिंह ने जवाहर नवोदय विद्यालय तथा डा. भीमराव अंबेडकर राजकीय कॉलेज में पहुंचकर परीक्षा कक्षों, बैठने की व्यवस्था, सुरक्षा प्रबंध, पेयजल, बिजली, साफ-सफाई, सीसीटीवी, प्रवेश व्यवस्था तथा अभ्यर्थियों की सुविधा से जुड़ी व्यवस्थाओं का गंभीरता से निरीक्षण किया। उन्होंने परीक्षा कक्षों की स्थिति, बैठने की व्यवस्था तथा अभ्यर्थियों के प्रवेश और निकास संबंधी व्यवस्थाओं का निरीक्षण किया।

एसडीएम ने निरीक्षण के दौरान परीक्षा केंद्रों पर सुरक्षा व्यवस्था, सीसीटीवी कैमरों की कार्यक्षमता, पेयजल सुविधा, बिजली आपूर्ति, साफ-सफाई तथा पार्किंग व्यवस्था का बारीकी से निरीक्षण किया। उन्होंने संबंधित अधिकारियों, केंद्र अधीक्षकों और कर्मचारियों को स्पष्ट निर्देश दिए कि परीक्षा के दौरान किसी भी प्रकार की अव्यवस्था नहीं होनी चाहिए और सभी आवश्यक व्यवस्थाएं समय रहते पूरी कर ली जाएं। उन्होंने कहा कि परीक्षा को निष्पक्ष, शांतिपूर्ण और सुचारू रूप से संपन्न कराना जिला प्रशासन की प्राथमिकता है।

एसडीएम भूपेंद्र सिंह ने कहा कि परीक्षा के दिन बड़ी संख्या में अभ्यर्थी केंद्रों पर पहुंचेंगे, इसलिए उनकी सुविधा और सुरक्षा सुनिश्चित करना जिला प्रशासन की प्राथमिकता है। अभ्यर्थियों को किसी भी प्रकार की परेशानी न हो, इसके लिए सभी संबंधित विभाग आपसी समन्वय के साथ कार्य करें।

एसडीएम भूपेंद्र सिंह ने यह भी निर्देश दिए कि परीक्षा दिवस पर नेशनल टेस्टिंग एजेंसी द्वारा जारी सभी दिशा-निदेर्शों का सख्ती से पालन किया जाए। उन्होंने अधिकारियों से कहा कि परीक्षा प्रक्रिया को पूरी तरह पारदर्शी बनाए रखने के लिए प्रत्येक पहलू पर विशेष ध्यान दिया जाए। जिला प्रशासन ने स्पष्ट किया है कि नीट परीक्षा को शांतिपूर्ण, निष्पक्ष और सफलतापूर्वक संपन्न कराने के लिए सभी आवश्यक इंतजाम किए जा रहे हैं, ताकि अभ्यर्थी बिना किसी परेशानी के परीक्षा दे सकें।

के.सी.एम. ओम इंटरनेशनल पब्लिक स्कूल में 'अंतरराष्ट्रीय नृत्य दिवस' की धूम

पलवल, 29 अप्रैल, सत्यजय टाईम्स/लक्ष्मन शर्मा। आज 'अंतरराष्ट्रीय नृत्य दिवस' के शुभ अवसर पर के.सी.एम. ओम इंटरनेशनल पब्लिक स्कूल में कक्षा 6 से 8 तक के विद्यार्थियों के लिए एक भव्य ओपन डांस कॉम्पिटिशन का आयोजन किया गया। इस प्रतियोगिता में छात्रों का उत्साह देखते ही बनता था। प्रतियोगिता के दौरान मंच पर लोक कला, देशभक्ति और बॉलीवुड का अनोखा संगम देखने को मिला। नन्हे कलाकारों ने पारंपरिक लोक नृत्यों, देशभक्ति के गीतों और बॉलीवुड के हिट गानों पर शानदार प्रस्तुति देकर दर्शकों का मन मोह लिया।

प्रतियोगिता में कक्षा 6 की छात्रा गीतिका ने अपनी प्रतिभा का लोहा मनवाते हुए 'ओवरऑल विनर' का खिताब अपने नाम किया। गीतिका ने हरियाणवी लोक नृत्य के माध्यम से 'बालिका शिक्षा' जैसे गंभीर सामाजिक विषय को बेहद खूबसूरती से पेश किया। इसके अलावा जीवा एवं रीनी ने प्रथम पुरस्कार प्राप्त किया। पूरे कार्यक्रम का सफल संचालन टीचर प्रीति और पूजा द्वारा किया गया। कार्यक्रम की सफलता और छात्रों की बेहतरीन तैयारी का श्रेय स्कूल की डांस टीचर गुंजन को दिया गया, जिनके मार्गदर्शन में छात्रों ने कड़ा अभ्यास किया था। कार्यक्रम के अंत में विद्यालय की प्रधानाचार्या ने सभी प्रतिभागियों को बधाई दी। उन्होंने विशेष रूप से अभिभावकों का आभार व्यक्त करते हुए कहा कि बच्चों को घर पर तैयार करने और इस स्तर तक पहुँचाने में माता-पिता का सहयोग सराहनीय है। उन्होंने बच्चों को कला और शिक्षा के क्षेत्र में निरंतर आगे बढ़ने के लिए प्रेरित किया।

नीट परीक्षा के लिए जिला स्तर पर कंट्रोल रूम स्थापित : उपायुक्त

पलवल, 29 अप्रैल, सत्यजय टाईम्स/लक्ष्मन शर्मा। जिला प्रशासन पलवल द्वारा आगामी नीट (यूजी) परीक्षा-2026 के सफल, निष्पक्ष एवं सुचारू संचालन को सुनिश्चित करने के लिए जिला स्तर पर कंट्रोल रूम की स्थापना की गई है। यह परीक्षा 03 मई 2026 को राष्ट्रीय परीक्षण एजेंसी (एनटीए) नई दिल्ली द्वारा आयोजित की जाएगी। उपायुक्त डा. हरीश कुमार वशिष्ठ के निदेर्शानुसार स्थापित यह कंट्रोल रूम परीक्षा से संबंधित सभी गतिविधियों की निगरानी करेगा तथा किसी भी प्रकार की समस्या या

सूचना के त्वरित समाधान के लिए कार्य करेगा। यह कंट्रोल रूम जिला सचिवालय पलवल में स्थापित किया गया है, जिसमें टोल फ्री नंबर-1950 पर संपर्क करके जानकारी प्राप्त की जा सकती है। इसके अलावा एनटीए (यूजी) परीक्षा-2026 के सिटी कोऑर्डिनेटर दीपक (9650325210) और जिला शिक्षा अधिकारी कार्यालय पलवल के लिपिक दीपक (7027699696) तथा ईमेल आईडी dcpwl@»»fic.in पर भी संपर्क किया जा सकता है।

उपायुक्त डा. हरीश कुमार वशिष्ठ ने बताया कि कंट्रोल रूम को विभिन्न जिम्मेदारियां सौंपी गई है, जिनमें परीक्षा केंद्रों से संबंधित सूचनाओं का संकलन एवं सतत निगरानी, परीक्षा के दौरान उत्पन्न होने वाली समस्याओं का त्वरित समाधान, परीक्षा की पारदर्शिता सुनिश्चित करना, उच्च अधिकारियों को रिपोर्ट प्रस्तुत करना तथा आवश्यकता अनुसार परीक्षा केंद्रों को दिशा-निर्देश प्रदान करना आदि कार्य शामिल हैं। जिला प्रशासन ने सभी केंद्र अधीक्षकों, संबंधित अधिकारियों और विद्यार्थियों से अपील की है कि वे किसी भी प्रकार की जानकारी या सहायता के लिए कंट्रोल रूम से संपर्क बनाए रखें, ताकि परीक्षा का आयोजन शांतिपूर्ण एवं व्यवस्थित ढंग से संपन्न हो सके।

बाइक चोर गिरफ्तार

हथीन, 29 अप्रैल, सत्यजय टाईम्स/भूषण कुमार। सीआईए हथीन प्रभारी P/SI दीपक गुलिया के अनुसार 06-मार्च को अरुण निर्माणिया निवासी फरीदाबाद, जो पेशे से अधिवक्ता हैं, ने थाना कैम्प पलवल में दरखास्त दी कि 06 मार्च को सुबह 10:48 पर उनकी काले रंग की स्प्लेंडर प्लस बाइक नं० DL3SFB 2385 पलवल कोर्ट की पार्किंग से चोरी हो गई। इस संबंध में थाना कैम्प पलवल में अज्ञात खिलाफ धारा 303(2) बी.एन.एस के तहत मुकदमा दर्ज किया गया। सीआईए (AVT स्टाफ) हथीन प्रभारी ने बताया कि रकमौ० यासिर AVT स्टाफ हथीन ने दिनांक 28 अप्रैल को आरोपी नसीम पुत्र अब्बास निवासी गांव पेमाखेड़ा थाना पुनहाना जिला नूह को गिरफ्तार कर आरोपी से चोरीशुदा मोटरसाइकिल स्प्लेंडर ब्लैक, नं० DL3SFB 2385, बरामद कर कब्जा पुलिस में ली गई। आरोपी को आज 29 अप्रैल को न्यायालय में पेश करने की प्रक्रिया की जा रही है।

सीएचसी अलावलपुर में सीएचओ और आरबीएसके डॉक्टर्स की बैठक आयोजित

पलवल, 29 अप्रैल, सत्यजय टाईम्स/कपिल शर्मा। सीएचसी अलावलपुर में सीएचओ और आरबीएसके डॉक्टर्स की हुई मीटिंग सामुदायिक स्वास्थ्य केंद्र अलावलपुर में सिविल सर्जन डॉक्टर सतिंद्र वशिष्ठ के दिशा निर्देशन व वरिष्ठ चिकित्सा अधिकारी डॉ ज्योति सिंघल के मार्गदर्शन में कम्युनिटी हेल्थ ऑफिसर्स (सीएचओ) व आरबीएसके डॉ विदुषी तोमर और डॉ कुलदीप के मध्य एक बैठक का आयोजन हुआ। हेडक्वार्टर चंडीगढ़ के दिशा निर्देशन की गाइडलाइन अनुसार डॉ विदुषी तोमर ने "राष्ट्रीय बाल स्वास्थ्य कार्यक्रम' के कार्य को सुचारू रूप से चलाने के लिए सभी कम्युनिटी हेल्थ ऑफिसर्स के साथ कोऑर्डिनेशन करने के लिए बैठक की। डॉ विदुषी तोमर ने बताया कि राष्ट्रीय बाल स्वास्थ्य कार्यक्रम के अंतर्गत आंगनबाड़ी केंद्र व सरकारी स्कूलों में जो बच्चे स्क्रीनिंग से छूट

जाते हैं। उन बच्चों की लिस्ट उन्हें सौंप दी जाएगी और उन बच्चों का हेल्थ चेकअप सीएचओ कर सकेंगे। इससे राष्ट्रीय बाल स्वास्थ्य कार्यक्रम के कार्य को एक नई दिशा और मजबूती मिलेगी और अधिक से अधिक बच्चों का हेल्थ चेक अप व स्क्रीनिंग की जा सकेगी। इस पर सभी कम्युनिटी हेल्थ ऑफिसर्स ने अपनी सहमति जताते हुए छूटे हुए बच्चों का हेल्थ चेकअप करने के लिए स्वीकार किया। इससे बच्चों के जन्मजात रोग, डिफिशिएंसी, डिजीज और डेवलपमेंट डिले के बच्चों को स्क्रीनिंग किया जा सकेगा तथा उन बच्चों को जिला नागरिक अस्पताल पलवल के डीईआईसी सेंटर भेज कर इलाज करवाया जा सकेगा। डॉ विदुषी तोमर और डॉ कुलदीप ने बैठक में आए सभी कम्युनिटी हेल्थ ऑफिसर्स का धन्यवाद किया। इस अवसर पर एसएमओ डॉ ज्योति सिंघल,डॉ कुलदीप, डॉ किरण पाल, डॉ राजू मिश्रा, दीपक, पिंकी, मोनिका, श्वेता और राजेश उपस्थित रहे।

प्रदेश के 13 बाढ़ संभावित जिलों में 14 मई को होगा राज्य स्तरीय मॉक ड्रिल का आयोजन

चंडीगढ़, 29 अप्रैल, सत्यजय टाईम्स/ब्यूरो। आपदा प्रबंधन को मजबूत करने की दिशा में एक बड़ा कदम उठाते हुए हरियाणा सरकार 14 मई, 2026 को 13 बाढ़ संभावित जिलों में बाढ़ आपदा की स्थिति पर राज्य स्तरीय मॉक अभ्यास आयोजित करेगी।

राजस्व एवं आपदा प्रबंधन विभाग की अतिरिक्त मुख्य सचिव और वित्त आयुक्त डॉ. सुमिता मिश्रा ने आज यहां जानकारी दी कि यह अभ्यास राष्ट्रीय आपदा प्रबंधन प्राधिकरण (एनडीएमए) के समन्वय से वर्ष 2026-27 के वार्षिक राज्य/केंद्र शासित प्रदेश मॉक अभ्यास कैलेंडर के हिस्से के रूप में आयोजित किया जा रहा है।

उन्होंने कहा कि राजस्व एवं आपदा प्रबंधन विभाग द्वारा जारी आधिकारिक सूचना के अनुसार यह मॉक अभ्यास चार चरणों में आयोजित किया जाएगा।

प्रथम चरण 6 मई, 2026 को

वीडियो कॉन्फ्रेंसिंग के माध्यम से ओरिएंटेशन और समन्वय सम्मेलन होगा, जिसमें राज्य और जिला स्तर के अधिकारी व हितधारक शामिल होंगे।

द्वितीय चरण 12 मई को टेबल टॉप एक्सरसाइज होगी, जहां विभिन्न प्रतिक्रिया परिदृश्यों पर चर्चा की जाएगी और रणनीतियों का परीक्षण किया जाएगा। तृतीय चरण सबसे महत्वपूर्ण चरण, यानी शारीरिक मॉक ड्रिल 14 मई को होगी, जिसमें जमीन पर सभी संबंधित एजेंसियों की सक्रिय भागीदारी होगी। डॉ. मिश्रा ने बताया कि यह अभ्यास 13 चिह्नित बाढ़ प्रभावित जिलों गुरुग्राम, अंबाला, फरीदाबाद, फतेहाबाद, कैथल, करनाल, कुरुक्षेत्र, पंचकूला, पानीपत, पलवल, सिरसा, सोनीपत और यमुनानगर में आयोजित किया जाएगा। इन जिलों का चयन नदियों और नहरों से उनकी निकटता और बाढ़ के प्रति उनकी भौगोलिक संवेदनशीलता के कारण किया गया है।

उन्होंने कहा कि इस अभ्यास का प्राथमिक उद्देश्य राज्य, जिला और विभागीय स्तर पर आपदा प्रबंधन योजनाओं और मानक संचालन प्रक्रियाओं (एसओजीएस) की समीक्षा करना है। यह इंसिडेंट रिस्पांस सिस्टम (आईआरएस) के तहत हितधारकों की भूमिकाओं को परिभाषित करने और उन्हें समग्र प्रतिक्रिया तंत्र में एकीकृत करने पर भी ध्यान केंद्रित करेगा। डॉ. मिश्रा ने कहा कि यह ड्रिल जिला स्तर के आपातकालीन सहायता कार्यों के बीच समन्वय को मजबूत करेगी और आपदा स्थितियों के दौरान संचार प्रणालियों में सुधार लाएगी। उन्होंने कहा कि मॉक अभ्यास के माध्यम से मीडिया, स्थानीय निकायों, गैर-सरकारी संगठनों और सामुदायिक भागीदारी के जरिए जन जागरूकता बढ़ाने पर भी जोर दिया जाएगा। उन्होंने कहा कि अधिकारियों का लक्ष्य संसाधनों, रसद, संचार और प्रतिक्रिया क्षमता में कमियों की पहचान करना है ताकि मानसून सीजन से पहले सुधारात्मक उपाय लागू किए जा सकें। डॉ. मिश्रा ने कहा कि प्रशासन से लेकर आपातकालीन प्रतिक्रिया दल तक सभी हितधारक बाढ़ की स्थिति से निपटने के लिए तैयार रहें, इसके लिए ऐसे अभ्यास अनिवार्य हैं।

इस पहल से राज्य की तत्परता बढ़ने और वास्तविक आपदा की स्थिति में समन्वित और समय पर प्रतिक्रिया सुनिश्चित होने की उम्मीद है।

पौधारोपण कर पर्यावरण संरक्षण के प्रति चलाया जागरूकता अभियान

पलवल, 29 अप्रैल, सत्यजय टाईम्स/भूषण कुमार। मिशन प्रकृति बचाओ पर्यावरण सचेतक सेवा ट्रस्ट पलवल द्वारा नागरिक अस्पताल परिसर में सूखते पौधों को बचाने के लिए सिंचाई तथा पौधारोपण कर पर्यावरण संरक्षण के प्रति जागरूकता अभियान चलाया गया। ग्रीन एम्बेसडर आचार्य राम कुमार बघेल ने डॉ. विशाल शर्मा, डॉ. रवि शंकर सहरावत, डॉ. चरणसिंह प्रजापति तथा अपनी टीम के साथ अस्पताल के मुख्यद्वार

समीप सूखते पौधों को पानी देकर पौधारोपण एवं संरक्षण का संदेश दिया। संस्था अध्यक्ष आचार्य राम कुमार बघेल ने बताया कि वृक्षों की कमी से प्रतिदिन तापमान में बढ़ोतरी हो रही है। बिना पानी और देखभाल के कई जगह पेड़- पौधे मरणासन्न अवस्था में हैं। सरकार के साथ- साथ हर एक नागरिक को अपने अच्छे संस्कारों से पेड़- पौधों की रक्षा तथा जल को बचाने का प्रयास जरूर करना चाहिए। हर अवसर पर पौधारोपण व संरक्षण का संकल्प जरूरी है। इस अवसर पर संस्था पदाधिकारी देव के वैवाहिक वर्षगाँठ पर पौधारोपण संग ट्री- गार्ड लगाकर वृक्षों की रक्षा के प्रति जागरूक किया। डॉ. रविशंकर व डॉ. विशाल ने संस्था के सभी सदस्यों को निःस्वार्थ जनकल्याण सेवा भाव के लिए शुभकामनाएं देते हुए धन्यवाद किया। संस्था पदाधिकारी मास्टर थानसिंह, देव, ईश्वर राज सहित बाल प्रकृति योद्धा कार्तिकेय, सुंदरलाल, रोहित तंवर आदि का महत्वपूर्ण योगदान रहा।

होड़ल में सत्यजय टाईम्स हिन्दी दैनिक

समाचार पत्र प्राप्त करने एवं समाचार, विज्ञापन बेदखली, जमीन-जायजाद संबंधित, नाम परिवर्तन, सार्वजनिक सूचना, नगर परिषद संबधी सभी प्रकार के सस्ते रेट पर विज्ञापनों के लिए संपर्क करें।

अग्रवाल न्यूज एजेंसी

सम्पर्क सूत्र -

अमित अग्रवाल

+919254588483, +9197282 84058

ज्ञान भारतम मिशन को गति देने के लिए वीसी के माध्यम से समीक्षा बैठक आयोजित

गांव-गांव से पांडुलिपियों का सर्वे, ज्ञान भारतम ऐप से होगा जियो-टैगिंग व अपलोड

पलवल, 29 अप्रैल, सत्यजय टाईम्स/ब्यूरो। भारत की समृद्ध सांस्कृतिक विरासत, प्राचीन ज्ञान परंपरा एवं बौद्धिक धरोहर के महत्वपूर्ण स्रोत के रूप में पांडुलिपियों के संरक्षण और उन्हें भावी पीढियों तक सुरक्षित पहुंचाने के उद्देश्य से भारत सरकार द्वारा संचालित ज्ञान भारतम मिशन के तहत राष्ट्रीय पांडुलिपि सर्वेक्षण अभियान को जिले में प्रभावी रूप से लागू किया जा रहा है। इसी कड़ी में बुधवार को प्रदेश स्तर पर आयोजित वीडियो कॉन्फ्रेंसिंग (वीसी) के माध्यम से मिशन की प्रगति की समीक्षा की गई।

वीसी के उपरांत जिला स्तरीय समिति के नोडल अधिकारी एवं अतिरिक्त उपायुक्त-सह-सीईओ, जिला परिषद जितेंद्र कुमार ने संबंधित अधिकारियों के साथ बैठक कर अभियान को तेज करने के निर्देश दिए। उन्होंने कहा कि यह मिशन न केवल देश की सांस्कृतिक धरोहर को संरक्षित करने का एक महत्वपूर्ण प्रयास है, बल्कि इससे आने वाली पीढियों को प्राचीन ज्ञान से जोडने का भी कार्य किया जा रहा है। उन्होंने सभी खंड विकास एवं पंचायत अधिकारियों (बीडीपीओ) को निर्देशित करते हुए कहा कि वे ग्राम सचिवों के माध्यम से गांव-गांव में स्थित मंदिरों, गुरुद्वारों, मस्जिदों तथा अन्य धार्मिक एवं सामाजिक संस्थानों में उपलब्ध हस्तलिखित पांडुलिपियों की जानकारी एकत्रित करें। यदि किसी स्थान पर पांडुलिपियां उपलब्ध होती हैं, तो उन्हें ज्ञान भारतम् ऐप के माध्यम से जियो-टैग कर पोर्टल पर अपलोड किया जाए। वहीं, यदि किसी स्थान पर पांडुलिपियां उपलब्ध नहीं हैं, तो संबंधित महंत, इमाम या प्रबंधक से प्रमाण-पत्र प्राप्त किया जाए। उन्होंने बताया कि यह राष्ट्रीय अभियान गत 16 मार्च 2026 से प्रारंभ किया गया है, जिसके अंतर्गत देशभर में परिवारों, धार्मिक स्थलों एवं विभिन्न संस्थानों में सुरक्षित पांडुलिपियों का सर्वेक्षण, सूचीकरण एवं डिजिटलीकरण किया जा रहा है।

दहेज हत्या मामले में 72 घंटो के अंदर मुख्य आरोपी गिरफ्तार

पलवल, 29 अप्रैल, सत्यजय टाईम्स/कपिल शर्मा। पुलिस अधीक्षक पलवल श्री नीतीश अग्रवाल के कुशल निर्देशन में जिला पुलिस लगातार अपराधियों पर शिकंजा कस रही है इसी कड़ी में अपराधों पर जीरो टॉलरेंस की नीति के तहत थाना चांदहट पुलिस व क्राइम ब्रांच पलवल प्रभारी निरीक्षक रविंद्र कुमार की टीम ने संयुक्त कार्रवाई करते हुए किठवाड़ी में हुए दहेज हत्या केस में मात्र 72 घंटो के अंदर मुख्य आरोपी को गिरफ्तार कर बड़ी सफलता हासिल की है। थाना चांदहट प्रभारी निरीक्षक हरिकिशन के अनुसार मामले में 25 अप्रैल को मृतका के भाई नरवीर निवासी कामरगढ़ी, मथुरा ने पुलिस को दी शिकायत में बताया कि उसकी बहन मितलेश की शादी वर्ष 2020 में धर्मवीर उर्फ धर्मु पुत्र दयाचंद निवासी किठवाड़ी से हुई थी।

शादी के बाद से ही पति धर्मवीर सहित ससुराल पक्ष के नामजद आरोपितों द्वारा दहेज में जमीन, स्कॉर्पियो गाड़ी व 25 लाख रुपये की मांग को लेकर मितलेश को प्रताड़ित किया जा रहा था। दिनांक 25 अप्रैल को सूचना पर परिजन मौके पर पहुंचे तो मितलेश व उसकी बेटी मुकली के शव घर में मिले, जिन पर चोटों के निशान थे। मृतका का 3 माह का नवजात बेटा भी मौके से लापता था। आरोप अनुसार दहेज डिमांड पुरी न होने पर दोनों की हत्या की गईं। शिकायत के आधार पर बी.एन.एस. की संबंधित धाराओं के तहत मुकदमा दर्ज कर तफ्तीश शुरू की। मामले की गंभीरता को देखते हुए क्राइम ब्रांच पलवल एवं थाना चांदहट पुलिस ने ज्वाइंट ऑपरेशन चलाया। तकनीकी व गुप्त सूत्रों की सहायता से मुख्य आरोपी धर्मचंद उर्फ धर्मु पुत्र दयाचंद निवासी गांव किठवाड़ी को गिरफ्तार करने में सफलता प्राप्त की है। आरोपी से गहन पूछताछ की जा रही है।

उत्तर रेलवे

ई–निविदा (ई–प्रोक्यूर्मेंट) के माध्यम से निविदा आमंत्रण

निम्नलिखित कार्य के लिये वरिष्ठ मंडल अभियंता/III, उत्तर रेलवे, दिल्ली मंडल में ई–निविदा आमंत्रण।

1.	कार्य का नाम	ADEN/NDLS के अंतर्गत SSE/W/ANVT अनुभाग में आनंद विहार टर्मिनल के रनिंग रूम में आधुनिक सुविधाओं से सुसज्जित एक अतिरिक्त तीसरी मंजिल का प्रावधान।
2.	कार्य की अनुमानित लागत (रूपये)	रू 1,84,59,348.42/– (रुपये एक करोड़ चौरासी लाख उनसठ हजार तीन सौ अड़तालीस और बयालीस पैसे मात्र)
3.	बयाना राशि (रूपये)	रू 3,69,200.00/– (रूपये तीन लाख उनहत्तर हजार दो सौ मात्र)
4.	निविदा प्रपत्र का मूल्य (रुपये)	Rs. 0.00
5.	निविदा बोली प्रस्तुत करने और निविदा खोलने की तिथि और समय	20.05.2026 को 15.00 तक।
6.	वेबसाइट विवरण जहां निविदा दस्तावेजों का पूरा विवरण देखा जा सकता है।	निविदा www.ireps.gov.in वेबसाइट पर उपलब्ध।

• ठेकेदारों को ई–टेंडर प्रणाली में भाग लेने के लिए भारतीय रेलवे ई–प्रोक्योरमेंट सिस्टम (IREPS) साइट यानी www.ireps.gov.in के अंतर्गत पंजीकृत होना चाहिए। • सभी नियमों और शर्तों के लिए कृपया निविदा दस्तावेज देखें। • मैनुअल निविदाये स्वीकृत नहीं की जाएगी। • निविदा दस्तावेज और बयाना की लागत केवल नेट बैंकिंग या भुगतान गेटवे के माध्यम से स्वीकार्य होगी। सं: 128–W/280/ई–निविदा सूचना/08/2026–27/W-3 दिनांक: 28.04.2026

ग्राहकों की सेवा में मुस्कान के साथ 1438/26

सत्यजय टाईम्स
हिंदी दैनिक

संक्षिप्त समाचार

मुख्य सचिव कल करेंगे ई-ऑफिस, सीएफएमएस और एचआरएमएस की प्रगति की समीक्षा

चंडीगढ़, 29 अप्रैल, सत्यजय टाईम्स/ब्यूरो। हरियाणा के मुख्य सचिव अनुराग रस्तोगी 1 मई को राज्य सरकार के विभिन्न विभागों में ई-गवर्नेंस से संबंधित प्रमुख प्रणालियों-ई-ऑफिस, वार्षिक गोपनीय रिपोर्ट (एसीआर), सेंट्रलाइज्ड फाइल मूवमेंट सिस्टम (सीएफएमएस) तथा मन रिसोर्स मैनेजमेंट सिस्टम (एचआरएमएस) के क्रियान्वयन एवं प्रगति की समीक्षा करेंगे। बैठक के दौरान एचआरएमएस के विभिन्न मॉड्यूल्स का विभागवार प्रस्तुतिकरण किया जाएगा, जिसमें प्रत्येक विभाग द्वारा अपनाए गए मॉड्यूल्स की स्थिति का आकलन किया जाएगा। इसके साथ ही सीएफएमएस में लंबित मामलों तथा पार्क्ड फाइल्स श्रेणी शुरू करने से संबंधित मुद्दों पर भी चर्चा की जाएगी। बैठक में सभी प्रशासनिक सचिवों को अपने-अपने विभागों में सभी स्तरों पर प्रभावी ढंग से ई-ऑफिस प्रणाली लागू करने के साथ-साथ सभी विभागों को सभी श्रेणियों के कर्मचारियों के लिए एसीआर टेम्पलेट्स को अंतिम रूप देकर उन्हें एचआरएमएस के साथ एकीकृत करने पर भी विचार किया जाएगा। बैठक में एचआरएमएस के प्रभावी संचालन हेतु नियम-आधारित और विषय-विशेषज्ञ सहायता उपलब्ध करवाने पर भी चर्चा की जाएगी ताकि तकनीकी एवं कार्यात्मक स्तर पर सतत मार्गदर्शन मिल सके।

चाकू मारने के दो आरोपी गिरफ्तार

फरीदाबाद, 29 अप्रैल, सत्यजय टाईम्स/विजय चौहान। सेक्टर-46 स्थित कम्युनिटी सेंटर के बाहर शादी समारोह के दौरान चाकू मारने और मारपीट करने के मामले में फरीदाबाद पुलिस ने दो आरोपितों को गिरफ्तार किया है। गिरफ्तार आरोपितों की पहचान सुमित (24) और रोहित (30) निवासी गांव अनंगपुर के रूप में हुई है। पुलिस प्रवक्ता के अनुसार, लकड़पुर निवासी बंटी ने शिकायत दी थी कि 25 अप्रैल की रात करीब 10:30 बजे वह सेक्टर-46 के कम्युनिटी सेंटर में एक शादी समारोह में शामिल था। इसी दौरान सुमित भडाना ने उसे फोन कर बाहर बुलाया। जैसे ही बंटी बाहर पहुंचा, वहां पहले से मौजूद सुमित और रोहित ने उस पर हमला कर दिया। आरोप है कि सुमित ने चाकू से वार किया, जबकि रोहित ने लोहे की रॉड से हमला किया। इसी दौरान दो अन्य युवक भी वहां पहुंचे और उन्होंने भी मारपीट की। बंटी का दोस्त मनीष जब उसे बचाने पहुंचा तो आरोपियों ने उसके साथ भी मारपीट की। शिकायत के आधार पर थाना सूरजकुंड में मामला दर्ज किया गया। पूछताछ में सामने आया कि आरोपी सुमित और मनीष एक ही परिवार से संबंधित हैं और उनके बीच जमीन को लेकर पुराना पारिवारिक विवाद चल रहा था। इसी रंजिश के चलते बंटी को निशाना बनाया गया क्योंकि बंटी मनीष को दोस्त है पहले हुये पारिवारिक विवाद में बंटी ने मनीष का साथ दिया था। पुलिस ने दोनों आरोपियों को अदालत में पेश किया, जहां से उन्हें न्यायिक हिरासत में जेल भेज दिया गया।

4.39 लाख से भरी एटीएम मशीन उखाड़ ले गए बदमाश

पलवल, 29 अप्रैल, सत्यजय टाईम्स/ब्यूरो। पलवल जिले के औरंगाबाद गांव में पंजाब नेशनल बैंक के एटीएम बूथ से लुटेरे 4 लाख 39 हजार रुपए से भरी मशीन उखाड़कर ले गए। यह घटना बीती देर रात हुई। मुंडकटी थाना पुलिस ने केस दर्ज कर जांच शुरू कर दी है। पीएनबी बैंक के शाखा प्रबंधक पल्लव राज लोचन ने पुलिस को बताया कि उन्हें एटीएम बूथ में तोड़फोड़ की सूचना मिली थी। जब बैंक स्टाफ मौके पर पहुंचा, तो एटीएम मशीन गायब मिली। शाखा में लगे सीसीटीवी कैमरों की फुटेज खंगालने पर सामने आया कि रात करीब 2 बजे एक टाटा कार में सवार पांच अज्ञात लुटेरे एटीएम बूथ पर पहुंचे। उन्होंने पहले एटीएम के शटर के ताले तोड़े और फिर मशीन को उखाड़कर गाड़ी में डाल लिया। लुटेरे कुछ ही मिनटों में वारदात को अंजाम देकर मौके से फरार हो गए। वारदात की सूचना मिलते ही मुंडकटी थाना पुलिस टीम घटनास्थल पर पहुंची और निरीक्षण किया।

पुलिस ने टूटे हुए ताले कब्जे में लिए और फिंगरप्रिंट विशेषज्ञों को मौके पर बुलाया। सीसीटीवी फुटेज की जांच कर अन्य साक्ष्य भी जुटाए गए हैं। मुंडकटी थाना प्रभारी संजय कुमार ने बताया कि अज्ञात आरोपियों के खिलाफ केस दर्ज कर लिया गया है। आरोपियों की पहचान के लिए बैंक के एटीएम बूथ और आसपास लगे सीसीटीवी कैमरों की फुटेज खंगाली जा रही है। पुलिस जल्द ही आरोपियों को गिरफ्तार करने का प्रयास कर रही है।

युवती से सहेली के दोस्त ने किया रेप, केस दर्ज

गुड़गांव, 29 अप्रैल, सत्यजय टाईम्स/ब्यूरो। पीजी में रहने वाले युवती एक युवती के साथ जबरन शारीरिक संबंध बनाने का मामला सामने आया है। आरोपी युवक हिसार का रहने वाला बताया जा रहा है, जिसने युवती की सहेली के जरिए परिचय होने का फायदा उठाकर वारदात को अंजाम दिया। पुलिस ने पीड़िता की शिकायत पर सदर थाने में मामला दर्ज कर जांच शुरू कर दी है। पीड़िता ने बताया कि वह मूल रूप से ओडिशा की रहने वाली है और वर्तमान में गुरुग्राम के सेक्टर-33 स्थित एक पीजी में रहती है। आरोपी ने नाहरपुर रूपा गांव के पास पीड़िता को अपनी बातों में फंसाया और उसके साथ जबरदस्ती शारीरिक संबंध बनाए।

ज्ञान भारतम मिशन के तहत दुर्लभ पांडुलिपियों का डेटाबेस किया जाएगा तैयार : एडीसी

कहा- आम नागरिक पांडुलिपियों की जानकारी जिला प्रशासन, वेबसाइट या मोबाइल ऐप के माध्यम से कर सकते हैं साझा

फरीदाबाद, 29 अप्रैल, सत्यजय टाईम्स/रूपेश बंसल। भारत की समृद्ध परम्परा, सांस्कृतिक धरोहर एवं बौद्धिक विकास के महत्वपूर्ण साक्ष्य के रूप में प्राचीन पाण्डुलिपियां, ताड़पत्र एवं दुर्लभ अभिलेखों के संरक्षण एवं भावी पीढियों तक सुरक्षित पहुंच सुनिश्चित करने के उद्देश्य से भारत सरकार द्वारा ज्ञान भारतम मिशन के तहत राष्ट्रीय पांडुलिपि सर्वेक्षण प्रारंभ किया गया है। इस मिशन के अंतर्गत गत 16 मार्च 2026 से राष्ट्रीय पांडुलिपि सर्वेक्षण अभियान संचालित किया जा रहा है, जिसमें जनभागीदारी के माध्यम से देशभर के परिवारों, मंदिरों एवं संस्थाओं में उपलब्ध पांडुलिपियों को ज्ञान भारतम ऐप के जरिए जियो-टैग कर सूचीबद्ध एवं डिजिटल रूप से संरक्षित किया जा रहा है। ज्ञान भारतम मिशन के संबंध में आज बुधवार को हरियाणा के आर्काईव विभाग द्वारा राज्य स्तरीय वीडियो कांफ्रेंस के माध्यम से सभी जिलों के नोडल अधिकारियों को आवश्यक दिशा-निर्देश दिए।

एडीसी एवं ज्ञान भारतम मिशन की जिला स्तरीय कमेटी के अध्यक्ष अंजलि श्रोतिया की अध्यक्षता में बुधवार को जिला सचिवालय स्थित सभागार में ज्ञान भारतम् मिशन के अंतर्गत राष्ट्रीय पांडुलिपि सर्वेक्षण के प्रभावी क्रियान्वयन को लेकर एक महत्वपूर्ण बैठक आयोजित की गई। एडीसी ने कहा कि देश के प्रधानमंत्री नरेंद्र मोदी द्वारा 2025-26 के यूनियन बजट में की गई घोषणा अनुरूप द्वारा भारत सरकार ने संस्कृति मंत्रालय के अंतर्गत एक प्रमुख पहल के रूप में ज्ञान भारतम् मिशन शुरू किया है, जिसके तहत देश में मौजूद दुर्लभ पांडुलिपियों का डेटाबेस तैयार

ज्ञान भारतम मिशन की जिला स्तरीय कमेटी की बैठक लेतीं अतिरिक्त उपायुक्त अंजलि श्रोतिया। **छायाः सत्यजय टाईम्स/पुष्पा अग्रवाल।**

किया जा रहा है। इस मिशन का उद्देश्य भारत भर में शैक्षणिक एवं धार्मिक संस्थानों, संग्रहालयों, पुस्तकालयों तथा निजी संग्रहों में उपलब्ध पांडुलिपियों का सर्वेक्षण, प्रलेखन, संरक्षण, डिजिटलीकरण कर उन्हें सुलभ बनाना है। उन्होंने कहा कि इन पांडुलिपियों को समय के प्रभाव से बचाने के लिए उनका डिजिटल रिकॉर्ड तैयार करना आवश्यक है। उन्होंने बैठक में जिले में प्राचीन ज्ञान परंपरा और सांस्कृतिक विरासत के संरक्षण के लिए ज्ञान भारतम मिशन के तहत जिला में संरक्षित दुर्लभ पांडुलिपियों के वैज्ञानिक संरक्षण और डिजिटलीकरण को लेकर विस्तार से चर्चा की। उन्होंने निर्देश दिए कि जिले में जहां भी वर्षों पुरानी पांडुलिपियां सुरक्षित हैं, जिनमें धार्मिक ग्रंथ, ऐतिहासिक दस्तावेज और पारंपरिक ज्ञान का अनमोल भंडार मौजूद है, कि पहचान की जाए ताकि उनका डिजिटल रिकॉर्ड तैयार किया जा सके। उन्होंने ज्ञान भारतम मिशन का व्यापर स्तर पर प्रचार-प्रसार करने के भी निर्देश दिए ताकि इस मिशन में सभी की भागीदारी सुनिश्चित की जा सके।

पांडुलिपियों के डिजिटलीकरण के लिए आधुनिक तकनीकों का किया जाए उपयोग : एडीसी अंजलि ने निर्देश दिए कि सभी संबंधित विभाग समन्वय बनाकर सर्वेक्षण कार्य प्रारंभ करें और ऐसे स्थानों की सूची तैयार करें जहां दुर्लभ पांडुलिपियां उपलब्ध हैं। उन्होंने कहा कि मठों, मंदिरों, मस्जिदों, चर्च, गुरूद्वारे और निजी पुस्तकालयों के प्रबंधकों से संवाद स्थापित कर पांडुलिपियों के संरक्षण में उनका सहयोग लिया जाए। साथ ही यह सुनिश्चित किया जाए कि संरक्षण कार्य के दौरान मूल दस्तावेजों को किसी प्रकार का नुकसान न पहुंचे। उन्होंने बताया कि पांडुलिपियों के डिजिटलीकरण के लिए आधुनिक तकनीकों का उपयोग किया जाए ताकि उच्च गुणवत्ता में उनका संग्रहण संभव हो सके। **15 जून तक जारी रहेगा सर्वेक्षण का कार्य, 70 वर्ष या उससे अधिक पुरानी पांडुलिपियों को दी जाएगी प्राथमिकताः** एडीसी अंजलि ने बताया कि ज्ञान भारतम् अभियान के तहत लगभग 70 वर्ष या उससे अधिक पुरानी पांडुलिपियों को प्राथमिकता दी जाएगी। सरकार की ओर से सर्वे कार्य को तीन माह के भीतर पूर्ण करने का लक्ष्य निर्धारित किया गया है जो 16 मार्च से शुरू हो चुका है और 15 जून तक जारी रहेगा। इसके बाद चरणबद्ध तरीके से डिजिटलीकरण और संरक्षण कार्य आगे बढ़ाया जाएगा।

महज 20 रुपये के किराए के लिए ऑटो चालक पर चाकू से हमला

सोनीपत, 29 अप्रैल, सत्यजय टाईम्स/ब्यूरो। सोनीपत के कुंडली थाना क्षेत्र में मामूली विवाद के चलते हिंसा की एक सनसनीखेज घटना सामने आई है। यहां सिर्फ 20 रुपये के ऑटो किराए को लेकर दो युवकों ने एक ऑटो चालक पर चाकू और बेल्ट से जानलेवा हमला कर दिया। घायल चालक को उपचार के लिए नागरिक अस्पताल में भर्ती कराया गया है। मिली जानकारी के अनुसार, गांव कवाली का निवासी अनिल ऑटो चलाकर अपना गुजारा करता है। सोमवार को अनिल कुंडली बॉर्डर से सवारियां लेकर सोनीपत की तरफ निकला था। जब उसका ऑटो नाथूपुर गांव के पास पहुँचा, तो वहां सवारियों को उतारते समय उसने अपना किराया माँगा। अनिल ने जब सवारियों से महज 20 रुपये किराए की मांग की, तो दो युवक तैश में आ गए। विवाद

इतना बढ़ा कि युवकों ने किराए के पैसे देने के बजाय अनिल पर चाकू और बेल्ट से हमला कर दिया।

हमले के दौरान अनिल के शरीर पर कई जगह घाव आए हैं। वारदात को अंजाम देने के बाद आरोपी मौके से फरार हो गए। लहूलुहान हालत में घायल अनिल खुद इलाज के लिए सोनीपत के नागरिक अस्पताल पहुंचा, जहां डॉक्टरों ने उसका उपचार शुरू किया। घटना की सूचना तुरंत कुंडली थाना पुलिस को दी गई। पुलिस ने पीड़ित के बयान दर्ज कर लिए हैं और मामले की शिकायत के आधार पर आरोपियों की तलाश शुरू कर दी है।

स्वयं जनगणना का आज अंतिम दिन, 1 मई से प्रारंभ होंगे वास्तविक हाउस लिस्टिंग एवं जनगणना संचालन

फरीदाबाद, 29 अप्रैल, सत्यजय टाईम्स/सुनील अग्रवाल। उपायुक्त आयुष सिन्हा ने समस्त फरीदाबाद वासियों से आह्वान किया है कि आज स्वयं जनगणना का अंतिम दिन है और सभी नागरिक बढ़-चढ़कर इसमें भाग लेकर अपनी जनगणना सुनिश्चित करें। उन्होंने बताया कि अब तक हरियाणा में 2 लाख 45 हजार से अधिक परिवारों ने स्वयं जनगणना कर एक नया रिकॉर्ड स्थापित किया है, जो राज्य में जनभागीदारी और जागरूकता का प्रतीक है। विशेष रूप से युवाओं में स्वयं जनगणना के प्रति अत्यंत उत्साह देखने को मिला है।

स्वम जनगणना एक बहुत ही सरल प्रक्रिया है और इसको 5-7 मिनट में se.census.gov.in पोर्टल पर जाकर किया जा सकता है। डीसी आयुष सिन्हा ने बताया कि 1 मई से राज्यभर में वास्तविक हाउस लिस्टिंग एवं जनगणना संचालन प्रारंभ होने जा रहे हैं। उन्होंने आम जनमानस से अपील की कि वे अपने क्षेत्र में आने वाले सभी प्रगणकों एवं पर्यवेक्षकों के साथ पूर्ण सहयोग करें तथा उन्हें सही, सटीक एवं अद्यतन जानकारी प्रदान करें।

उन्होंने स्पष्ट किया कि नागरिकों द्वारा दी गई समस्त जानकारी पूर्णतः गोपनीय रखी जाएगी तथा इसे किसी भी व्यक्ति या संस्था के साथ साझा नहीं किया जाएगा। डीसी आयुष सिन्हा ने कहा कि जनगणना एक राष्ट्रीय दायित्व है, जिसके माध्यम से प्रत्येक नागरिक देश के विकास, नीतिनिर्धारण एवं संसाधनों के न्यायसंगत वितरण में अपनी भागीदारी सुनिश्चित करता है। उन्होंने यह

भी बताया कि जनगणना कर्मियों को आवश्यक जानकारी देने से इनकार करना अथवा सहयोग न करना जनगणना अधिनियम के अंतर्गत दंडनीय अपराध है। उन्होंने सभी नागरिकों से अपील की कि वे इस राष्ट्रीय महोत्सव में सक्रिय भागीदारी निभाएँ और अपनी जनगणना अवश्य करवाएँ। डीसी आयुष सिन्हा ने कहा कि जिला फरीदाबाद ने जनगणना संचालन हेतु व्यापक एवं उत्कृष्ट तैयारियाँ की हैं तथा व्यवस्थाएँ अत्यंत सुव्यवस्थित हैं। उन्होंने कहा कि प्रगणक एवं पर्यवेक्षक जनगणना प्रक्रिया के सबसे महत्वपूर्ण स्तंभ हैं, और उनसे अपेक्षा की जाती है कि वे पूरी निष्ठा एवं समर्पण के साथ अपने दायित्वों का निर्वहन करें। विभाग उनके साथ पूर्ण रूप से खड़ा है।

यदि किसी प्रगणक, पर्यवेक्षक अथवा नागरिक को किसी प्रकार की समस्या आती है, तो वे अपने संबंधित पर्यवेक्षक/तहसीलदार से संपर्क कर सकते हैं। इसके अतिरिक्त, जनगणना विभाग का हेल्पलाइन नंबर 1855 भी जारी किया गया है। जिस पर कोई भी नागरिक, प्रगणक या पर्यवेक्षक अपनी समस्या दर्ज करा सकता है। प्रत्येक शिकायत/समस्या पर उचित कार्रवाई सुनिश्चित की जाएगी।

ट्रिपल इंजन से तेज होगी विकसित हरियाणा की रफ्तार : विपुल गोयल

विकसित हरियाणा के मजबूत संकल्प के साथ भाजपा ने जारी किया निकाय चुनाव संकल्प पत्र

फरीदाबाद, 29 अप्रैल, सत्यजय टाईम्स/रूपेश बंसल। भारतीय जनता पार्टी द्वारा हरियाणा निकाय चुनावों को लेकर आज पार्टी कार्यालय अटल कमल में भव्य कार्यक्रम के दौरान संकल्प पत्र जारी किया गया। इस अवसर पर हरियाणा के मुख्यमंत्री नायब सिंह सैनी, प्रदेश अध्यक्ष मोहन लाल बड़ौली तथा टीम हरियाणा के वरिष्ठ पदाधिकारी और कार्यकर्ता उपस्थित रहे। कार्यक्रम में कैबिनेट मंत्री विपुल गोयल ने सहभागिता की और संकल्प पत्र को जन आकांक्षाओं का प्रतिबिंब बताया।

अपने संबोधन में कैबिनेट मंत्री विपुल गोयल ने कहा कि भारतीय जनता पार्टी का यह संकल्प पत्र विकसित हरियाणा के व्यापक और दूरदर्शी विजन पर आधारित है। इसमें जनकल्याण, सुशासन, स्वच्छता और आधुनिक शहरी विकास का स्पष्ट रोडमैप प्रस्तुत किया गया है। उन्होंने कहा कि भाजपा का प्रत्येक संकल्प जनता के विश्वास को मजबूत करने और हर शहर तथा नगर को विकास के नए आयाम देने के लिए समर्पित है।

विपुल गोयल ने कहा कि हरियाणा के संतुलित और तेज विकास के लिए ट्रिपल इंजन सरकार आवश्यक है। केंद्र राज्य और निकाय के समन्वय से विकास कार्यों को गति मिलती है और प्रदेश की जनता इस दिशा में पूरी तरह तैयार है। उन्होंने सरकार की उपलब्धियों का उल्लेख करते हुए कहा कि वर्तमान सरकार के 18 महीनों के कार्यकाल में विकास और सुशासन के नए मानक स्थापित हुए हैं। सरकार ने अपने पहले वर्ष में ही 60 से अधिक संकल्प पूरे

किए जबकि 120 से अधिक संकल्प क्रियान्वयन की दिशा में तेजी से आगे बढ़ रहे हैं। राज्य के बजट पर प्रकाश डालते हुए विपुल गोयल ने कहा कि वर्ष 2026 27 का 2.23 लाख करोड़ रुपये से अधिक का बजट हरियाणा के उज्ज्वल भविष्य की मजबूत नींव है। यह बजट पिछले वर्ष की तुलना में 10 प्रतिशत से अधिक की वृद्धि और विकास की गति को और तेज करने वाला है। उन्होंने कहा कि यह बजट बुनियादी ढांचे, शहरी विकास, सामाजिक सुरक्षा और महिला सशक्तिकरण को नई ऊर्जा देगा।

विपुल गोयल ने कहा कि भारतीय जनता पार्टी की पहचान यह है कि जो कहते हैं वह करके दिखाते हैं। सरकार ने अपने संकल्प पत्र के वादों को पूरा किया है और जनहित में अनेक अतिरिक्त कार्य भी किए हैं जिनसे आमजन को सीधा लाभ मिला है।

उन्होंने कहा कि माननीय प्रधानमंत्री नरेंद्र मोदी के विकसित भारत 2047 के विजन के साथ हरियाणा आगे बढ़ रहा है और राज्य सरकार इस दिशा में निरंतर कार्य कर रही है।

इस दौरान मुख्यमंत्री नायब सिंह सैनी ने शहरी विकास को और मजबूत करने के लिए संकल्प पत्र में हरित सिटी को 21वें संकल्प के रूप में शामिल करने का सुझाव दिया। उन्होंने इस विषय पर विपुल गोयल के साथ चर्चा का उल्लेख किया और इसे भविष्य की आवश्यकता के अनुरूप महत्वपूर्ण पहल बताया। मुख्यमंत्री ने बताया कि मुख्यमंत्री शहरी आवास योजना के तहत 15500 जरूरतमंद परिवारों को 30 गज के प्लॉट प्रदान किए गए हैं। साथ ही इन योजनाओं को प्रधानमंत्री आवास योजना से जोड़कर पात्र लाभार्थियों को आवास उपलब्ध कराने का कार्य किया जा रहा है। इसके अतिरिक्त लाडो लक्ष्मी योजना के अंतर्गत पहले 5000 करोड़ रुपये का प्रावधान किया गया था जिसे वर्ष 2026 में बढ़ाकर 6500 करोड़ रुपये कर दिया गया है। यह निर्णय महिला सशक्तिकरण के प्रति सरकार की प्रतिबद्धता को दर्शाता है।

विपुल गोयल ने विपक्ष पर निशाना साधते हुए कहा कि विपक्ष केवल वादे करता है जबकि भारतीय जनता पार्टी उन्हें धरातल पर उतारने का कार्य करती है। उन्होंने कहा कि जनता अब विकास और विश्वसनीयता की राजनीति को समझ चुकी है और निकाय चुनावों में भाजपा के पक्ष में स्पष्ट समर्थन दिखाई दे रहा है। अंत में विपुल गोयल ने विश्वास व्यक्त किया कि नगर निकाय चुनावों में जनता भारतीय जनता पार्टी को प्रचंड समर्थन देगी और विकसित हरियाणा के संकल्प को और अधिक सशक्त बनाएगी। उन्होंने कहा कि यह संकल्प पत्र हरियाणा के उज्ज्वल भविष्य की दिशा में एक मजबूत आधार है।

शेष पेज एक...

राजनैतिक चटखारे

कारण लगातार तीन बार से भाजपा का विधायक चुन रही इस नगरी का पूरी तरह से केसरिया रंग में रगना है? फरीदाबाद की ऐतिहासिक नगरी लगातार तीन बार से विधायक तो भाजपा का चुन रही थी, लेकिन इस बार निगम चुनावों में इस नगरी से सर्वाधिक तीन निगम पार्षद निर्दलीय उम्मीदवारों को बना कर सबको सकते में डाल दिया। निगम क्षेत्र में आने वाले पांच विधानसभा क्षेत्रों में इसी नगरी ने सर्वाधिक निर्दलीय उम्मीदवारों को पार्षद बनाया था। लेकिन आज लगातार तीन वार के विधायक ने एक बार फिर से यह सिद्ध कर दिया कि यह नगरी पूरी तरह से भाजपा के साथ है, यही कारण है कि आज निर्दलीय पार्षद बने तीनों नेताओं ने चंडीगढ में भाजपा की सदस्यता ले ली। हालांकि इस बात का रहस्योघाटन तो पिछले दिनों हो गया था जब पहले तो इन तीनों पार्षदों ने निर्दलीय विधायक का चुनाव लडे अपने चाचा के नेतृत्व में मुखिया जी की फरीदाबाद में आयोजित रैली में अपने हजारों समर्थकों के साथ हिस्सा लिया था, उसके बाद एक समारोह में इन तीनों पार्षदों के अग्रज निगम के पूर्व पार्षद ने स्थानीय भाजपा विधायक के बडे भाई के साथ सार्वजनिक तौर पर यह बात सांझा की थीं कि उनकी तीनों जीतों का कारण उनका परिवार है। भाजपा विधायक के बडे भ्राता ने इस बात को स्वीकार भी किया था कि उनके साथ इस परिवार का हमेशा साथ रहा है, जब वह पहली बार चुनाव लडने आए थे तो सबसे पहले स्वागत इसी परिवार ने उनका किया था। लेकिन अब इन तीनों पार्षदों तथा परिवार के अग्रज इनके चाचा श्री जो निगम में पूर्व पार्षद भी रहे हैं ने भाजपा की सदस्यता ले ली है तो यह साफ हो गया है कि परिसीमन के बाद जैसी उम्मीद की जा रही है कि ऐतिहासिक नगरी को दो विधानसभा सीटों में विभक्त किया जा सकता है तो एक सीट पर जहां तीन वार के भाजपा विधायक का दावा रहेगा, वहीं दूसरी सीट पर इन तीन पार्षदों के चाचा का दावा रहेगा?

रिहायशी प्लॉट्स पर एस+4 फ्लोर पर अभी लटकी है तलवार?

मंगलवार को बिल्डरो में यह चर्चा आम थी कि जब कोर्ट ने रिहायशी प्लॉट्स पर एस+4 फ्लोर की योजना पर गुरुगांव को छोड पूरे प्रदेश में रोक हटा दी है तो सबंधित विभाग ने इस आशय के आदेश क्यो नहीं जारी किए, लेकिन इसका जो खुलाशा अब हो रहा है, उसके अनुसार कोर्ट ने अभी तक इस योजना को पूरी तरह से छूट नहीं दी है, अपने आदेशों में कोर्ट ने साफ कहा है कि पहले दिए गए राज्यभर के आदेश अंतिम फैसले पर निर्भर रहेंगे। साथ ही कोर्ट ने यह भी कहा है कि नगर निकाय नियमों के अनुसार अतिक्रमण और अवैध निर्माण हटाने की कार्रवाई जारी रख सकते हैं। यही नहीं कोर्ट के अंतरिम आदेश के बाद हरियाणा में स्टिल्ट प्लस चार (एस+4) फ्लोर नीति पर सवाल खड़े हो गए हैं। इसी के चलते हरियाणा टाउन एंड कंट्री प्लानिंग विभाग ने पूरे राज्य में इन्फ्रास्ट्रक्चर क्षमता, अतिक्रमण और फंड के उपयोग को लेकर विस्तृत डेटा जुटाने की प्रक्रिया शुरू कर दी है।टाउन एंड कंट्री प्लानिंग विभाग के निदेशालय की तरफ से 29 अप्रैल को जारी आदेश में सभी शहरी एजेंसियों नगर निगम, एचएसवीपी, एचएसआईआईडीसी और अन्य शहरी निकायों को निर्देश दिया है कि वे 1 मई सुबह 10:30 बजे तक अपनी रिपोर्ट जमा करें। यह रिपोर्ट 4 मई को होने वाली अगली सुनवाई से पहले अदालत में पेश की जाएगी। जिसके बाद ही साफ हो पाएगा कि स्टिल्ट प्लस चार की योजना प्रदेश में खुल पाएगी या नहीं, माना जा रहा है कि संभतया इसी कारण से अभी तक रोक हटने सबंधी आदेश विभाग ने जारी नहीं किए हैं?

हरियाणा सरकार ने मानसून सीजन से ....

आवश्यक बुनियादी ढांचा, जैसे संचार प्रणाली, इंटरनेट कनेक्टिविटी और पर्याप्त जनशक्ति सुनिश्चित करने पर भी जोर दिया गया है।

डॉ. मिश्रा ने बताया कि सूखे की स्थिति से निपटने के लिए कृषि एवं किसान कल्याण विभाग को नोडल एजेंसी नामित किया गया है। इसके अलावा, सिंचाई, जन स्वास्थ्य अभियांत्रिकी, पुलिस तथा स्वास्थ्य विभाग को भी महत्वपूर्ण जिम्मेदारियां सौंपी गई हैं, जिनमें बांधों की मजबूती, जल निकासी प्रणाली को सुदृढ़ करना, निर्बाध बिजली आपूर्ति बनाए रखना तथा चिकित्सा एवं पशु चिकित्सा सेवाओं को तैयार रखना शामिल है।

हरियाणा निकाय चुनावः नायब सैनी ने ....

परिषद, आठ पंचायत समिति के सदस्य, छह सरपंच , 275 पंच शामिल हैं। इसके अलावा सरपंच की दो सीटों और पंच की 293 सीटों पर किसी ने नामांकन दाखिल नहीं किया है। राज्य निर्वाचन आयोग के अनुसार 10 मई को जिला परिषद की एक सीट, पंचायत समिति की चार, सरपंच की 24 और पंच की 28 सीटों पर वोट डाले जाएंगे। पंचायत समिति की कुल 12 सीटों पर नामांकन हुआ, जिनमें से 8 निर्विरोध और 4 पर चुनाव होंगे।

वहीं, सरपंच के पद पर 32 सीटों पर नामांकन हुआ, जिनमें 6 निर्विरोध चुने गए, 24 पर चुनाव होंगे, और 2 सीटों पर नामांकन नहीं हुआ। पंच के पद पर सबसे अधिक सक्रियता यहां दिखी। 542 सीटों पर नामांकन हुआ, जिनमें से 275 निर्विरोध, 28 पर चुनाव होंगे, और 239 सीटों पर नामांकन नहीं हुआ। जिला वार आंकड़ा देखे तो हिसार में सबसे अधिक हलचल रही, जहां 64 पंच सीटों पर नामांकन हुआ, जिनमें 39 निर्विरोध और 19 पर चुनाव होंगे। कैथल में 50 पंच सीटों पर नामांकन हुआ, जिनमें 34 निर्विरोध और 15 पर चुनाव होंगे। सोनीपत में 53 पंच सीटों पर नामांकन हुआ, लेकिन 31 सीटों पर नामांकन नहीं मिला, जो सबसे अधिक है। पंचकूला में स्थिति उलट रही, यहां 23 पंच सीटों में से केवल 1 निर्विरोध और बाकी 22 पर नामांकन नहीं हुआ।

निकाय चुनाव में अंबाला में मेयर पद के चार उम्मीदवार व पार्षद के 21 उम्मीदवारों ने नाम वापस लिए। सांपला नगर पालिका चुनाव के चेयरमैन पद के 15 प्रत्याशियों में से 5 ने नामांकन वापस ले लिया है ,जबकि 15 वार्ड में छह प्रत्याशियों ने नाम वापस ले लिया। वहीं, सोनीपत नगर निगम में मेयर पद के लिए 9 प्रत्याशी मैदान में बचे है। मंगलवार को अंतिम दिन भाजपा प्रत्याशी राजीव जैन के बेटे दिव्यांक जैन और कांग्रेस प्रत्याशी कमल दिवान की पत्नी मेघा दिवान ने नामांकन वापस लिया। पार्षद पद के लिए चुनाव मैदान में 28 उम्मीदवारों ने नामांकन वापस लिया है। अब मैदान में 79 प्रत्याशी बचे हैं। वहीं, पंचकूला में पार्षद के दो उम्मीदवारों ने नाम वापस लिया।

एग्जिट पोल 2026: बंगाल ...

में मुकाबला बेहद करीबी बताया गया है, जिसमें तृणमूल को 131 से 152 सीटें और भाजपा को 138 से 159 सीटें मिल सकती हैं। लगभग सभी एग्जिट पोल में वाम दलों और कांग्रेस की स्थिति बेहद कमजोर दिखाई गई है। अधिकांश सर्वे में इन दोनों दलों का खाता तक नहीं खुलने की संभावना जताई गई है या फिर उन्हें 1-3 सीटों तक सीमित बताया गया है। बुधवार को राज्य में दूसरे और अंतिम चरण का मतदान संपन्न हुआ, जिसमें 7 जिलों की 142 सीटों पर वोटिंग हुई। इससे पहले 23 अप्रैल को 16 जिलों की 152 सीटों पर मतदान हुआ था। इस बार राज्य में मतदान प्रतिशत 90 प्रतिशत के पार पहुंच गया, जो एक रिकार्ड माना जा रहा है। हालांकि, एग्जिट पोल के नतीजे हमेशा अंतिम परिणाम से मेल खाएं, ऐसा जरूरी नहीं है। भारत के चुनावी इतिहास में कई बार एग्जिट पोल गलत भी साबित हुए हैं। अब सबकी नजर चार मई पर टिकी है, जब मतगणना होगी और यह साफ हो जाएगा कि सत्ता की असली चाबी किसके हाथ में जाती है।

नारायणगढ़ में बनेगी आईएमटी, ...

बावल, रोहतक, फरीदाबाद, सोहना और खरखौदा में पहले ही आईएमटी विकसित किए जा रहे हैं। मिक्सी उद्योग एवं चिकित्सा उपकरण निर्माण के लिए प्रसिद्ध अंबाला अब 2 नए आईएमटी के माध्यम से अपनी औद्योगिक पहचान को और सुदृढ़ करेगा। नारायणगढ़ में आईएमटी की स्थापना के साथ ही मुख्यमंत्री ने अपने 2025-26 के बजट अभिभाषण में की गई घोषणाओं को एक वर्ष के भीतर धरातल पर उतारकर यह सिद्ध कर दिया है कि उनकी नीतियां केवल घोषणाओं तक सीमित नहीं, बल्कि क्रियान्वयन में भी उतनी ही प्रभावी हैं।

मुख्यमंत्री ने कहा कि प्रधानमंत्री नरेंद्र मोदी के नेतृत्व में देश विकसित भारत 2047 की परिकल्पना को साकार करने की दिशा में तेजी से आगे बढ़ रहा है। इसी लक्ष्य के साथ आगे बढ़ते हुए हरियाणा सरकार भी विकसित हरियाणा बनाने के लिए प्रतिबद्ध है। सरकार स्पष्ट विजन है हर क्षेत्र का संतुलित विकास सुनिश्चित करना। इस अवसर पर उद्योग एवं वाणिज्य मंत्री राव नरबीर सिंह, राजस्व एवं आपदा प्रबंधन मंत्री विपुल गोयल, मुख्य सचिव अनुराग रस्तोगी, राजस्व एवं आपदा प्रबंधन विभाग की अतिरिक्त मुख्य सचिव तथा वित्तायुक्त डॉ. सुमिता मिश्रा, मुख्यमंत्री के प्रधान सचिव अरुण कुमार गुप्ता, उद्योग एवं वाणिज्य विभाग के आयुक्त एवं सचिव डॉ. अमित अग्रवाल, एचएसआईआईडीसी के प्रबंध निदेशक सुशील सारवान, उपायुक्त अंबाला अजय सिंह तोमर, मुख्यमंत्री के उप प्रधान सचिव यशपाल के अलावा, हरियाणा से आए किसानों में पूर्व चेयरमैन पवन गुर्जर, रणबीर सिंह सरपंच, राकेश, मुकेश कुमार, फकीर चंद, धनीराम, विक्की, गफ्फर नसीम, कृष्ण अग्रवाल सहित बड़ी संख्या में किसान उपस्थित थे।

हल्का पटवारी रिश्वत लेते ....

24 मार्च को तहसीलदार गौच्छी को आवेदन दिया गया, जिसे उसी दिन पटवारी जावेद को मार्क कर दिया गया। आरोप है कि पटवारी ने काम को जानबूझकर लटकाया और बाद में इंतकाल ठीक करने के नाम पर 50,000 रुपये रिश्वत की मांग की। शिकायत की पुष्टि के बाद राज्य सतर्कता एवं भ्रष्टाचार निरोधक ब्यूरो टीम ने योजना बनाकर रेड की। शिकायतकर्ता ने आरोपी को 25,000 रुपये दिए। जैसे ही पटवारी ने रिश्वत ली, उसे शक हो गया और उसने तुरंत पैसे अपने निजी सहायक को थमा दिए। मौके पर मौजूद टीम ने आरोपी को पकड़ लिया, लेकिन उसका सहायक नकदी लेकर फरार हो गया। पुलिस आरोपी से पूछताछ कर रही है और फरार निजी सहायक की तलाश में लगातार छापेमारी की जा रही है। रिश्वत की राशि बरामद करने के प्रयास भी जारी हैं। फिलहाल मामला जांच के अधीन है।

सत्यजय टाईम्स
हिंदी दैनिक

संक्षिप्त समाचार

महेश चौहान ने किया शोक व्यक्त

सोहना, 29 अप्रैल, सत्यजय टाईम्स/अशोक गर्ग। भाजपा के वरिष्ठ नेता एवं दादरी जिला के जिला प्रभारी महेश चौहान भाजपा मंडल सोना अध्यक्ष सौरभ सिंगल के निवास स्थान पर पहुंचे उन्होंने उनके पूजनीय ताऊजी जयप्रकाश सिंगल जिनका गत दिनों हम सभी को छोड़कर भगवान के चरणों में लीन हो गए थे उनके दुख में शामिल होने के लिए पहुंचे जिला प्रभारी महेश चौहान ने

कहा कि जो परिवार पर दुख आया है परमपिता परमात्मा परिवार पर हमेशा कृपा बनाए रखें और दुख की घड़ी में हिम्मत से काम ले भगवान के आगे व्यक्ति की कुछ नहीं चल पाती है उन्होंने यह भी कहा कि भाजपा मंडल अध्यक्ष सोना के सौरभ सिंगला ने भाजपा के प्रति सच्चाई व ईमानदारी के रास्ते पर चलकर संगठन को मजबूत करने का काम किया है उन्होंने कहा कि भाजपा एक राष्ट्रीय पार्टी है जहां अनुशासन से कार्य करते हुए सभी का सम्मान करने में कोई कमी नहीं छोड़ती है जिसकी वजह से आज का समय पूरे भारत में भाजपा का डंका बज रहा है सभी जगह होने वाले चुनाव में मोदी की लहर चल रही है विपक्ष पूरी तरह से समाप्ति की ओर जा रहा है आम नागरिक जान चुका है कि जो भाजपा सभी वर्ग के हितों के लिए कार्य करती है वह विपक्ष नहीं कर पाती है जिसकी वजह से आज भाजपा अपने अपने राज्यों में सभी वर्ग के लोगों के हित के लिए विभिन्न प्रकार की योजना लागू करके विपक्षी पार्टी की बोलती बंद कर रही है भाजपा एक ऐसी पार्टी है जो वादा करती है उसे पूरा करने में कोई देरी नहीं लगती है जिसकी वजह से लोगों को भाजपा के प्रति विश्वास बना हुआ है।

साही ने 33 मिलियन डॉलर की सीरीज बी फंडिंग जुटाई

गुरुग्राम, 29 अप्रैल, सत्यजय टाईम्स/ब्यूरो। परफॉर्मेंस-ड्रिवन ट्रेडर्स के लिए बनाए गए ब्रोकिंग प्लेटफॉर्म साही ने आज 33 मिलियन डॉलर की सीरीज बी फंडिंग राउंड की घोषणा की, जिसका नेतृत्व प्रमुख वेंचर कैपिटल फंड एक्सेल ने किया। इस राउंड में एलिवेशन कैपिटल ने भी भागीदारी की। एक्सेल के समर्पित ग्रोथ फंड से यह नवीनतम निवेश, सीरीज ए के एक वर्ष से भी कम समय बाद आया है, जो प्लेटफॉर्म पर तेज प्रोडक्ट इनोवेशन, मजबूत ग्राहक अपनाने और तेजी से बढ़ती ट्रेडिंग गतिविधियों को दशार्ता है। अगस्त 2023 में डेल वाज और मनीष जैन की ओर से स्थापित, साही एक एनएसई और बीएसई रजिस्टर्ड ब्रोकर है, जो एक सरल सोच पर आधारित है–गंभीर रिटेल ट्रेडर्स और निवेशक बेहतर के हकदार हैं। प्लेटफॉर्म का चार्ट-आधारित इंटरफेस ट्रेडर्स को अलग-अलग टूल्स के बीच स्विच किए बिना विश्लेषण, निर्णय और निष्पादन की सुविधा देता है। लॉन्च के बाद से, साही ने अपना पूरा ट्रेडिंग स्टैक शुरू से तैयार किया है–प्रोप्राइटरी चार्टिंग, ऑर्डर एग्जीक्यूशन और रिस्क मैनेजमेंट के लिए ऑटोमेशन फीचर्स, जो एक्टिव डेरिवेटिव्स ट्रेडर्स के बीच बेहद लोकप्रिय रहे हैं। इसका परिणाम बेहद तेज रहा है, अप्रैल 2025 से मार्च 2026 के बीच ट्रेड वॉल्यूम में 24 गुना वृद्धि और एक्टिव ट्रेडर्स में 19 गुना वृद्धि दर्ज की गई। सह-संस्थापक और सीईओ डेल वाज ने कहा, भारत में 4.5 करोड़ से अधिक एक्टिव निवेशक अकाउंट्स हैं, लेकिन अधिकांश एक्टिव ट्रेडर्स और निवेशक अब भी सूचित निर्णय लेने की जटिलता और मेहनत से जूझते हैं। हमने साही इसलिए बनाया क्योंकि हमारा मानना है कि रिटेल निवेशक और ट्रेडर्स बेहतर के हकदार हैं।

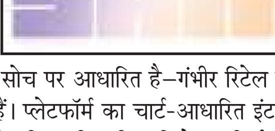

फ्लिपकार्ट, एक्सिस बैंक और पेयू ने की कार्ड पेमेंट के लिए बायोमेट्रिक ऑथेंटिकेशन की शुरूआत

करनाल, 29 अप्रैल, सत्यजय टाईम्स/ब्यूरो। भारत के घरेलू ई-कॉमर्स मार्केटप्लेस फ्लिपकार्ट ने एक्सिस और पेयू के साथ मिलकर कार्ड पेमेंट्स के लिए बायोमेट्रिक ऑथेंटिकेशन शुरू करने की घोषणा की है। इस पहल के लिए इन तीनों भरोसेमंद कंपनियों ने हाथ मिलाया है। यह कदम उपभोक्ताओं को प्राथमिकता देने के इन कंपनियों के साझा दृष्टिकोण को आगे बढ़ाने वाला है। इससे भारतीय उपभोक्ताओं के प्रति इनकी सामूहिक प्रतिबद्धता को मजबूती मिली है। इस पहल के माध्यम से यूजर्स अपने सपोर्टिंग एंड्रॉयड या आईओएस डिवाइस पर फिंगरप्रिंट या फेस आईडी का इस्तेमाल करके ट्रांजैक्शन को ऑथेंटिकेट कर सकेंगे। इससे ओटीपी की जरूरत खत्म होगी। इस सर्विस को सबसे पहले एक्सिस बैंक के कार्डहोल्डर्स के लिए बायोमेट्रिक वेरिफिकेशन के माध्यम से शुरू किया गया है। इस लॉन्चिंग के साथ फ्लिपकार्ट कार्ड से पेमेंट के लिए बायोमेट्रिक ऑथेंटिकेशन की सुविधा देने वाले भारत के प्रमुख ई-कॉमर्स प्लेटफॉर्म में से एक बन गया है। इस लॉन्चिंग के मौके पर फ्लिपकार्ट के पेमेंट्स एंड सुपरकॉइन्स वाइस प्रेसिडेंट गौरव अरोड़ा ने कहा, बायोमेट्रिक ऑथेंटिकेशन का यह कदम डिजिटल धोखाधड़ी के लगातार बढ़ते जोखिम के इस दौर में पेमेंट को सुरक्षित बनाने की हमारी प्रतिबद्धता को दिखाता है। डिजिटल कॉमर्स का लगातार विस्तार हो रहा है और ऐसे में हमारा ध्यान सुरक्षित पेमेंट के लिए जरूरी नियामकीय सख्ती और भरोसे को मजबूत करते हुए तेज लेनदेन को सक्षम बनाने पर है। यह फीचर ग्राहकों को ऑथेंटिकेशन का ज्यादा सुरक्षित तरीका देता है।

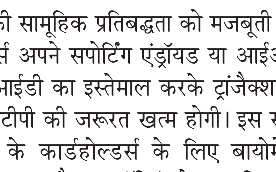

6वें एशियन बीच गेम्स में भारत का शानदार प्रदर्शन

चंडीगढ़, 29 अप्रैल, सत्यजय टाईम्स/ब्यूरो। हरियाणा के विकास एवं पंचायत मंत्री कृष्ण लाल पँवार, जो हरियाणा एमेच्योर कबड्डी एसोसिएशन के अध्यक्ष भी हैं ने चीन के सान्या में आयोजित 6वें एशियन बीच गेम्स में भारतीय कबड्डी टीमों ने उत्कृष्ट प्रदर्शन पर प्रसन्नता जाहिर की है और उन्होंने जीत के लिए खिलाड़ियों को हार्दिक बधाई एवं शुभकामनाएँ दी। उल्लेखनीय है कि प्रतियोगिता में हरियाणा की बेटी की कप्तानी में भारतीय महिला टीम ने गोल्ड मेडल जीतकर इतिहास रच दिया, जबकि पुरुष टीम ने सिल्वर मेडल अपने नाम किया। महिला टीम ने फाइनल मुकाबले में श्रीलंका को 47-31 के अंतर से पराजित कर गोल्ड मेडल हासिल किया। वहीं पुरुष टीम को फाइनल में ईरान के खिलाफ 44-31 से हार का सामना करना पड़ा।

इस ऐतिहासिक उपलब्धि में हरियाणा की बेटियों का विशेष योगदान रहा। चरखी दादरी जिले के गांव काकड़ौली हट्टी की बेटी एवं गांव बिलावल की पुत्रवधू रितु श्योराण पुत्री सूरजभान, हिसार जिले के गांव भिवानी रोहिल्ला की मनीषा कुमारी पुत्री राजपाल तथा गांव हसनगढ़ की निकिता पुत्री अनिल ने महिला टीम में शानदार प्रदर्शन कर प्रदेश और देश का गौरव बढ़ाया। पुरुष वर्ग में सोनीपत जिले के गांव कथूरा के नीरज नरवाल ने भी बेहतरीन खेल का प्रदर्शन किया। टीम के कोच राकेश कुमार और नसीब जांघू का मार्गदर्शन भी सराहनीय रहा। उन्होंने कहा कि हरियाणा की बेटियां आज खेलों के क्षेत्र में नई पहचान बना रही हैं। उन्होंने कहा कि यह जीत केवल एक पदक नहीं, बल्कि बेटियों के आत्मविश्वास, संघर्ष और समर्पण का प्रतीक है।

उन्होंने प्रदेश की बालिकाओं से आह्वान किया कि वे खेलों में आगे आएं और देश का नाम रोशन करें। चेयरमैन कुलदीप दलाल ने भी बेटियों की इस उपलब्धि पर गर्व व्यक्त करते हुए कहा कि आज की बेटियां हर क्षेत्र में आगे बढ़ रही हैं और खेलों में उनकी भागीदारी लगातार बढ़ रही है।

विश्व बौद्धिक संपदा अधिकार दिवस के उपलक्ष्य में कार्यक्रम आयोजित

हिसार, 29 अप्रैल, सत्यजय टाईम्स/ब्यूरो। चौधरी चरण सिंह हरियाणा कृषि विश्वविद्यालय के कृषि प्रौद्योगिकी, प्रशिक्षण एवं शिक्षा संस्थान तथा मानव संसाधन प्रबंधन निदेशालय के अंतर्गत स्थापित आई.पी.आर. सेल द्वारा विश्व बौद्धिक संपदा अधिकार दिवस के उपलक्ष्य में एक जागरूकता कार्यक्रम का आयोजन किया गया।

संस्थान के सह निदेशक डॉ अशोक कुमार गोदारा ने बताया कि कार्यक्रम का मुख्य उद्देश्य प्रतिभागियों को बौद्धिक संपदा अधिकारों के महत्व के प्रति जागरूक करना था।

उन्होंने बताया गया कि विश्व बौद्धिक संपदा संगठन द्वारा वर्ष 2000 से प्रतिवर्ष यह दिवस मनाया जाता है, जिसमें प्रत्येक वर्ष एक नई थीम के साथ कार्यक्रम आयोजित किए जाते हैं। वर्ष 2026 की थीम बौद्धिक संपदा और खेलः तैयार हो जाइए, नवाचार शुरू कीजिए रखी गई है।

कार्यक्रम के दौरान विशेषज्ञों एवं शोधार्थियों के बीच पेटेंट, कॉपीराइट, डिजाइन तथा पौध संरक्षण अधिनियम जैसे विषयों पर विस्तृत चर्चा की गई। विशेषज्ञों ने बताया कि बौद्धिक संपदा अधिकार न केवल नवाचार को बढ़ावा देते हैं, बल्कि शोधकताओं को उनके कार्य के लिए उचित संरक्षण एवं पहचान भी प्रदान करते हैं।

कार्यक्रम के संयोजक डॉ. सतीश मेहता ने शोधार्थियों को अपने अनुसंधान कार्य को प्रारंभ से ही व्यवस्थित एवं सटीक रूप से तैयार करने की सलाह दी, जिससे नवीनता, आविष्कार शीलता एवं उपयोगिता सुनिश्चित हो सके। वरिष्ठ वैज्ञानिक डॉ. डी. के. शर्मा ने सभी से बौद्धिक संपदा अधिकारों का सम्मान करने एवं नवाचार एवं रचनात्मकता को बढ़ावा देने का आह्वान किया। इस अवसर पर डॉ. अशोक कुमार गोयल, डॉ. संदीप भाकर, डॉ. भूपेंद्र सिंह, डॉ. विकास हुड्डा सहित डॉ. योगेश जिंदल एवं डॉ. जितेंद्र भाटिया भी उपस्थित रहे।

मई व जून मास के दौरान संस्थान में विभिन्न प्रशिक्षण होंगे आयोजित

सायना नेहवाल कृषि प्रौद्योगिकी, प्रशिक्षण एवं शिक्षा संस्थान द्वारा मई और जून मास के दौरान विभिन्न प्रशिक्षण कार्यक्रम आयोजित किए जाएंगे। इन प्रशिक्षण कार्यक्रमों में मशरूम उत्पादन तकनीक के तीन प्रशिक्षण, मधुमक्खी पालन के दो प्रशिक्षण, वर्मी कम्पोस्ट/केंचुआ खाद उत्पादन तकनीक, संरक्षित खेती/पॉलीहाउस में सब्जी उत्पादन, फल एवं सब्जी परिरक्षण, बेकरी, कटाई एवं सिलाई तथा डेयरी फार्मिंग का एक प्रशिक्षण आयोजित किया जाएगा। इन प्रशिक्षण कार्यक्रमों में प्रदेश के किसी भी वर्ग और आयु के इच्छुक महिला एवं पुरुष भाग ले सकते हैं। सभी प्रशिक्षण पूर्णतः निःशुल्क होंगे तथा प्रशिक्षण अवधि पूर्ण करने वाले प्रतिभागियों को विश्वविद्यालय द्वारा प्रमाण-पत्र प्रदान किया जाएगा।

प्रशिक्षण के दौरान प्रतिभागियों को वैज्ञानिक जानकारी के साथ-साथ राज्य एवं केंद्र सरकार की विभिन्न योजनाओं के बारे में भी अवगत कराया जाएगा, जिससे युवाओं के कौशल विकास को बढ़ावा मिलेगा। साथ ही, प्रशिक्षण से संबंधित विश्वविद्यालय की इकाइयों का भ्रमण भी करवाया जाएगा।

सीएम के नेतृत्व में सरकार पारदर्शिता को लेकर संकल्पबद्ध : अरविंद शर्मा

- डॉ. अरविंद कुमार शर्मा ने ली जिला लोक संपर्क एवं जन परिवेदना समिति की मासिक बैठक।

चंडीगढ़, 29 अप्रैल, सत्यजय टाईम्स/ब्यूरो। हरियाणा के सहकारिता, जेल, निर्वाचन, विरासत एवं पर्यटन मंत्री डॉ. अरविंद कुमार शर्मा ने आज नारनौल स्थित सभागार में जिला लोक संपर्क एवं जन परिवेदना समिति की मासिक बैठक में सुनवाई के दौरान टैनर्स स्मॉल एंटरप्राइजेज कोऑपरेटिव सोसाइटी महेंद्रगढ़ के मामले में निर्देश दिए कि सहकारी समिति के दोषी कर्मचारियों के खिलाफ सख्त कार्रवाई की जाए। डॉ. शर्मा ने कहा कि मुख्यमंत्री नायब सिंह सैनी के नेतृत्व में चल रही हरियाणा सरकार पारदर्शिता से काम करने को प्रतिबद्ध है। इस तरह की लापरवाही किसी भी सूरत में बर्दाश्त नहीं की जाएगी। बैठक में कुल 12 मामले रखे गए। इनमें से अधिकांश का मौके पर ही समाधान किया गया।इस अवसर पर कैबिनेट मंत्री डॉ. अरविंद शर्मा ने कहा कि मुख्यमंत्री नायब सिंह सैनी के नेतृत्व में हरियाणा सरकार आम नागरिकों की शिकायतों के त्वरित समाधान के लिए पूरी तरह प्रतिबद्ध है। बैठक के दौरान जन स्वास्थ्य विभाग से जुड़े मामले में मुकेश स्वामी व महेंद्र सिंह की शिकायत पर संज्ञान लेते हुए डॉ. शर्मा ने विभाग को तुरंत अनुभव प्रमाण पत्र जारी करने के निर्देश दिए ताकि वे भविष्य में रोजगार प्राप्त कर सकें। गांव कोका की कविता की सुरक्षा और भूमि विवाद से जुड़ी शिकायत पर पुलिस विभाग को प्रभावी कार्यवाही करने को कहा गया ताकि महिला सुरक्षा सुनिश्चित हो सके। ग्राम मण्ढाणा निवासी सीताराम की परिवार पहचान पत्र में अतिरिक्त उपायुक्त ने बताया कि इस बारे में उचित सुधार कर दिया गया है। इस पर सहकारिता मंत्री ने निर्देश दिए की प्रत्येक गांव में कैंप लगाकर परिवार पहचान पत्र से संबंधित शिकायतों को दूर किया जाए।

आईसीआईसीआई बैंक ने यूपीआई लेनदेन के लिए बायोमेट्रिक ऑथेंटिकेशन की सुविधा की शुरू

गुरुग्राम, 29 अप्रैल, सत्यजय टाईम्स/ब्यूरो। आईसीआईसीआई बैंक ने अपने मोबाइल बैंकिंग ऐप आईमोबाइल के माध्यम से यूपीआई लेनदेन के लिए 'बायोमेट्रिक ऑथेंटिकेशन' लागू करने की घोषणा की है। यह सुविधा उपयोगकताओं को बेहतर अनुभव प्रदान करती है, जिससे वे ₹5,000 तक के लेनदेन को चेहरे की पहचान या फिंगरप्रिंट के जरिए अधिकृत कर सकते हैं। इस नई सुविधा के तहत, निर्धारित सीमा तक के लेनदेन के लिए यूपीआई पिन को मैन्युअली दर्ज करने की आवश्यकता समाप्त हो जाती है। बायोमेट्रिक सुविधा के आने से तेज भुगतान और सुरक्षा, दोनों का लाभ मिलता है, क्योंकि सार्वजनिक स्थानों पर किसी के द्वारा झाँककर पिन देखने (शोल्डर सर्फिंग) का जोखिम कम हो जाता है। ग्राहक अब अपने बायोमेट्रिक्स के जरिए पीयर-टू-पीयर मनी ट्रांसफर, दुकान पर क्यूआर स्कैन कर भुगतान या ऑनलाइन भुगतान जैसे यूपीआई लेनदेन को अधिकृत कर सकते हैं। 5,000 रूपये से अधिक के लेनदेन के लिए ग्राहकों को भुगतान की पुष्टि हेतु अपना मौजूदा यूपीआई पिन दर्ज करना होगा। आईसीआईसीआई बैंक के एक प्रवक्ता ने कहा, अपने ग्राहकों के हितों की रक्षा करना हमेशा हमारे संचालन के केंद्र में रहा है, और हम अपने ग्राहकों को उन्नत डिजिटल समाधान प्रदान करने में विश्वास रखते हैं। बायोमेट्रिक ऑथेंटिकेशन की शुरूआत वर्तमान नियामक दिशानिर्देशों के अनुरूप है, और यह अधिक सुरक्षित और निर्बाध भुगतान अनुभव की दिशा में एक सार्थक कदम है।

आईमोबाइल पर डिवाइस-स्तरीय बायोमेट्रिक सत्यापन का लाभ उठाकर, हमारा लक्ष्य उपयोग में आसानी सुनिश्चित करते हुए लेनदेन की सुरक्षा को और मजबूत करना है। ग्राहकों के पास अपनी पसंद और सुविधा के आधार पर पिन-आधारित और बायोमेट्रिक ऑथेंटिकेशन के बीच चयन करने का विकल्प भी होगा।

वैश्विक निर्यात हब के रूप में उभर रहा है हरियाणा : राव नरबीर सिंह

- 5 जुलाई को तंजानिया जाएगा अंतर्राष्ट्रीय व्यापार मेले में भाग लेने के लिए हरियाणा सरकार का एक प्रतिनिधिमंडल

चंडीगढ़, 29 अप्रैल, सत्यजय टाईम्स/ब्यूरो। हरियाणा के उद्योग, वाणिज्य एवं विदेशी सहयोग मंत्री राव नरबीर सिंह ने कहा कि मुख्यमंत्री नायब सिंह सैनी के नेतृत्व में राज्य औद्योगिक विकास की नई इबारत लिख रहा है और वैश्विक स्तर पर अपनी सशक्त पहचान बना रहा है। उन्होंने बताया कि विकसित देशों के साथ-साथ हरियाणा ने अफ्रीकी देशों के साथ विभिन्न क्षेत्रों में व्यापार और निवेश की संभावनायें तलाशी हैं, इसी कड़ी में 5 मई को तंजानिया के 50वें दार-एस-सलाम अंतर्राष्ट्रीय व्यापार मेला में भाग लेने के लिए हरियाणा सरकार का एक प्रतिनिधिमंडल सात दिन के दौरे पर जाएगा। इस मेले में हरियाणा पैवीलियन लगाया जाएगा।

मंत्री राव नरबीर सिंह आज विदेश सहयोग विभाग द्वारा हरियाणा को गो-ग्लोबल अप्रोच के माध्यम से वैश्विक निवेश का हब बनाने के उद्देश्य से बुलाई गई विभिन्न हितधारकों की बैठक की अध्यक्षता कर रहे थे। बाद में पत्रकारों से बातचीत करते हुए उन्होंने कहा कि अफ्रीकी देशों में खनन व खनिज पर्याप्त मात्र में है और खेती भी सस्ती है। इस दौरे के दौरान किसान, व्यापारी, आई टी, फार्मा के प्रतिनिधि जाएंगे और तनजानिया के साथ इन क्षेत्रों में सहयोग बढ़ाने के लिए समझौता करेंगे।

उद्योग मंत्री ने कहा कि पिछले एक दशक में हरियाणा के निर्यात में लगभग 395 प्रतिशत की अभूतपूर्व वृद्धि दर्ज की गई है, जो राज्य की सुदृढ़ औद्योगिक नीतियों और अनुकूल निवेश वातावरण का प्रमाण है। इस प्रगति के फलस्वरूप हरियाणा अब केवल उत्पादन केंद्र तक सीमित नहीं रहा, बल्कि वैश्विक व्यापार मानचित्र पर एक सशक्त निर्यात हब के रूप में उभरकर सामने आया है।

उन्होंने बताया कि निर्यातकों को प्रोत्साहित करने के उद्देश्य से राज्य सरकार द्वारा अनेक प्रगतिशील पहलें की गई हैं। जिन औद्योगिक इकाइयों का 80 प्रतिशत से अधिक उत्पादन निर्यात में जाता है, उन्हें विशेष मान्यता प्रदान की जाएगी। साथ ही, निर्यातकों को एक्सपोर्ट बूस्टर जैसी सुविधाएं उपलब्ध कराई जा रही हैं। एक्सपोर्ट फ्रेट सब्सिडी सपोर्ट की सीमा को 10 लाख रुपये से बढ़ाकर 30 लाख रुपये प्रति यूनिट प्रति वर्ष करने का निर्णय लिया गया है, जिससे निर्यात लागत में उल्लेखनीय कमी आएगी और प्रतिस्पर्धात्मकता में वृद्धि होगी।

एमएसएमई क्षेत्र को वैश्विक बाजार से जोड़ने के लिए एमएसएमई ग्लोबल इंडस्ट्रीज मैचिंग प्रोग्राम प्रारंभ किया जा रहा है। इसके अंतर्गत पहली बार रिवर्स बायर-सेलर मीट का आयोजन किया जाएगा, जिससे प्रदेश के सूक्ष्म, लघु एवं मध्यम उद्योगों को सीधे वैश्विक खरीदारों और ओईएम कंपनियों से संवाद स्थापित करने का अवसर प्राप्त होगा।

इस अवसर पर विदेश सहयोग विभाग की प्रधान सचिव, श्रीमती अमनीत पी. कुमार, कृषि एवं किसान कल्याण विभाग के महानिदेशक राज नारायण कौशिक, विदेश सहयोग विभाग की संयुक्त सचिव सुहीना बिंदलिस, विदेश सहयोग विभाग के सलाहकार पवन चौधरी के अलावा विभिन्न विभागों के अधिकारी उपस्थित थे।

क्राफ्टन इंडिया के कॉलेज कैंपस टूर का सीजन 2 संपन्न

सोनीपत, 29 अप्रैल, सत्यजय टाईम्स/ब्यूरो। क्राफ्टन इंडिया ने आज 2026 क्राफ्टन इंडिया ई-स्पोर्ट्स कॉलेज कैंपस टूर चैंपियनशिप के सफल समापन की घोषणा की। इसके साथ ही देश की सबसे महत्वाकांक्षी और जमीनी स्तर पर संचालित ई-स्पोर्ट्स पहल के सीजन 2 का भी समापन हो गया। सीजन 2 में देशभर के टियर 1, 2 और 3 शहरों के 128 कॉलेजों के 75,000 से ज्यादा छात्रों ने हिस्सा लिया।

इस चैंपियनशिप ने ई-स्पोर्ट्स को व्यवस्थित और प्रतिस्पर्धी तरीके से सीधे कॉलेज जीवन का हिस्सा बनाया और भारत का अब तक का सबसे ज्यादा पहुंच वाला कॉलेज ई-स्पोर्ट्स प्लेटफॉर्म तैयार किया। ग्रैंड फिनाले का सीधा प्रसारण क्राफ्टन इंडिया ई-स्पोर्ट्स के यूट्यूब चैनल पर किया गया, जिससे देशभर के प्रशंसक इस रोमांचक मुकाबले का आनंद ले सके। पहली बार ग्रैंड फिनाले को पूरी तरह से ऑनलाइन आयोजित किया गया। इसमें चार जोन - उत्तर, दक्षिण, पूर्व और पश्चिम के 16 कॉलेज बीजीएमआई स्क्वॉड साथ आए और तीन दिनों तक रोंडो, इरेंगल और मीरामार मैप्स पर जोरदार मुकाबला किया। इन टीमों में इंजीनियरिंग कॉलेजों और केंद्रीय विश्वविद्यालयों से लेकर देश के कुछ सबसे प्रतिष्ठित कैंपस, जैसे आईआईटी भुवनेश्वर, आईआईटी मद्रास, आईआईटी गुवाहाटी, आईआईएम इंदौर और आईआईआईटी दिल्ली की टीमें शामिल थीं। 18 मैचों के अंत में हरियाणा के सोनीपत स्थित ऋषिहुड यूनिवर्सिटी की टीम गॉड्स ओमेन चैंपियन बनकर सामने आई। इस टीम ने कुल 203 पॉइंट्स हासिल करके 2,00,000 रुपये का पहला इनाम, नेशनल चैंपियन का खिताब और बीएमपीएस 2026 में सीधे एंट्री का खास मौका अपने नाम किया। दूसरे स्थान पर नई दिल्ली के जी. बी. पंत डीएसईयू की टीम 9एमएम ई-स्पोर्ट्स रही। आईआईटी भुवनेश्वर की टीम इंडीवर ई-स्पोर्ट्स ने कांस्य पदक जीता।

इस मौके पर क्राफ्टन इंडिया के एसोसिएट डायरेक्टर झ्र ई-स्पोर्ट्स, करण पाठक ने कहा, गॉड्स ओमेन की जीत सिर्फ एक चैंपियनशिप जीत से कहीं ज्यादा है। यह इस बात का प्रमाण है कि भारत में प्रतिस्पर्धी प्रतिभाओं की अगली पीढ़ी तैयार है। जब कोई टीम राष्ट्रीय स्तर पर आईआईटी और आईआईएम की टीमों से बेहतर प्रदर्शन करती है, तो यह दिखाता है कि ई-स्पोर्ट्स सबको बराबर का मौका देता है। कैंपस टूर का सीजन 2 अब तक का हमारा सबसे बड़ा और महत्वाकांक्षी प्रयास रहा है। 128 कॉलेजों की भागीदारी से लेकर ग्रैंड फिनाले तक हमने अपनी उम्मीद से कहीं ज्यादा बेहतर गुणवत्ता का प्रदर्शन देखा है। हमें हर उस टीम, हर खिलाड़ी और हर संस्थान पर बेहद गर्व है, जो इस सफर का हिस्सा रहे।

लोक कलाओं के संरक्षण के लिए हरियाणा कला परिषद् का विशेष अभियान

चंडीगढ़, 29 अप्रैल, सत्यजय टाईम्स/ब्यूरो। हरियाणा की समृद्ध सांस्कृतिक विरासत को नई ऊर्जा देने की दिशा में हरियाणा कला परिषद् ने एक महत्वाकांक्षी पहल की शुरूआत की है। परिषद् के निदेशक विवेक कालिया ने बताया कि परिषद् प्रदेश की लोक परंपराओं को न केवल संरक्षित करने बल्कि उन्हें नई पीढ़ी तक सजीव रूप में पहुंचाने के लिए निरंतर सक्रिय है। उन्होंने कहा कि हरियाणा की लोक कलाएं–जैसे लोक नृत्य, लोक गीत और लोक नाटक–प्रदेश की आत्मा हैं, जिन्हें समय के साथ सहेजना और आगे बढ़ाना अत्यंत आवश्यक है। इसी उद्देश्य को ध्यान में रखते हुए परिषद् द्वारा एक व्यापक प्रचार अभियान चलाया जा रहा है, जिसके माध्यम से पारंपरिक कलाओं को जन-जन तक पहुंचाने का प्रयास किया जाएगा। कालिया ने आगे बताया कि परिषद् की यह पहल केवल संरक्षण तक सीमित नहीं है, बल्कि यह नई पीढ़ी को अपनी जड़ों से जोड़ने का एक सशक्त माध्यम भी बनेगी। जब बच्चे इन लोक कलाओं से जुड़ेंगे, तो वे न केवल अपनी सांस्कृतिक पहचान को समझेंगे, बल्कि उनमें रचनात्मकता और आत्मविश्वास का भी विकास होगा। इसी कड़ी में, आगामी ग्रीष्मकालीन अवकाश के दौरान बच्चों के लिए विशेष रचनात्मक कार्यक्रमों का आयोजन किया जाएगा। इन कार्यक्रमों में चित्रकला, रंगमंच, लोक नृत्य और अन्य कलात्मक विधाओं के माध्यम से बच्चों को अपनी प्रतिभा को निखारने और मंच पर प्रस्तुत करने का सुनहरा अवसर मिलेगा। यह आयोजन न केवल मनोरंजन का साधन होगा, बल्कि बच्चों के सर्वांगीण विकास की दिशा में एक महत्वपूर्ण कदम भी साबित होगा। उन्होंने यह भी जानकारी दी कि परिषद् द्वारा जल्द ही एक डिजिटल प्लेटफॉर्म लॉन्च किया जाएगा, जहां कलाकार अपनी प्रस्तुतियों के लिए आवेदन कर सकेंगे। चयनित कलाकारों को प्रस्तुति हेतु अग्रिम राशि प्रदान की जाएगी, जिससे वे बेहतर तैयारी और गुणवत्ता के साथ अपनी कला का प्रदर्शन कर सकें।

तेज रफ्तार कार ने मां-बेटी को मारी टक्कर, एक की मौत

फतेहाबाद, 29 अप्रैल, सत्यजय टाईम्स/ब्यूरो। फतेहाबाद शहर के बीघड़ रोड पर हरनाम सिंह कॉलोनी के पास एक सफेद रंग की कार ने मां-बेटी को टक्कर मार दी। टक्कर लगने से मां-बेटी सड़क पर जा गिरी। इससे 86 वर्षीय महिला की मौत हो गई जबकि उसकी बेटी गंभीर रूप से घायल है। दोनों को फतेहाबाद के नागरिक अस्पताल पहुंचाया गया। घटना मंगलवार शाम की है। बुधवार को परिजन अस्पताल में एकत्रित हुए और आरोपी कार चालक की गिरफ्तारी की मांग की। आरोप है कि जानबूझकर गाड़ी चालक ने दो बार टक्कर मारी है, जिससे महिला की मौत हुई है। पीड़ित पक्ष ने कहा रंजिश के चलते ये टक्कर मारी गई है। लेकिन पुलिस कोई कार्रवाई नहीं कर रही है। अगर आरोपी कार चालक गिरफ्तार नहीं हुआ तो मृतका का अंतिम संस्कार नहीं करेंगे। गांव बनगांव निवासी (86) शांति देवी हरनाम कॉलोनी के पास बनी झुग्गियों में रहती थी। उनकी बेटी सिरसा जिले के गांव मोरीवाला निवासी कांता देवी भी उनके पास आई हुई थी। दोनों मंगलवार शाम को सड़क के किनारे सब्जी की रेहड़ी पर सब्जी खरीद रही थी। आरोप है कि तेज गति से आई कार ने दोनों को टक्कर मार दी।

टक्कर इतनी भीषण थी कि दोनों महिलाएं उछल कर सड़क पर जा गिरी। घायल शांति देवी और कांता देवी को तुरंत अस्पताल पहुंचाया गया मगर शांति देवी ने दम तोड़ दिया। बेटी कांता देवी की टांग में गंभीर चोट आई है। उसको अग्रोहा मेडिकल कॉलेज रेफर किया गया लेकिन परिजन सेक्टर स्थित निजी अस्पताल में लेकर गए।

महिला के पोते पारसनाथ ने मीडिया के सामने अस्पताल में आरोप लगाया है कि रंजिश के चलते जान बूझकर टक्कर मारी गई है। घटना के बाद से आरोपी कार चालक फरार है।

विदाई समारोह कार्यक्रम का आयोजन

सोहना, 29 अप्रैल, सत्यजय टाईम्स/अशोक गर्ग। शिक्षा के क्षेत्र में अपना पूरा जीवन बीतने के बाद एक साथ दो शिक्षाविद जिला मौलिक शिक्षा अधिकारी सरोज दहिया तथा खंड शिक्षा कार्यकारी अधिकारी भूषण सचदेवा के रिटायरमेंट के अवसर पर विदाई समारोह कार्यक्रम आयोजित किया गया। कार्यक्रम एक निजी किंगडम बैंक कट हाल में किया गया जिसमें मौलिक अध्यापकों को आदि ने बढ़ चढ़कर भाग लिया विदाई समारोह कार्यक्रम के अवसर पर जिला मौलिक शिक्षा अधिकारी श्रीमती सरोज दहिया को तथा खंड शिक्षा कार्यकारी अधिकारी भूषण सचदेवा को फूलों का गुलदस्ता देते हुए भव्य स्वागत किया विदाई समारोह कार्यक्रम के अवसर पर श्रीमती सुमन दहिया श्रीमती इंदु फोगाट इंदु शर्मा कविता संगीता सीमा मास्टर हुकुम सिंह राघव सीमा तुलसा बिना मुकेश गुप्ता राजकुमार परविंदर देशवाल

नीलम गीत साइड हुसैन रमेश आदि अध्यापकों अध्यापिका विदाई समारोह कार्यक्रम में विशेष तौर पर मौजूद रहे सभी ने दोनों महानुभावों को मान सम्मान के प्रति विशेष ध्यान रखा गया जबकि मन संचालन देवदत्त चोपड़ा द्वारा किया गया जिला मौलिक शिक्षा अधिकारी श्रीमती सरोज दहिया ने अपने संबोधन में कहा कि उन्होंने शिक्षा के क्षेत्र में 32 साल पूरे होने पर आपके द्वारा विदाई समारोह कार्यक्रम किया जा रहा है उन्होंने अपने कार्यकाल में शिक्षा के प्रति विशेष ध्यान देते हुए सच्चाई व ईमानदारी के पथ पर चलकर पहचान बनाने का काम किया जिसे हर शिक्षक को शिक्षा के क्षेत्र पर अपनी कड़ी मेहनत करके विद्यार्थियों को इस मुकाम तक पहुंचाएं जिससे कि आने वाले समय में विद्यार्थी अपने मुकाम तक पहुंचकर अपने शिक्षक को हमेशा याद रखें इसी प्रकार खंड शिक्षा कार्यकारी अधिकारी भूषण सचदेवा ने भी अपने शिक्षा के क्षेत्र में 34 साल पूरे होने पर विदाई समारोह कार्यक्रम अध्यापकों द्वारा किया गया उन्होंने भी अपने संबोधन में कहा कि शिक्षा का क्षेत्र एक मंदिर रूपी होता है जहां पर शिक्षक विद्यार्थियों को बिना भेदभाव के शिक्षा देने का काम करता है।

उन्होंने उपस्थित शिक्षकों को संबोधित करते हुए कहा कि शिक्षा देने वाला गुरु शिक्षक होता है जिसके बिना विद्यार्थी अपने मुकाम तक नहीं पहुंच पाता शिक्षा के क्षेत्र में विद्यार्थियों को अपने मुकाम तक पहुंचने में सबसे बड़ा हाथ होता है तो शिक्षक गुरु का होता है कहते हैं शिक्षक के बिना व्यक्ति जीवन में सफलता प्राप्त नहीं कर पता है खंड शिक्षा कार्यकारी अधिकारी भूषण सचदेवा ने यह भी कहा कि शिक्षक एक दीपक की तरह होता है जो श्याम जलकर बच्चों को शिक्षा रूपी प्रकाश देता है इसलिए अध्यापकों को शिक्षा के क्षेत्र में विद्यार्थियों को शिक्षा देने के लिए बिना भेदभाव के कड़ी मेहनत करके इस मुकाम तक पहुंचाएं कि वह हमेशा आपके जीवन में याद रखें।

सत्यजय टाईम्स
हिंदी दैनिक

संक्षिप्त समाचार

प्रशासन ने बहादुर रोड मंडी में बुनियादी सुविधाओं को किया दुरुस्त

लुधियाना, 29 अप्रैल, सत्यजय टाईम्स/सत पाल सोनी। लुधियाना की अनाज मंडियों, जिनमें बहादुर के रोड मंडी भी शामिल है, में बुनियादी सुविधाओं की कमी की रिपोर्टों के बाद, ज़िला प्रशासन ने स्थिति को सुधारने और वहाँ मौजूद सभी लोगों की भलाई सुनिश्चित करने के लिए जबरदस्त तेजी से कदम उठाए हैं। जमीनी हकीकत, जैसा कि ताजा अपडेट्स में देखा गया है, पिछली शिकायतों से बिल्कुल अलग कहानी बयां करती है। आधुनिक यूरिनल्स और प्राइवेसी पार्टीशन से लैस उच्च-गुणवत्ता वाले वॉशरूम पूरी तरह से चालू कर दिए गए हैं, जिससे

स्वच्छता संबंधी चिंताओं का प्रभावी ढंग से समाधान हो गया है और श्रमिकों तथा किसानों को वह सम्मान मिला है जिसके वे हकदार हैं। इसके अलावा, प्रशासन ने स्वच्छ पेयजल के लिए कई जगहों पर व्यवस्था सुनिश्चित की है। इसमें मार्केट कमेटी द्वारा प्रबंधित स्थायी पानी की टंकियां और गर्मियों की गर्मी से निपटने के लिए कई डिस्पेंसर वाले विशेष, कर्मचारियों द्वारा संचालित पानी के स्टेशन, दोनों शामिल हैं; इससे यह सुनिश्चित होता है कि श्रमिकों को अब अपने घर से पानी लाने की जरूरत नहीं पड़ेगी। लॉजिस्टिक्स के मोर्चे पर, खरीद एजेंसियों को उठान प्रक्रिया को प्राथमिकता देने और उसमें तेजी लाने के लिए सख्त, उच्च-स्तरीय निर्देश दिए गए हैं। यह त्वरित हस्तक्षेप प्रशासन के उस समर्पित प्रयास को दशार्ता है जिसके तहत इस व्यस्त मौसम के दौरान कृषि समुदाय के लिए सुचारू संचालन बनाए रखना और एक सहायक वातावरण प्रदान करना सुनिश्चित किया जाता है।

प्रो. मोहन सिंह मेमोरियल फाउंडेशन ने जताया शोक

लुधियाना, 29 अप्रैल, सत्यजय टाईम्स/सत पाल सोनी। प्रोफेसर मोहन सिंह मेमोरियल फाउंडेशन के पदाधिकारियों ने प्रसिद्ध गायक और गीतकार पाली देतवालिया के इकलौते पुत्र मनजोत सिंह (38) के असमय निधन पर गहरा दुख व्यक्त किया है। यहां जारी एक बयान में, फाउंडेशन के प्रधान राजीव कुमार लवली, प्रगट सिंह सरपरस्त, चेयरमैन गुरनाम सिंह ढालीवाल, सरपरस्त डॉ. गुरभजन गिल, दिलबाग सिंह खतराए कलां, अमरिंदर सिंह जस्सोवाल, कला प्रेमी डॉ. निर्मल जोड़ा, सरपरस्त कृष्ण कुमार बावा, सरपरस्त मलकीयत सिंह दाखा तथा कोऑर्डिनेटर प्रिथीपाल सिंह बडाला ने शोक संतप्त परिवार के साथ संवेदना व्यक्त की हे। उन्होंने ईश्वर से दिवंगत आत्मा को शांति प्रदान करने तथा परिवार को इस दुख को सहन करने की शक्ति देने की प्रार्थना की है। गौरतलब है कि मनजोत सिंह पिछले कुछ दिनों से बीमार थे। मंगलवार को उनका निधन हो गया था और आज उनके पैतृक गांव देतवाल में अंतिम संस्कार किया गया। वह अपने पीछे पिता पाली देतवालिया के अलावा, पत्नी और दो छोटे बच्चे छोड़ गए हैं।

सीयू पंजाब की अनोखी पहल, घोंसला बनाओ, धरती बचाओ

बठिंडा, 29 अप्रैल, सत्यजय टाईम्स/ब्यूरो। पर्यावरण जागरूकता को सार्थक जन-आंदोलन में बदलते हुए पंजाब केंद्रीय विश्वविद्यालय (सीयू पंजाब) के पर्यावरण विज्ञान एवं प्रौद्योगिकी विभाग द्वारा 28 और 29 अप्रैल 2026 को दो दिवसीय कार्यशाला बिल्ड अ नेस्टः सेव द अर्थ-हैंड्स ऑन वर्कशॉप ऑन बर्ड नेस्ट मेकिंग का आयोजन किया गया। इस कार्यशाला का उद्देश्य युवाओं और बच्चों को पक्षी संरक्षण, पर्यावरण सुरक्षा और जैव विविधता के महत्व के प्रति जागरूक करना था। यह कार्यक्रम पंजाब स्टेट काउंसिल फॉर साइंस एंड टेक्नोलॉजी के सहयोग से पर्यावरण शिक्षा कार्यक्रम एवं मिशन लाइफ के अंतर्गत आयोजित किया गया, जिसे भारत सरकार के पर्यावरण, वन एवं जलवायु परिवर्तन मंत्रालय का समर्थन प्राप्त था। विश्वविद्यालय के कुलपति प्रो. राघवेंद्र प्रसाद तिवारी ने कार्यक्रम में मुख्य अतिथि एवं संरक्षक के रूप में भाग लिया। कार्यशाला में कुल 232 प्रतिभागियों ने हिस्सा लिया, जिनमें विश्वविद्यालय के विद्यार्थी और चार स्कूलों–गवर्नमेंट सीनियर सेकेंडरी स्कूल, झुम्बा; गवर्नमेंट सीनियर सेकेंडरी स्मार्ट स्कूल, घुद्दा; डिफरेंट कॉन्वेंट पब्लिक स्कूल, घुद्दा; और श्री गुरु गोबिंद सिंह पब्लिक स्कूल, बल्लुआना–के छात्र शामिल थे। अपने प्रेरणादायी अध्यक्षीय संबोधन में कुलपति प्रो. राघवेंद्र प्रसाद तिवारी ने कहा कि मनुष्य को पृथ्वी का सर्वाधिक संगठित प्राणी होने के नाते अन्य जीवों और जैव विविधता की रक्षा का नैतिक दायित्व निभाने के लिए प्रतिबद्ध होना चाहिए। उन्होंने कहा कि पक्षियों के लिए सुरक्षित घोंसले तैयार करना जैसे छोटे लेकिन सार्थक प्रयास सह-अस्तित्व, संरक्षण और पर्यावरणीय संतुलन के सशक्त प्रतीक बन सकते हैं। उन्होंने युवाओं में ऐसी व्यावहारिक पर्यावरणीय कौशल विकसित करने की आवश्यकता पर बल देते हुए उन्हें प्रकृति के संवेदनशील संरक्षक बनने का आान किया। ईकोरूट फाउंडेशन के श्री मनोज लीला भट्ट ने प्रतिभागियों को पक्षियों के लिए सुरक्षित और उपयोगी घोंसले बनाने का व्यावहारिक प्रशिक्षण दिया। उन्होंने बताया कि ऐसे छोटे प्रयास पक्षियों की सुरक्षा और पर्यावरण संतुलन बनाए रखने में सहायक हो सकते हैं।

तरुनप्रीत सौंद ने किया शोक व्यक्त

लुधियाना, 29 अप्रैल, सत्यजय टाईम्स/सत पाल सोनी। पंजाब के पर्यटन एवं सांस्कृतिक मामले मंत्री तरुनप्रीत सिंह सौंद ने लोक गायक एवं गीतकार पाली देतवालिया के युवा पुत्र मनजोत सिंह (35) के असमय निधन पर गहरा दुख व्यक्त किया है। सौंद ने कहा कि गायक और गीतकार पाली देतवालिया लंबे समय से पंजाबी संस्कृति की सेवा कर रहे हैं और अपने शिक्षाप्रद गीतों के माध्यम से समाज को सामाजिक कुरीतियों के प्रति जागरूक कर रहे हैं। उन्होंने कहा कि पाली देतवालिया के युवा पुत्र के असमय निधन से परिवार को अपूरणीय क्षति हुई है, जिसकी भरपाई कभी नहीं हो सकती। उन्होंने कहा कि इस अवसर पर उनके पास ऐसे कोई शब्द नहीं हैं जो परिवार के इस दुख को कम कर सकें, लेकिन मुख्यमंत्री स भगवंत सिंह मान के नेतृत्व वाली पंजाब सरकार इस दुख की घड़ी में उनके साथ हर समय खड़ी है। कैबिनेट मंत्री ने दिवंगत आत्मा की शांति के लिए प्रार्थना करते हुए शोक संतप्त परिवार, मित्रों और स्नेहियों को इस अपार दुख को सहन करने की शक्ति प्रदान करने की कामना की।

ऑटो मोबाइल दुकान में लगी आग

पानीपत, 29 अप्रैल, सत्यजय टाईम्स/ब्यूरो। पानीपत शहर के असंध रोड पर एक ऑटो मोबाइल की दुकान में अचानक आग लग गई। इस दुकान में लगी आग से दुकानदार का कीमती स्पेयर पार्ट जल गया, जबकि मरम्मत के लिए आई ग्राहकों की तीन मोटरसाइकिलें भी पूरी तरह जलकर राख हो गईं। गनीमत रही कि दमकल विभाग की मुस्तैदी से आग को और फैलने से रोक लिया गया। जानकारी के अनुसार, कच्चा कैंप निवासी आफताब पिछले करीब ढाई साल से असंध रोड पर आफताब ऑटो मोबाइल के नाम से दुकान चला रहे हैं। रात करीब नौ बजे आफताब रोज की तरह दुकान बंद कर घर पहुंचे ही थे कि लगभग बीस मिनट बाद पड़ोसियों का फोन आया। उन्होंने बताया कि दुकान से धुएं और आग की लपटें उठ रही हैं।

रेलवे ईडीएफसी के साथ 24 घंटे की गश्त करेगा तेज

केंद्रीय मंत्री ने अंबाला रेलवे मंडल के वरिष्ठ अधिकारियों के साथ विस्फोट स्थल का निरीक्षण किया

चंडीगढ़, 29 अप्रैल, सत्यजय टाईम्स/ब्यूरो। केंद्रीय मंत्री रवनीत सिंह ने आज शंभू के पास हाल ही में हुए विस्फोट स्थल का दौरा किया और ईस्टर्न डेडिकेटेड फ्रेट कॉरिडोर (ईडीएफसी) के साथ सुरक्षा स्थिति की समीक्षा की। मीडिया को संबोधित करते हुए, मंत्री ने पंजाब में रेलवे अवसंरचना को निशाना बनाकर हो रही बार-बार की घटनाओं पर गंभीर चिंता व्यक्त की और सुरक्षा तथा निगरानी को मजबूत करने के लिए सख्त और तत्काल कदमों का आश्वासन दिया।

श्री रवनीत सिंह ने घोषणा की कि रेलवे ईडीएफसी के साथ 24 घंटे की गश्त को तेज करेगा और निगरानी कवरेज को काफी बढ़ाया जाएगा। वर्तमान में, अंबाला मंडल के पंजाब क्षेत्र में 173 सीसीटीवी कैमरे पहले ही स्थापित किए जा चुके हैं और आगे भी स्थापना जारी है। कॉरिडोर के सुनसान और संवेदनशील हिस्सों पर विशेष ध्यान दिया जाएगा, जहां ड्रोन निगरानी सहित उन्नत मॉनिटरिंग तरीकों को लागू किया जाएगा। इसके अतिरिक्त, प्रमुख रेलवे कर्मी ट्रैक सुरक्षा सुनिश्चित करने के लिए लगातार जमीनी गश्त करेंगे।

मंत्री ने बताया कि यह तीन महीने के भीतर और लगभग 35 किलोमीटर की दूरी के भीतर दूसरी ऐसी घटना है। इससे पहले की घटना 23 जनवरी को एनएच-44 से लगभग 800झ्र 900 मीटर की दूरी पर हुई थी, जबकि नवीनतम विस्फोट स्थल उसी राजमार्ग से लगभग 300 मीटर दूर स्थित है। प्रारंभिक आकलन से संकेत मिलता है कि असामाजिक तत्व राजमार्ग से आसान पहुंच मार्गों का उपयोग कर रेलवे ट्रैक को निशाना बना रहे हो सकते हैं।

उन्होंने आगे कहा कि बाहरी संलिप्तता के संकेत भी मिल रहे हैं, जहां शत्रुतापूर्ण तत्व रेलवे जैसी महत्वपूर्ण अवसंरचना को निशाना बनाकर क्षेत्र को अस्थिर करने का प्रयास कर रहे हैं। उन्होंने कहा कि ये कृत्य न केवल सुरक्षा के लिए खतरा हैं, बल्कि राज्य में आर्थिक गतिविधियों को बाधित करने के सीधे प्रयास भी हैं। ईस्टर्न डेडिकेटेड फ्रेट कॉरिडोर, जो साहनेवाल को पश्चिम बंगाल से जोड़ता है, एक महत्वपूर्ण आर्थिक धुरी है, जहां प्रतिदिन लगभग 30 ट्रेनें चलती हैं और औद्योगिक तथा कृषि वस्तुओं का परिवहन करती हैं। इस नेटवर्क में किसी भी प्रकार का व्यवधान राज्य और राष्ट्रीय अर्थव्यवस्था के लिए झटका साबित होता है। मंत्री ने लोको पायलट की सतर्कता की सराहना की, जिन्होंने प्रभाव का आभास होते ही तुरंत ट्रेन रोक दी, जिससे एक संभावित बड़े हादसे को टाल दिया गया। आपातकालीन प्रतिक्रिया और सुरक्षा टीमों को तुरंत स्थल पर तैनात किया गया। सरकार की प्रतिबद्धता को दोहराते हुए, मंत्री ने कहा कि रेलवे संपत्तियों की सुरक्षा, यात्रियों और माल परिवहन की सुरक्षा सुनिश्चित करने तथा निर्बाध आर्थिक गतिविधि बनाए रखने के लिए सभी आवश्यक कदम उठाए जा रहे हैं।

बिजली कर्मचारी संगठनों के आगे झुकी मैनेजमेंट, बलबीर चंद को किया बहाल

लुधियाना, 29 अप्रैल, सत्यजय टाईम्स/सत पाल सोनी। बिजली निगम की मैनेजमेंट ने बिजली कर्मचारी संगठनों के मिले-जुले संघर्ष के आगे झुकते हुए आखिरकार 66 ङश सबस्टेशन नूरेवाल के इंचार्ज खए बलबीर चंद को बहाल कर दिया, जिन्हें बिना किसी गलती के सस्पेंड कर दिया गया था। JE बलबीर चंद का सस्पेंशन रद्द करवाने के लिए कल से गुस्साए बिजली कर्मचारियों ने जॉइंट फोरम और बिजली एकता मंच की लीडरशिप में कड़ा संघर्ष शुरू कर दिया था। सिटी सेंटर डिवीजन में गेट रैली करने के बाद जैसे ही पुनर्दीप सिंह बराड़ चीफ इंजीनियर P&M पंजाब के ऑफिस पहुंचे, तो उनके बर्ताव से गुस्साए बिजली कर्मचारियों ने उन्हें घेर लिया और मेन गेट पर धरना दे दिया, जो शाम 7:30 बजे तक चलता रहा। बिजली कर्मचारी संगठनों के नेताओं के साथ पुनर्दीप सिंह बराड़ की मीटिंग में हुए अफरमेटिव एक्शन पर हुए समझौते के अनुसार विरोध प्रदर्शन हटा लिया गया था। इस मीटिंग में ACP सरबजीत सिंह चीमा और बिजली निगम के दूसरे सीनियर अधिकारी भी मौजूद थे लेकिन आज सुबह 9 बजे से बिजली एकता मंच के नेता रशपाल सिंह पाली और जॉइंट फोरम के नेता रघवीर सिंह की मिली-जुली लीडरशिप में विरोध प्रदर्शन फिर से शुरू कर दिया गया।

विरोध प्रदर्शन से डरे चीफ इंजीनियर पुनर्दीप सिंह बराड़ अपने कार्यालय में नहीं गए, लेकिन एक्सियन हरप्रीत सिंह संधू ने कर्मचारी नेताओं से बात करके मामला सुलझा लिया। इस मौके पर कमलजीत सिंह SDO, शिवराज सिंह रऊढ, रतन चंद, आकाशदीप सिंह, दीपक कुमार, करतार सिंह, हिरदे राम, अमरजीत सिंह, केवल सिंह, हरजीत सिंह, प्रिंस कुमार, हरजिंदर सिंह सरींह, परमपाल सिंह, राकेश कुमार, रमनदीप सिंह, गुरमीत सिंह व अन्य मौजूद थे।

महिला आरक्षण पर यूपी विधानमंडल का विशेष सत्र आज

लखनऊ, 29 अप्रैल, सत्यजय टाईम्स/ब्यूरो। समाजवादी पार्टी व कांग्रेस द्वारा लोकसभा में महिला आरक्षण विधेयक पारित नहीं होने देने के विरोध में बृहस्पतिवार को आहूत विधानमंडल का विशेष सत्र आयोजित होगा, जिसमें भाजपा सरकार निंदा प्रस्ताव लेकर आएगी। वित्त एवं संसदीय कार्य मंत्री सुरेश खन्ना विधानसभा में निंदा प्रस्ताव रखेंगे, जिसके बाद दलीय नेताओं और विधायकों द्वारा इस पर चर्चा की जाएगी। एक दिवसीय सत्र के दौरान विधानमंडल के दोनों सदनों में हंगामा होने के आसार हैं। बता दें कि राज्य सरकार ने बीते दिनों कैबिनेट में महिला आरक्षण विधेयक पारित नहीं होने देने की विपक्ष की साजिश का पदार्फाश करने के लिए विधानमंडल का विशेष सत्र बुलाकर निंदा प्रस्ताव पारित करने को हरी झंडी दी थी। विशेष सत्र के दौरान देर रात तक महिलाओं के सशक्तीकरण के लिए महिला आरक्षण विधेयक पर चर्चा होगी। साथ ही महिला सुरक्षा, अधिकार, रोजगार, शिक्षा और सामाजिक भागीदारी जैसे मुद्दों को भी चर्चा में शामिल किया जा सकता है। चर्चा के दौरान महिला सदस्यों को अपनी बात कहने का अधिक अवसर दिया जाएगा। देर शाम मुख्यमंत्री योगी आदित्यनाथ सदन को संबोधित करेंगे। इससे पहले नेता विरोधी दल माता प्रसाद पांडेय समेत दलीय नेताओं का संबोधन होगा। साथ ही सदन के पटल पर अध्यादेश, अधिसूचनाएं, नियम आदि रखे जाएंगे। इसके अतिरिक्त यदि कोई विधेयक पुनर्स्थापित किए जाने हैं, तो उन्हें भी पेश किया जाएगा। विशेष सत्र के दौरान प्रश्नकाल नहीं होगा। कार्यमंत्रणा समिति की बैठक में इन बिंदुओं पर सहमति बनी। विशेष सत्र को लेकर बुधवार को विधान भवन में विधान परिषद में नेता सदन केशव प्रसाद मौर्य की अध्यक्षता में कार्य परामर्शदात्री समिति की बैठक आयोजित की गई, जिसमें सत्र के संचालन और कार्यसूची को लेकर चर्चा हुई। इस अवसर पर नेता सदन ने सभी दलों के नेताओं के साथ संवाद स्थापित करते हुए सदन की गरिमा और जनहित के मुद्दों पर सार्थक चर्चा पर बल दिया।

स्वाति तिवाना ने अधिकारियों को खन्ना अनाज मंडी में गेहूं की लिफ्टिंग तेज करने के दिए निर्देश

लुधियाना, 29 अप्रैल, सत्यजय टाईम्स/सत पाल सोनी। खन्ना की सब-डिविजनल मजिस्ट्रेट स्वाति तिवाना ने बुधवार को एशिया की सबसे बड़ी अनाज मंडी खन्ना का दौरा किया और फूड, सिविल सप्लाई और कंज्यूमर अफेयर्स डिपार्टमेंट और मंडी बोर्ड के अधिकारियों और सभी खरीद एजेंसियों को खन्ना अनाज मंडी से गेहूं की लिफ्टिंग तेज करने के साफ निर्देश दिए।

गेहूं की चल रही खरीद व्यवस्थाओं का रिव्यू करते हुए, स्वाति तिवाना ने कहा कि प्रशासन खरीद प्रक्रिया को आसान और कुशल बनाने के लिए पूरी कोशिश कर रहा है। उन्होंने कहा कि पंजाब सरकार तय गाइडलाइन के मुताबिक खरीद को आसान बनाने, किसानों को समय पर पेमेंट करने और फसल की जल्दी लिफ्टिंग के इंतजामों पर करीब से नजर रख रही है। स्वाति टिवाना ने साफ किया कि लिफ्टिंग के काम में कोई देरी या ढिलाई बर्दाश्त नहीं की जाएगी। उन्होंने कहा कि लापरवाही करने वाले अधिकारियों के खिलाफ सख्त कार्रवाई की जाएगी। सब-डिविजनल मजिस्ट्रेट खन्ना स्वाति टिवाना ने अनाज मंडी खन्ना का दौरा करने के बाद रिपोर्टरों से बात करते हुए कहा कि अनाज मंडी खन्ना में लिफ्टिंग (अनाज उठाने) में थोड़ी देरी कोई बड़ी समस्या नहीं है। उन्होंने कहा कि सीजन छोटा हो गया है, जिससे अनाज मंडियों में गेहूं की आवक बढ़ गई है, जिससे कुछ दिक्कतें पैदा हुई हैं।

ऊपर से गर्मी बढ़ गई है, जिससे मजदूर भी ज्यादा थक रहे हैं, यह भी एक वजह बन रही है। स्वाति टिवाना ने यह भी कहा कि चूंकि अनाज मंडी खन्ना एशिया की सबसे बड़ी अनाज मंडी है, इसलिए यहां न सिर्फ. अपनी मंडी का अनाज, बल्कि ज़िले की दूसरी मंडियों का अनाज भी आ रहा है। इस वजह से ट्रकों को आने-जाने में समय लग रहा है, और वे जितनी जल्दी खाली होकर वापस आने चाहिए, उतनी जल्दी नहीं आ रहे हैं। इस स्थिति को देखते हुए प्रशासन ने ट्रांसपोर्ट को बांट दिया है। जिनके ट्रांसपोर्ट कॉन्ट्रैक्ट 8 ' से कम के हैं, उन्हें सभी खरीद एजेंसियों के लिए ट्रक दिए गए हैं और जिनके कॉन्ट्रैक्ट 8 ' से ज्यादा के हैं, उन्हें लगभग 20 बड़े ट्रक वेयरहाउस (मुख्य खरीद एजेंसी) को दिए गए हैं।

उन्होंने यह भी कहा कि पिछले 10 दिनों में अब तक 75 परसेंट लिफ्टिंग हो चुकी है, जो एक अच्छा आंकड़ा है। बाकी किसी चीज की कोई कमी नहीं है, जैसे हमारे पास बारदाना पूरा था और आढ़तियों ने भी बारदाना मिलते ही तुरंत अनाज भर दिया है। इसलिए अब लिफ्टिंग प्रोसेस में तेजी लाई जाएगी और लिफ्टिंग की जाएगी।

स्व–गणना का अंतिम दिन 30 अप्रैल को

हरियाणा में वास्तविक आवास सूचीकरण व जनगणना अभियान 1 मई से होगा शुरू

चंडीगढ़, 29 अप्रैल, सत्यजय टाईम्स/ब्यूरो। गृह मंत्रालय, हरियाणा के जनगणना संचालन निदेशक डॉ. ललित जैन ने हरियाणा के सभी निवासियों से अपील की है कि वे 30 अप्रैल को स्व-गणना पूर्ण करें, क्योंकि यह इस सुविधा का अंतिम दिन है। उन्होंने सूचित किया कि हरियाणा में 2.45 लाख से अधिक घरों ने पहले ही स्व-गणना पूरी कर ली है, जो नया रिकॉर्ड स्थापित करता है व राज्य भर में मजबूत जन भागीदारी व जागरूकता को दशार्ता है। विशेष रूप से, युवाओं में स्व-गणना हेतु उल्लेखनीय उत्साह देखा गया। स्व-गणना एक सरल प्रक्रिया है व http://se.census.gov.in पोर्टल पर जाकर 5-7 मिनट में पूर्ण की जा सकती है। पूर्ण होने पर नागरिकों को एक विलक्षण आईडी नंबर प्राप्त होगा, जिसे फील्ड विजिट के दौरान गणक के साथ साझा करना अनिवार्य है।

डॉ. जैन ने बताया कि वास्तविक आवास सूचीकरण व जनगणना अभियान हरियाणा भर में 1 मई, 2026 से प्रारंभ होगा। उन्होंने आम जनता से अपने क्षेत्रों में आने वाले सभी गणकों व पर्यवेक्षकों को पूर्ण सहयोग देने व सही, सटीक व अपडेटिड जानकारी प्रदान करने की अपील की। उन्होंने स्पष्ट किया कि नागरिकों द्वारा दी गई सभी जानकारी पूर्ण गोपनीय रखी जाएगी व किसी व्यक्ति या संस्था के साथ साझा नहीं की जाएगी। अभियान के महत्व पर जोर देते हुए डॉ. जैन ने कहा कि जनगणना राष्ट्रीय दायित्व है जिसके माध्यम से प्रत्येक नागरिक राष्ट्र के विकास, नीति निर्माण व संसाधनों के समान वितरण में योगदान देता है।

उन्होंने आगे सूचित किया कि जनगणना अधिकारियों को आवश्यक जानकारी देने से इंकार या उनके साथ असहयोग जनगणना अधिनियम के तहत दंडनीय अपराध है। उन्होंने सभी नागरिकों से इस राष्ट्रीय अभियान में सक्रिय भागीदारी करने व अपनी जनगणना के उचित रिकॉर्ड सुनिश्चित करने का आग्रह किया। डॉ. जैन ने राज्य के सभी जिला प्रशासनों के प्रति आभार व्यक्त किया, कहा कि प्रत्येक जिले ने जनगणना अभियान संचालन हेतु व्यापक व उत्कृष्ट तैयारियां की हैं। उन्होंने जोड़ा कि गणक व पर्यवेक्षक जनगणना प्रक्रिया के सबसे महत्वपूर्ण स्तंभ हैं व पूर्ण समर्पण व प्रतिबद्धता से कर्तव्य निभाने की अपेक्षा है।

सीवरमैन सफाई कर्मचारियों ने किया प्रदर्शन

लुधियाना, 29 अप्रैल, सत्यजय टाईम्स/सत पाल सोनी। म्युनिसिपल एम्प्लॉईज जॉइंट कमेटी की ओर से म्युनिसिपल कॉर्पोरेशन लुधियाना ने लुधियाना के 26 वार्ड सीवर की सफाई के लिए 38 करोड़ रुपये में इंदरजीत बुर्ज एसोसिएशन को दिए हैं। यह भी लिखा है कि इन वार्डों में काम करने वाले सभी एम्प्लॉई, चाहे वे कच्चे हों या पक्के, उन्हें दूसरे वार्डों में शिफ़्ट कर दिया जाएगा।

यह सुनकर म्युनिसिपल कॉर्पोरेशन के सफाई कर्मचारियों में विरोध और निराशा की लहर दौड़ गई। इस मामले को गंभीरता से लेते हुए यूनियन ने विरोध और रैली करने का प्रोग्राम बनाया। आज पहला दिन था जब बड़ी संख्या में एम्प्लॉई ऊपर दी गई कमेटी की तरफ से जोंडी में आए। बोलने वालों ने कहा कि अगर आने वाले समय में म्युनिसिपल कॉर्पोरेशन कंपनी भेजने का फैसला वापस नहीं लेता है, तो यह संघर्ष और तेज किया जाएगा।

आज के इस विरोध प्रदर्शन में कामरेड विजय कुमार, जगवीर, गुरजीत जगपाल, राजेश कुमार,मही पाल ,विनोद कुमार ,सुरिंदर कुमार और कई दूसरे साथियों ने हिस्सा लिया। आए हुए साथियों में विरोध इतना ज्यादा था कि उन्होंने यूनियन से कहा कि आने वाले समय में और भी बड़े प्रोग्राम किए जाने चाहिए और यह कॉन्ट्रैक्ट सिस्टम वापस किया जाना चाहिए। हम बड़ी संख्या में आए कर्मचारियों, जोन-अ-इ-उ-ऊ के सीवरमैन सफाई कर्मचारियों का धन्यवाद करते हैं। हमने आने वाले प्रोग्राम की रूपरेखा तैयार की और उनसे कहा कि हम आपको प्रोग्राम बताएंगे और फिर हम लुधियाना शहर के सभी सफाई कर्मचारियों को इकट्ठा करेंगे और जो भी फैसला होगा, एम्प्लॉई जॉइंट कमेटी के पदाधिकारी उसे मानेंगे।

नगर निगम लुधियाना में एक विरोध प्रदर्शन किया जाएगा क्योंकि नगर निगम लुधियाना ने 26 बार 38 करोड़ के कॉन्ट्रैक्ट दिए हैं और उनमें काम करने वाले कर्मचारियों को दूसरे वार्ड में भेजने का फैसला किया है।

नगर निगम द्वारा लिए गए इस फैसले के विरोध में नगर निगम एम्प्लॉई जॉइंट कमेटी द्वारा इन सफाई कर्मचारियों के सभी सीवरमैन जोन-अ-इ-उ-ऊ में इकट्ठा हुए और विरोध और प्रदर्शन किए गए और मांग की कि जब तक पंजाब सरकार के नगर आयुक्त इस फैसले को वापस नहीं लेते, तब तक हम विरोध रैली, धरने, प्रदर्शन और जो भी दूसरे फैसले लिए जाएंगे, करते रहेंगे।

प्रदेश में हुई बारिश से खत्म हुई तपिश, चली आंधी, गिरे ओले

लखनऊ, 29 अप्रैल, सत्यजय टाईम्स/ब्यूरो। भीषण गर्मी और लू के एक दौर के बाद बुधवार को प्रदेश के पूर्वी और पश्चिमी हिस्सों में मौसम ने राहत दी। राजधानी लखनऊ समेत वाराणसी, प्रयागराज और अयोध्या सहित करीब 20 जिलों में गरज-चमक, तेज हवाओं और हल्की बारिश का दौर चला। वाराणसी में हवा की रफ्तार 100 किमी प्रति घंटे तक पहुंची, जबकि अयोध्या में 87 किमी प्रति घंटे की गति दर्ज की गई। हालांकि तापमान में पूरी तरह गिरावट नहीं आई और 45.8 डिग्री सेल्सियस के साथ बांदा प्रदेश का सबसे गर्म जिला रहा।

मौसम विभाग ने बृहस्पतिवार को भी प्रदेश के करीब 35 जिलों में गरज-चमक और बूंदाबांदी की संभावना जताई है। वहीं 11 जिलों में 50 किमी प्रति घंटे की रफ्तार से तेज हवाएं चलने का अनुमान है। बारिश के आंकड़ों पर नजर डालें तो गोरखपुर में 19.2 मिमी, प्रयागराज में 11.2 मिमी और वाराणसी में 9 मिमी वर्षा दर्ज की गई। अमेठी और आजमगढ़ में 5 मिमी बारिश हुई। कई जिलों, जिनमें लखनऊ, बाराबंकी, उन्नाव और रायबरेली शामिल हैं, से ओलावृष्टि की भी सूचना मिली। आंचलिक मौसम विज्ञान केंद्र, लखनऊ के वरिष्ठ वैज्ञानिक अतुल कुमार सिंह के अनुसार मध्य क्षोभमंडल में उत्तरी पाकिस्तान और जम्मू-कश्मीर के आसपास बने चक्रवाती परिसंचरण के प्रभाव से पूरे प्रदेश में यह बदलाव देखने को मिला। अगले 24 घंटे तक मौसम का यही रुख बने रहने के संकेत हैं।

बांदा, चित्रकूट, कौशांबी, प्रयागराज, फतेहपुर, प्रतापगढ़, सोनभद्र, मिजार्पुर, चंदौली, वाराणसी, भदोही, जौनपुर, फरुर्खाबाद, कन्नौज, कानपुर देहात, कानपुर नगर, उन्नाव, रायबरेली, गौतम बुद्ध नगर, बुलंदशहर, अलीगढ़, मथुरा, हाथरस, कासगंज एटा, आगरा, फिरोजाबाद, मैनपुरी, इटावा, औरैया, जालौन, हमीरपुर महोबा, झांसी, ललितपुर व आस पास के क्षेत्र।

मां चामुंडा देवी, मां कांगड़ा व मां बगलामुखी के लिए 24वी बस यात्रा की गई रवाना

लुधियाना, 29 अप्रैल, सत्यजय टाईम्स/सत पाल सोनी। हिन्दू सेना के राष्ट्रीय अध्यक्ष अश्वनी सूरी की और से 24वी बस यात्रा बस्ती जोधेवाल लुधियाना से एडवोकेट कविता राज्य अध्यक्ष लीगल सेल पंजाब की अध्यक्षता में माँ चामुंडा देवी जी, माँ कांगड़ा जी व माँ बगलामुखी जी दरबार हिमाचल प्रदेश तीर्थयात्रा बस सेवा सफलतापूर्वक आयोजित की। भक्तों की उपस्थिति ने यात्रा को खास बना दिया।

अश्वनी सूरी ने इस यात्रा को सेवा व एकता को समाज की असली ताकत बताया एडवोकेट कविता ने सभी श्रद्धालुओं को शुभकामनाएं दीं। एडवोकेट कविता ने झंडी दिखाकर बस को रवाना किया। बस को रवाना करने के लिए पूजा अर्चना पंडित राजेश तिवारी द्वारा की गई और हरप्रीत (सेक्रेटरी, हिंदू सेना, लुधियाना), राजेश ठाकुर (जॉइंट सेक्रेटरी, हिंदू सेना), काजल कवात्रा मनी बिरला, रिंकू, सुनील कुमार, राजेश कुमार, ज्योति कनोजिया, गौरांज पूरी को सम्मानित किया गया। इस अवसर पर अनेक राजनीतिक, सामाजिक और धार्मिक संगठनों के पदाधिकारी बस को रवाना करने के लिए विशेष रूप से उपस्थित रहे और भजन प्रस्तुतियां भजन गायक अजय एंड पार्टी द्वारा की गई। इन सभी गणमान्य व्यक्तियों ने अपनी गरिमामयी उपस्थिति से तीर्थ यात्रा को शुभकामनाएँ दीं और श्रद्धालुओं को प्रेमपूर्वक रवाना किया। यह तीर्थयात्रा भक्ति, सेवा और एकता का प्रतीक बनी, जिसमें बड़ी संख्या में भक्तों ने भाग लिया। पूरी वातानुकूलित बस सुबह 6बजे बस्ती जोधेवाल चौक, लुधियाना से माँ चामुंडा देवी जी, माँ कांगड़ा जी व माँ बगलामुखी जी के दर्शन के लिए रवाना हुई, जिसमें युवा और वृद्ध उत्साहपूर्वक शामिल हुए।

यात्रा के दौरान निःशुल्क भोजन (प्रसाद) वितरित किया गया और हिन्दू सेना के राष्ट्रीय अध्यक्ष अश्वनी सूरी द्वारा हिंदू धर्म व संस्कृति पर एक विशेष प्रश्नोत्तरी आयोजित की गई, जिसका उद्देश्य विशेषकर युवाओं में जागरूकता और जुड़ाव बढ़ाना था। इस तीर्थयात्रा ने भक्ति और सेवा की भावना को मजबूत किया और एकजुट होकर काम करने का संदेश दिया। माँ के आशीर्वाद से यह यात्रा आध्यात्मिक उन्नति और सांस्कृतिक जुड़ाव का एक सफल और प्रेरणादायक अनुभव बनी।

ट्रेलर लॉन्च के दौरान रो पड़ीं ये साउथ एक्ट्रेस, बीच में ही मंच छोड़कर चली गई

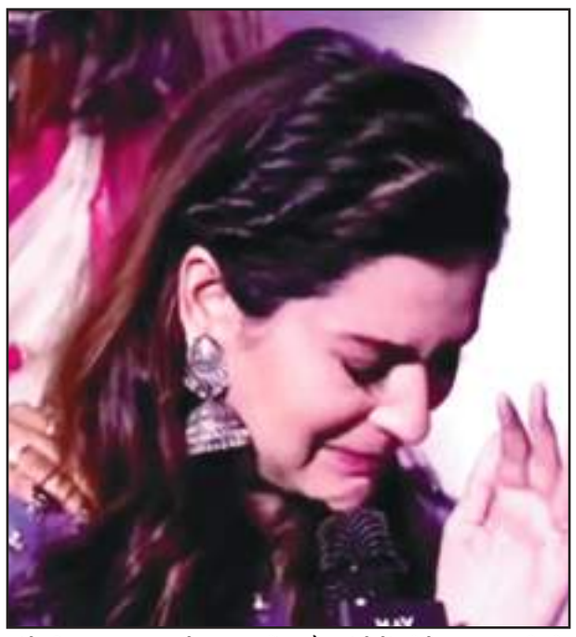

मुंबई, 29 अप्रैल, सत्यजय टाईम्स/ब्यूरो। दिल्ली की रहने वाली अभिनेत्री पायल राजपूत ने ज्यादातर दक्षिण भारतीय फिल्मों में काम किया है। उन्होंने कुछ तेलुगु फिल्मों में भी अभिनय किया है, जिनमें 'आरएक्स100' भी शामिल है। कन्नड़ फिल्म 'हेड बुश' में उन्हें रेशमा के किरदार में देखा गया था। पायल हाल ही में फिल्म 'फर्स्ट टाइम' के ट्रेलर लॉन्च इवेंट में शामिल हुईं। इस दौरान उनके स्वास्थ्य को लेकर सवाल उठे।

ट्रेलर लॉन्च इवेंट के दौरान एक पत्रकार ने पूछा कि क्या यह सच है कि पिता की मृत्यु के बाद आपका डिप्रेशन का इलाज हुआ था? जवाब देते हुए पायल ने कहा, ह्यहां, अगले महीने मेरे पिता के निधन को एक साल हो जाएगा। वह मेरे जीवन में बहुत महत्वपूर्ण व्यक्ति थे। उनके बिना रहना मुझे बहुत दुख देता है। पिता कैंसर से पीड़ित थे। यह हमारे परिवार के लिए बहुत दुखद समय था। खासकर हमारी मां के लिए। उस समय मुझे समझ नहीं आ रहा था कि क्या करूं। मुझे अपनी और मां दोनों की देखभाल करनी थी। पायल फूट-फूटकर रोने लगीं और कहने लगीं कि उनके पिता उनके हीरो थे। मंच पर मौजूद सभी लोगों ने तुरंत उन्हें सांत्वना देने की कोशिश की।

अभिनेत्री ने आगे कहा कि हाल ही में मेरी एक पंजाबी फिल्म रिलीज हुई थी। मेरे पिता चाहते थे कि मैं वह फिल्म देखूं। मेरे पिता मेरे सबसे बड़े आलोचक थे। फिल्म 'आरएक्स100' में कुछ बोल्ड सीन होने के बावजूद उन्हें मेरी एक्टिंग पसंद आई। पायल फूट-फूटकर रोने लगीं और कहने लगीं कि 28 जुलाई को उनके निधन को एक साल हो जाएगा। फिर वह वहां से उठीं स्टेज से नीचे उतरीं और चली गईं। पायल राजपूत ने फिल्म 'फर्स्ट टाइम' में अपने बॉयफ्रेंड सौरभ की हीरोइन का किरदार निभाया है। पायल ने ज्यादातर फिल्मों में ग्लैमर डॉल के रूप में ही अपनी पहचान बनाई है। पायल ने हाल ही में रिलीज हुई तमिल फिल्म 'लीडर' में भी काम किया है। फिलहाल वह तमिल फिल्म 'गोलमाल' और तेलुगु फिल्म 'किराथका' में काम कर रही हैं।

सिंगर स्वगथा ने तमिल संगीतकार पर लगाए यौन शोषण के आरोप

मुंबई, 29 अप्रैल, सत्यजय टाईम्स/ब्यूरो। सिंगर स्वगथा एस कृष्णन अपने बेहतरीन गानों के साथ अपनी फिटनेस को लेकर चर्चा में रहती हैं। हालांकि इस बार वह अलग वजहों से चर्चा में हैं। हाल ही में उन्होंने एक बुरे अनुभव के बारे में बताया है। उनके मुताबिक, इस बुरे अनुभव की वजह से उन्हें कुछ समय के लिए तमिल म्यूजिक इंडस्ट्री से दूर हटना पड़ा था। शिवशंकर टॉक्स के साथ बातचीत में स्वगथा एस कृष्णन ने एक म्यूजिक डायरेक्टर पर यौन शोषण का आरोप लगाया है। उन्होंने कहा कि यह घटना कोई अकेली घटना नहीं थी। उसी व्यक्ति ने दूसरी महिलाओं के साथ भी ऐसा ही बर्ताव किया था। फिल्म 'बैचलर' के गाने 'काधल कनमणि' के लिए मशहूर स्वगथा ने यह भी बताया कि यौन शोषण की घटना के बाद वह चेन्नई छोड़कर ऋषिकेश चली गईं थीं। सिंगर ने म्यूजिक डायरेक्टर का नाम नहीं लिया। उन्होंने कहा कि अब वह कानूनी कदम उठाना चाहती हैं, ताकि दूसरी महिलाएं भी इस तरह के खतरे में न पड़ें। उन्होंने उस व्यक्ति को 'मद्रास का एपस्टीन' भी कहा है।

शिल्पा शेट्टी ने डांस डे पर शेयर किया अनोखा वीडियो, कैप्शन ने खींचा ध्यान

मुंबई, 29 अप्रैल, सत्यजय टाईम्स/ब्यूरो। शिल्पा शेट्टी अपनी अपकमिंग फिल्म 'केडी- द डेविल' को लेकर चर्चा में हैं। रिलीज से एक दिन पहले इस फिल्म को सेंसर बोर्ड से 'अ' सर्टिफिकेट के साथ मंजूरी मिल गई है। इससे पहले शिल्पा ने सोशल मीडिया पर एक वीडियो शेयर किया है। इस वीडियो का कैप्शन फैंस का ध्यान खींच रहा है। इस पर यूजर्स मजेदार कमेंट कर रहे हैं। आज 29 अप्रैल को डांस डे के मौके पर शिल्पा शेट्टी ने जो वीडियो शेयर किया है वह सोशल मीडिया पर वायरल हो रहा है। इसमें देखा जा सकता है कि वह डांस कर रही हैं। वीडियो में एक और क्लिप है, जिसमें एक बुजुर्ग महिला डांस कर रही है। वीडियो के कैप्शन में शिल्पा शेट्टी ने उन लोगों को जवाब दिया है, जो लोग उनकी बढ़ती उम्र को लेकर टिप्पणी करते हैं। उन्होंने लिखा 'उम्र बढ़ रही है, कब तक ऐसे मटकती रहेगी।' इसके जवाब में उन्होंने लिखा 'मटकूंगी जब तक मन करेगा, तब तक मटकती रहूंगी।' वीडियो शेयर करते हुए शिल्पा शेट्टी ने लिखा 'मटकने की कोई अंतिम तारीख नहीं होती। हर दिन को ऐसे जियो जैसे ये डांस दिवस हो। खुशी से आगे बढ़ो और नाचते-गाते जिंदगी जियो। वीडियो पर शिल्पा शेट्टी की बहन शमिता शेट्टी, सोनम बाजवा और भूमि पेडनेकर ने रिएक्ट किया है। एक यूजर ने लिखा है 'यह बहुत क्यूट है।' एक दूसरे यूजर ने लिखा है 'यह बहुत अच्छा है, इसे जारी रखें।'

एक और यूजर ने लिखा है 'ये है असली खिलाड़ी।' एक और यूजर ने लिखा 'उम्र बढ़ कहां रही है, आपकी तो रुकी हुई है।' शिल्पा शेट्टी को आखिरी बार फिल्म 'सुखी' (2023) में देखा गया था। वह जल्द ही पैन इंडिया फिल्म 'केडीः द डेविल' में नजर आने वाली हैं। इसमें उनके साथ ध्रुव सरजा, संजय दत्त, नोरा फतेही और रेश्मा नानाइया हैं। यह 30 अप्रैल को रिलीज होने वाली है।

'सॉरी भाई, आज नहीं', सलमान खान से राजस्थान रॉयल्स ने क्यों मांगी माफी

मुंबई, 29 अप्रैल, सत्यजय टाईम्स/ब्यूरो। एक वायरल वीडियो में राजस्थान रॉयल्स के खिलाड़ी डोनोवन फरेरा ने सलमान के लिए कहा, सॉरी भाई..आज नहीं। अचानक यह क्रिकेट खिलाड़ी बॉलीवुड के भाईजान को सॉरी क्यों बोल रहा है? प्रीति जिंटा इस पूरे मामले से कैसे कनेक्ट होती हैं। आईपीएल के बुखार के बीच फैंस भी इस पूरे मामले पर रिएक्शन दे रहे हैं। साल 2014 के आईपीएल टूनार्मेंट की बात है, सलमान खान ने एक ट्वीट किया था, प्रीति जिंटा की टीम जीती क्या? लेकिन उस साल भी शाहरुख खान की आईपीएल टीम केकेआर ने मैच पंजाब किंग्स से जीता था। अब जब भी पंजाब किंग्स हारती है तो सलमान खान का वो पुराना ट्वीट सामने आ जाता है, उस पर दूसरी टीम और फैंस जमकर चुटकी लेते हैं। मंगलवार को राजस्थान रॉयल्स ने पंजाब किंग्स को आईपीएल 2026 में पहली हार का स्वाद चखाया है। इसी वजह से अपने सोशल मीडिया अकाउंट पर राजस्थान रॉयल ने एक वीडियो पोस्ट किया, जिसमें क्रिकेटर डोनोवन फरेरा सलखान के पुराने ट्वीट पर जवाब देते हुए कहते हैं, सॉरी भाई आज नहीं। इस तरह वह सलमान खान और प्रीति जिंटा को जता रहे हैं कि असल विजेता राजस्थान रॉयल्स है। फैंस भी राजस्थान रॉयल के जवाब पर मजेदार रिएक्शन दे रहे हैं। सलमान खान की फिल्म मातृभूमि जल्द ही रिलीज होने वाली है। वहीं हाल ही में प्रीति जिंटा ने बताया कि वह इस साल दो फिल्में करेंगी। एक फिल्म में वह सनी देओल के साथ अभिनय कर रही हैं।

किस एक्टर के साथ रिश्ते में हैं पूजा हेगड़े? तारा सुतारिया के साथ जुड़ चुका रूमर्ड बॉयफ्रेंड का नाम

मुंबई, 29 अप्रैल, सत्यजय टाईम्स/ब्यूरो। बी टाउन में डेटिंग की नई अफवाहों का बाजार गर्म है। खबरों के मुताबिक एक्ट्रेस पूजा हेगड़े एक्टर रोहन मेहरा के साथ रिलेशनशिप में हैं। उनके कथित रोमांस को लेकर चल रही अटकलों ने सोशल मीडिया पर जोर पकड़ा है। इस खबर ने फैंस और फॉलोअर्स, दोनों का ही ध्यान खींचा है।

पूजा हेगड़े वरुण धवन के साथ अपनी आने वाली फिल्म 'है जवानी तो इश्क होना है' को लेकर भी चर्चा में हैं। मीडिया रिपोर्ट्स के मुताबिक, यह जोड़ा पिछले कुछ वर्षों से एक-दूसरे को डेट कर रहा है। उन्होंने अपने रिश्ते को काफी हद तक प्राइवेट रखा है। हेगड़े और मेहरा के बीच कनेक्शन की पहली अफवाहें 2020 में तब सामने आई थीं, जब उन्हें हर्ष वर्धन कपूर की एक पार्टी में एक साथ देखा गया। उस समय, इन अटकलों को खारिज कर दिया गया था।

माना जा रहा था कि हेगड़े किसी क्रिकेटर के साथ रिलेशनशिप में हैं। हालांकि, हालिया रिपोर्ट्स बताती हैं कि इन वर्षों में उनका रिश्ता और भी गहरा हुआ है।

रोहन मेहरा, जिनका जन्म 1991 में केन्या में हुआ था, दिवंगत बॉलीवुड एक्टर विनोद मेहरा के बेटे हैं। अपने पिता के नक्शेकदम पर चलते हुए, रोहन ने 2018 में फिल्म 'बाजार' से अपने एक्टिंग करियर की शुरूआत की। फिलहाल, वे नेटफ्लिक्स के आने वाले प्रोजेक्ट 'फैमिली बिजनेस' में नजर आने वाले हैं। मेहरा के इंस्टाग्राम पर 110,000 फॉलोअर्स हैं। उन्होंने अपने बायो में खुद को एक फिल्ममेकर बताया है। हेगड़े के साथ अपने कथित रिलेशनशिप से पहले, उनका नाम एक्ट्रेस तारा सुतारिया के साथ भी जुड़ा था। अब उनकी रोमांटिक हिस्ट्री में एक और दिलचस्प पहलू जुड़ गया है। अब फैंस यह देखने के लिए उत्सुक हैं कि दोनों का रिश्ता किस दिशा में आगे बढ़ता है।

क्रिकेट

लक्ष्य सेन को मिली ली शि फेंग से करारी शिकस्त, भारत थॉमस कप फाइनल में चीन से 0-1 से पीछे

नई दिल्ली, 29 अप्रैल, सत्यजय टाईम्स/ब्यूरो। लक्ष्य सेन दुनिया के सातवें नंबर के खिलाड़ी ली शि फेंग से कड़ा संघर्ष करने के बावजूद तीन गेम तक चले मुकाबले में हार गए जिससे भारत बुधवार को थॉमस कप फाइनल्स के ग्रुप ए के आखिरी मुकाबले में चीन से 0-1 से पीछे है। लक्ष्य ने पिछले महीने 'ऑल इंग्लैंड चैंपियनशिप' में ली को हराया था। वह बुधवार को निर्णायक गेम में उसी फॉर्म को दोहरा नहीं पाए और 19-21, 21-8, 12-21 से पराजित हो गए।

अब भारत दुनिया की चौथे नंबर की जोड़ी सात्विकसाईराज रंकीरेड्डी और चिराग शेट्टी के जरिए मुकाबले को बराबर करने की कोशिश करेगा। इनका सामना दुनिया की पांचवें नंबर की जोड़ी लियांग वेई केंग और वांग चांग से होगा। बाकी मैचों में आयुष शेट्टी का सामना वेंग होंग यांग से होगा जबकि हरिहरन अमसकारुनन और एमआर अर्जुन की युगल जोड़ी ही जी टिंग और रेन जियांग यू की जोड़ी से भिड़ेगी। लक्ष्य 3-6 से पीछे चल रहे थे, उन्होंने क्रॉस कोर्ट स्लाइस और तेज स्मैश के बाद ली के शॉट के बाहर जाने से वापसी करते हुए स्कोर बराबर कर लिया। दोनों खिलाड़ियों के बीच जोरदार स्मैश लगे जिसके बाद ली ने 10-8 की बढ़त बना ली और ब्रेक तक बढ़त बनाए रखी। ब्रेक के बाद लक्ष्य ने 14-13 से आगे निकल गए। लेकिन मुकाबला बेहद कड़ा हो गया और दोनों खिलाड़ी 19-19 पर बराबरी पर आ गए। इसके बाद ली ने लगातार दो निर्णायक अंक हासिल करते हुए पहला गेम जीत लिया।

दूसरा गेम पूरी तरह से एकतरफा रहा। ली की तरफ से हुई कई गलतियों का फायदा उठाते हुए लक्ष्य तेजी से 5-0 और फिर 11-2 से आगे निकल गए। भारतीय खिलाड़ी ने लगातार दबाव बनाए रखा और मुकाबले को निर्णायक तीसरे गेम तक खींच ले गए। तीसरे गेम में लक्ष्य 1-4 से पिछड़ रहे थे लेकिन उन्होंने वापसी करते हुए स्कोर 7-7 से बराबर कर लिया। हालांकि ब्रेक के समय तक ली ने लक्ष्य की गलतियों से बढ़त बना ली थी। लक्ष्य ने 10-12 के स्कोर पर एक सटीक क्रॉस कोर्ट रिटर्न के साथ एक लंबी रैली जीतकर ली के लिए चुनौती पेश की। लेकिन उनके स्मैश में बार-बार हुई गलतियों ने ली को फिर से मैच पर नियंत्रण बनाने का मौका दे दिया। चीन के खिलाड़ी ने अपनी बढ़त को 17-12 तक बढ़ा दिया और जल्द ही आठ मैच प्वाइंट हासिल कर लिए। उन्होंने एक शानदार क्रॉस कोर्ट स्मैश लगाकर जीत दर्ज की।

श्रीलंका क्रिकेट में भूचाल, अध्यक्ष और कार्यकारी समिति के सदस्यों का इस्तीफा

कोलंबो, 29 अप्रैल, सत्यजय टाईम्स/ब्यूरो। श्रीलंका क्रिकेट के अध्यक्ष शम्मी सिल्वा ने बोर्ड की एग्जीक्यूटिव कमेटी (कार्यकारी समिति) के सदस्यों के साथ तुरंत प्रभाव से इस्तीफा दे दिया है। श्रीलंका के राष्ट्रपति अनुरा कुमारा दिसानायके को आधिकारिक रूप से इस्तीफों की जानकारी दे दी गई है। बुधवार को श्रीलंका क्रिकेट की ओर से जारी एक बयान में कहा गया, 'यह फैसला औपचारिक रूप से राष्ट्रपति अनुरा कुमारा दिसानायके और युवा मामले और खेल मंत्री, सुनील कुमारा गमागे को बता दिया गया है।' अब श्रीलंका सरकार ने बोर्ड का प्रशासन अपने हाथ में लेने का फैसला किया है। श्रीलंका के खेल मंत्री सुनील कुमारा गमागे ने एक विज्ञप्ति में कहा, '1973 की खेल कानून की संख्या 25 की धारा 31 और 34 के तहत प्रदान की गई शक्तियों का प्रयोग करते हुए श्रीलंका क्रिकेट के सभी प्रशासनिक कार्यों को अस्थायी रूप से खेल मंत्रालय के अधीन लाया जाएगा।'

उन्होंने इसके साथ ही कहा कि मौजूदा पदाधिकारियों के इस्तीफे स्वीकार कर लिए गए हैं। विज्ञप्ति में कहा गया है कि श्रीलंकाई क्रिकेट में मौजूदा समस्याओं का समाधान करने और सुधारों को लागू करने के लिए जल्द ही एक अंतरिम समिति गठित की जाएगी। 65 साल के सिल्वा 2019 से श्रीलंका क्रिकेट के अध्यक्ष थे। उन्हें 2021, 2023 और 2025 में बिना किसी विरोध के श्रीलंका क्रिकेट के अध्यक्ष के रूप में चुना गया था। सिल्वा का इस्तीफा राष्ट्रीय पुरुष टीम के प्रदर्शन में गिरावट और कुप्रबंधन के आरोपों की बढ़ती आलोचना के बीच आया है। श्रीलंका इस साल के टी20 विश्व कप के सुपर आठ स्टेज तक पहुंचने में नाकाम रहा था। सिल्वा ने 2025 में एशियन क्रिकेट काउंसिल के अध्यक्ष के रूप में भी काम किया, जहां उन्होंने जय शाह की जगह कार्यभार संभाला था, जिसमें वे भारत के साथ मिलकर आयोजित होने वाले इस चुनाव को श्रीलंका क्रिकेट एडमिनिस्ट्रेशन में बदलाव का कारण बताया गया है।

रियान पराग पर लगेगा प्रतिबंध? ड्रेसिंग रूम में स्मोकिंग करते दिखे

न्यू चंडीगढ़, 29 अप्रैल, सत्यजय टाईम्स/ब्यूरो। आईपीएल 2026 में राजस्थान रॉयल्स के कप्तान रियान पराग एक नए विवाद में फंस गए हैं। पंजाब किंग्स के खिलाफ न्यू चंडीगढ़ में खेले गए मुकाबले के दौरान वह ड्रेसिंग रूम में वेपिंग करते कैमरे में दिखाई दिए। यह वीडियो तेजी से सोशल मीडिया पर वायरल हो गया। उस समय राजस्थान 223 रन के लक्ष्य का पीछा कर रही थी। वीडियो में पराग के आसपास यशस्वी जायसवाल, युधवीर सिंह चरक और कुलदीप सेन भी नजर आए। मामले पर एक आईपीएल सूत्र ने कड़ी प्रतिक्रिया दी। उन्होंने न्यूज एजेंसी आईएएनएस से कहा, 'रियान पर प्रतिबंध लगाया जाना चाहिए। अगर उन्हें स्मोकिंग या वेपिंग करनी थी तो वह बाथरूम या सार्वजनिक नजरों से दूर किसी जगह पर जा सकते थे। उन्होंने बहुत गलत उदाहरण पेश किया है।' सूत्र ने आगे कहा, 'यह दूसरी बार है जब राजस्थान रॉयल्स मैदान के बाहर के मामले में विवादों में घिरी है। इससे पहले रोमी भिंडर के डिवाइस इस्तेमाल का मामला सामने आया था।' भारत में ई-सिगरेट और वेपिंग 'द प्रोहिबिशन ऑफ इलैक्ट्रॉनिक सिगरेट एक्ट', 2019 के तहत प्रतिबंधित है। इस कानून के तहत इनके निर्माण, बिक्री, खरीद, आयात, निर्यात और विज्ञापन पर रोक है। उल्लंघन करने पर भारी जुमार्ना और जेल तक की सजा हो सकती है। एक अन्य आईपीएल अधिकारी ने खिलाड़ियों को कैमरों के बीच सतर्क रहने की सलाह दी। उन्होंने कहा, 'जब इतने कैमरे आसपास हों, तो खिलाड़ियों को समझना चाहिए कि छोटी से छोटी चीज भी रिकॉर्ड हो सकती है।

फीफा विश्वकप से पहले खिलाड़ियों की चालाकी पर कसा शिकंजा

वैंकूवर, 29 अप्रैल, सत्यजय टाईम्स/ब्यूरो। विश्व फुटबॉल की नियम निर्धारक संस्था इंटरनेशनल फुटबॉल एसोसिएशन बोर्ड ने बड़ा फैसला लेते हुए नया नियम मंजूर किया है। अब अगर कोई खिलाड़ी विरोधी खिलाड़ी से बहस के दौरान अपना मुंह ढककर बात करता है, तो उसे सीधे लाल कार्ड दिखाया जा सकता है। यह फैसला वैंकूवर में हुई बैठक में सर्वसम्मति से लिया गया। नया नियम 11 जून से शुरू होने वाले विश्व कप 2026 में लागू होगा। यह नियम उस विवाद के बाद सामने आया है जिसमें रियल मैड्रिड स्टार विनीसियस जूनियर ने फरवरी में चैंपियंस लीग मैच के दौरान बेनफिका के जियानलुका प्रेस्टियानी पर मुंह ढककर नस्लीय टिप्पणी करने का आरोप लगाया था। इस मामले में यूईएफए ने प्रेस्टियानी पर छह मैचों का प्रतिबंध लगाया था। यदि वह अर्जेंटीना की विश्व कप टीम में चुने जाते हैं, तो शुरूआती मैचों से बाहर रह सकते हैं। आईएफएबी ने अपने बयान में कहा, 'किसी विरोधी खिलाड़ी के खिलाफ बहस के दौरान मुंह ढकने वाले किसी भी खिलाड़ी को लाल कार्ड से दंडित किया जा सकता है।' इस बयान के बाद साफ हो गया है कि फुटबॉल में अब गुप्त बातचीत या अपमानजनक टिप्पणी छिपाने की कोशिश बर्दाश्त नहीं की जाएगी। आईएफएबी ने एक और बड़ा नियम लागू किया है। अब यदि कोई खिलाड़ी रेफरी के फैसले के विरोध में मैदान छोड़ता है, तो उसे भी लाल कार्ड दिखाया जा सकता है। यह नियम टीम अधिकारियों पर भी लागू होगा। यानी अगर कोई कोच या अधिकारी खिलाड़ियों को मैदान छोड़ने के लिए उकसाता है, तो उस पर भी कार्रवाई होगी। फीफा ने विश्व कप 2026 के लिए पीले कार्ड नियमों में भी राहत दी है। अब ग्रुप स्टेज में मिला एक पीला कार्ड नॉकआउट दौर में लागू नहीं होगा। इसी तरह क्वार्टर फाइनल तक पहुंचने पर भी पुराने कार्ड रिकॉर्ड से हट जाएंगे। फीफा ने कहा, 'फीफा परिषद ने फीफा विश्व कप 2026 के नियमों में संशोधन किया है, जिसके अनुसार ग्रुप चरण में मिला एक पीला कार्ड नॉकआउट चरण में मान्य नहीं होगा। इसी तरह क्वार्टर फाइनल में मिला एक पीला कार्ड अगले मैचों के लिए मान्य नहीं होगा।' इन बदलावों का सबसे बड़ा फायदा यह होगा कि स्टार खिलाड़ी छोटे उल्लंघनों के कारण बड़े मैचों से बाहर नहीं होंगे। साथ ही मैदान पर अनुशासन भी बेहतर होगा। विश्व कप 2026 में अब सिर्फ गोल ही नहीं, नियमों की सख्ती भी चर्चा का विषय बनने वाली है।

रेलयात्री कृपया ध्यान दें!

महत्वपूर्ण जानकारी

ग्रीष्मकालीन विशेष रेलगाड़ियों में वृद्धि–2026

रेलयात्रियों के सुविधाजनक आवागमन हेतु पूर्व घोषित ग्रीष्मकालीन विशेष रेलगाड़ियों के साथ–साथ रेलवे द्वारा निम्नलिखित विशेष रेलगाड़ियाँ भी नीचे दी गई समय–सारणी के अनुसार संचालित की जायेंगीः–

03435/03436 मालदा टाउन-आनन्द विहार(टर्मि.)-मालदा टाउन विशेष (साप्ताहिक) — 18 फेरे

रेलगाड़ी सं. 03435		↓ स्टेशन ↑	रेलगाड़ी सं. 03436	
आगमन	प्रस्थान		आगमन	प्रस्थान
---	09:30	मालदा टाउन	22:30	---
13:40	---	आनन्द विहार(टर्मि.)	---	14:50

चलने के दिनः 03435 मालदा टाउन से दिनांक 04.05.2026 से 29.06.2026 तक (सोमवार) और **03436 आनन्द विहार(टर्मि.)** से दिनांक 05.05.2026 से 30.06.2026 तक (मंगलवार)।

स्थानः 2 टियर वाता., 3 टियर वाता., शयनयान एवं सामान्य

ठहरावः न्यू फरक्का जं., बड़हरवा जं., साहिबगंज जं., पीरपैंती, कहलगांव, भागलपुर, सुल्तानगंज, जमालपुर जं., अभयपुर, किऊल जं., शेखपुरा, वारिसली गंज, नवादा, तिलैया जं., गया जं., अनुग्रह नारायण रोड, डेहरी ऑन सोन, सासाराम, भभुआ रोड, पं. दीनदयाल उपाध्याय जं., प्रयागराज, गोविन्दपुरी और टूण्डला जं. स्टेशन।

01079/01080 छत्रपति शिवाजी(टर्मि.)-गोरखपुर छत्रपति शिवाजी(टर्मि.) विशेष (प्रतिदिन) — 124 फेरे

रेलगाड़ी सं. 01079		↓ स्टेशन ↑	रेलगाड़ी सं. 01080	
आगमन	प्रस्थान		आगमन	प्रस्थान
---	22:30	छत्रपति शिवाजी(टर्मि.)	00:40	---
04:10	04:15	लखनऊ	19:50	19:55
10:00	---	गोरखपुर	---	14:30

चलने के दिनः 01079 छत्रपति शिवाजी(टर्मि.) से दिनांक 15.05.2026 से 15.07.2026 तक (प्रतिदिन) और **01080 गोरखपुर** से दिनांक 17.05.2026 से 17.07.2026 तक (प्रतिदिन)।

स्थानः 2 टियर वाता., 3 टियर वाता., शयनयान एवं सामान्य

ठहरावः दादर, ठाणे, कल्याण जं., इगतपुरी, नाशिक रोड, मनमाड जं., जलगांव, भुसावल जं., खंडवा, इटारसी जं., भोपाल, बीना जं., वीरांगना लक्ष्मीबाई झांसी, उरई, कानपुर सेंट्रल, गोंडा जं., बस्ती और खलीलाबाद स्टेशन।

01415/01416 पुणे-गोरखपुर-हडपसर विशेष (प्रतिदिन) — 124 फेरे

रेलगाड़ी सं. 01415		↓ स्टेशन ↑	रेलगाड़ी सं. 01416	
आगमन	प्रस्थान		आगमन	प्रस्थान
---	06:50	पुणे	---	---
---	---	हडपसर	03:15	---
10:00	10:05	लखनऊ	22:30	22:35
16:00	---	गोरखपुर	---	17:30

चलने के दिनः 01415 पुणे से दिनांक 15.05.2026 से 15.07.2026 तक (प्रतिदिन) और **01416 गोरखपुर** से दिनांक 16.05.2026 से 16.07.2026 तक (प्रतिदिन)।

स्थानः 2 टियर वाता., 3 टियर वाता., शयनयान एवं सामान्य

ठहरावः दौंड कॉर्ड लाइन, अहमदनगर, कोपरगांव, मनमाड जं., भुसावल जं., खंडवा, इटारसी जं., रानी कमलापति, बीना जं., वीरांगना लक्ष्मीबाई झांसी, उरई, कानपुर सेंट्रल, गोंडा जं. और बस्ती स्टेशन।

04503/04504 कालका-शिमला-कालका विशेष (प्रतिदिन) — 154 फेरे

रेलगाड़ी सं. 04503		↓ स्टेशन ↑	रेलगाड़ी सं. 04504	
आगमन	प्रस्थान		आगमन	प्रस्थान
---	12:30	कालका	01:15	---
18:20	---	शिमला	---	20:20

चलने के दिनः 04503 कालका से और **04504 शिमला से** दिनांक 30.04.2026 से 15.07.2026 तक (प्रतिदिन)

स्थानः कुर्सीयान एवं सामान्य

ठहरावः धर्मपुर हिमाचल, बड़ोग, सोलन एवं तारादेवी स्टेशन।

04216/04215 सुलतानपुर जं.-साबरमती-सुलतानपुर जं. विशेष (साप्ताहिक) — 18 फेरे

रेलगाड़ी सं. 04216		↓ स्टेशन ↑	रेलगाड़ी सं. 04215	
आगमन	प्रस्थान		आगमन	प्रस्थान
---	04:00	सुलतानपुर जं.	17:00	---
07:20	---	साबरमती	---	08:50

चलने के दिनः 04216 सुलतानपुर जं. से दिनांक 17.05.2026 से 12.07.2026 तक (रविवार) और **04215 साबरमती** से दिनांक 18.05.2026 से 13.07.2026 तक (सोमवार)।

स्थानः 3 टियर वाता. इकोनॉमी एवं सामान्य

ठहरावः लखनऊ जं., कानपुर सेंट्रल जं., इटावा जं., आगरा कैंट., भरतपुर जं., बांदीकुई जं., जयपुर जं., किशनगढ़, अजमेर जं., ब्यावर, मारवाड़ जं., रानी, फालना, सुमेरपुर–जवाई बांध, पिंडवाड़ा, आबू रोड, पालनपुर जं. एवं महेसाणा जं. स्टेशन।

रेलयात्रियों से अनुरोध है कि किसी भी अन्य सूचना और विस्तृत समय–सारणी की जानकारी के लिए रेलमदद हेल्पलाईन नं. 139 पर सम्पर्क करें अथवा रेलवे की वेबसाइट https://enquiry.indianrail.gov.in अथवा NTES App देखें।

पर हमें फॉलो करें

उत्तर रेलवे

आपकी सुविधा–हमारा ध्येय

हमें www.nr.indianrailways.gov.in पर मिलें

ग्राहकों की सेवा में मुस्कान के साथ

Postal Registration no L-2/HR/FBD/290/24-26

सत्यजय टाईम्स
हिंदी दैनिक

संक्षिप्त समाचार

अराजकता फैलाने की कोशिश में युवक गिरफ्तार

फरीदाबाद, 29 अप्रैल, सत्यजय टाईम्स/गोपाल अरोडा। सोशल मीडिया पर मॉनिटरिंग के दौरान फरीदाबाद पुलिस की साइबर सेल के सामने 10 अप्रैल को एक वीडियो आया, जिस वीडियो में एक युवक को कुछ लोगों द्वारा पीटा जा रहा था। Zunaid Fariyanivei के इंस्टाग्राम अकाउंट voice_of_humans_01 से भी इसे इस दावे के साथ शेयर किया गया किः यह तस्वीर फरीदाबाद की है, जहां हिंदुत्ववादी गुंडों ने एक मुस्लिम व्यक्ति की बेरहमी से पीट-पीटकर हत्या कर दी उसने इस पोस्ट को कई टैग्स के साथ सोशल मीडिया पर साझा किया था। जिस संबंध में साइबर सेल की शिकायत पर साइबर थाना सेंट्रल में संबंधित धाराओं के तहत मामला दर्ज किया गया। पुलिस प्रवक्ता ने बताया कि साइबर थाना सेंट्रल की टीम ने कार्रवाई करते हुए मोहम्मद जुनैद निवासी गांव जरारी, जिला फरुर्खाबाद हाल पालघर, महाराष्ट्र को 27 अप्रैल को महाराष्ट्र से गिरफ्तार किया। जिसने पूछताछ में बताया कि उसने धार्मिक भावनाओं को भड़काने के उद्देश्य से किसी अन्य स्थान की घटना को, फरीदाबाद की घटना लिखकर सोशल मीडिया पर वायरल किया था, जिसको बड़ी संख्या में लोगों को टैग किया था। पुलिस टीम ने आरोपी को अदालत में पेश किया, जहां से उसे न्यायिक हिरासत में जेल भेज दिया गया है। फरीदाबाद पुलिस की आमजन से अपील है कि सोशल मीडिया पर भ्रामक सूचनाओं को प्रचारित करने से बचे अन्यथा पुलिस की सख्त कार्रवाई का सामना करना पड़ेगा। सोशल मीडिया प्लेटफॉर्म्स पर फरीदाबाद पुलिस अपनी नजर बनाए हुये है।

हत्या के प्रयास में 2 गिरफ्तार

फरीदाबाद, 29 अप्रैल, सत्यजय टाईम्स/विजय चौहान। फरीदाबाद पुलिस संगीन मामलों में संलिप्त अपराधियों के खिलाफ लगातार सख्त कार्रवाई कर रही है। अपराध शाखा एनआईटी की टीम ने चलती गाड़ी पर फायरिंग कर हत्या का प्रयास करने के मामले में 2 आरोपियों को गिरफ्तार किया है। जिनकी पहचान ह्रदय निवासी सेक्टर-23 व मोहित चौधरी निवासी एनआईटी फरीदाबाद के रूप में हुई है। पुलिस प्रवक्ता अनुसार हिमांशु निवासी एनआईटी -5, फरीदाबाद ने पुलिस को दी शिकायत में बताया कि 16 अप्रैल की रात करीब 1 बजे वह अपने साथी सागर, राहुल और साहिल के साथ कार में इङ चौक की तरफ जा रहा था। इसी दौरान बिना नंबर प्लेट की दो बलेनो कार और एक स्कॉर्पियो उनकी गाड़ी के पीछे लग गई। जब वे Doctor Today Hospital के पास पहुंचे तो एक बलेनो कार उनकी गाड़ी के बराबर में आई, जिसमें देव अंशुमन, पियूष, ह्रदय, मोहित और ईशांत सवार थे और कार में बैठे एक युवक ने शिकायतकर्ता की ओर पिस्टल तानकर फायर कर दिया, जिसके बाद सभी आरोपी मौके से फरार हो गए। शिकायत पर थाना एनआईटी में संबंधित धाराओं के तहत मामला दर्ज किया गया। पुलिस पूछताछ में सामने आया कि शिकायतकर्ता के दोस्त जतिन की पियूष के साथ पुरानी कहासुनी थी। इसी रंजिश के चलते आरोपियों ने शिकायतकर्ता की गाड़ी में बैठे लोगों को देखकर शक हुआ कि जतिन भी उनके साथ गाड़ी में है। इसी वजह से उन्होंने गाड़ी का पीछा कर रोकने का प्रयास किया और जान से मारने के नियत से गाड़ी पर फायर किया। जिस गाडी में बैठकर फायर किया था, वह बलेनो गाडी मोहित की है। अदालत में पेश कर दोनों आरोपितों को 4 दिन पुलिस रिमांड पर लिया है।

चोरी के आभूषण खरीदने वाले सुनार से 4 लाख रुपए बरामद

फरीदाबाद, 29 अप्रैल, सत्यजय टाईम्स/विजय चौहान। 2 अप्रैल को सेक्टर 75 स्थित एक मकान से चोरी के मामले में अपराध शाखा सेक्टर-85 की टीम ने चोरी के आभूषण खरीदने वाले सुनार हरिओम वासी पंचनगरी जिला अलीगढ़ उत्तर प्रदेश से 4 लाख रुपए बरामद किये है। पुलिस प्रवक्ता अनुसार प्रदीप वासी सेक्टर-75 ने पुलिस को दी शिकायत में आरोप लगाया कि 2 अप्रैल को वह सेक्टर-9 स्थित अपने दूसरे घर गया था, अगले दिन जब वह वापिस घर लौटा तो देखा की कोई नामालूम घर से आभूषण व नगदी चोरी करके ले गया था। जिस शिकायत पर थाना बी.पी.टी.पी. में संबंधित धाराओं में मामला दर्ज किया गया। उन्होंने आगे बताया कि हरिओम की अलीगढ में सुनार की दुकान है। उसने चोरी की वारदात को अंजाम देने वाले संदीप व सचिन से चोरी के आभूषण खरीदे थे और उनको नये आभूषणों में परिवर्तित करके बेच दिया था। जिससे 400000 रूपये बरामद किये गये हैं। संदीप और सचिन को पहले ही गिरफ्तार कर जेल भेजा जा चुका है।

विज्ञापन के नाम पर 1.80 लाख की ठगी, मुख्य आरोपित गिरफ्तार

फरीदाबाद, 29 अप्रैल, सत्यजय टाईम्स/विजय चौहान। पुलिस प्रवक्ता ने बताया कि ग्रीनफील्ड कॉलोनी, फरीदाबाद निवासी एक व्यक्ति ने शिकायत दी कि वह अपने ब्रांडिंग कार्य की विज्ञापन करवाना चाहता था। इसी दौरान उसके पास एक कॉल आई, जिसमें आरोपी ने विज्ञापन कराने का झांसा दिया। आरोपी ने ब्रांडिंग प्रोडक्ट की जानकारी मांगी और एडवर्टाइजिंग मैटेरियल भेजने के नाम पर उससे 1,80,000 ठग लिए, लेकिन कोई ब्रांडिंग सामग्री नहीं भेजी। शिकायत के आधार पर साइबर थाना एनआईटी में संबंधित धाराओं के तहत मामला दर्ज किया गया। उन्होंने आगे बताया कि साइबर थाना NIT ने आरोपी साहिल पीरजादा वासी सेक्टर-89, फरीदाबाद को गिरफ्तार किया। पूछताछ में सामने आया कि आरोपित ने LinkedIn के माध्यम से शिकायतकर्ता से संपर्क किया था। इसके बाद उसने सोशल मीडिया पर विज्ञापन चलाने और एडवर्टाइजिंग सामग्री भेजने के नाम पर पैसे ठग लिए। पुलिस ने आरोपित को माननीय अदालत में पेश किया, जहां से उसे न्यायिक हिरासत में जेल भेज दिया गया।

बरसात से पहले नाले और नालियों, डिस्पोजलों और तालाबों की सफाई करवाना सुनिश्चित करें अधिकारी : धीरेंद्र खड़गटा

कहा-शहर की साफ सफाई, कचरा उठान और प्लांटेशन के लिए विशेष अभियान चलाने के लिए योजना करें तैयार

- निगम के नियमों को न मानने वाले बल्क वेस्ट जनरेटर पर होगी कार्यवाही : नगर निगम आयुक्त

फरीदाबाद, 29 अप्रैल, सत्यजय टाईम्स/रूपेश बंसल। नगर निगम आयुक्त धीरेंद्र खड़गटा ने नगर निगम के विभिन्न विभागों के अधिकारियों के साथ बैठक कर शहर में सफाई व्यवस्था, कचरा प्रबंधन तथा बरसात से पहले की तैयारियों को लेकर आवश्यक दिशा-निर्देश जारी किए। उन्होंने सभी अतिरिक्त निगम आयुक्तों, ज्वाइंट कमिश्नरों, मुख्य अभियंता, अधीक्षण अभियंता, कार्यकारी अभियंताओं तथा संबंधित एसडीओ को निर्देश दिए कि वे अपने-अपने विभागों से जुड़े सभी मुद्दों के साथ समीक्षा की।

आयुक्त ने अधिकारियों को निर्देश देते हुए कहा कि सैनिटेशन, सी एंड डी वेस्ट, हॉर्टिकल्चर वेस्ट, जलभराव से संबंधित समस्याएं, नालियों की सफाई, पौधारोपण तथा अनाधिकृत विज्ञापनों जैसे विषयों पर विशेष ध्यान दिया जाए। उन्होंने कहा कि सॉलिड वेस्ट वेस्ट मैनेजमेंट के तहत शहर में कचरा प्रबंधन के कार्यों को प्रभावी तरीके से लागू किया जाए, ताकि शहर की सफाई व्यवस्था और अधिक मजबूत हो सके। नगर निगम के नियमों का पालन नहीं करने वाले बल्क वेस्ट जेनरेटरों पर भी कार्यवाही के निर्देश दिए हैं।

बैठक में आयुक्त धीरेंद्र खड़गटा ने हॉर्टिकल्चर विभाग को निर्देश दिए कि बरसात के मौसम से पहले शहर में जहां-जहां पौधारोपण किया जाना है, उन स्थानों को चिन्हित कर योजना तैयार की जाए। साथ ही उन्होंने कहा कि बरसात से पहले सभी छोटी-बड़ी नालियों,डिस्पोजल और प्रमुख नालों के साथ साथ तालाबों की सफाई समय रहते सुनिश्चित की जाए, ताकि बारिश के दौरान शहरवासियों को जलभराव की समस्या का सामना न करना पड़े। उन्होंने कहा को पीने के पानी की समस्या नागरिको को न आए इसके लिए पूरी तैयारियां रखे।

आयुक्त धीरेंद्र खड़गटा ने कहा कि डिस्पोजलो की मोटर्स और बूस्टर की मोटरों की मेंटेनेंस कार्य समय पर करने का काम करें । इसके अलावा आयुक्त ने शहर में लगाए जा रहे अवैध होर्डिंग और अनाधिकृत विज्ञापन बोर्डों के खिलाफ विशेष अभियान चलाने के निर्देश भी अधिकारियों को दिए। उन्होंने स्पष्ट कहा कि नगर निगम क्षेत्र में नियमों का उल्लंघन करने वालों के खिलाफ सख्त कार्रवाई की जाएगी। बैठक में अतिरिक्त आयुक्त प्रथम श्रीमती सलोनी शर्मा,अतिरिक्त आयुक्त द्वितीय गौरव अंतिल,अतिरिक्त आयुक्त तृतीय परमजीत चहल,जॉइंट कमिश्नर राजेश कुमार,जॉइंट कमिश्नर करण सिंह भदोरिया,चीफ इंजीनियर विवेक गिल, अभियंता ओमवीर सिंह,नगर निगम चिकित्सा अधिकारी नीतीश परवाल सहित अन्य अधिकारी मौजूद रहे।

कूड़ा कलेक्शन शुल्क पर मिली राहत!

फरीदाबाद, 29 अप्रैल, सत्यजय टाईम्स/रूपेश बंसल। हरियाणा व्यापार मंडल के निरंतर प्रयासों और फरीदाबाद के व्यापारियों की मांग पर नगर निगम ने एक महत्वपूर्ण कदम उठाया है।

नगर निगम कमिश्नर द्वारा जारी किए गए ताजा OFFICE ORDER (No. MCF/PS/2026/608) के अनुसार गलत चार्ज पर रोक, अब ठउ्ठ पोर्टल पर प्रॉपर्टी टैक्स के साथ वसूले जा रहे "Garbage Collection Charges" को हटाने के लिए सरकार से सिफारिश की गई है। **ग्राउंड रियलिटीः** व्यापार मंडल ने प्रमुखता से यह मुद्दा उठाया था कि जब नगर निगम द्वारा 'डोर-टू-डोर' कूड़ा उठाया ही नहीं जा रहा, तो व्यापारियों से इसके पैसे क्यों लिए जा रहे हैं? **रिफंड की तैयारीः** आदेश में स्पष्ट रूप से कहा गया है कि जिन व्यापारियों ने यह शुल्क पहले ही भर दिया है, उनके पैसों का Refund (वापसी) या अगले टैक्स में Adjustment करने के लिए भी सरकार से बातचीत की जाएगी।

नगर निगम आयुक्त से मुलाकात करता हरियाणा व्यापार मंडल का प्रतिनिधिमंडल। **छायाः सत्यजय टाईम्स/पुष्पा अग्रवाल।**

क्रेडिट कार्ड बिल से इंश्योरेंस अमाउंट हटाने के नाम पर धोखाधड़ी, खाताधारक गिरफ्तार

फरीदाबाद, 29 अप्रैल, सत्यजय टाईम्स/सुनील अग्रवाल। पुलिस प्रवक्ता ने बताया कि एनआईटी फरीदाबाद निवासी एक व्यक्ति ने साइबर थाना एनआईटी में शिकायत दी थी कि 6 अक्टूबर 2025 को उसके पास एक कॉल आई। कॉल करने वाले ने खुद को आईडीएफसी बैंक का कर्मचारी बताया और कहा कि उसके क्रेडिट कार्ड बिल पर 2,999 रुपये का इंश्योरेंस चार्ज लगा दिया गया है। ठग ने उसको बताया कि इस राशि को हटाने के लिए व्हाट्सएप पर भेजे गए लिंक पर क्लिक कर अपनी जानकारी भरनी होगी। पीड़ित ने लिंक पर क्लिक कर जानकारी भर दी, जिसके बाद उसके खाते से विभिन्न ट्रांजेक्शन के जरिए 59,163 रुपये निकाल लिए गए।

शिकायत के आधार पर साइबर थाना एनआईटी में संबंधित धाराओं के तहत मामला दर्ज किया गया। साइबर थाना एनआईटी की टीम ने मामले में कार्रवाई करते हुए चिराग निवासी पालम, दिल्ली को 28 अप्रैल को दिल्ली से गिरफ्तार किया है। पूछताछ में सामने आया कि आरोपी इस मामले में खाताधारक है, जिसके बैंक खाते में ठगी के 56,000 रुपये आए थे। आरोपी दिल्ली में एक खिलौने की दुकान पर काम करता है। आरोपी को माननीय अदालत में पेश किया, जहां से उसे न्यायिक हिरासत में जेल भेज दिया गया।

मारपीट के 2 आरोपी गिरफ्तार

फरीदाबाद, 29 अप्रैल, सत्यजय टाईम्स/सुनील अग्रवाल। 26 अप्रैल को गांव फतेहपुर बिल्लौच में चार युवकों द्वारा हथौड़े व डंडों से एक युवक के साथ मारपीट की गई थी, घटना का वीडियो सोशल मीडिया पर भी प्रसारित हो रहा था, इस घटनाक्रम के संबंध में घायल मनीष के पिता कुंवर पाल वासी फतेहपुर बिल्लौच की शिकायत पर थाना सदर बल्लमगढ़ में संगीन धाराओं के अंतर्गत अभियोग पंजीकृत किया जाकर अपराध शाखा सेक्टर 65 को मामले में कार्रवाई सौंपी गई। पुलिस प्रवक्ता ने बताया कि अपराध शाखा सेक्टर 65 की टीम ने घटनाक्रम में 2 मुख्य आरोपित अभिषेक पुत्र संजय व गौरव पुत्र प्रहलाद वासी फतेहपुर बिल्लौच को बुधवार 29 अप्रैल को बाघोला पलवल से गिरफ्तार करने में सफलता हासिल की है।

निर्दलीय पार्षदों ने थामा भाजपा का दामन

बल्लभगढ़, 29 अप्रैल, सत्यजय टाईम्स/गोपाल अरोडा। भारतीय जनता पार्टी के प्रदेश कार्यालय पंचकुला में आज एक महत्वपूर्ण कार्यक्रम का आयोजन किया गया, जिसमें नायब सिंह सैनी, भाजपा प्रदेश अध्यक्ष मोहन लाल बड़ौली एवं कैबिनेट मंत्री विपुल गोयल की गरिमामयी उपस्थिति में बल्लभगढ़ विधानसभा क्षेत्र से निर्दलीय प्रत्याशी रहे राव राम कुमार, निर्दलीय पार्षद दीपक यादव, पार्षद रश्मि यादव तथा पार्षद पवन यादव ने भारतीय जनता पार्टी की सदस्यता ग्रहण की। भाजपा परिवार में शामिल होकर पार्टी की नीतियों एवं नेतृत्व पर अपना विश्वास व्यक्त किया। मुख्यमंत्री नायब सिंह सैनी ने सभी नव-शामिल सदस्यों का स्वागत करते हुए कहा कि भारतीय जनता पार्टी सबका साथ, सबका विकास और सबका विश्वास की नीति पर कार्य कर रही है तथा पार्टी में जुड़ रहे सम्मानित साथियों से संगठन को और मजबूती मिलेगी। कैबिनेट मंत्री विपुल गोयल ने कहा कि बल्लबगढ़ क्षेत्र में इन जनप्रतिनिधियों के भाजपा में शामिल होने से पार्टी को नई ऊर्जा मिलेगी तथा क्षेत्र के विकास कार्यों को और गति प्राप्त होगी।

बल्लभगढ विधानसभा के तीनों निर्दलीय पार्षद राव राम कुमार के नेतृत्व में मुख्यमंत्री के समक्ष भाजपा की सदस्यता लेते हुए। **छायाः सत्यजय टाईम्स/पुष्पा अग्रवाल।**

तीव्र ध्वनि से बचाव को लेकर यातायात पुलिस को किया जागरूक

जवानों के लिए श्रवण परीक्षण शिविर का आयोजन

फरीदाबाद, 29 अप्रैल, सत्यजय टाईम्स/सुनील अग्रवाल। पुलिस आयुक्त सतेंद्र कुमार गुप्ता के मार्गदर्शन व डीसीपी ट्रेफिक जयवीर सिंह के नेतृत्व में यातायात पुलिस फरीदाबाद के जवानों के लिए बुधवार को विजन इंस्टीट्यूट ऑफ एप्लाइड स्टडीज, फरीदाबाद में ध्वनि प्रदूषण जागरूकता कार्यक्रम का आयोजन किया गया।

कार्यक्रम का उद्देश्य लगातार शोर के कारण होने वाले मानसिक एवं शारीरिक दुष्प्रभावों के प्रति जागरूकता बढ़ाना तथा यातायात ड्यूटी के दौरान अपनाये जाने वाले सुरक्षा उपायों की जानकारी देना रहा। विशेषज्ञों द्वारा बताया गया कि लंबे समय तक तेज ध्वनि में कार्य करने से सुनने की क्षमता प्रभावित होती है, साथ ही तनाव, सिरदर्द, चिड़चिड़ापन तथा अन्य स्वास्थ्य संबंधी समस्याएँ भी उत्पन्न हो सकती हैं। इस अवसर पर यातायात पुलिस कर्मियों के लिये श्रवण परीक्षण शिविर भी आयोजित किया गया तथा ड्यूटी के दौरान उपयोग किये जाने वाले श्रवण सुरक्षा उपकरणों के बारे में विस्तृत जानकारी दी गई। विजन इंस्टीट्यूट ऑफ एप्लाइड स्टडीज के प्रमुख डॉ. एस.पी. सिंह द्वारा उपस्थित जवानों को ध्वनि प्रदूषण से बचाव के व्यावहारिक उपाय बताये गये और आवश्यक सुरक्षा उपकरणों के उपयोग पर बल दिया गया। इस अवसर पर फरीदाबाद यातायात पुलिस की ओर से थाना प्रभारी निरीक्षक अनोज कुमार, यातायात निरीक्षक कृष्ण कुमार (बल्लभगढ़), यातायात निरीक्षक सोमबीर (ग्रेटर फरीदाबाद), यातायात निरीक्षक हरिकिशन (सेंट्रल फरीदाबाद) सहित जोनल अधिकारी व यातायात पुलिस के अन्य कर्मचारियों की सक्रिय भागीदारी रही। फरीदाबाद पुलिस की आमजन से अपील है कि अनावश्यक हॉर्न का प्रयोग न करें, ध्वनि प्रदूषण कम करें और सड़क पर तैनात पुलिस कर्मियों सहित सभी नागरिकों के स्वास्थ्य का ध्यान रखें। शांत वातावरण, सुरक्षित यातायात और स्वस्थ समाज के लिये सभी का सहयोग आवश्यक है।

जागरुकता सेमीनार में हिस्सा लेते यातायात पुलिस के कर्मचारी। **छायाः सत्यजय टाईम्स/पुष्पा अग्रवाल।**

हरिद्वार में गंगा स्नान के साथ किए आरती के दर्शन

बल्लभगढ़, 29 अप्रैल, सत्यजय टाईम्स/गोपाल अरोडा। श्री राधे मित्र मंडल बल्लभगढ़ द्वारा धार्मिक तीर्थ यात्रा का आयोजन किया गया। अधिक जानकारी देते हुए प्रधान मोहित कुमार गुप्ता ने बताया कि इस धार्मिक तीर्थ यात्रा के अंतर्गत भक्तजनों को ऋषिकेश व हरिद्वार में गंगा स्नान कराया। यात्रा में भक्तजनों ने बाबा नीलकंठ महादेव व सायं को गंगा मईया की आरती के दर्शन भी किए। यात्रा में नवभारत टाईम्स के वरिष्ठ पत्रकार ओमदेव शर्मा, दीपक सिंगला, राजीव मेहता, शगुन गर्ग, श्याम सुंदर, योगेश शर्मा, विपुल गुप्ता, राजीव सिंगला, राकेश, सीता, हेमलता, सुनीता व भूमिका सिंगला मुख्य रूप से उपस्थित रहीं।

नारी सुरक्षा-आत्मरक्षा और सशक्तिकरण सत्र का आयोजन

बल्लभगढ़, 29 अप्रैल, सत्यजय टाईम्स/गोपाल अरोडा। बुधवार को एनएसएस सेल, अग्रवाल कॉलेज बल्लभगढ़ द्वारा नारी सुरक्षा-आत्मरक्षा एवं सशक्तिकरण सत्र पर एक जागरूकता कार्यक्रम का सफल आयोजन किया गया। इस सत्र का उद्देश्य छात्राओं को आवश्यक आत्मरक्षा कौशल प्रदान करना तथा उन्हें शारीरिक एवं डिजिटल सुरक्षा के प्रति जागरूक बनाना था।कार्यक्रम का मुख्य आकर्षण सुश्री सुनीता (एसएचओ, बल्लभगढ़) एवं उनकी टीम द्वारा आयोजित एक प्रभावशाली एवं व्यावहारिक आत्मरक्षा प्रशिक्षण सत्र रहा, जिसमें उन्होंने वास्तविक जीवन की परिस्थितियों से निपटने की विभिन्न तकनीकों का प्रदर्शन किया। उन्होंने छात्राओं को सतर्क रहने, आत्मविश्वास के साथ प्रतिक्रिया देने तथा आपातकालीन परिस्थितियों में स्वयं की सुरक्षा करने के उपाय बताए।

सत्र में लाइव प्रदर्शन, सहभागिता आधारित गतिविधियाँ एवं परिस्थितिजन्य जागरूकता प्रशिक्षण शामिल था, जिससे यह अत्यंत प्रभावशाली एवं ज्ञानवर्धक सिद्ध हुआ।शारीरिक आत्मरक्षा के साथ-साथ वक्ताओं ने साइबर अपराध के प्रति भी जागरूकता बढ़ाई, जिसमें सोशल मीडिया के सुरक्षित उपयोग, व्यक्तिगत जानकारी की सुरक्षा तथा ऑनलाइन उत्पीड़न एवं धोखाधड़ी की शिकायत दर्ज कराने के तरीकों पर प्रकाश डाला गया। छात्राओं को महत्वपूर्ण आपातकालीन सेवाओं जैसे एंबुलेंस (चिकित्सा आपात स्थिति) एवं फायर ब्रिगेड (आग लगने की स्थिति) से संपर्क करने के सही तरीकों की भी जानकारी दी गई, जिससे वे संकट की स्थिति में तैयार रह सकें।छात्राओं ने उत्साहपूर्वक भाग लिया और सरल किन्तु प्रभावी आत्मरक्षा तकनीकों को सीखा, जिससे उनका आत्मविश्वास एवं सुरक्षा की भावना सुदृढ़ हुई। सत्र में मानसिक दृढ़ता, त्वरित निर्णय क्षमता, जागरूकता एवं आत्मनिर्भरता के महत्व पर विशेष बल दिया गया।कार्यक्रम के दौरान नारी शक्ति से विकसित भारत की थीम स्पष्ट रूप से परिलक्षित हुई, जो यह दशार्ती है कि सशक्त एवं जागरूक महिलाएँ ही एक प्रगतिशील एवं सुरक्षित राष्ट्र की आधारशिला हैं। यह गतिविधि एक सुरक्षित, जिम्मेदार एवं सजग समाज के निर्माण की दिशा में भी महत्वपूर्ण कदम है।यह कार्यक्रम डॉ. संजीव कुमार गुप्ता (कार्यवाहक प्राचार्य) के मार्गदर्शन में तथा डॉ. प्रियंका सहरावत (कार्यक्रम अधिकारी, डॉ. दीपमाला धांकर एवं सुश्री पूनम शर्मा के समन्वय से सफलतापूर्वक आयोजित किया गया।सत्र का समापन एक सशक्त संदेश के साथ हुआ, जिसमें छात्राओं को जागरूक, आत्मविश्वासी एवं निडर बनने के लिए प्रेरित किया गया। यह बताया गया कि आत्मरक्षा, डिजिटल जागरूकता एवं आपातकालीन सेवाओं का ज्ञान आज के समय में अत्यंत आवश्यक जीवन कौशल हैं।

सेमीनार में हिस्सा लेते छात्र-छात्राएं। **छायाः सत्यजय टाईम्स/पुष्पा अग्रवाल।**

सत्यजय टाईम्स सेल्फी कॉर्नर

लाडला पवन, फरीदाबाद

देवेंद्र गौड़, बल्लभगढ़

राजा भाई, चित्रकूट

प्रवीण मंगला, बल्लभगढ़

आप भी यदि इस कॉलम में अपना फोटो प्रकाशित कराना चाहते हैं तो उठाइए अपना मोबाइल फोन और आप अपने घर पर जो भी नया कर रहे हैं उसकी सेल्फी लें और भेज दें हमें नीचे लिखे व्हाट्सएप नंबर पर।

9811016963

आवश्यक जानकारी

सत्यजय टाईम्स में छपवाए अपने कोर्ट नोटिस

फरीदाबाद (हरियाणा) से प्रकाशित **हिन्दी दैनिक सत्यजय टाईम्स डीएवीपी, रेलवे तथा हरियाणा सरकार** के साथ-साथ **पंजाब एवं हरियाणा उच्च न्यायालय चंडीगढ़** की विज्ञापन सूची में शामिल **हिन्दी दैनिक** है जिसमें आप अपने न्यायालयों से संबंधित नोटिस भी प्रकाशित करा सकते है।

सत्यजय टाईम्स Satyajay Times

संपर्क करें :-
विज्ञापन प्रबंधक, मो.9643311765
9811232533, 0129-4042533
Email : satyajaytimes@gmail.com.

पलवल में सत्यजय टाईम्स पत्र प्राप्त करने व विज्ञापन हेतु संपर्क करेः- कमेटी चौक, वार्ड नंबर-19, अरियन हॉस्पीटल के पीछे, मकान नंबर-237, **लक्ष्मण शर्मा**- 8295307492, **कपिल शर्मा**-98965 82968

होड़ल में सत्यजय टाईम्स समाचार पत्र प्राप्त करने के लिए संपर्क करें- अग्रवाल न्यूज एजेंसी
सम्पर्क सूत्र - **अमित अग्रवाल 9254588483**

नूहं जिले में दैनिक सत्यजय टाईम्स समाचार पत्र प्राप्त करने एवं दैनिक सत्यजय टाईम्स में कोर्ट नोटिस, खोया पाया, बेदखली व अन्य प्रकार के विज्ञापन छपवाने के लिए संपर्क करें, जुबैर खान, नूंह बिजली बोर्ड के सामने, ऑफिस नूंह 9813631877, 8059131877 नूंह मेवात

सोहना में सत्यजय टाईम्स समाचार पत्र में समाचारों के लिए संपर्क करें- **अशोक गर्ग -9354135063**

दिल्ली ब्यूरो कार्यालय मकान नम्बर 304 गली नम्बर 5 मूगा नगर, करावल नगर रोड़ दिल्ली 94

यदि आप भी अपने किसी प्रियजन स्वजन को किसी भी प्रकार का कोई संदेश फोटो के साथ देना चाहते हैं, तो सत्यजय टाइम्स हिंदी दैनिक इसमें आपका सहयोग करने को तैयार है, आप अपना संदेश अपने नाम व फोटो सहित हमें 7838364763 नंबर पर व्हाट्सएप करें। हम उसको सत्यजय टाइम्स हिंदी दैनिक में प्रकाशित करेंगे।

संपादकीय कार्यालय

खबरों व विज्ञापनों के लिए संपर्क करें।
5आर-1 (प्रथम तल) नियर एच.डी.एफ. सी. बैंक बी.के. चौक एनआईटी फरीदाबाद।
मोबाईल नं-9811232533, 0129-4042533

स्वत्वाधिकारी (मुद्रक, प्रकाशक व मालिक) रूपेश कुमार बंसल द्वारा सांई प्रिंटिंग प्रैस डी-85 सैक्टर-6 नोएडा, गौतमबुद्ध नगर उत्तर-प्रदेश 201301 से मुद्रित कर मकान नम्बर- 35/ए न्यू कालोनी, रेलवे रोड़ (भाटिया क्रेन वाली गली) फरीदाबाद 121001 (हरियाणा) से प्रकाशित। स्थानीय संपादक-विजय चौहान* इस अंक में प्रकाशित समस्त समाचारों के चयन एवं संपादन हेतु पीआरबी एक्ट के अन्तर्गत उत्तरदायी।