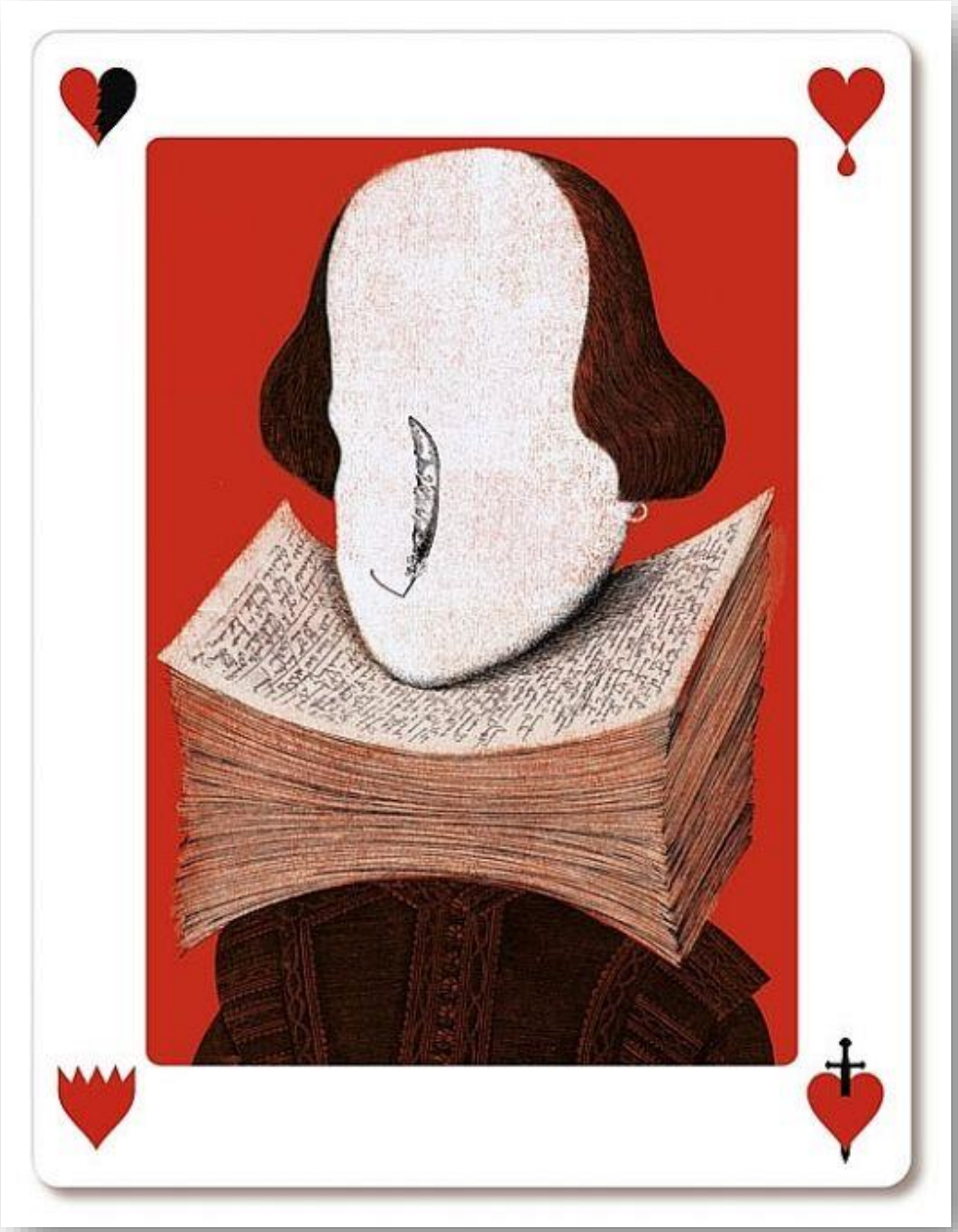

Hamlet, introducción

Agora sant cugat
INTERNATIONAL SCHOOL
Shaping the world

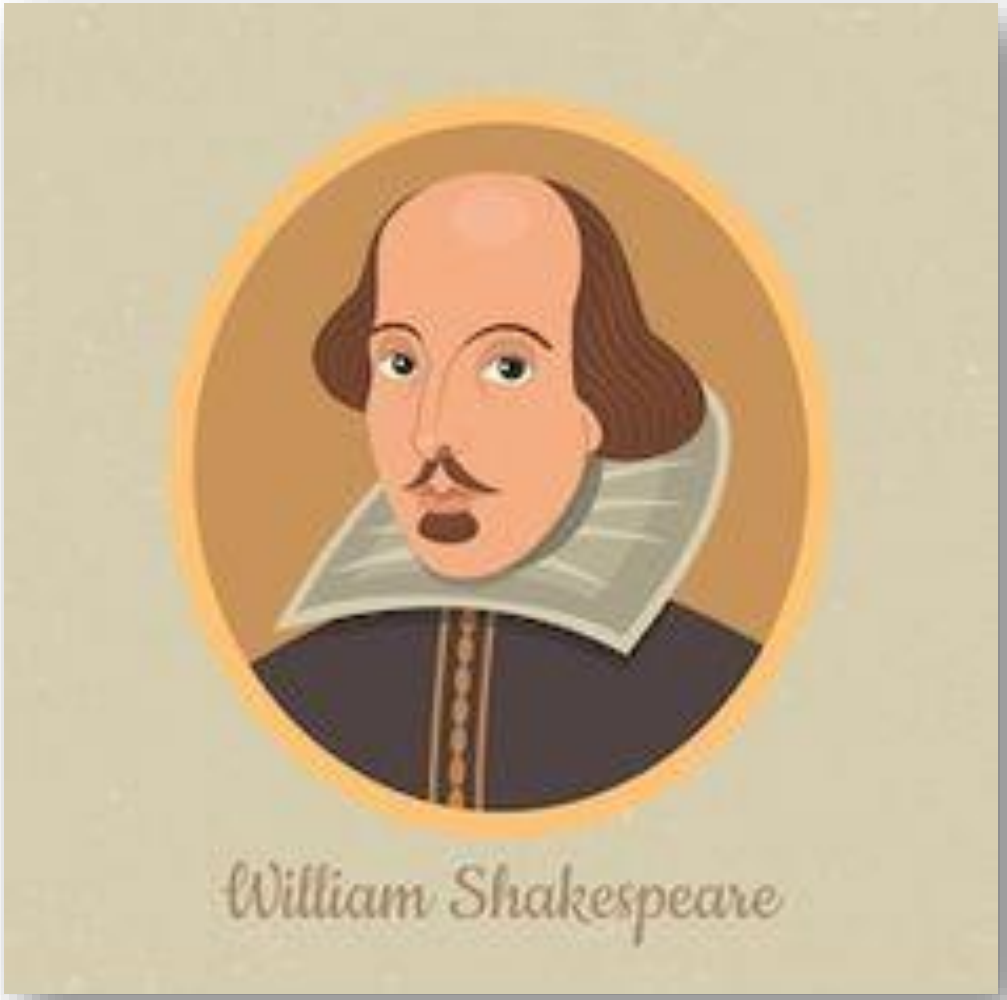

¿Cuál es la clave que permite interpretar la existencia humana?

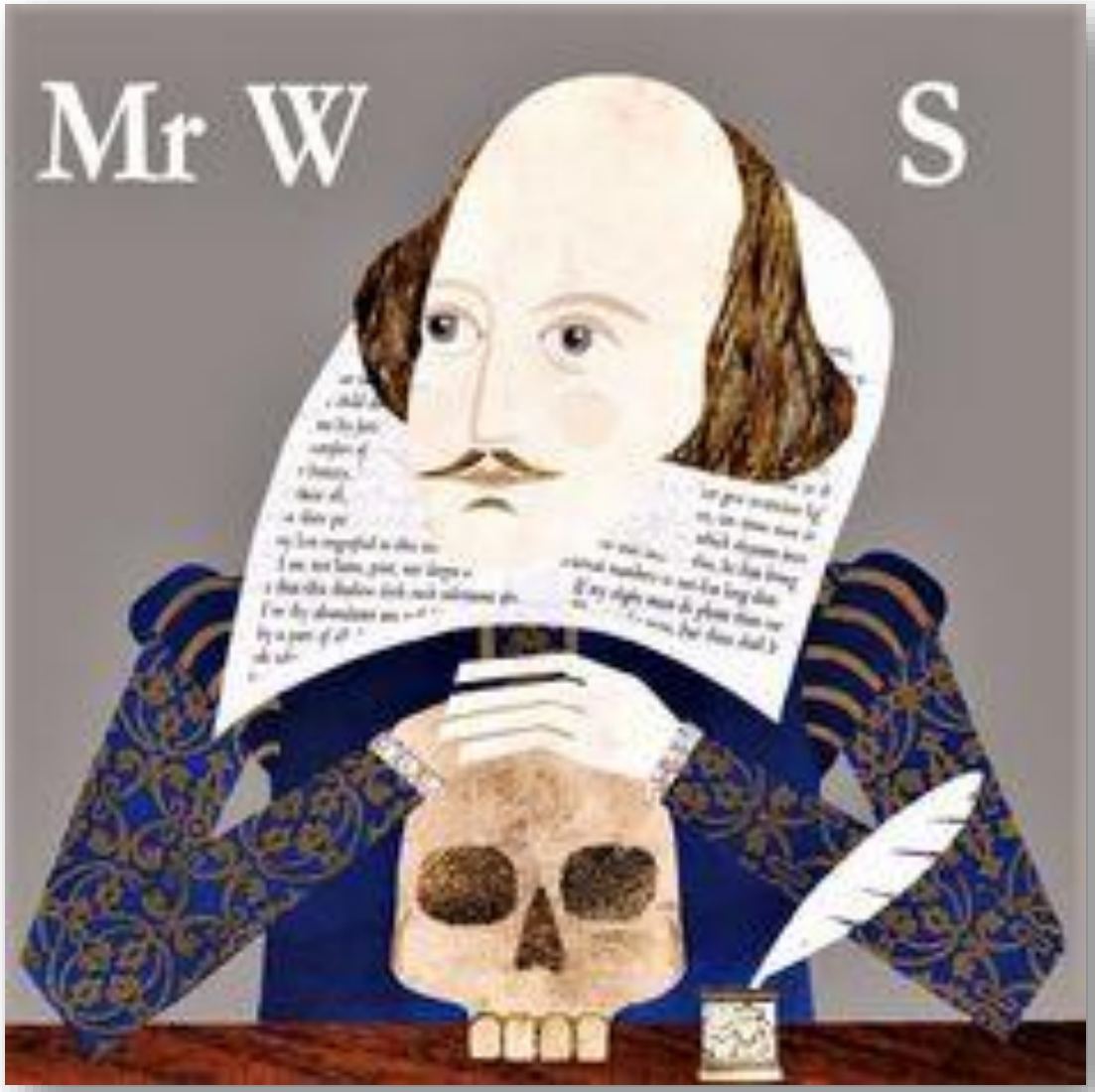

"Ser o no ser... He ahí el dilema".

To be, or not to be... That is the question

William Shakespeare, Hamlet, Acto III, escena I

- ✓ El Renacimiento se desarrolló más tarde en Inglaterra que en el resto de Europa.

- ✓ Las manifestaciones literarias de origen medieval se prolongaron en este país hasta bien entrado el siglo XVI.

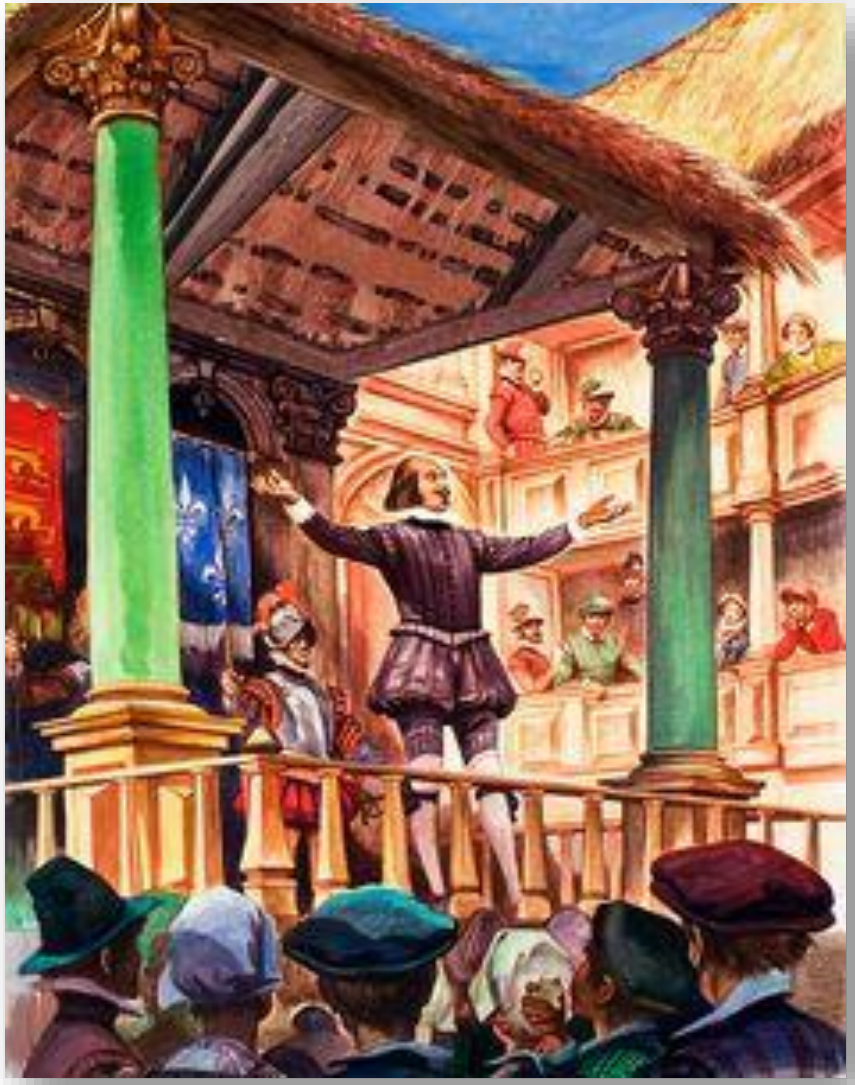

- ✓ El teatro no fue una excepción.
- ✓ Durante la primera mitad de este siglo, predominó un teatro religioso.
- ✓ Sin embargo, se fue abriendo paso un teatro cortesano (representado en universidades).
- ✓ Y, sobre todo, triunfaría un teatro popular.

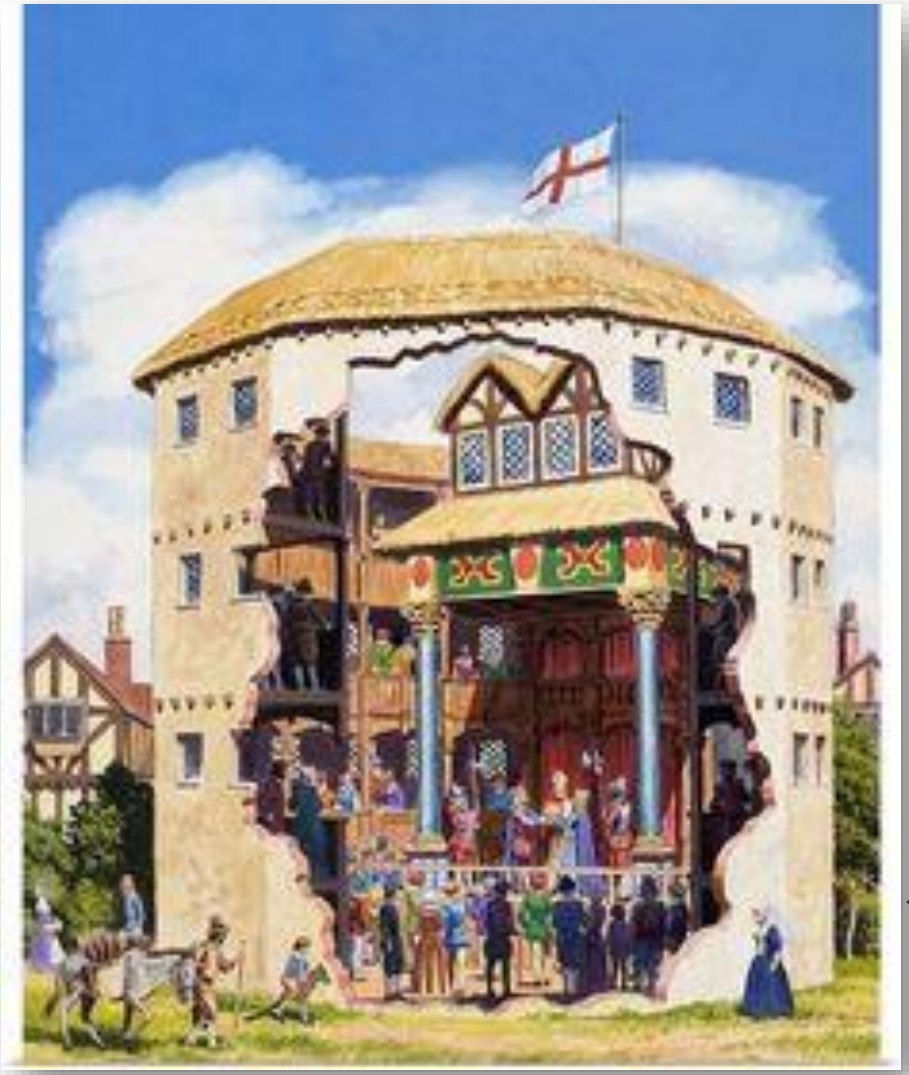

- ✓ El teatro popular acabaría triunfando, generando abundantes obras y autores de primer orden.
- ✓ Este grupo de autores, a cuya cabeza se encuentra la figura de Shakespeare, constituye el denominado teatro isabelino inglés.
- ✓ Abarca las dos últimas décadas del siglo XVI y casi toda la primera mitad del XVII.

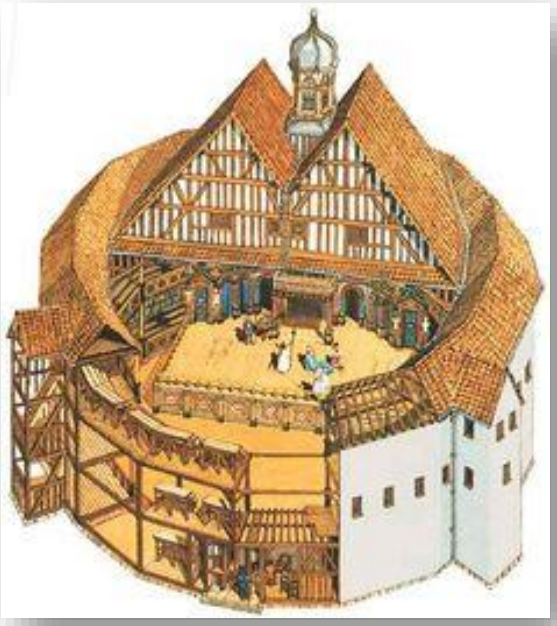

- El teatro popular inglés empezó a representarse en escenarios improvisados, como los patios de posadas, a los que acudía un público variopinto.

- A finales del siglo XVI, durante el reinado de Isabel I de Inglaterra, se construyeron en Londres los primeros teatros públicos y estables.

- ✓ Los teatros isabelinos eran construcciones de forma octogonal o circular, hechos de madera, con un patio central a cielo abierto y galerías circundantes.

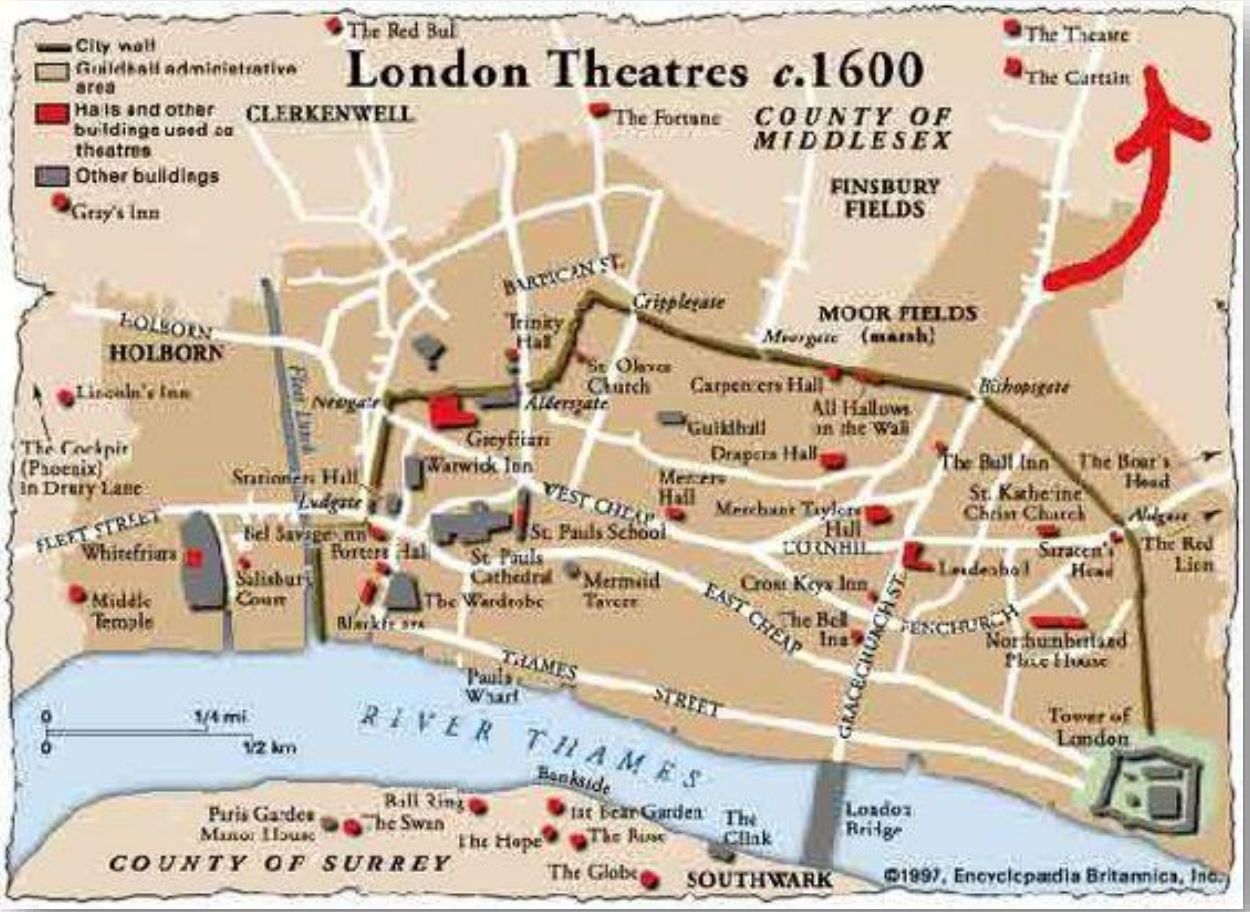

- Tenían aproximadamente 25 metros de diámetro exterior y unos diez de altura.
- Se edificaron en las proximidades de Londres.
- Dentro de la ciudad, el teatro estaba prohibido.
- Los más destacados fueron The Swan y The Globe.

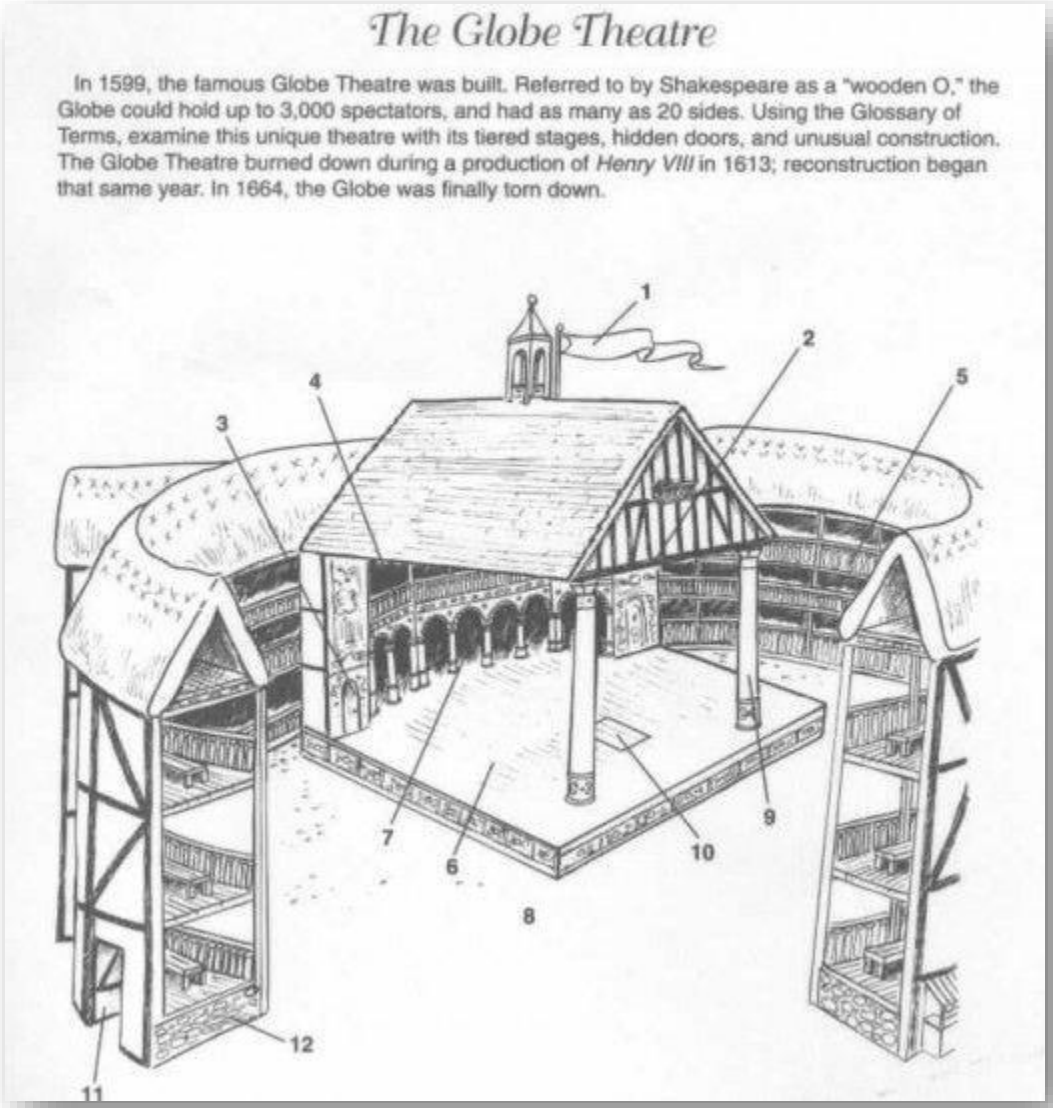

- Por el tipo de teatros , las representaciones solo se hacían en las temporadas con buen clima.

- El público de estos teatros estaba integrado por gente de toda condición, pero predominaba el estamento popular.

- Éste público reclamaba diversión y emoción.

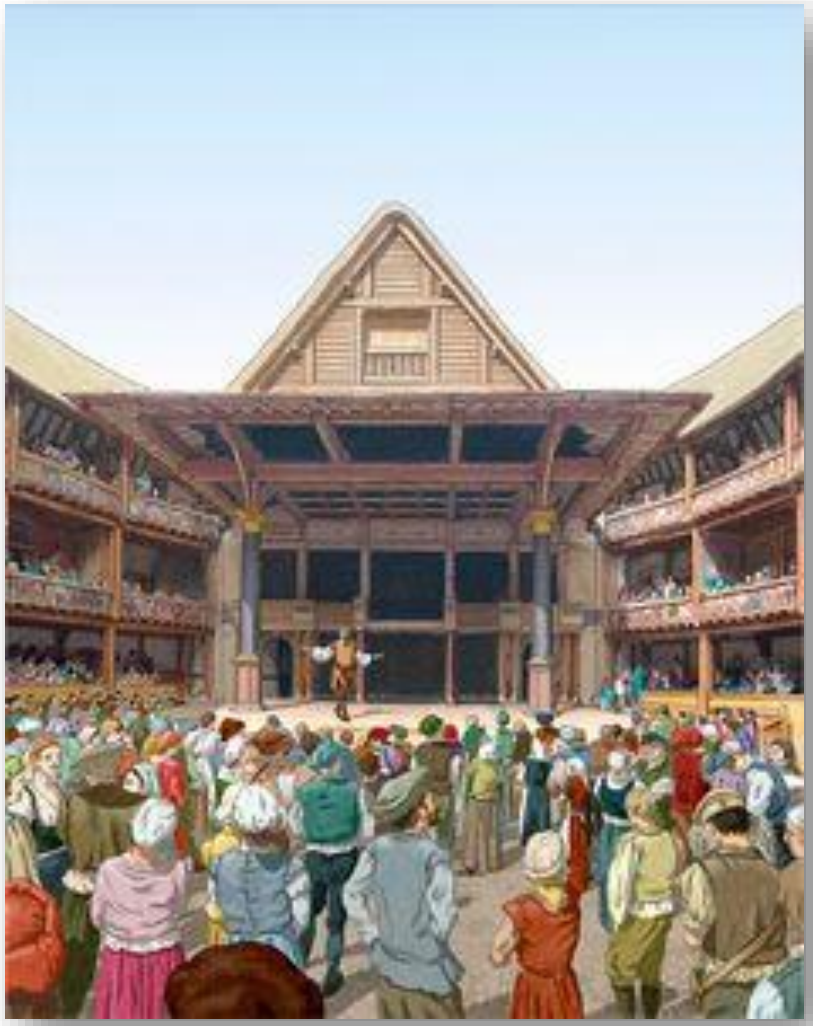

CARACTERÍSTICAS DEL TEATRO ISABELINO

- ✓ El teatro isabelino es un teatro que no sigue los preceptos clásicos.
- ✓ Se transgreden las unidades de tiempo, lugar y acción.

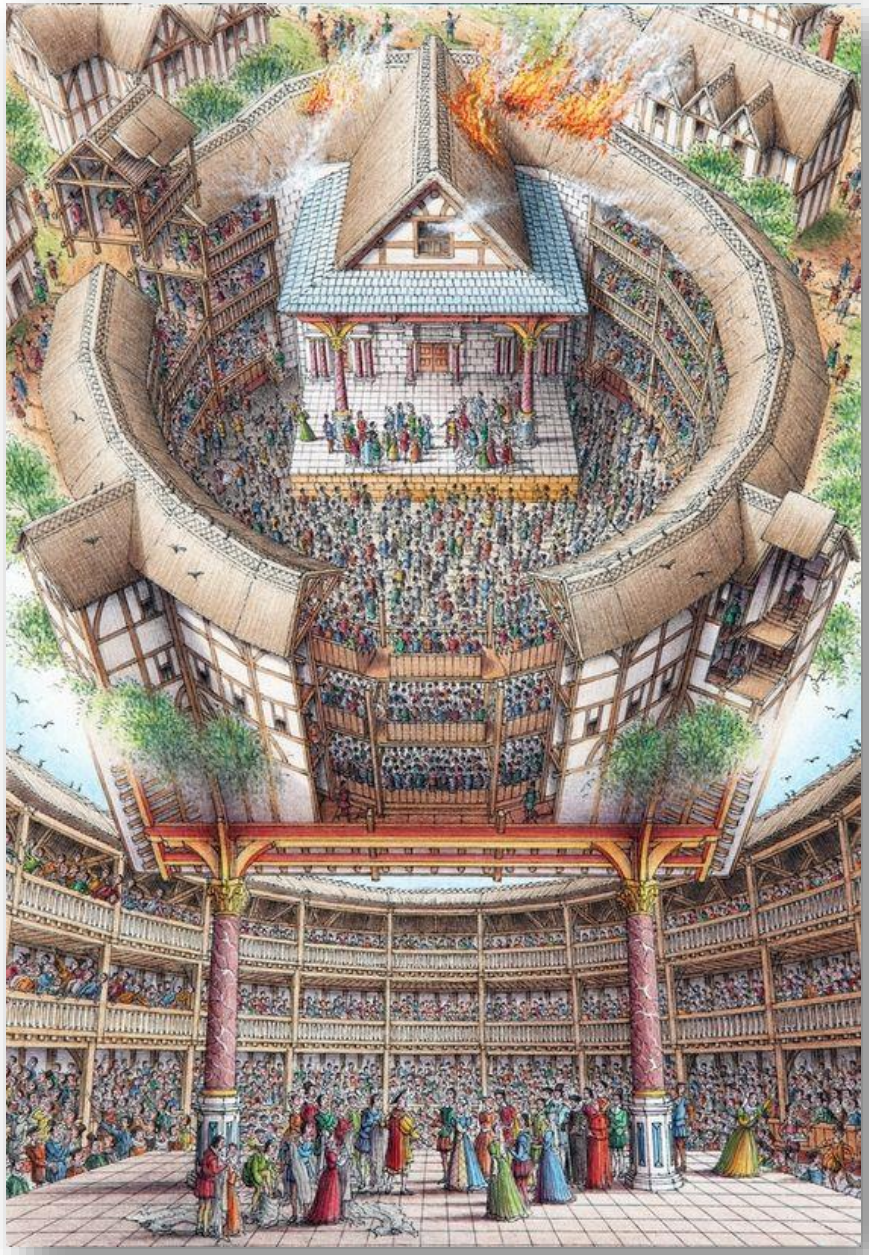

- ✓ Se mezclan los personajes nobles con los plebeyos.
- ✓ Pueden alternarse en una misma obra el verso y la prosa.

- ✓ Se mezclan los géneros, en ocasiones, una situación trágica, se puede ver aliviada por la intervención del Clown (similar al gracioso en el teatro español).

- ✓ Independientemente de la mezcla de géneros, en ocasiones hay un claro predominio de lo trágico o lo cómico.

- ✓ Junto a las tragicomedias, pueden distinguirse la tragedia y la comedia.

- ✓ Merece especial atención la creación de piezas de tema histórico, que generaron un gran interés en el público por el pasado de su país.

PRINCIPALES AUTORES:

William Shakespeare, Ben Jonson, George Chapman, John Fletcher, John Ford, Thomas Middleton, Thomas Nashe, John Webster, Christopher Marlowe y Thomas Kyd

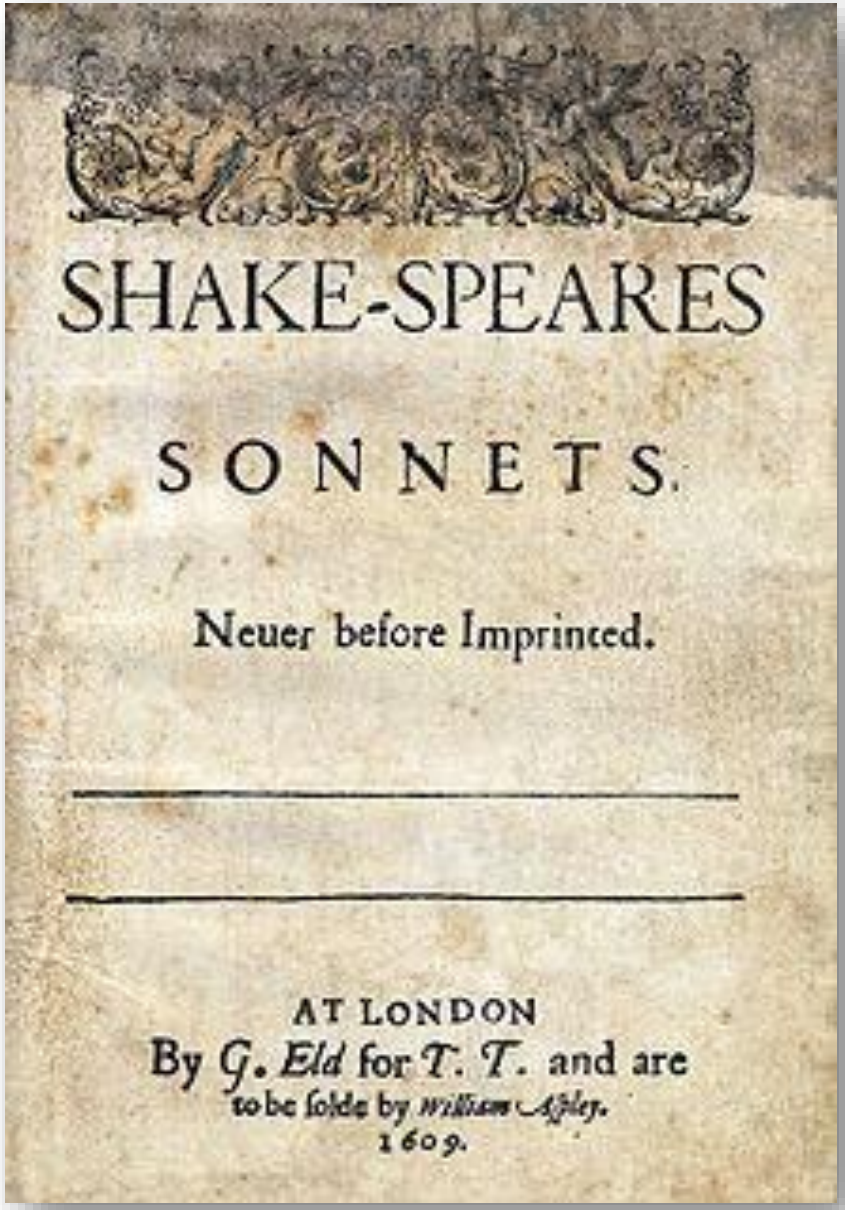
SHAKE-SPEARES

SONNETS.

Neuer before Imprinted.

AT LONDON
By G. Eld for T. T. and are
to be solde by William Aspley.
1609.

WILLIAM SHAKESPEARE
(Stratford on Avon, Reino Unido, 1564 - id., 1616)

Aparte de ser un dramaturgo, también fue uno de los más destacados poetas en lengua inglesa. Muy valioso es su poema de tema mitológico *Venus y Adonis*. Sus sonetos lo sitúan en un lugar destacado en la historia universal de la lírica amorosa.

CARACTERÍSTICAS DE SU OBRA TEATRAL

- ✓ Escribió 37 obras.
- ✓ Su dominio extraordinario de la lengua inglesa le permiten abarcar desde la expresión más exquisita hasta las formas del habla popular.
- ✓ Su estilo es asombrosamente rico.

- ✓ Sobre la tradición clásica, mantuvo los cinco actos, pero no se sometió a las unidades de lugar, tiempo y acción. En sus obras, mezclaba lo cómico y lo trágico.

- ✓ Sus obras reproducen las características fundamentales de la tragedia clásica: la fatalidad, el destino... encadenan los distintos acontecimientos. El patetismo se aprecia en las intervenciones angustiosas y muertes sucesivas. La catarsis purificadora explora en las emociones del espectador.

- ✓ Las acciones que se desarrollan en sus obras teatrales son complejas. Desarrolla varias líneas de tramas (referidas al poder, al amor y a las rivalidades) y altera la idea de quién va a ser el protagonista.

✓ Shakespeare es un profundo conocedor del alma humana: de las pasiones del hombre y de sus diferentes sentimientos y emociones. Gracias a este conocimiento, construye personajes complejos y conflictivos, la mayoría de ellos dotados de una inconfundible humanidad y profundidad filosófica.

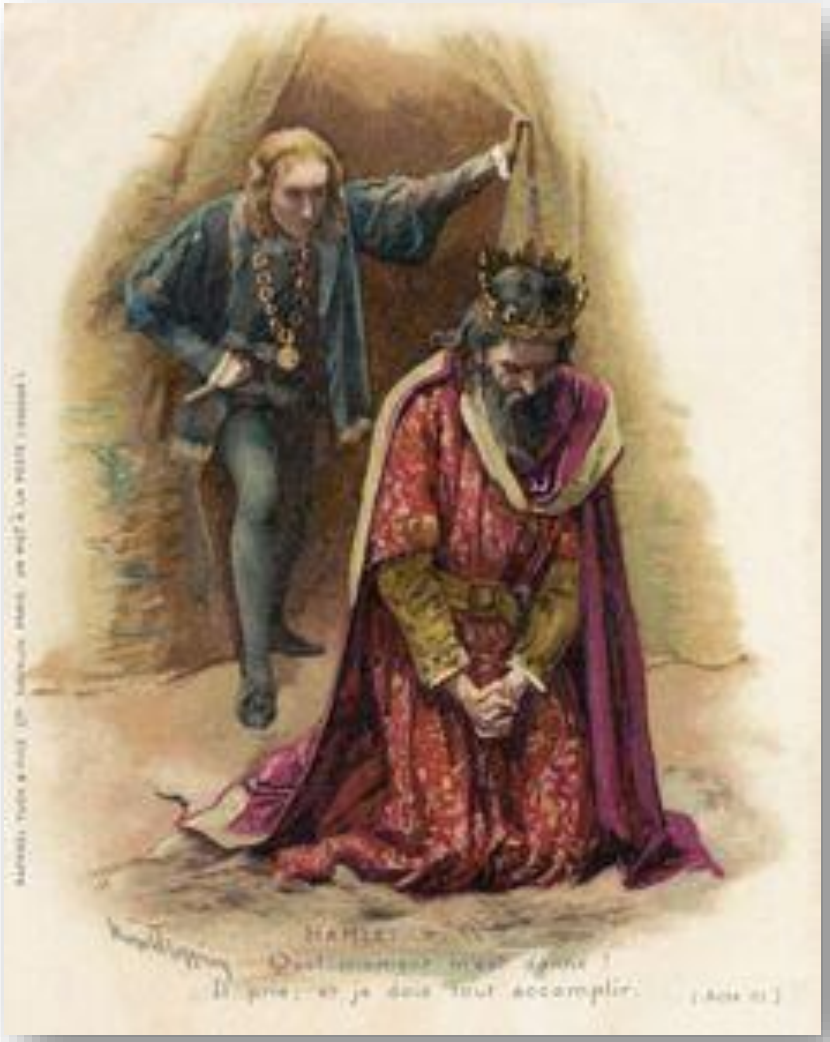

- ✓ De ahí proviene la intemporalidad de su obra y su pervivencia como una de las cumbres universales del arte.

- ✓ Sus criaturas se convertirán en personajes universales, al encarnar las pasiones más humanas –duda, indecisión y venganza (Hamlet), amor y celos (Otelo), envidia, ambición (Macbeth), abandono del padre, pasión filial (rey Lear), enamoramiento (Romeo y Julieta)…

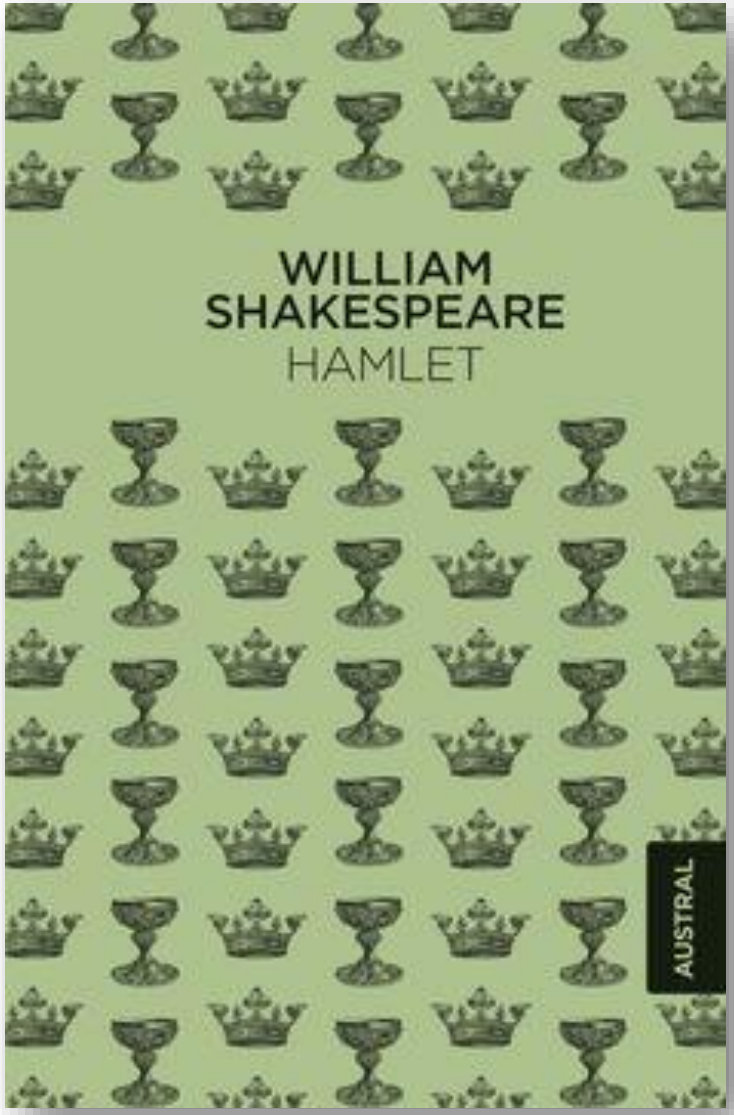

- ✓ Mezclaba, también, la prosa y el verso, y las distintas formas métricas. Su estilo se caracteriza por la utilización de un lenguaje vivo, de gran belleza poética, con frecuentes reflexiones filosóficas, puestas en boca de sus personajes.

- ✓ La convención de mostrar el teatro dentro del teatro era una práctica frecuente en el drama isabelino. En Shakespeare, sirve para hacer reflexionar al público sobre la fina línea que separa la realidad del espectador y la ficción dramática.

- ✓ Las aportaciones de otras tradiciones teatrales enriquecen la visión teatral de Shakespeare. La influencia del teatro italiano se aprecia en las historias, anécdotas y argumentos, en la aparición de elementos fantásticos y en la continuidad de la figura del «payaso».

- ✓ Por eso, particularmente valiosa es su concepción del personaje cómico (Clown). Sus intervenciones, sin perder el tono irónico, alcanzan en ocasiones auténtica hondura filosófica.

Obra dramática. Clasificación

Los estudiosos de la obra dramática de Shakespeare dividen su producción en tres etapas:

Inicial. La característica más importante de las obras de esta etapa es la preocupación por la forma. William Shakespeare se familiarizó con los géneros dramáticos. Los personajes no estaban todavía tan bien definidos como en las etapas posteriores. Pertenecen a este período: *Enrique VI*, *Ricardo III* y *Tito Andrónico*.

De plenitud. En esta etapa, William Shakespeare alcanza su mayor perfección técnica. Hay un mayor estudio psicológico de sus personajes. Se produce un abandono progresivo del verso en favor de la prosa. Es la época de las grandes tragedias como *Hamlet*, *Macbeth*.

Final. En esta etapa escribe obras en las que predomina el elemento lírico sobre la acción. El ejemplo más claro es *La Tempestad*.

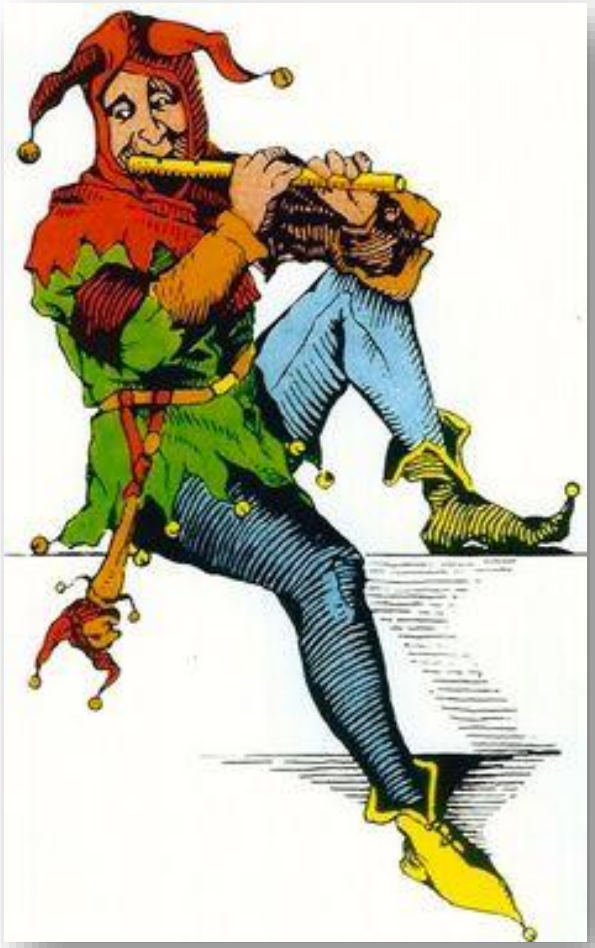

Obra dramática. Clasificación

William Shakespeare escribió 37 obras teatrales que se suelen clasificar en:

Dramas históricos: obras basadas en la historia de Inglaterra. Destacan *Ricardo III* y *Enrique IV*.

Comedias: Destacan *La fierecilla domada*, *Las alegres comadres de Windsor* y *El sueño de una noche de verano*.

Tragedias: En sus tragedias, Shakespeare convierte a los protagonistas en símbolos de los grandes problemas de la humanidad.

Las tragedias más conocidas son: *Romeo y Julieta* (refleja el amor imposible), *Hamlet* (simboliza la duda), *Otelo* (símbolo universal del hombre atormentado por los celos), *Macbeth* (personifica la ambición y el poder) y *El rey Lear* (símbolo de la pasión por filial).

Sus tragedias

Las tragedias de Shakespeare comparten una serie de características:

- La caída y muerte del héroe.
- El héroe trágico ejemplifica el destino de los seres humanos, que son inevitablemente desdichados a causa de sus propios errores, del ejercicio de sus virtudes, o de la condición humana.

- El protagonista de la tragedia, el héroe, debe ser un pesronaje admirable, pero imperfecto. Los héroes trágicos de Shakespeare presentan una debilidad y es esta debilidad la que los conduce finalmente a su caída.

•

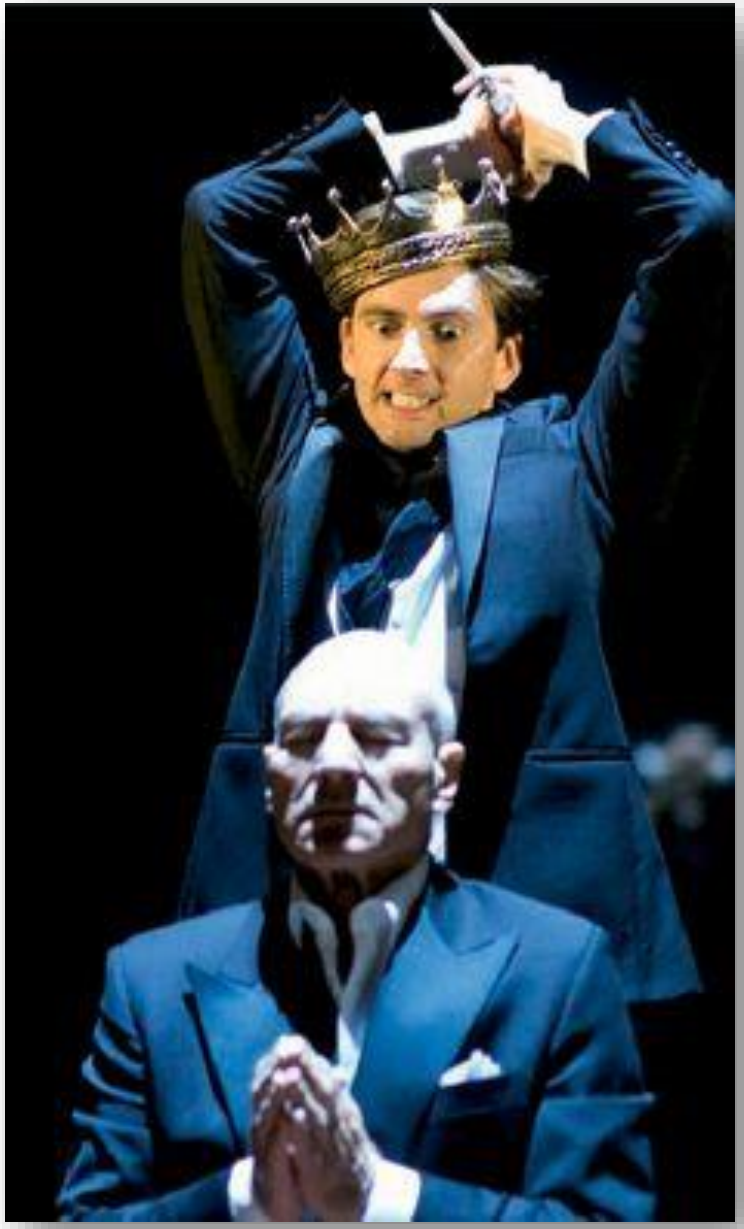

- Los personajes trágicos de Shakespeare son capaces de ejercer el bien y el mal. La tragedia insiste en el concepto del libre albedrío; el (anti) héroe puede degradarse o retroceder y redimirse por sus actos a través de su libertad. El autor, en cambio, los termina conduciendo a su inevitable perdición.

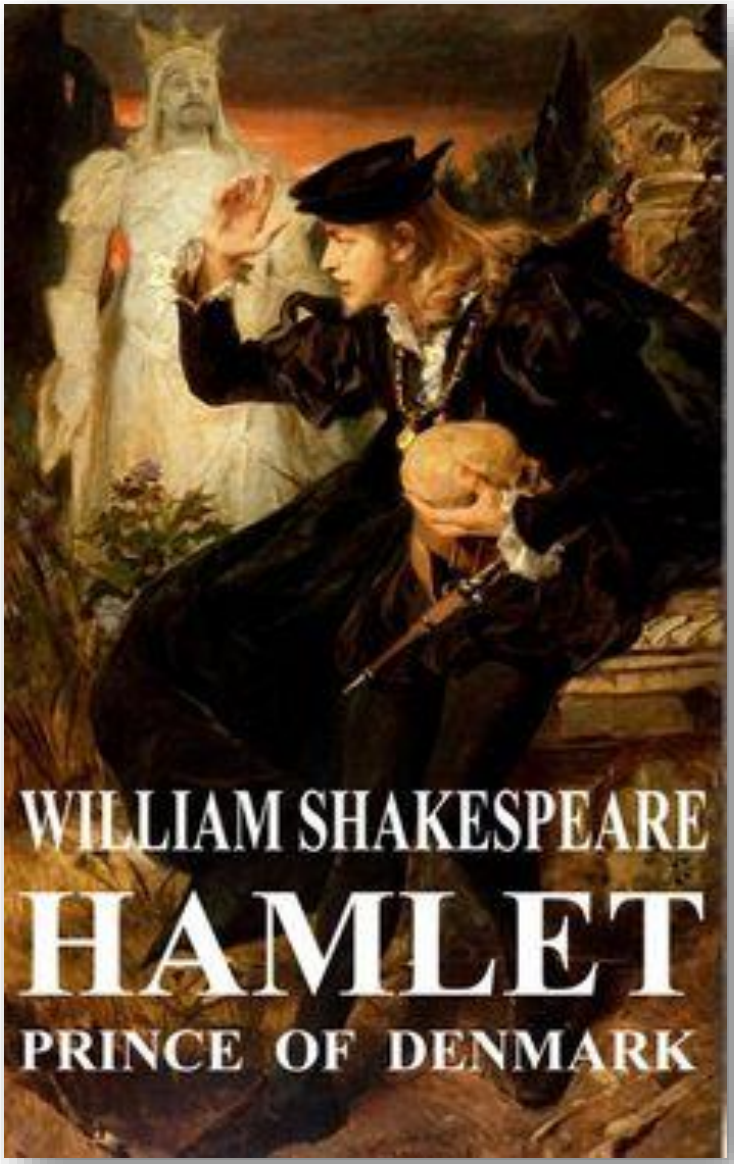

Los héroes trágicos de Shakespeare a menudo son víctimas de las condiciones externas. El destino, los malos espíritus y personajes manipuladores desempeñan un papel importante en la caída del héroe.

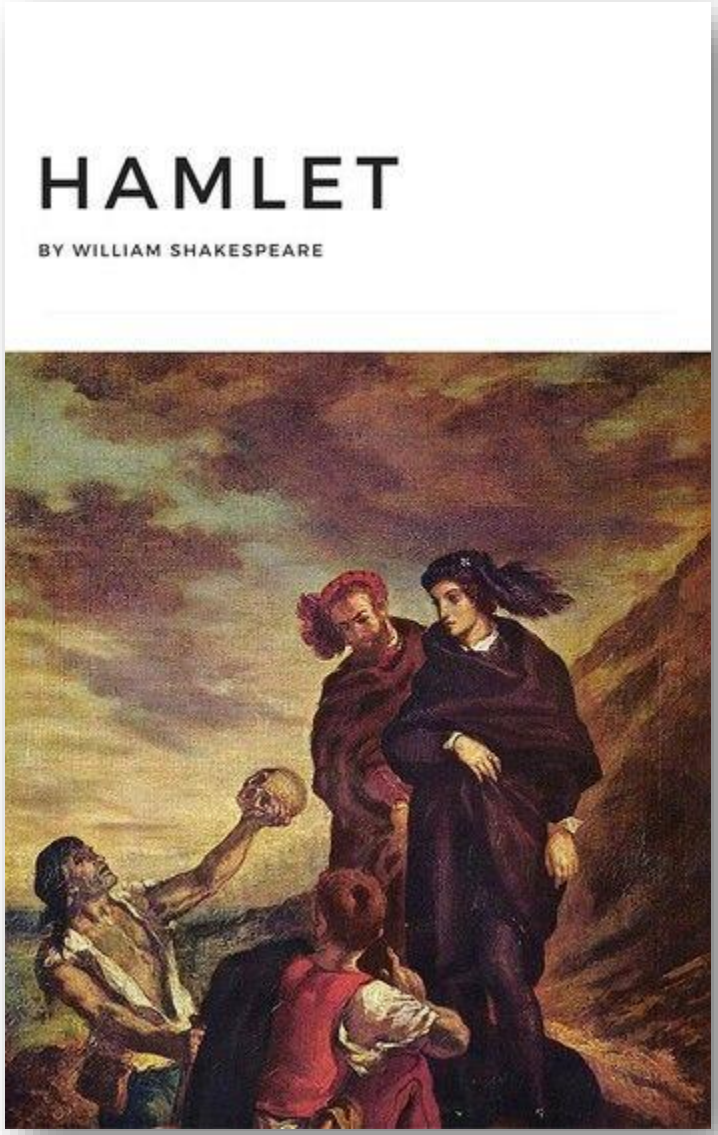
HAMLET
BY WILLIAM SHAKESPEARE