Use Case Model

Nikola Šašinková, Ladislav Štefún, Adam Strelec, Martin Štefanko

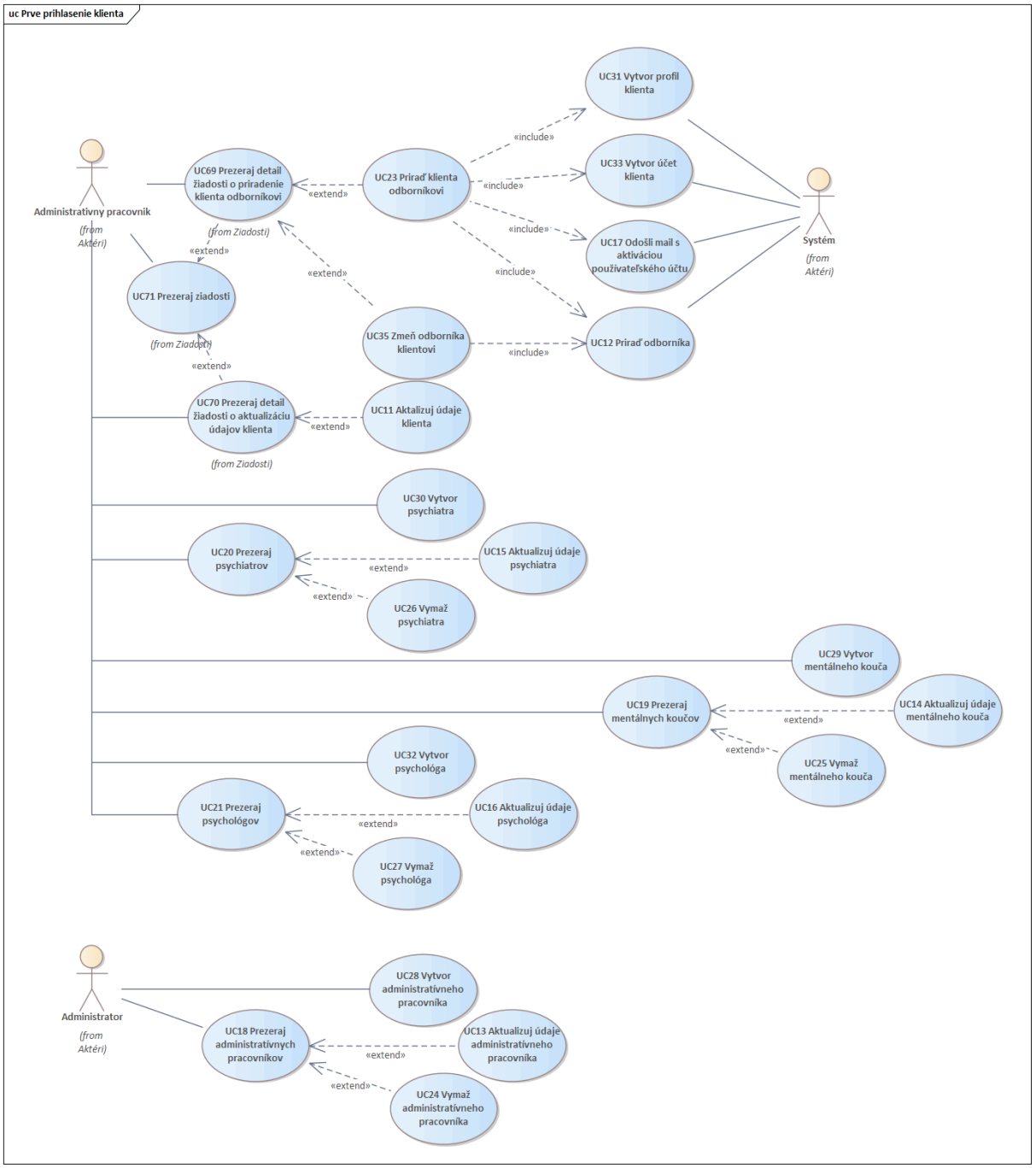

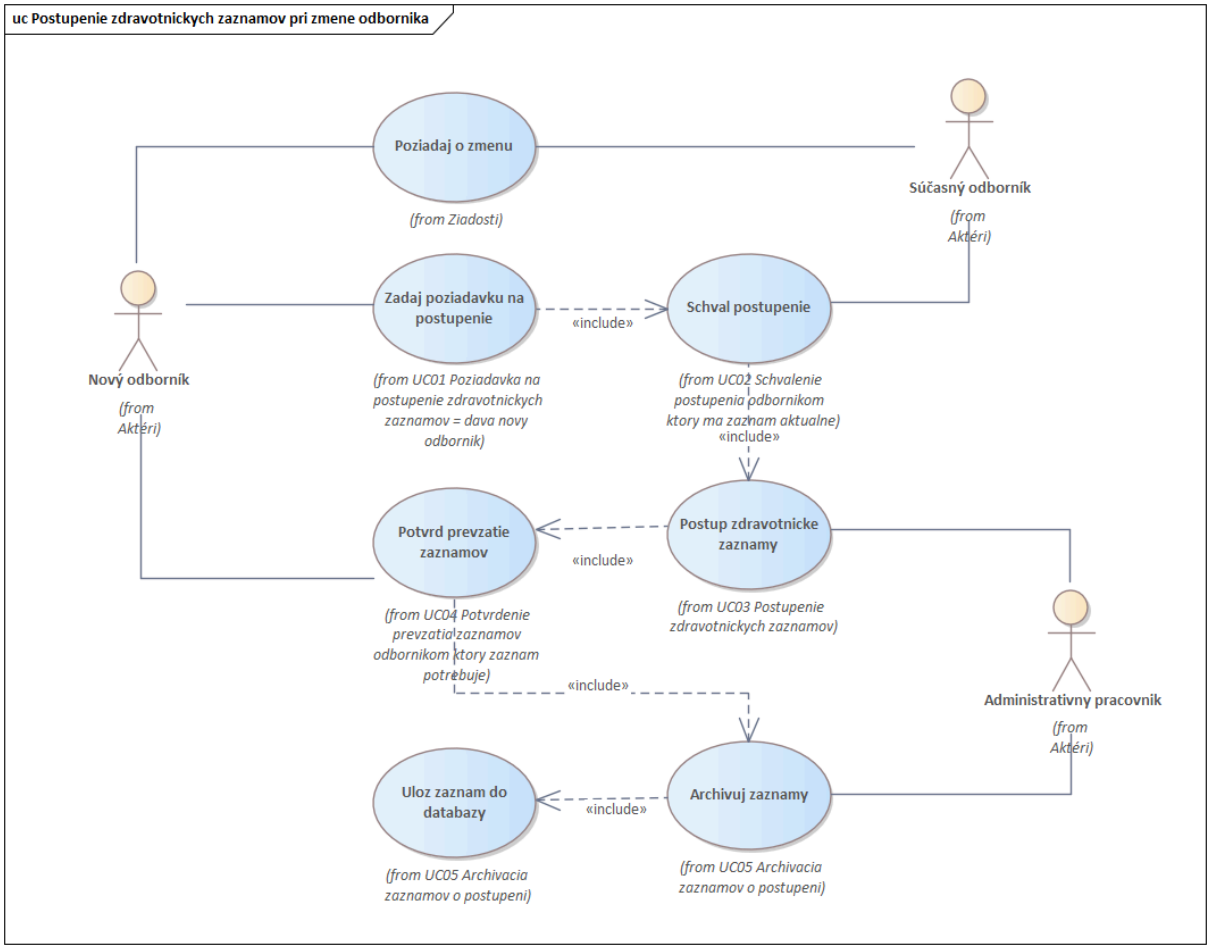
uc Postupenie zdravotnickych zaznamov pri zmene odbornika
Poziadaj o zmenu
(from Ziadosti)
Súčasný odborník
(from Aktéri)
Nový odborník
(from Aktéri)
Zadaj poziadavku na postupenie
(from UC01 Poziadavka na postupenie zdravotnickych zaznamov = dava novy odbornik)
«include»
Schval postupenie
(from UC02 Schvalenie postupenia odbornikom ktory ma zaznam aktualne)
«include»
Potvrd prevzatie zaznamov
(from UC04 Potvrdenie prevzatia zaznamov odbornikom ktory zaznam potrebuje)
«include»
Postup zdravotnicke zaznamy
(from UC03 Postupenie zdravotnickych zaznamov)
Administrativny pracovnik
(from Aktéri)
«include»
Uloz zaznam do databazy
(from UC05 Archivacia zaznamov o postupeni)
«include»
Archivuj zaznamy
(from UC05 Archivacia zaznamov o postupeni)

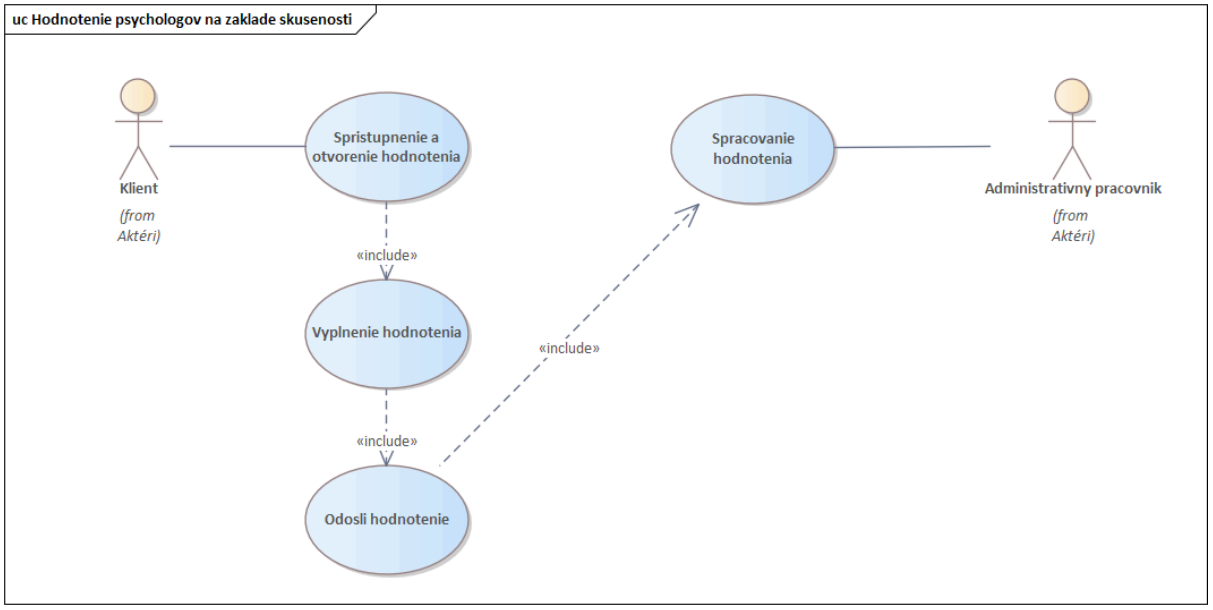
uc Hodnotenie psychologov na zaklade skusenosti
Klient
(from Aktéri)
Spristupnenie a otvorenie hodnotenia
«include»
Vyplnenie hodnotenia
«include»
Odosli hodnotenie
«include»
Spracovanie hodnotenia
Administrativny pracovnik
(from Aktéri)

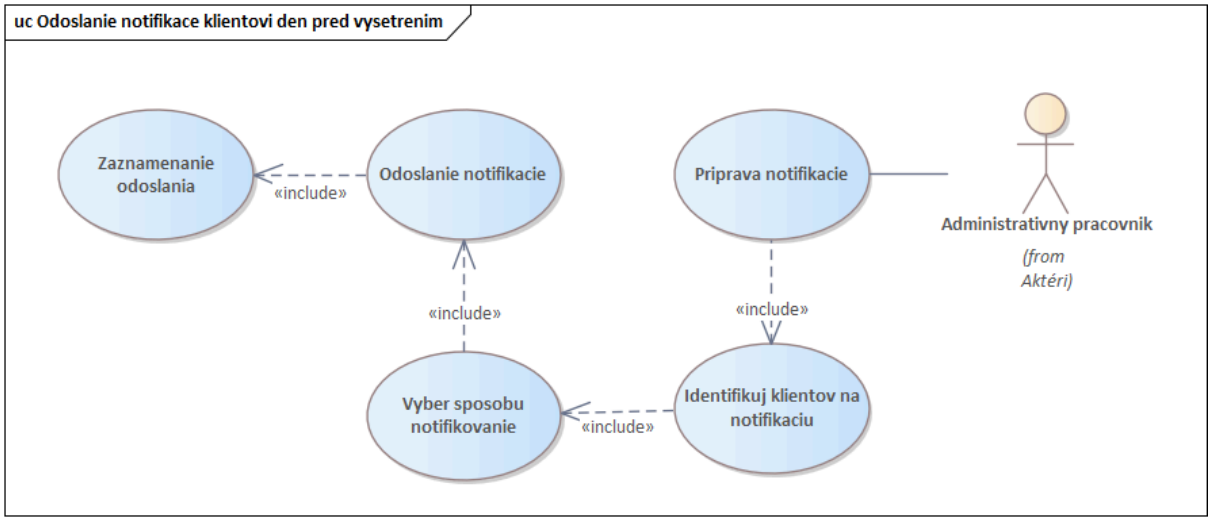
uc Odoslanie notifikace klientovi den pred vysetrenim
Zaznamenanie odoslania
«include»
Odoslanie notifikacie
Priprava notifikacie
Administrativny pracovnik
(from Aktéri)
«include»
«include»
Vyber sposobu notifikovanie
«include»
Identifikuj klientov na notifikaciu

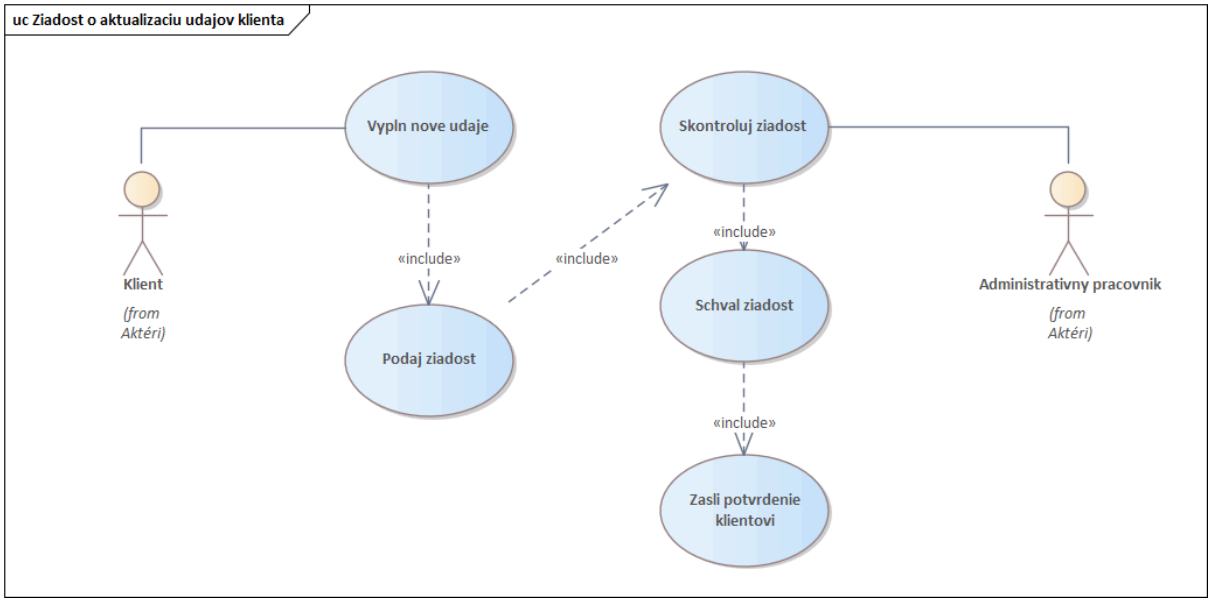
uc Ziadost o aktualizaciu udajov klienta
Vypln nove udaje
Skontroluj ziadost
Klient
(from Aktéri)
«include»
«include»
«include»
Schval ziadost
Administrativny pracovnik
(from Aktéri)
Podaj ziadost
«include»
Zasli potvrdenie klientovi

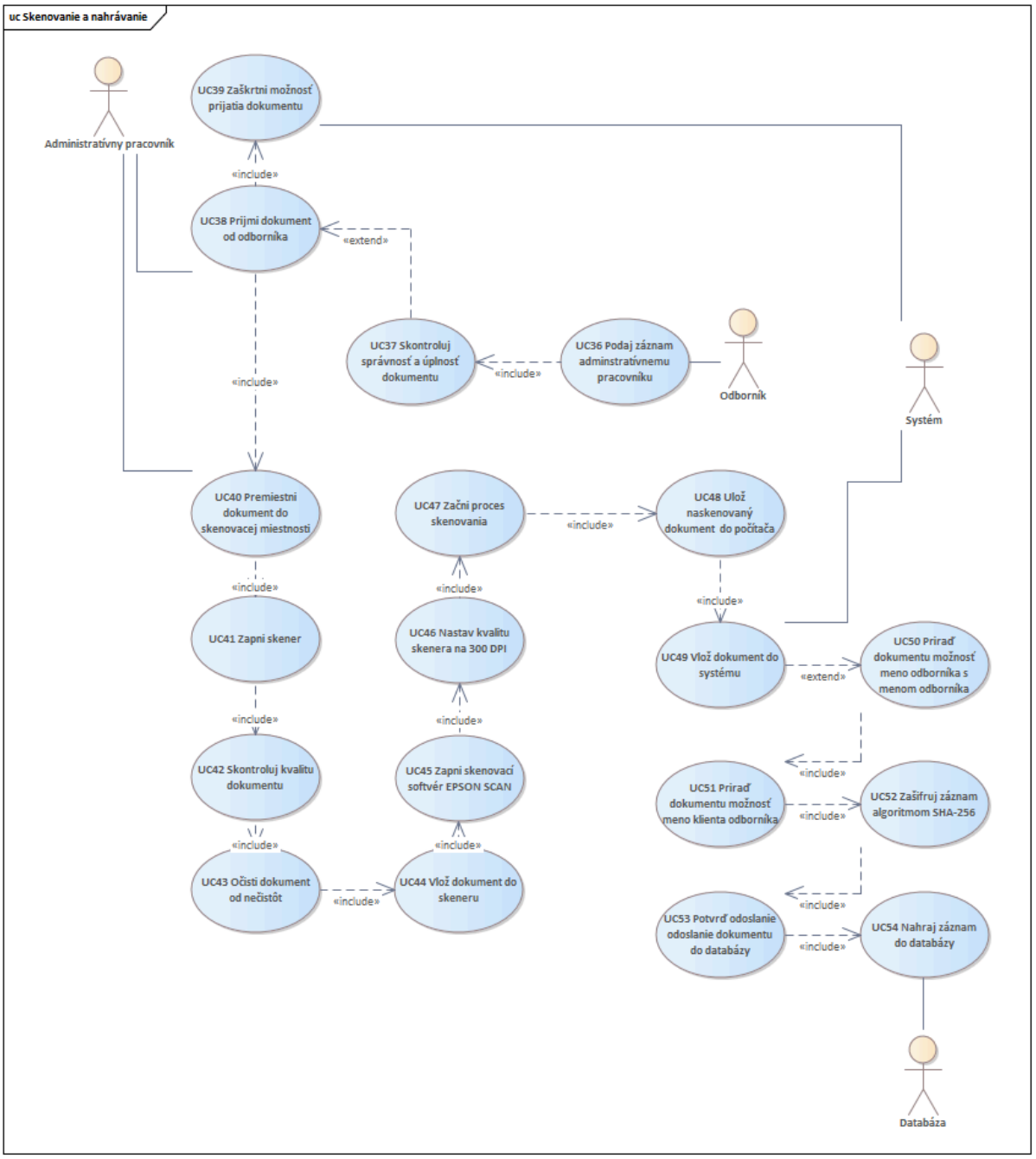
uc Skenovanie a nahrávanie
Administratívny pracovník
UC39 Zaškrtni možnosť prijatia dokumentu
«include»
UC38 Prijmi dokument od odborníka
«extend»
UC37 Skontroluj správnosť a úplnosť dokumentu
«include»
UC36 Podaj záznam adminstratívnemu pracovníku
Odborník
Systém
«include»
UC40 Premiestni dokument do skenovacej miestnosti
UC47 Začni proces skenovania
«include»
UC48 Ulož naskenovaný dokument do počítača
«include»
UC41 Zapni skener
«include»
UC46 Nastav kvalitu skenera na 300 DPI
«include»
UC49 Vlož dokument do systému
«extend»
UC50 Priraď dokumentu možnosť meno odborníka s menom odborníka
«include»
UC42 Skontroluj kvalitu dokumentu
«include»
UC45 Zapni skenovací softvér EPSON SCAN
«include»
UC51 Priraď dokumentu možnosť meno klienta odborníka
«include»
UC52 Zašifruj záznam algoritmom SHA-256
«include»
UC43 Očisti dokument od nečistôt
«include»
UC44 Vlož dokument do skeneru
«include»
UC53 Potvrď odoslanie odoslanie dokumentu do databázy
«include»
UC54 Nahraj záznam do databázy
Databáza

- **Špecifikácia Use Case-u UC01 Požiadavka na postúpenie záznamov**

ID: UC01
Aktéri: Nový odborník
Stručný popis: Odborník požiada o postúpenie zdravotných záznamov.
Vstupné podmienky: Odborník má oprávnenie podať žiadosť.
Výstupné podmienky: Požiadavka je odoslaná na schválenie odborníkovi, ktorý má aktuálny záznam.
Hlavný scenár:
Odborník zadá požiadavku na postúpenie záznamov.
Systém overí oprávnenie žiadateľa.
Systém odošle požiadavku odborníkovi, ktorý má aktuálny záznam.
Alternatívny scenár: Žiadosť nie je oprávnená – systém ju zamietne.
Výnimka: Systém nedokáže overiť oprávnenie – proces sa zastaví a administrátor je informovaný.

- **Špecifikácia Use Case-u UC02 Schválenie postúpenia**

ID: UC02
Aktér: Odborník, ktorý má aktuálny záznam
Stručný popis: Odborník schvaľuje alebo zamieta požiadavku na postúpenie záznamov.
Vstupné podmienky: Požiadavka je v systéme.
Výstupné podmienky: Požiadavka je schválená alebo zamietnutá.
Hlavný scenár:
Odborník dostane požiadavku na postúpenie.
Skontroluje si dôvod žiadosti.
Schváli alebo zamietne požiadavku.
Systém zaznamená rozhodnutie.
Alternatívny scenár: Zamietnutie požiadavky – žiadateľ je informovaný.
Výnimka: Odborník neodpovie v stanovenej lehote – systém pošle automatické pripomenutie.

- **Špecifikácia Use Case-u UC03 Postúpenie zdravotných záznamov**

ID: UC03
Aktér: Administratívny pracovník
Stručný popis: Administratívny pracovník presúva zdravotné záznamy od jedného odborníka k druhému.
Vstupné podmienky: Požiadavka bola schválená.
Výstupné podmienky: Nový odborník má prístup k zdravotným záznamom.
Hlavný scenár:
Administratívny pracovník identifikuje požadované záznamy.
Presunie záznamy.

Informuje nového odborníka o dostupnosti záznamov.
Alternatívny scenár: Technická chyba – administrátor oznámi problém a zopakuje proces.
Výnimka: Záznamy nie sú dostupné – systém upozorní administrátora, ktorý preverí stav v databáze.

- **Špecifikácia Use Case-u UC04 Potvrdenie prevzatia záznamov**

ID: UC04
Aktér: Nový odborník
Stručný popis: Nový odborník potvrdí prijatie zdravotných záznamov.
Vstupné podmienky: Záznamy boli postúpené.
Výstupné podmienky: Administratívny pracovník zaznamená úspešné prevzatie.
Hlavný scenár:
Nový odborník si prezerá dostupné záznamy.
Potvrdí ich prijatie.
Administratívny pracovník zaznamená potvrdenie.
Alternatívny scenár: Záznamy sú nekompletné – odborník nahlási problém.
Výnimka: Odborník nepotvrdí prevzatie v stanovenej lehote – systém odošle pripomienku.

- **Špecifikácia Use Case-u UC05 Archivácia záznamu o postúpení**

ID: UC05
Aktér: Administratívny pracovník
Stručný popis: Administratívny pracovník archivuje informáciu o postúpení.
Vstupné podmienky: Záznamy boli úspešne postúpené a potvrdené.
Výstupné podmienky: Historická stopa o postúpení je uložená v systéme.
Hlavný scenár:
Administratívny pracovník zaznamená detaily postúpenia.
Uloží informáciu do archívu.
Vytvorí záznam v databáze.
Alternatívny scenár: Chyba pri ukladaní – administrátor manuálne zasiahne.
Výnimka: Úložisko je plné – systém upozorní administrátora na potrebu rozšírenia kapacity.

Špecifikácia Use Case-u UC11

- Názov: Aktualizuj údaje klienta
- ID: UC11
- Stručný opis: Umožňuje upraviť existujúce údaje klienta v systéme.
- Aktér: Administratívny pracovník

Vstupné podmienky:

- Administratívny pracovník je prihlásený.
- Klient je zaevidovaný v systéme.

Výstupné podmienky:

- V systéme sú uložené nové údaje klienta.

Hlavný scenár:

1. Administratívny pracovník na žiadosti zvolí akciu "Aktualizuj údaje".
2. Systém zobrazí formulár s existujúcimi údajmi klienta.
3. Administratívny pracovník zmení požadované údaje klienta.
4. Systém uloží aktualizované údaje a zobrazí potvrdenie.

Špecifikácia Use Case-u UC12

- Názov: Priraď odborníka
- ID: UC12
- Stručný opis: Umožňuje priradiť odborníka ku klientovi podľa potreby.
- Aktér: Systém

Vstupné podmienky:

- Klient je zaevidovaný v systéme
- Odborník je zaevidovaný v systéme.

Výstupné podmienky:

- Klientovi je priadený odborník.

Hlavný scenár:

1. Systém vytvorí priradenie klienta odborníkovi.

Výnimky:

1a) klient je priraďovaný na tomu istému odborníkovi

1. Systém nedovolí priradiť klienta tomu istému odborníkovi.

Špecifikácia Use Case-u UC13

- Názov: Aktualizuj údaje administratívneho pracovníka
- ID: UC13
- Stručný opis: Umožňuje zmeniť údaje vybraného administratívneho pracovníka v systéme.
- Aktér: Administrátor

Vstupné podmienky:

- Administrátor je prihlásený.
- Administratívny pracovník existuje v systéme.

Výstupné podmienky:

- Systém uloží zmenené údaje administratívneho pracovníka.

Hlavný scenár:

1. Administrátor vyberie administratívneho pracovníka a zvolí možnosť "Aktualizovať administratívneho pracovníka".
2. Systém zobrazí formulár s predvypnenými údajmi administratívneho pracovníka.
3. Administrátor vykoná úpravy údajov vo formulári.
4. Administrátor potvrdí údaje uvedená na formulári
5. Systém uloží a aktualizuje údaje o administratívnom pracovníkovi.

Špecifikácia Use Case-u UC14

- Názov: Aktualizuj údaje mentálneho kouča
- ID: UC14
- Stručný opis: Umožňuje zmeniť údaje vybraného mentálneho kouča v systéme.
- Aktér: Administratívny pracovník

Vstupné podmienky:

- Administratívny pracovník je prihlásený.
- Mentálny kouč existuje v systéme.

Výstupné podmienky:

- Systém uloží zmenené údaje mentálneho kouča.

Hlavný scenár:

1. Administratívny pracovník vyberie mentálneho kouča a zvolí možnosť "Aktualizovať mentálneho kouča".
2. Systém zobrazí formulár s predvypnenými údajmi psychiatra.
3. Administratívny pracovník vykoná úpravy údajov vo formulári.
4. Administratívny pracovník potvrdí údaje uvedená na formulári
5. Systém uloží a aktualizuje údaje o mentálnom koučovi.

Špecifikácia Use Case-u UC15

- Názov: Aktualizuj údaje psychiatra
- ID: UC15
- Stručný opis: Umožňuje zmeniť údaje vybraného psychiatra v systéme.
- Aktér: Administratívny pracovník

Vstupné podmienky:

- Administratívny pracovník je prihlásený.
- Psychiater existuje v systéme.

Výstupné podmienky:

- Systém uloží zmenené údaje psychiatra.

Hlavný scenár:

1. Administratívny pracovník vyberie psychiatraa zvolí možnosť "Aktualizovať psychiatra".
2. Systém zobrazí formulár s predvypnenými údajmi psychiatra.
3. Administratívny pracovník vykoná úpravy údajov vo formulári.
4. Administratívny pracovník potvrdí údaje uvedená na formulári
5. Systém uloží a aktualizuje údaje o psychiatrovi.

Špecifikácia Use Case-u UC16

- Názov: Aktualizuj údaje psychológa
- ID: UC16
- Stručný opis: Umožňuje zmeniť údaje vybraného psychológa v systéme.
- Aktér: Administratívny pracovník

Vstupné podmienky:

- Administratívny pracovník je prihlásený.
- Psychológ existuje v systéme.

Výstupné podmienky:

- Systém uloží zmenené údaje psychológa.

Hlavný scenár:

1. Administratívny pracovník vyberie psychológa a zvolí možnosť "Aktualizovať psychológa".
2. Systém zobrazí formulár s predvypnenými údajmi psychológa.
3. Administratívny pracovník vykoná úpravy údajov vo formulári.
4. Administratívny pracovník potvrdí údaje uvedená na formulári
5. Systém uloží a aktualizuje údaje o psychológovi.

Špecifikácia Use Case-u UC17

- Názov: Odosli mail s aktiváciou používateľského účtu
- ID: UC17
- Stručný opis: Umožňuje systému odoslať aktivačný e-mail používateľovi po vytvorení účtu.
- Aktér: Systém

Vstupné podmienky:

- Používateľ má disponuje založeným účetom s emailovou adresou.

Výstupné podmienky:

- Na zadanú adresu je odoslaný e-mail s aktivačným linkom.

Hlavný scenár:

1. Systém načíta informácie z novo vytvoreného účtu.
2. Systém vygeneruje aktivačný link.
3. Systém odošle e-mail s linkom na adresu používateľa.

Výnimka:

3a. Email sa nepodarilo odoslať

1. Systém sa pokúsi o opätovné odoslanie emailu
2. Systém po 3x neúspošnom odoslaní emailu informouje administrátora.

Špecifikácia Use Case-u UC18

- Názov: Prezeraj administratívnych pracovníkov
- ID: UC18
- Stručný opis: Umožňuje zobraziť zoznam všetkých administratívnych pracovníkov v systéme.
- Aktér: Administrátor

Vstupné podmienky:

- Administrátor je prihlásený.

Výstupné podmienky:

- Zobrazený prehľad administratívnych pracovníkov.

Hlavný scenár:

1. Administrátor vyberie akciu „Prezeraj administratívnych pracovníkov".
2. Systém zobrazí zoznam administratívnych pracovníkov.

Alternatívny scenár:

2a. Zoznam administratívnych pracovníkov je prázdny

1. Systém zobrazí informáciu o prázdnom zozname.

Špecifikácia Use Case-u UC19

- Názov: Prezeraj mentálnych koučov
- ID: UC19
- Stručný opis: Umožňuje zobraziť zoznam všetkých mentálnych koučov v systéme.
- Aktér: Administratívny pracovník

Vstupné podmienky:

- Administratívny pracovník je prihlásený.

Výstupné podmienky:

- Zobrazený prehľad mentálnych koučov.

Hlavný scenár:

1. Administratívny pracovník vyberie akciu „Prezeraj mentálnych koučov".
2. Systém zobrazí zoznam mentálnych koučov.

Alternatívny scenár:

2a. Zoznam mentálnych koučov je prázdny

1. Systém zobrazí informáciu o prázdnom zozname.

Špecifikácia Use Case-u UC20

- Názov: Prezeraj psychiatrov
- ID: UC20
- Stručný opis: Umožňuje zobraziť zoznam všetkých psychiatrov v systéme.
- Aktér: Administratívny pracovník

Vstupné podmienky:

- Administratívny pracovník je prihlásený.

Výstupné podmienky:

- Zobrazený prehľad psychiatrov.

Hlavný scenár:

1. Administratívny pracovník vyberie akciu „Prezeraj psychiatrov".
2. Systém zobrazí zoznam psychiatrov.

Alternatívny scenár:

2a. Zoznam psychiatrov je prázdny

1. Systém zobrazí informáciu o prázdnom zozname.

Špecifikácia Use Case-u UC21

- Názov: Prezeraj psychológov
- ID: UC21
- Stručný opis: Umožňuje zobraziť zoznam všetkých psychológov v systéme.
- Aktér: Administratívny pracovník

Vstupné podmienky:

- Administratívny pracovník je prihlásený.

Výstupné podmienky:

- Zobrazený prehľad psychológov.

Hlavný scenár:

1. Administratívny pracovník vyberie akciu „Prezeraj psychológov".
2. Systém zobrazí zoznam psychológov.

Alternatívny scenár:

2a. Zoznam psychológov je prázdny

1. Systém zobrazí informáciu o prázdnom zozname.

Špecifikácia Use Case-u UC23

Názov: Priraď klienta odborníkovi

ID: UC23

Stručný opis: Umožňuje pridať klienta k zvolenému odborníkovi.

Aktér: Administratívny pracovník

Vstupné podmienky:

- Administratívny pracovník je prihlásený
- Klient existuje v systéme.
- Odborník existuje v systéme.

Výstupné podmienky:

- Klient má v systéme priradeného odborníka.

Hlavný scenár:

1. Administratívny pracovník na žiadosti zvolí akciu „Priraď klienta odborníkovi".
2. Aktivuje UC31 Vytvor profil klienta
3. Aktivuje UC33 Vytvor účet klienta
4. Aktivuje UC17 Odošli mail s aktiváciou používateľského účtu
5. Aktivuje UC12 Priraď odborníka
6. Systém informuje o vytvorení priradenia klienta odborníkovi.

Špecifikácia Use Case-u UC24

- Názov: Vymaž administratívneho pracovníka
- ID: UC24
- Stručný opis: Umožňuje odstrániť administratívneho pracovníka zo systému.
- Aktér: Administrátor

Vstupné podmienky:

- Administrátor je prihlásený.
- Administratívny pracovník existuje v systéme.

Výstupné podmienky:

- Administratívny pracovník je vymazaný zo systému.

Hlavný scenár:

1. Administrátor vyberie administratívneho pracovníka zo zoznamu a zvolí možnosť "Vymazať administratívneho pracovníka".
2. Systém zobrazí potvrdzovacie správu.
3. Administrátor potvrdí vymazanie.
4. Systém odstráni administratívneho pracovníka zo systému.

Alternatívny scenár:

3a. Administrátor zruší vymazanie

1. Systém ukončí proces vymazávania, záznamy zostanú nezmenené.

Výnimky:

4a) Administratívneho pracovníka sa nepodarilo vymazať

1. Systém nedokázal vymazať administratívneho pracovníka.

Špecifikácia Use Case-u UC25

- Názov: Vymaž mentálneho kouča
- ID: UC25
- Stručný opis: Umožňuje odstrániť mentálneho kouča zo systému.
- Aktér: Administratívny pracovník

Vstupné podmienky:

- Administratívny pracovník je prihlásený.
- Mentálny kouč existuje v systéme.

Výstupné podmienky:

- Mentálny kouč je vymazaný zo systému.

Hlavný scenár:

1. Administratívny pracovník vyberie mentálneho kouča zo zoznamu a zvolí možnosť "Vymazať mentálneho kouča".
2. Systém zobrazí potvrdzovacie správu.
3. Administratívny pracovník potvrdí vymazanie.
4. Systém odstráni mentálneho kouča zo systému.

Alternatívny scenár:

3a. Administratívny pracovník zruší vymazanie

1. Systém ukončí proces vymazávania, záznamy zostanú nezmenené.

Výnimky:

4a) Mentálneho kouča sa nepodarilo vymazať

1. Systém nedokázal vymazať mentálneho kouča.

Špecifikácia Use Case-u UC26

- Názov: Vymaž psychiatra
- ID: UC26
- Stručný opis: Umožňuje odstrániť psychiatra zo systému.
- Aktér: Administratívny pracovník

Vstupné podmienky:

- Administratívny pracovník je prihlásený.
- Psychiater existuje v systéme.

Výstupné podmienky:

- Psychiater je vymazaný zo systému.

Hlavný scenár:

1. Administratívny pracovník vyberie psychiatra zo zoznamu a zvolí možnosť "Vymazať psychiatra".
2. Systém zobrazí potvrdzovacie správu.
3. Administratívny pracovník potvrdí vymazanie.
4. Systém odstráni psychiatra zo systému.

Alternatívny scenár:

3a. Administratívny pracovník zruší vymazanie

1. Systém ukončí proces vymazávania, záznamy zostanú nezmenené.

Výnimky:

4a) Psychiatra sa nepodarilo vymazať

1. Systém nedokázal vymazať psychiatra.

Špecifikácia Use Case-u UC27

- Názov: Vymaž psychológa
- ID: UC27
- Stručný opis: Umožňuje odstrániť psychológa zo systému.
- Aktér: Administratívny pracovník

Vstupné podmienky:

- Administratívny pracovník je prihlásený.
- Psychológ existuje v systéme.

Výstupné podmienky:

- Psychológ je vymazaný zo systému.

Hlavný scenár:

1. Administratívny pracovník vyberie psychológa zo zoznamu a zvolí možnosť "Vymazať psychológa".
2. Systém zobrazí potvrdzovacie správu.
3. Administratívny pracovník potvrdí vymazanie.
4. Systém odstráni psychológa zo systému.

Alternatívny scenár:

3a. Administratívny pracovník zruší vymazanie

1. Systém ukončí proces vymazávania, záznamy zostanú nezmenené.

Výnimky:

4a) Psychológa sa nepodarilo vymazať

1. Systém nedokázal vymazať psychológa.

Špecifikácia Use Case-u UC28

- Názov: Vytvor administratívneho pracovníka
- ID: UC28
- Stručný opis: Umožňuje pridať nového administratívneho pracovníka do systému.
- Aktér: Administrátor

Vstupné podmienky:

- Administrátor je prihlásený.

Výstupné podmienky:

- Nový administratívny pracovník je vytvorený v systéme.

Hlavný scenár:

1. Administrátor zvolí možnosť „Vytvor administratívneho pracovníka".
2. Systém zobrazí formulár so základnými poliami.
3. Administrátor vyplní údaje o administratívnom pracovníkovi.
4. Administrátor potvrdí zadané údaje vo formulári
5. Systém uloží nového administratívneho pracovníka.

Výnimky:

4a) Administratívny pracovník so zadaným rodným číslom už v systéme existuje

1. Systém nedovolí vytvoriť administratívneho pracovníka s rodným číslom, ktoré už je v systéme priradené inému administratívnemu pracovníkovi.

Špecifikácia Use Case-u UC29

- Názov: Vytvor mentálneho kouča
- ID: UC29
- Stručný opis: Umožňuje pridať nového mentálneho koučado do systému.
- Aktér: Administratívny pracovník

Vstupné podmienky:

- Administratívny pracovník je prihlásený.

Výstupné podmienky:

- Nový mentálny kouč je vytvorený v systéme.

Hlavný scenár:

1. Administratívny pracovník zvolí možnosť „Vytvor mentálneho kouča".
2. Systém zobrazí formulár so základnými poliami.
3. Administratívny pracovník vyplní údaje o mentálnom koučovi.
4. Administratívny pracovník potvrdí zadané údaje vo formulári
5. Systém uloží nového mentálneho kouča.

Výnimky:

4a) Mentálny kouč so zadaným rodným číslom už v systéme existuje

1. Systém nedovolí vytvoriť mentálneho kouča s rodným číslom, ktoré už je v systéme priradené inému mentálnemu koučovi.

Špecifikácia Use Case-u UC30

- Názov: Vytvor psychiatra
- ID: UC30
- Stručný opis: Umožňuje pridať nového psychiatra do systému.
- Aktér: Administratívny pracovník

Vstupné podmienky:

- Administratívny pracovník je prihlásený.

Výstupné podmienky:

- Nový psychiater je vytvorený v systéme.

Hlavný scenár:

1. Administratívny pracovník zvolí možnosť „Vytvor psychiatra".
2. Systém zobrazí formulár so základnými poliami.
3. Administratívny pracovník vyplní údaje o psychiatrovi.
4. Administratívny pracovník potvrdí zadané údaje vo formulári
5. Systém uloží nového psychiatra.

Výnimky:

4a) Psychiater so zadaným rodným číslom už v systéme existuje

1. Systém nedovolí vytvoriť psychiatra s rodným číslom, ktoré už je v systéme priradené inému psychiatrovi.

Špecifikácia Use Case-u UC31

- Názov: Vytvor profil klienta
- ID: UC31
- Stručný opis: Umožňuje založiť profil nového klienta v systéme.
- Aktér: Systém

Vstupné podmienky:

- Klient v systéme nexistuje.

Výstupné podmienky:

- Profil klienta je zaevidovaný.

Hlavný scenár:

1. Systém overí existenciu klienta v systéme.
2. Systém vytvorí profil klienta.

Výnimka:

1a. Profil klienta v systeme už existuje

1. Systém našiel klienta v evidencii.

Špecifikácia Use Case-u UC32

- Názov: Vytvor psychológa
- ID: UC32
- Stručný opis: Umožňuje pridať nového psychológa do systému.
- Aktér: Administratívny pracovník

Vstupné podmienky:

- Administratívny pracovník je prihlásený.

Výstupné podmienky:

- Nový psychológ je vytvorený v systéme.

Hlavný scenár:

1. Administratívny pracovník zvolí možnosť „Vytvor psychológa".
2. Systém zobrazí formulár so základnými poliami.
3. Administratívny pracovník vyplní údaje o psychológovi.
4. Administratívny pracovník potvrdí zadané údaje vo formulári
5. Systém uloží nového psychológa.

Výnimky:

4a) Psychológ so zadaným rodným číslom už v systéme existuje

1. Systém nedovolí vytvoriť psychológa s rodným číslom, ktoré už je v systéme priradené inému psychológovi.

Špecifikácia Use Case-u UC33

- Názov: Vytvor účet klienta
- ID: UC33
- Stručný opis: Umožňuje založiť účet nového klienta v systéme.
- Aktér: Systém

Vstupné podmienky:

- Účet klienta v systéme nexistuje.

Výstupné podmienky:

- Účet klienta je vytvorený.

Hlavný scenár:

1. Systém overí existenciu účtu v systéme.
2. Systém vytvorí účet klienta.

Výnimka:

1a. Účet klienta v systeme už existuje

1. Systém našiel účet v evidencii podľa emailovej adresy.

Špecifikácia Use Case-u UC35

- Názov: Zmeň odborníka klientovi
- ID: UC35
- Stručný opis: Umožňuje zmeniť odborníka, ktorý je aktuálne priradený klientovi.
- Aktér: Administratívny pracovník

Vstupné podmienky:

- Administratívny pracovník je prihlásený
- Klient je zaevidovaný v systéme.
- Klient je priradený odborníkovi.
- Novo priradený a požadovaný odborník je zaevidovaný v systéme.

Výstupné podmienky:

- V systéme je klient priradený novému odberníkovi.

Hlavný scenár:

1. Administratívny pracovník na žiadosti spustí akciu „Zmeň odborníka“.
2. Systém získa odborníka uvedeného klientom na žiadosti.
3. Aktivuje UC12 Priraď odborníka.
4. Systém informuje o zmene priradenia klienta odborníkovi.

Alternatívny scenár:

2a. Administratívny pracovník vyhodnotí, že požadovaný odborník nemá požadovanú odbornosť

1. Administratívny pracovník vyžiada zobrazenie odborných pracovníkov.
2. Systém zobrazí zoznam dostupných odborníkov.
3. Administratívny pracovník zvolí nového odborníka.
4. Pokračuj na krok 3

ID: UC36
Aktér: Odborník (príp. iný pracovník, ktorý odovzdáva dokument)
Stručný popis: Odborník odovzdáva vyhotovený záznam administratívnemu pracovníkovi na ďalšie spracovanie.
Vstupné podmienky:

- **Dokument/záznam už existuje a je pripravený na odovzdanie.**

Výstupné podmienky:

- **Záznam bol odovzdaný do kompetencie administratívneho pracovníka - označený ako „odovzdaný“ .**

Hlavný scenár:

1. **Odborník zvolí možnosť „Podaj záznam administratívnemu pracovníkovi“.**
2. **Systém zobrazí formulár na zadanie základných údajov (napr. ID pacienta, typ dokumentu).**
3. **Odborník vyplní požadované údaje a potvrdí odovzdanie.**
4. **Systém priradí záznam administratívnemu pracovníkovi a informuje o úspešnom odovzdaní.**

Alternatívny scenár:

- **Chýbajúce alebo nesprávne údaje → Systém zobrazí chybu a vyzve Odborníka na opravu.**

Výnimka:

Systém nie je dostupný → Odborník nemôže záznam odovzdať, proces sa preruší

ID: UC37
Aktér: Administratívny pracovník
Stručný popis: Dokument je skontrolovaný po formálnej aj obsahovej stránke, aby sa potvrdila jeho správnosť a úplnosť.
Vstupné podmienky:

- **Dokument bol odovzdaný (UC36) a je prístupný na kontrolu.**

Výstupné podmienky:

- **Dokument je označený ako „správny a úplný“ alebo je vrátený na doplnenie.**

Hlavný scenár:

1. **Administratívny pracovník otvorí záznam v systéme.**
2. **Pracovník (resp. systém) overí formálne náležitosti (rozsah, podpisy, formát).**
3. **Pracovník (resp. systém) skontroluje obsah (napr. údaje o pacientovi, dátumy).**
4. **Ak je všetko v poriadku, označí dokument ako „kompletný“.**

Alternatívny scenár:

- **Dokument je neúplný → Pracovník označí dokument ako „chybový“ a vráti ho na doplnenie.**

Výnimka:

- **Systémová chyba pri kontrole → Proces kontroly sa zastaví a vyžiada sa opakované spustenie kontroly.**

ID: UC38
Aktér: Administratívny pracovník, Odborník
Stručný popis: V systéme sa zaeviduje prevzatie dokumentu od Odborníka (fyzicky či elektronicky).
Vstupné podmienky:

- **Dokument je pripravený na odovzdanie (z pohľadu Odborníka).**
- **Systém je schopný prijímať nové dokumenty.**

Výstupné podmienky:

- **Dokument je oficiálne zaevidovaný ako „prijatý“ v systéme.**

Hlavný scenár:

1. **Odborník odovzdá dokument (napr. nahrá ho do systému alebo fyzicky prinesie).**
2. **Administratívny pracovník (alebo systém) vyplní základné informácie o dokumente (typ, dátum, autor).**
3. **Systém uloží dokument do databázy a pridelí mu interné ID.**
4. **Systém potvrdí úspešné prijatie dokumentu.**

Alternatívny scenár:

- **Dokument má nesprávny formát → Systém upozorní a vyžiada opravu / konverziu.**

Výnimka:

Nedostupnosť úložiska → Dokument nie je možné prijať, Odborník je informovaný o zlyhaní.

Špecifikácia Use Case-u UC39

ID: UC39
Aktér: Systém (automatický proces), Administratívny pracovník
Stručný popis: Systém (alebo príslušná rola) zabezpečí, aby všetky podmienky na prijímanie dokumentov boli splnené (napr. funkčný skener, voľné miesto, prístupové práva).
Vstupné podmienky:

- **Systém je zapnutý a základné procesy bežia.**
- **Administratívny pracovník je prihlásený a má oprávnenie spravovať príjem dokumentov.**

Výstupné podmienky:

- **Systém je pripravený prijímať nové dokumenty.**

Hlavný scenár:

1. **Administratívny pracovník vykoná kontrolu stavu zariadení (skener, sieť).**
2. **Systém overí dostupnosť úložiska a databázy.**
3. **Systém (alebo pracovník) potvrdí, že je možné začať prijímať dokumenty.**

Alternatívny scenár:

- **Chýbajúce oprávnenie → Pracovník nedokáže nastaviť proces prijímania, vyžiada sa pomoc správcu.**

Výnimka:

Zariadenie nefunguje (napr. skener) → Systém upozorní na poruchu, príjem dokumentov je dočasne zablokovaný.

Špecifikácia Use Case-u UC40

ID: UC40
Aktér: Skenovací pracovník (alebo Odborník), Systém
Stručný popis: Fyzické zapnutie skenera a jeho inicializácia pre ďalšie operácie.
Vstupné podmienky:

- **Skenovací pracovník má prístup k skeneru.**
- **Skener je pripojený k systému.**

Výstupné podmienky:

- **Skener je zapnutý a pripravený na skenovanie.**

Hlavný scenár:

1. **Skenovací pracovník stlačí tlačidlo napájania na skeneri alebo spustí aplikáciu na zapnutie.**
2. **Systém overí stav skenera a načíta potrebné ovládače.**
3. **Systém potvrdí, že skener je aktívny.**

Alternatívny scenár:

- **Skener je už zapnutý → Systém len zobrazí stav „skener je aktívny“.**

Výnimka:

Chyba napájania → Skener sa nezapne, pracovník je informovaný o nutnosti kontroly hardvéru.

ID: UC41
Aktér: Administratívny pracovník, Systém
Stručný popis: Po zapnutí skenera sa vykonajú základné prípravné kroky (nastavenie predvolieb, kalibrácia).
Vstupné podmienky:

- **Skener je zapnutý (UC40).**

Výstupné podmienky:

- **Skener je nakonfigurovaný a kalibrovaný na skenovanie dokumentov.**

Hlavný scenár:

1. **Skenovací pracovník spustí aplikáciu pre správu skenera.**
2. **Systém vykoná kalibráciu (napr. nahratie ICC profilu, kontrola farieb).**
3. **Systém nastaví predvolené parametre (veľkosť papiera, typ skenu).**
4. **Systém zobrazí informáciu, že skener je pripravený.**

Alternatívny scenár:

- **Nie je možné vykonať kalibráciu (chýba kalibračná stránka) → Systém vyzve na ručnú kalibráciu alebo preskočí tento krok.**

Výnimka:

Softvérová chyba pri príprave → Proces prípravy je prerušený, skenovanie nie je možné.

ID: UC42
Aktér: Administratívny pracovník
Stručný popis: Fyzická príprava papierového dokumentu na skenovanie (odstránenie sponiek, vyhladenie, očistenie od prachu).
Vstupné podmienky:

- **Dokument je fyzicky dostupný a je určený na skenovanie.**
- **Skenovací pracovník má prístup k pomôckam (štetec, stlačený vzduch, atď.).**

Výstupné podmienky:

- **Dokument je pripravený na vloženie do skenera, bez nečistôt alebo prekážok.**

Hlavný scenár:

1. **Skenovací pracovník vyberie dokument z obalu.**
2. **Pracovník odstráni sponky, spinky, prípadne iné prekážky.**
3. **Pracovník očistí povrch dokumentu od prachu.**
4. **Dokument je pripravený na skenovanie.**

Alternatívny scenár:

- **Dokument je príliš poškodený → Pracovník ho dá do ochranných fólií alebo sa rozhodne pre iný postup.**

Výnimka:

> **Pracovník zistí, že dokument nie je možné skenovať (napr. formát je príliš veľký) → proces sa zastaví a hľadá sa alternatívne riešenie.**

ID: UC43
Aktér: Skenovací pracovník, Systém
Stručný popis: Spustenie konkrétneho skenovacieho softvéru (EPSON SCAN) na počítači.
Vstupné podmienky:

- **Skener je zapnutý (UC40).**
- **Počítač má nainštalovaný softvér EPSON SCAN.**

Výstupné podmienky:

- **Softvér EPSON SCAN je spustený a zobrazuje užívateľské rozhranie.**

Hlavný scenár:

1. **Skenovací pracovník spustí aplikáciu EPSON SCAN z ponuky programov.**
2. **Systém (OS) načíta program a zobrazí hlavné okno EPSON SCAN.**
3. **Softvér je pripravený prijímať pokyny na skenovanie.**

Alternatívny scenár:

- **Softvér je už spustený na pozadí → Systém iba prepne do jeho okna.**

Výnimka:

Softvér nie je nainštalovaný → Systém zobrazí chybu, skenovanie nie je možné.

Špecifikácia Use Case-u UC44

ID: UC44
Aktér: Skenovací pracovník
Stručný popis: Používateľ v skenovacom softvéri nastaví rozlíšenie 300 DPI pre optimálnu kvalitu skenu.
Vstupné podmienky:

- **EPSON SCAN (alebo iný softvér) je spustený (UC43).**

Výstupné podmienky:

- **Skenovacia aplikácia je nastavená na 300 DPI.**

Hlavný scenár:

1. **Skenovací pracovník otvorí nastavenia v EPSON SCAN.**
2. **Zvolí hodnotu rozlíšenia 300 DPI.**
3. **Potvrdí zmeny v nastaveniach.**

Alternatívny scenár:

- **Používateľ zvolí iné rozlíšenie (napr. 600 DPI) → Hodnota sa uloží podľa potreby.**

Výnimka:

Aplikácia neumožňuje zmenu rozlíšenia (chyba softvéru) → Pracovník nemôže pokračovať, proces skenovania je obmedzený.

ID: UC45
Aktér: Skenovací pracovník
Stručný popis: Fyzické vloženie papierového dokumentu do skenera (napr. do podávača alebo na sklenenú plochu).
Vstupné podmienky:

- **Skener je zapnutý a pripravený (UC40, UC41).**
- **Dokument je očistený (UC42).**

Výstupné podmienky:

- **Dokument je správne umiestnený v skeneri a pripravený na skenovanie.**

Hlavný scenár:

1. **Skenovací pracovník otvorí kryt skenera alebo podávač.**
2. **Umiestni dokument podľa označenia (napr. rohy na zarovnávaciu značku).**
3. **Zatvorí kryt alebo nastaví podávač.**
4. **Skener je pripravený na skenovanie.**

Alternatívny scenár:

- **Dokument sa nezmestí → Pracovník musí použiť iné zariadenie alebo iný režim skenovania.**

Výnimka:

Dokument sa zasekne pri vkladaní → Pracovník dokument opatrne vyberie a postup opakuje.

Špecifikácia Use Case-u UC46

ID: UC46
Aktér: Administratívny pracovník
Stručný popis: Ide zrejme o vloženie dokumentu do nejakého „virtuálneho“ košíka (v systéme) alebo fyzického košíka na spracovanie.
Vstupné podmienky:

- **Dokument je pripravený (vytvorený/skenovaný).**
- **Existuje funkcia „košík“ (buď v softvéri alebo fyzicky).**

Výstupné podmienky:

- **Dokument je evidovaný v košíku, odkiaľ bude neskôr spracovaný alebo archivovaný.**

Hlavný scenár:

1. **Skenovací pracovník vyberie dokument zo zoznamu/systému.**
2. **Zvolí akciu „Vložiť do košíka“.**
3. **Systém zaradí dokument do „košíka“ na ďalšie spracovanie (napr. hromadný upload).**

Alternatívny scenár:

- **(A1) Dokument už je v košíku → Systém oznámi, že dokument sa tam už nachádza.**

Výnimka:

(E1) Košík je plný (alebo limitovaný) → Systém nedovolí pridať ďalší dokument.

ID: UC47
Aktér: Skenovací pracovník, Systém
Stručný popis: Umožňuje pridať k dokumentu „nosnú obálku“ (napr. špeciálny formulár, ktorý sa používa pri archivácii alebo rozlíšení typu dokumentu).
Vstupné podmienky:

- **Dokument je v systéme pripravený na ďalšie označenie.**

Výstupné podmienky:

- **Dokument má priradenú nosnú obálku (formulár/obal) na správne zatriedenie.**

Hlavný scenár:

1. **Skenovací pracovník v systéme zvolí dokument a vyberie „Pridaj nosnú obálku“.**
2. **Systém zobrazí ponuku dostupných obálok (napr. typ A, typ B).**
3. **Skenovací pracovník vyberie vhodnú obálku a uloží zmenu.**
4. **Systém priradí obálku k dokumentu a potvrdí úspešné priradenie.**

Alternatívny scenár:

- **Dokument už má obálku → Systém upozorní, že existuje. Môže ponúknuť výmenu.**

Výnimka:

Chýbajú definície obálok → Systém nemôže priradiť nič, proces sa preruší.

Špecifikácia Use Case-u UC48

Špecifikácia Use Case-u UC49

ID: UC49

Aktér: Administratívny pracovník
Stručný popis: Dokument sa nahrá do systému a je zaevidovaný pre ďalšie spracovanie.
Vstupné podmienky:

- **Používateľ je prihlásený a má oprávnenie nahrávať dokumenty.**
- **Systém je funkčný a pripravený na prijímanie súborov.**

Výstupné podmienky:

- **Dokument je úspešne uložený v systéme.**
- **Dokument je pripravený na ďalšie spracovanie (priradenie mena odborníka, klienta, šifrovanie).**

Hlavný scenár:

1. **Pracovník otvorí sekciu „Správa dokumentov“.**
2. **Vyberie možnosť „Nahrať nový dokument“.**
3. **Vyberie súbor a zadá základné informácie (napr. typ dokumentu).**
4. **Potvrdí nahranie.**
5. **Systém uloží dokument do úložiska a potvrdí úspešné nahranie.**

Alternatívny scenár:

- **Dokument nie je podporovaného formátu → Systém zobrazí chybu a vyžiada opravu.**

Výnimka:

- **Nedostatok miesta v úložisku → Systém informuje o chybe a zabráni nahratiu.**

Špecifikácia Use Case-u UC50

ID: UC50
Aktér: Systém
Stručný popis: Systém priradí meno odborníka .
Vstupné podmienky:

- **Dokument je už v systéme.**
- **Existuje štruktúra obsahu, kam ho možno zaradiť.**

Výstupné podmienky:

- **Dokument je má priradený meno odborníka.**

Hlavný scenár:

1. **Pracovník otvorí sekciu „Obsah“.**
2. **Vyberie možnosť „Pridať existujúci dokument“.**
3. **Zobrazí sa zoznam dokumentov, vyberie sa cieľový dokument.**
4. **Systém vloží dokument do danej sekcie/spisu a potvrdí úspech.**

Alternatívny scenár:

- **Dokument je už v danej sekcii → Systém upozorní, že nie je nutné ho znova pridávať.**

Výnimka:

- **Neexistuje žiadna sekcia/spis → Pracovník musí najprv vytvoriť cieľovú sekciu.**

ID: UC55
Aktéri: Klient
Stručný popis: Klient požiada o aktualizáciu svojich údajov.
Vstupné podmienky: Klient má platný účet v systéme.
Výstupné podmienky: Žiadosť je odoslaná administratívnemu pracovníkovi na spracovanie.

Hlavný scenár:

1. **Klient vyplní žiadosť o aktualizáciu údajov cez online formulár alebo osobne.**
2. **Klient predloží potrebné doklady na overenie zmeny (napr. nový občiansky preukaz, doklad o zmene adresy).**
3. **Klient odošle žiadosť administratívnemu pracovníkovi na spracovanie.**

Alternatívny scenár:

- **Klient nepredloží všetky požadované informácie– administratívny pracovník žiadosť zamietne a vyzve klienta na doplnenie.**

Výnimka:

- **Administratívny pracovník nedokáže overiť správnosť predložených informácií – proces sa zastaví a klient je informovaný o ďalšom postupe.**

ID: UC56
Aktéri: Administratívny pracovník
Stručný popis: Administratívny pracovník prijme žiadosť a skontroluje jej správnosť.
Vstupné podmienky: Klient podal žiadosť o aktualizáciu údajov.
Výstupné podmienky: Žiadosť je schválená na spracovanie alebo klient je vyzvaný na doplnenie údajov.

Hlavný scenár:

1. **Administratívny pracovník skontroluje, či žiadosť obsahuje všetky požadované údaje a prílohy.**
2. **Administratívny pracovník overí pravosť predložených dokumentov v internom systéme.**

3. **Ak sú všetky údaje kompletné, žiadosť je odoslaná na aktualizáciu.**

Alternatívny scenár:

- **Ak sú údaje nekompletné, administratívny pracovník kontaktuje klienta na doplnenie.**

Výnimka:

- **Ak nie je možné overiť pravosť dokumentov, proces sa zastaví a klient je informovaný o ďalšom postupe.**

ID: UC57
Aktéri: Administratívny pracovník
Stručný popis: Administratívny pracovník schváli a vykoná aktualizáciu údajov klienta.
Vstupné podmienky: Žiadosť bola skontrolovaná a všetky údaje sú v poriadku.
Výstupné podmienky: Údaje klienta sú aktualizované v systéme.

Hlavný scenár:

1. **Administratívny pracovník schváli žiadosť.**
2. **Administratívny pracovník aktualizuje údaje klienta v systéme.**
3. **Systém vygeneruje potvrdenie o zmene údajov.**

Výnimka:

- **Ak sa počas aktualizácie vyskytnú technické problémy, proces sa zastaví a administratívny pracovník musí problém eskalovať.**

ID: UC58
Aktéri: Administratívny pracovník
Stručný popis: Administratívny pracovník informuje klienta o výsledku žiadosti.
Vstupné podmienky: Údaje klienta boli aktualizované alebo bola žiadosť zamietnutá.
Výstupné podmienky: Klient je informovaný o výsledku žiadosti.

Hlavný scenár:

1. **Administratívny pracovník odošle klientovi potvrdenie o úspešnej aktualizácii údajov.**

Alternatívny scenár:

- **Ak bola žiadosť zamietnutá, administratívny pracovník informuje klienta o dôvode zamietnutia a ďalšom postupe.**

ID: UC59
Aktéri: Klient
Stručný popis: Klient po dokončení služby alebo konzultácie získa možnosť ohodnotiť odborníka.
Vstupné podmienky: Služba alebo konzultácia bola dokončená.
Výstupné podmienky: Klient otvoril hodnotiaci formulár.

Hlavný scenár:

1. **Klient dostane možnosť ohodnotiť odborníka po ukončení služby.**
2. **Klient otvorí hodnotiaci formulár v online systéme alebo mobilnej aplikácii.**

Výnimka:

- **Ak klient neotvorí hodnotiaci formulár, hodnotenie nie je uskutočnené.**

ID: UC60
Aktéri: Klient
Stručný popis: Klient vyplní hodnotenie odborníka na základe svojej skúsenosti.
Vstupné podmienky: Klient otvoril hodnotiaci formulár.
Výstupné podmienky: Hodnotenie je pripravené na odoslanie.

Hlavný scenár:

1. **Klient vyberie počet hviezdičiek alebo bodové skóre.**
2. **Klient napíše stručný komentár o svojej skúsenosti.**
3. **Klient odpovie na doplňujúce otázky (ak sú k dispozícii).**

Alternatívny scenár:

- **Klient nevyplní komentár – formulár umožní odoslanie len so skóre.**

Výnimka:

- **Ak klient zavrie formulár bez vyplnenia, hodnotenie sa neuloží.**

ID: UC61
Aktéri: Klient
Stručný popis: Klient skontroluje a odošle hodnotenie odborníka.
Vstupné podmienky: Klient vyplnil hodnotenie.
Výstupné podmienky: Hodnotenie je uložené v systéme.

Hlavný scenár:

1. **Klient skontroluje správnosť a úplnosť hodnotenia.**
2. **Klient potvrdí odoslanie hodnotenia do systému.**

Výnimka:

- **Ak klient neodošle hodnotenie, hodnotenie sa neuloží.**

ID: UC62
Aktéri: Systém
Stručný popis: Systém uloží hodnotenie a vykoná príslušné akcie.
Vstupné podmienky: Klient odoslal hodnotenie.
Výstupné podmienky: Hodnotenie je spracované a prípadne anonymizované.

Hlavný scenár:

1. **Systém uloží hodnotenie do databázy.**
2. **Ak je hodnotenie nízke, systém odošle upozornenie administratívnemu pracovníkovi.**
3. **Ak je povolené, systém anonymizuje hodnotenie pred jeho zverejnením.**

Výnimka:

- **Ak sa vyskytne technická chyba, systém neuloží hodnotenie a klient je informovaný.**

ID: UC63
Aktéri: Klient
Stručný popis: Klient môže sledovať hodnotenie odborníka a prípadne upraviť svoje hodnotenie.
Vstupné podmienky: Hodnotenie bolo spracované.
Výstupné podmienky: Klient vidí agregované hodnotenia odborníka.

Hlavný scenár:

1. **Klient dostane potvrdenie o prijatí hodnotenia.**
2. **Klient môže sledovať agregované hodnotenia odborníka na jeho profile.**
3. **Klient môže upraviť alebo doplniť svoje hodnotenie (ak to systém umožňuje).**

Alternatívny scenár:

- **Ak klient nemá oprávnenie upravovať hodnotenie, môže len vidieť výsledky.**

ID: UC64
Aktéri: Administratívny pracovník
Stručný popis: Administratívny pracovník identifikuje klientov, ktorí majú byť notifikovaní o nadchádzajúcom vyšetrení.
Vstupné podmienky: Zoznam naplánovaných vyšetrení na nasledujúci deň je dostupný.
Výstupné podmienky: Sú identifikovaní klienti na notifikáciu a typ vyšetrenia (online/osobne) je známy.

Hlavný scenár:

1. **Administratívny pracovník prezrie zoznam naplánovaných vyšetrení.**
2. **Identifikuje klientov, ktorí majú byť notifikovaní.**
3. **Skontroluje, či ide o online alebo osobné vyšetrenie.**

Výnimka:

- **Ak klient už bol informovaný iným spôsobom, môže byť preskočený.**

ID: UC65
Aktéri: Administratívny pracovník
Stručný popis: Administratívny pracovník pripraví správu s informáciami o vyšetrení.
Vstupné podmienky: Klient bol identifikovaný na notifikáciu.
Výstupné podmienky: Správa s detailmi vyšetrenia je pripravená.

Hlavný scenár:

1. **Administratívny pracovník vytvorí správu s dátumom, časom a miestom vyšetrenia.**
2. **Ak je vyšetrenie osobné, pridá adresu a pokyny (napr. príchod nalačno).**
3. **Ak je vyšetrenie online, pridá odkaz na pripojenie a technické pokyny.**

Výnimka:

- **Ak niektoré údaje chýbajú, pracovník ich dohľadá pred odoslaním.**

ID: UC66
Aktéri: Administratívny pracovník
Stručný popis: Administratívny pracovník vyberie najvhodnejší spôsob kontaktovania klienta.
Vstupné podmienky: Správa s informáciami o vyšetrení je pripravená.
Výstupné podmienky: Je určený spôsob kontaktovania klienta.

Hlavný scenár:

1. **Administratívny pracovník skontroluje preferovaný spôsob kontaktu klienta (telefón, SMS, e-mail).**
2. **Ak nie sú dostupné preferencie, vyberie najvhodnejší spôsob.**

Výnimka:

- **Ak neexistuje žiadny kontakt na klienta, administratívny pracovník informuje nadriadeného.**

ID: UC67
Aktéri: Administratívny pracovník

Stručný popis: Administratívny pracovník informuje klienta o plánovanom vyšetrení.
Vstupné podmienky: Bol určený spôsob kontaktovania klienta.
Výstupné podmienky: Klient bol informovaný o vyšetrení.

Hlavný scenár:

1. **Administratívny pracovník zavolá klientovi alebo odošle SMS/e-mail.**
2. **Ak klient neodpovie, pokúsi sa o opätovné kontaktovanie.**
3. **Pri online vyšetrení overí, či klient rozumie technickým požiadavkám.**

Výnimka:

- **Ak klient nie je zastihnuteľný, pokus o kontaktovanie sa zopakuje neskôr.**

ID: UC68
Aktéri: Administratívny pracovník
Stručný popis: Administratívny pracovník zaznamená, že klient bol informovaný.
Vstupné podmienky: Klient bol úspešne alebo neúspešne kontaktovaný.
Výstupné podmienky: Informácia o notifikácii je zaznamenaná.

Hlavný scenár:

1. **Administratívny pracovník zaznamená, že klient bol informovaný.**
2. **Ak sa klient nepodarilo kontaktovať, informuje nadriadeného alebo vykoná ďalší pokus.**

Výnimka:

- **Ak klient požaduje zmenu termínu, pracovník upraví rezerváciu a zopakuje proces.**