Digitálna evidencia psychologických záznamov

NIKOLA ŠAŠINKOVÁ, ADAM STRELEC, MARTIN ŠTEFANKO, LADISLAV ŠTEFÚN

Kontext / Profil zákazníka

- Cieľovou skupinou je firma SZPP, ktorá združuje odborníkov z oblasti duševného zdravia
- Zamestnanci majú rôznorodé profesijné pozadie – psychológovia, mentálni kouči, psychiatri, administratívni pracovníci
- Veľkosť: Stredne veľká organizácia – 100 zamestnancov:
  - 20 psychológov
  - 30 mentálnych koučov
  - 15 psychiatrov
  - 35 ľudí tvorí zvyšný personál
- Spôsob práce zamestnancov:
  - Diskusia a psychologická pomoc (určená pacientom)
  - Spracovanie a archivácia citlivých údajov o pacientoch
  - Používanie papierovej dokumentácie, čo spomaľuje procesy, zvyšuje náklady a komplikuje spoluprácu medzi odborníkmi

Biznisový kontext

- Záznamy pacientov – v SW uložené (prehľady duševných stavov pacientov zo sedení)
- Zjednodušenie prístupu k zdravotným dokumentáciám, prechod na digitálnu formu záznamu vo formáte PDF v SW
- Ochrana dát pred stratou či degradáciou fyzických dokumentov
- Možnosť sledovania zmien v duševnom zdraví pacientov na základe historických dát
- Zníženie administratívnej záťaže – menej papierovania, rýchlejšia evidencia

Budúci stav a dôvody pre vznik nového projektu

- Budúci stav:
  - Lepšia spolupráca odborníkov – prístup k rovnakým údajom (v rámci firmy SZPP)
  - Evidencia pacientskych záznamov v SW
  - Zníženie chybovosti pri vyhodnocovaní stavu pacientov
  - Zabezpečená ochrana citlivých údajov (šifrovanie, zálohovanie)
- Dôvody pre vznik nového projektu:
  - Manuálne vedenie záznamov spomaľuje prácu a vedie k neefektívnej administratíve
  - Rastúci počet pacientov – potreba rýchlej evidencie a sprístupnenia informácií
  - Súčasné riešenia sú nevyhovujúce – neexistuje centralizovaný systém pre psychológov, psychiatrov a koučov, ktorý by mohol byť vo firme SZPP použitý (hlavným cieľom je to, aby v rámci firmy SZPP videli výsledky konkrétneho pacienta psychológovia, psychiatri aj kouči a mohli sa nimi riadiť)

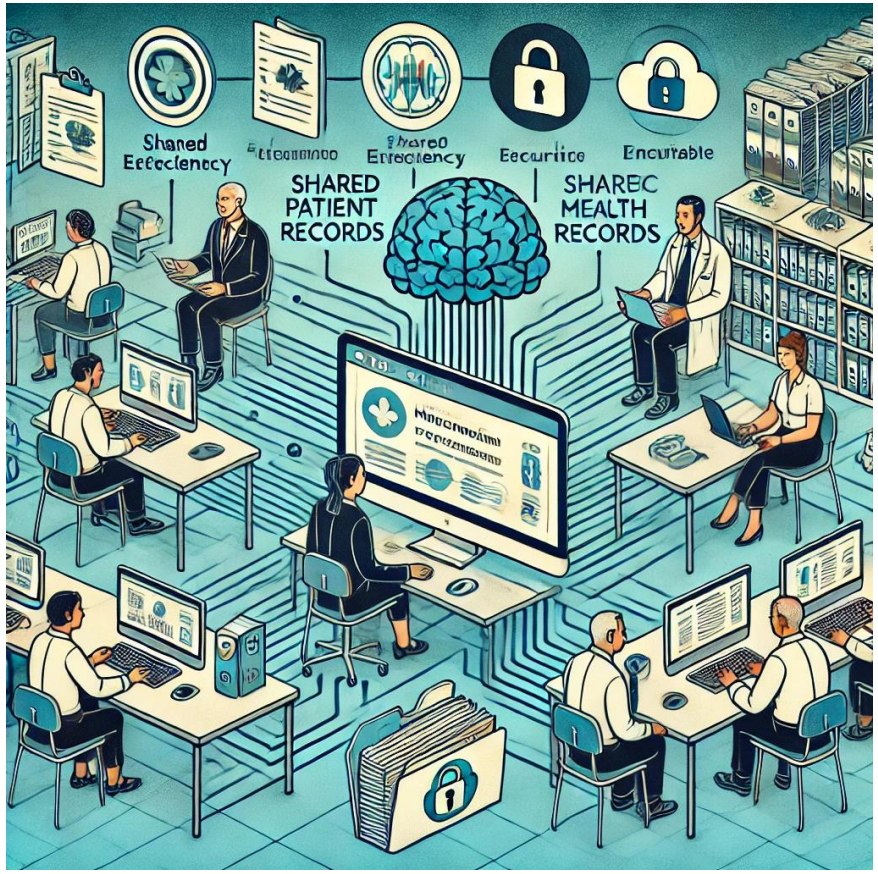

Biznis ciele a metriky úspechu

- Ciele:
  - Zdravotné záznamy zo sedení uložiť do SW pre lepší prístup k informáciám
  - Vytvorenie užívateľsky prívetivého rozhrania pre odborníkov aj pacientov
- Merateľné výhody
  - Zvýšenie efektivity zamestnancov pri vyhľadávaní záznamov – rýchlejšia dostupnosť informácií, menej manuálnych úloh
  - Zníženie nákladov – eliminácia tlače a papierových archívov
  - Jednoduchší transfer pacienta medzi dvoma identickými špecialistami v rámci firmy SZPP bez nutnosti ručného prenosu dokumentov (napr. ak pacient zmení svojho psychiatra v rámci firmy SZPP)

Merateľné výhody v %

- Zníženie administratívnej chybovosti o 40%
- Skrátenie času vyhľadávania údajov o pacientoch o 70%
- Zvýšenie spokojnosti personálu (merané spätnou väzbou)
- Digitálne zaevidovanie 80% dokumentácie do 6 mesiacov

FoureS

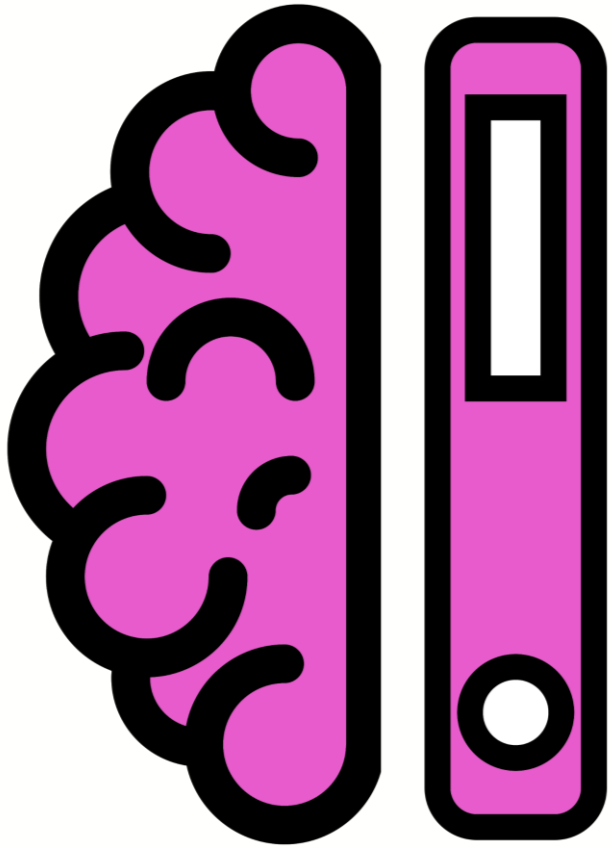

Logá (našej firmy a nášho SW)

Opis navrhovaného riešenia

Čo	Je	Pre	Ktorý	Poskytne	Na rozdiel
• Názov software-u: **Mentored** (Mental Record) • Názov našej firmy : **Four-eS** (4 Ská - Štefún, Šašinková, Štefanko, Strelec) • Názov firmy : **Slovenské združenie psychologickej pomoci** : **SZPP**	• Softvér, ktorý slúži na evidenciu psychologických záznamov	• Firmu SZPP, ktorá sa zaoberá riešením problémov týkajúcich sa mentálneho zdravia a poskytuje odbornú pomoc pacientom podanú mentálnymi koučmi, psychológmi a psychiatrami	• Prispieva k ekologickej orientácii v oblasti duševného zdravia • Zjednodušuje prístup k údajom ako pre pacienta, tak aj pre špecialistov	• Systém záznamov v oblasti psychológie, psychiatrie a so zameraním na duševné zdravie a pomoc • Lepšiu orientáciu v psychologických záznamoch • Centralizovanú databázu pacientov (v rámci firmy SZPP) • Rýchly a bezpečný prístup k záznamom • Podporu spolupráce medzi odborníkmi (v rámci firmy SZPP)	• Od súčasnej papierovej formy vyhotovovania a uchovávania zdravotných záznamov a poznámok zo sedení • Žiadne papierové zložky (všetko digitálne evidované) • Vyhľadanie údajov za sekundy namiesto manuálneho prehľadávania archívov • Automatické zálohovanie namiesto rizika straty dokumentácie

Silné a slabé stránky návrhu projektu

Silné stránky

- Návrh atraktívneho a jednoduchého systému, ktorý by jednoznačne presvedčil zástupcov mnohých vekových kategórií na prejdenie do systému
- Efektivita práce – zníženie administratívy, rýchlejší prístup k údajom
- Jednoduché rozhranie – vhodné aj pre netechnických užívateľov
- Ekologický prínos – menej papiera, menej odpadu

Slabé stránky

- Odpor voči zmene – možný skepticizmus špecialistov na prejdenie do nového systému
- Možná obava pacientov o bezpečnosť a integritu ich údajov uchovávaných v online priestore
- Možná vyššia vstupná investícia – potreba školení a adaptácie na nový systém
- Závislosť od internetu – pri výpadkoch môže byť obmedzená funkcionalita

Biznis ciele a metriky úspechu

Motivácia tímu

- Členovia tímu rozumejú potrebe digitálnej evidencie v oblasti duševného zdravia a chápu dôležitosť tohto smeru
- Záujem o vytvorenie návrhu systému, ktorý bude mať reálny prínos pre ľudí
- Príležitosť riešiť komplexné výzvy

Indentifikácia rizík

- Ťažkosti pochopenia jednotnej vízie projektu členmi tímu
- Zložité prijatie odborníkmi – nutnosť ich presvedčiť o výhodách riešenia
- Legislatívne obmedzenia – nutnosť splniť GDPR a ďalšie regulácie
- Technologické výzvy – vysoké nároky na zabezpečenie údajov môžu predĺžiť vývoj (riešenie musí byť bezpečné a stabilné)

Ďakujeme za pozornosť