Akutberedskabet

Bækkenslynge, præhospital anvendelse af			
Udgiver	Akutberedskabet-Præhospital		
Dokumenttype	Vejledning	Version	2
Forfattere	Morten Mellor Bernes/MBER0116/RegionHovedstaden, Jakob Rasmussen/JRAS0237/RegionHovedstaden	Gældende fra	25-01-2025
Fagligt ansvarlig	Cheflæge Ambulance	Næste revision	25-01-2027
Ændringer	Ændring af billeder		

Formål
Målgrupper og anvendelsesområde
Definitioner
Fremgangsmåde
Ansvar og organisering
Referencer, lovgivning og faglig evidens samt links hertil
Bilag

Målgrupper og anvendelsesområde

Alt præhospitalt sundhedsfagligt personale med funktion på ambulancer, akutlægebiler og specialkøretøjer i Region Hovedstaden. Anvendes ved præhospital indsats og patientbehandling i henhold til egen kompetenceprofil og specifikke medicin- og behandlingsinstrukser.

Ambulanceassistenter, behandlere og paramedicinere skal være bekendt med indholdet vedrørende indikationer for opstart af behandling i denne VIP, og skal kunne klargøre til anlæggelse af bækkenslynge.

Ambulanceassistenter, behandlere og paramedicinere skal kunne opstarte behandling med bækkenslynge på konkret ordination efter aftale med AMK/ALB-læge.

Tilbage til top

Definitioner

Præhospitalt sundhedsfagligt personale med funktion på ambulancer, akutlægebiler og specialkøretøjer: Ambulancebehandlere, paramedicinere, akutlæger samt anæstesisygeplejersker med funktion på Akutbil Bornholm.

ALB: Akutlægebil

Tilbage til top

Fremgangsmåde

Indikationer:

- Anterior-posterior kompression af bækkenet ifm. høj-energi traume, fx. frontalkollision bil-bil og motorcykel-bil samt overkøring af femur/bækken/abdomen.
- Symptomer/tegn på fraktur, f.eks. ”open-book” eller bilateral femurfraktur.
- Hypovolæmisk shock ved multitraumatiserede patienter (stumpe traumer)
- Traumatisk hjertestop (jf. ERC-guidelines)

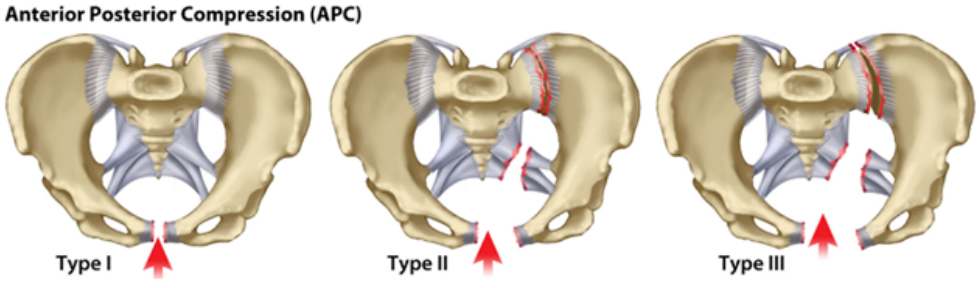

Kontraindikationer:

- Isolerede hoftenære frakturer
- Hofteluksation
- Vertikal læsion, fx. ved fald fra højde hvor man lander på benene (relativ)
- Lateral kompression af bækkenet fx. ved sidekollision bil-bil (relativ)

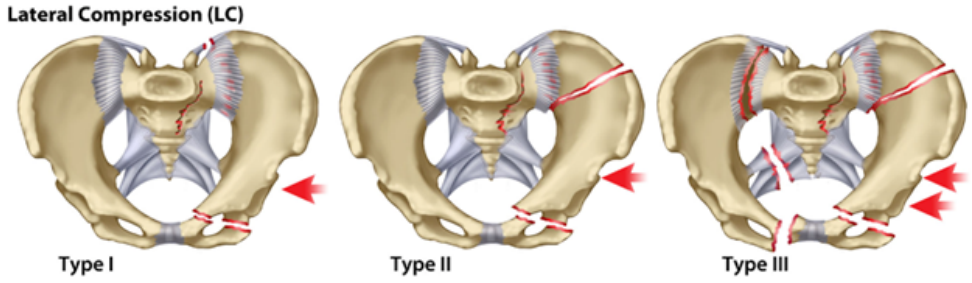

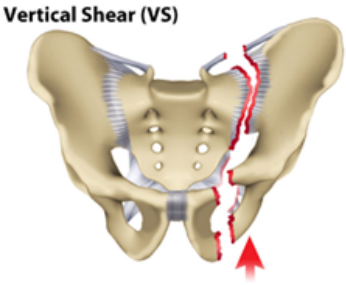

Særlige forhold:

- Så snart der er en indikation (f.eks. på skadesmekanismen), bør bækkenet ikke undersøges/manipuleres yderligere (dvs. undlad yderligere palpering af bækkenregionen, og undgå om muligt at log-rolle patienten mm.)
- Ved tilstande hvor bækkenslynge er indiceret skal akutlægebil tilkaldes, jf. VIP: Tilkald og afmelding af akutlægebil, Vejledning for ambulancetjenester
- Søg lægefaglig konference ved behov, jf. VIP: Lægefaglig rådgivning af præhospitalt personale, Fremgangsmåde ved

Klargøring til- og behandling med bækkenslyngen:

- Sam Pelvic Sling II er str. ”standard” og passer en livvidde på 81-127 cm.
- Bækkenslyngen kan med fordel forberedes/placeres i vakuummadrassen inden patienten lejres.

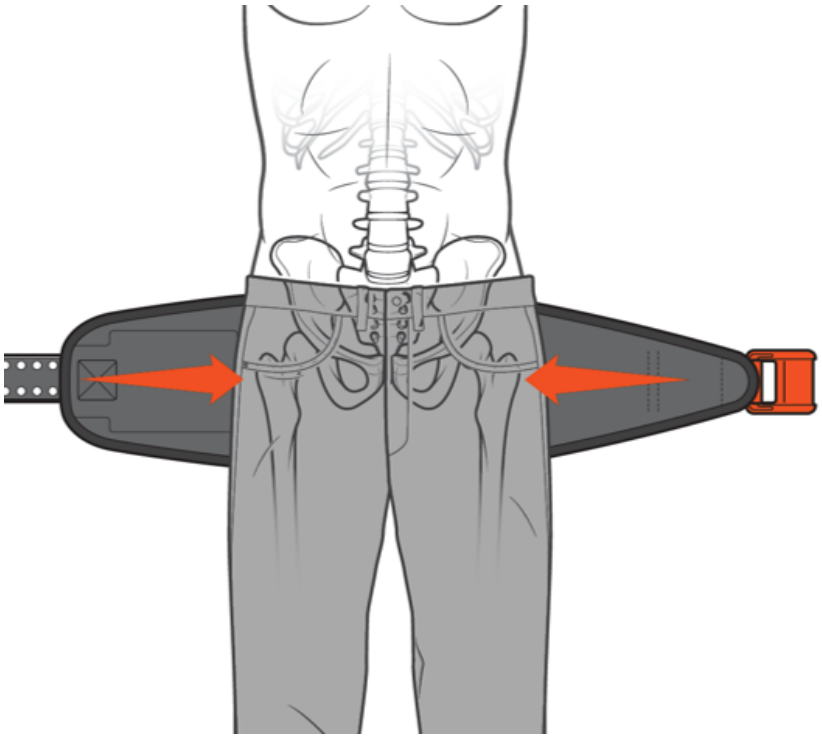

STEP 1

Fjern genstande fra patientens lommer eller bækkenområde.
Placér bækkenslyngen med den sorte side vendt op, under patienten i niveau med trochanterne.

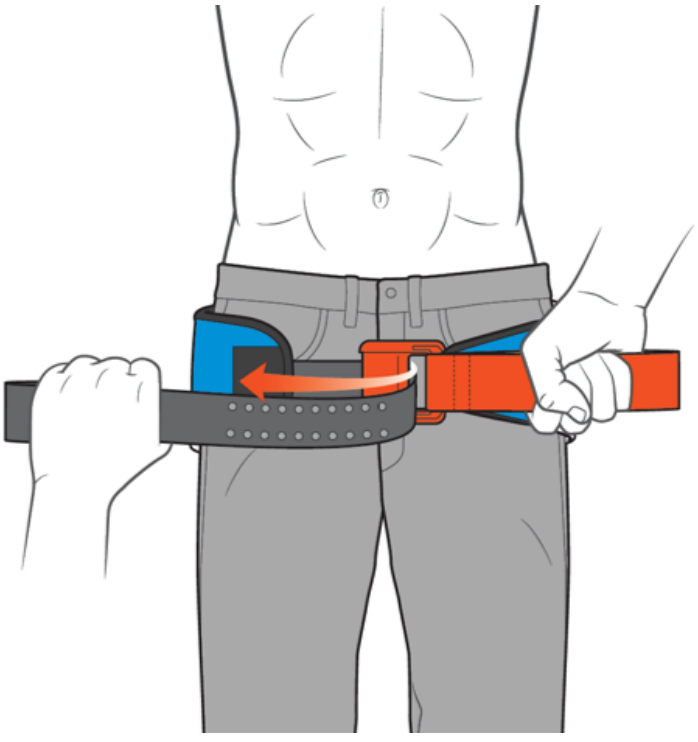

STEP 2

Før den sorte rem igennem bæltespændet og træk den helt igennem.

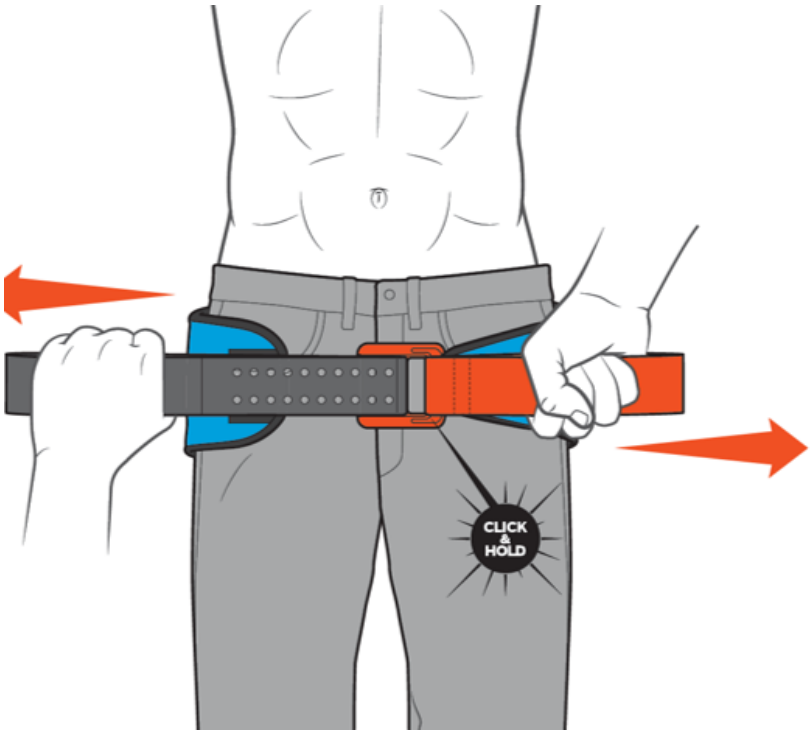

STEP 2

Hold fast i den orange rem og træk den sorte rem i den modsatte retning indtil du hører og føler at bæltespændet *"klikker"*.

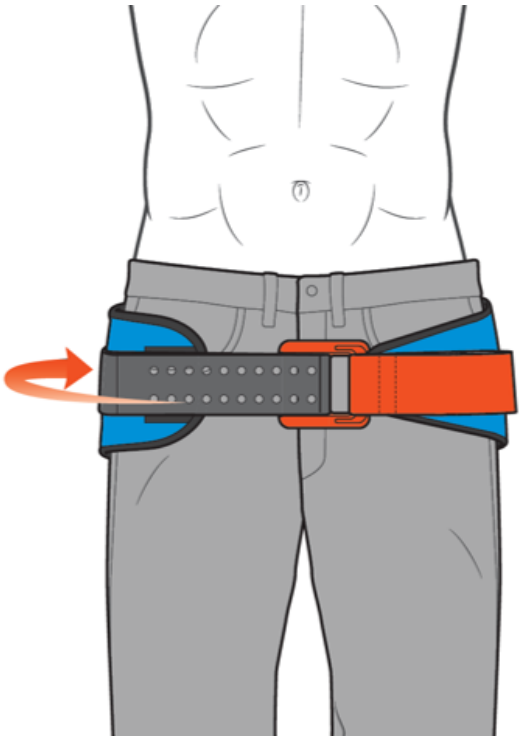

STEP 3

"Hold trækket" imens du med det samme fastgør den sorte rem til velcro-overfladen på bækkenslyngen.

NOTE: Vær ikke bekymret, hvis bæltespændet "klikker" en ekstra gang efter at remmen er fastgjort.

Tilbage til top

Ansvar og organisering

Cheflæge Ambulance i Region Hovedstadens Akutberedskab delegerer kompetencerne beskrevet i denne vejledning til paramedicinere, lægeassistenter og anæstesisygeplejersker, der varetager præhospital tjeneste for Region Hovedstaden.

Ledende overlæge Ambulance, sektionsledere og områdeledere ved Region Hovedstadens Akutberedskab er ansvarlig for udbredelse af og sikring af kendskab til instruksen blandt personale, der varetager tjeneste ved ambulance, akutlægebiler og øvrige specialfunktioner i Akutberedskabet.

Ambulanceleverandørerne er ansvarlige for den lokale implementering hos ambulancepersonalet.

Præhospitalt sundhedsfagligt personale, der varetager præhospital tjeneste for Region Hovedstaden har et selvstændigt ansvar for at sætte sig ind i vejledningen og følge den i deres daglige virke.

Tilbage til top

Referencer, lovgivning og faglig evidens samt links hertil

VIP: Tilkald og afmelding af akutlægebil, Vejledning for ambulancetjenester

VIP: Lægefaglig rådgivning af præhospitalt personale, Fremgangsmåde ved

Tilbage til top

Bilag

Sam Pelvic Sling II Instruktion quick guide

Tilbage til top