bls | Informatik Service Center ISC-EJPD | die Mobiliar | PostFinance | SBB CFF FFS | swisscom

BATbern

TECHNOLOGIE-AUSTAUSCH ZWISCHEN IT EXPERTEN

#BATbern44

Chatbots

BATbern

- Plattform zum Technologie Austausch zwischen IT Experten
- Präsentationen aus der Praxis von Berner Firmen (mit Gastreferaten)
- Feedback und Diskussionen
- Apéro / Mittagessen und Networking

- Unterstützung durch 6 Partnerfirmen

Verein Berner-Architekten-Treffen

Dr. Nissim J. Buchs

ELCA
nissim.buchs@elca.ch

Baltisar Oswald

SBB Informatik
baltisar.oswald@sbb.ch

Andreas Grütter

die Mobiliar
andreas.gruetter@mobiliar.ch

Daniel Kühni

avega IT
daniel.kuehni@avega.ch

Ein **Chatterbot**, **Chatbot** oder kurz Bot ist ein textbasiertes Dialogsystem, welches das Chatten mit einem technischen System erlaubt...

Technisch sind Bots näher mit einer Volltextsuchmaschine verwandt als mit künstlicher oder gar natürlicher Intelligenz…

Mit der steigenden Computerleistung können Chatbot-Systeme allerdings immer schneller auf immer umfangreichere Datenbestände zugreifen und daher auch intelligente Dialoge für den Nutzer bieten.

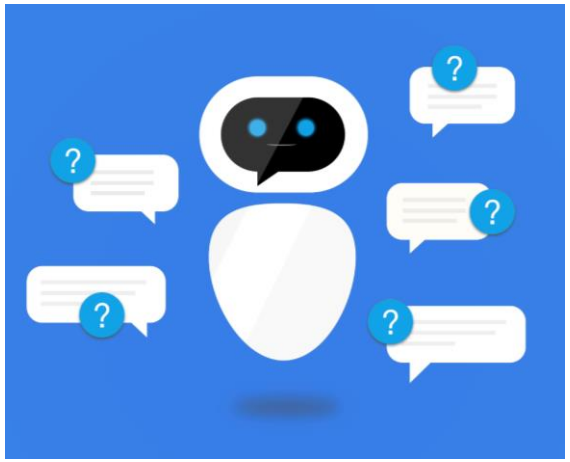

Quelle: https://de.wikipedia.org/wiki/Chatbot

16:00 Begrüssung, Baltisar Oswald

16:10 Ioannis Martinis, Coop Rechtsschutz

Rechtsberatung & intelligente Bots

16:50 Andreas Hess, ELCA, Dominic Spalinger, PostFinance

Vom Chatbot zum Voicebot – Aufbau und Transformation

17:30 Pause

17:40 Philipp Egolf, Mario Paonessa, Swisscom

Conversational AI - Wie funktioniert es und was sind die Anwendungen?

18:20 Abschluss, Baltisar Oswald

18:30 Apéro

16:00 Begrüssung, Baltisar Oswald

16:10 Ioannis Martinis, Coop Rechtsschutz

Rechtsberatung & intelligente Bots

16:50 Andreas Hess, ELCA, Dominic Spalinger, PostFinance

Vom Chatbot zum Voicebot – Aufbau und Transformation

17:30 Pause

17:40 Philipp Egolf, Mario Paonessa, Swisscom

Conversational AI - Wie funktioniert es und was sind die Anwendungen?

18:20 Abschluss, Baltisar Oswald

18:30 Apéro

17:40 geht’s weiter

16:00 Begrüssung, Baltisar Oswald

16:10 Ioannis Martinis, Coop Rechtsschutz

Rechtsberatung & intelligente Bots

16:50 Andreas Hess, ELCA, Dominic Spalinger, PostFinance

Vom Chatbot zum Voicebot – Aufbau und Transformation

17:30 Pause

17:40 Philipp Egolf, Mario Paonessa, Swisscom

Conversational AI - Wie funktioniert es und was sind die Anwendungen?

18:20 Abschluss, Baltisar Oswald

18:30 Apéro

Unterlagen Online

Die Unterlagen werden auf

https://www.slideshare.net/batbern/presentations

www.berner-architekten-treffen.ch

verfügbar gemacht.

Vorschau aufs 2020

Konkrete Fachbeiträge, sowie Wünsche und Anregungen zu Themen sind hoch willkommen:

meetup-group-BATbern-list@meetup.com

#BATbern45

Freitag, 13. März 2020, 16:00 – 18:30

#BATbern46

Freitag, 26. Juni 2020, Tages-BAT

#BATbern47

Freitag, 6. November 2020, 16:00 – 18:30