OPEN BANKING PROJECT.CH

Open Banking – ein Konzept mit viel Potenzial auch für die Schweizer Finanzindustrie und darüber hinaus

Sven Biellmann, Simon Bleher, Olivier Châtelain

Bern, 25. Februar 2022

avaloq · DXC TECHNOLOGY · ergon · finnova · FINSTAR · inventx BANK ON IT · netcetera · UNIVERSITÄT BERN · coordinated by BEI Business Engineering Institute St. Gallen

Die Interaktion zwischen Kunde und Bank hat sich in den letzten Jahrzehnten stark verändert – und wird sich weiter verändern.

Bankschalter
seit ca. 2’000 v.Chr.

Bancomat
1967: Erster Bancomat an der Bahnhofstrasse in Zürich

Online Banking
1997: Credit Suisse startet als erste Schweizer Bank ihr Online Banking

Mobile Banking
2010: Erste Schweizer Banken bieten ihren Kunden Mobile Banking

1850 | 1900 | 1950 | 2000 | What’s next?

1844: Telegramm

1876: Telefon

1974: Telefax

1978: Mobiltelefon

1983: Internet

2007: Smartphone

2014: Smartwatch

coordinated by
BEI Business Engineering Institute St. Gallen

Wir leben in einer vernetzten Welt voller Vielfalt. Die Banken haben die Chance ihre Kunden als vertrauenswürdige Partner weiterhin zu begleiten.

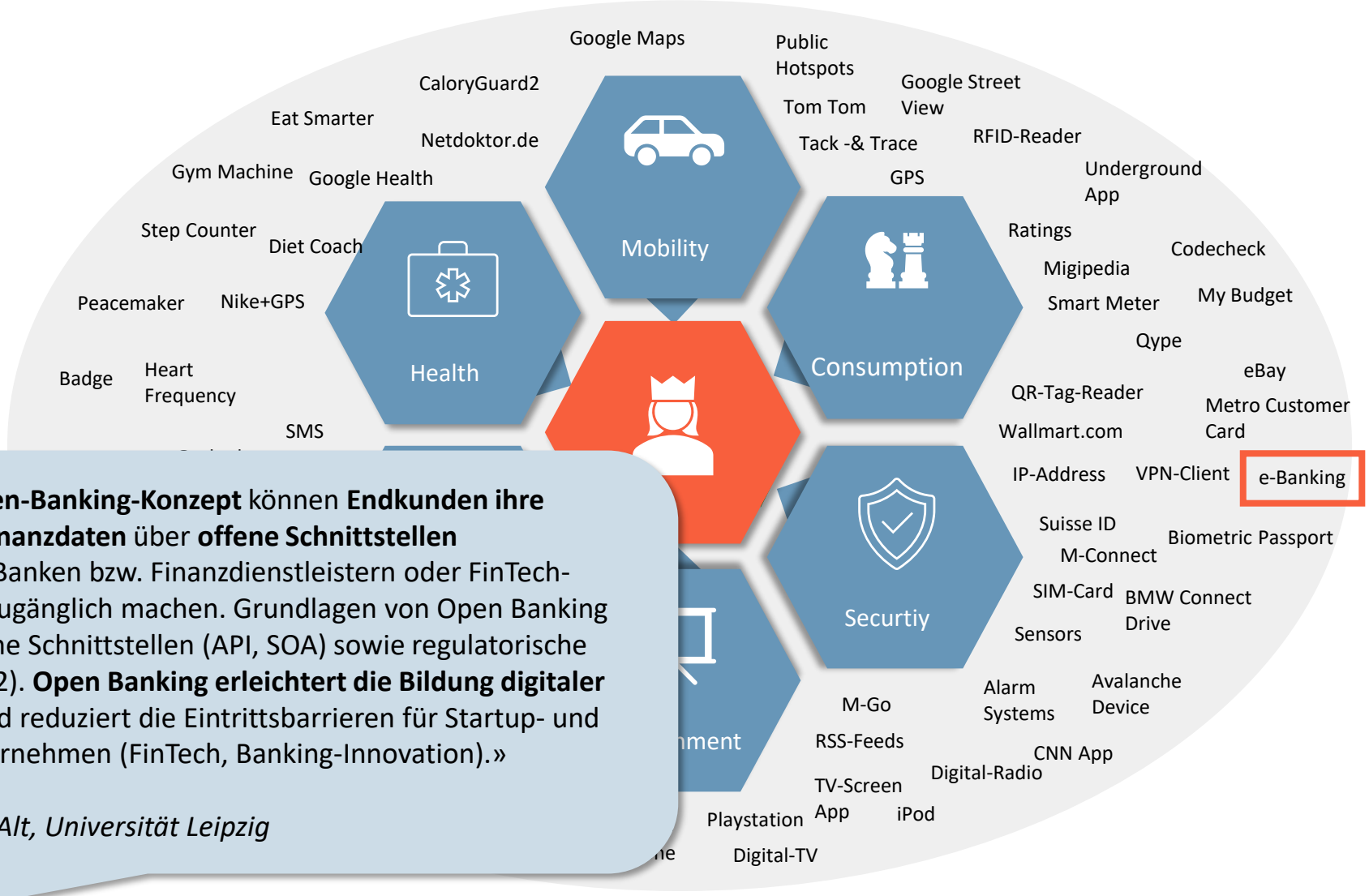

«Nach dem **Open-Banking-Konzept** können **Endkunden ihre persönlichen Finanzdaten** über **offene Schnittstellen** verschiedenen Banken bzw. Finanzdienstleistern oder FinTech-Unternehmen zugänglich machen. Grundlagen von Open Banking bilden technische Schnittstellen (API, SOA) sowie regulatorische Vorgaben (PSD 2). **Open Banking erleichtert die Bildung digitaler Ökosysteme** und reduziert die Eintrittsbarrieren für Startup- und Nichtbank-Unternehmen (FinTech, Banking-Innovation).»

Prof. Dr. Rainer Alt, Universität Leipzig

coordinated by BEI Business Engineering Institute St. Gallen

Open Banking ist ein internationales Thema und wird gefördert – mit und ohne Regulationen

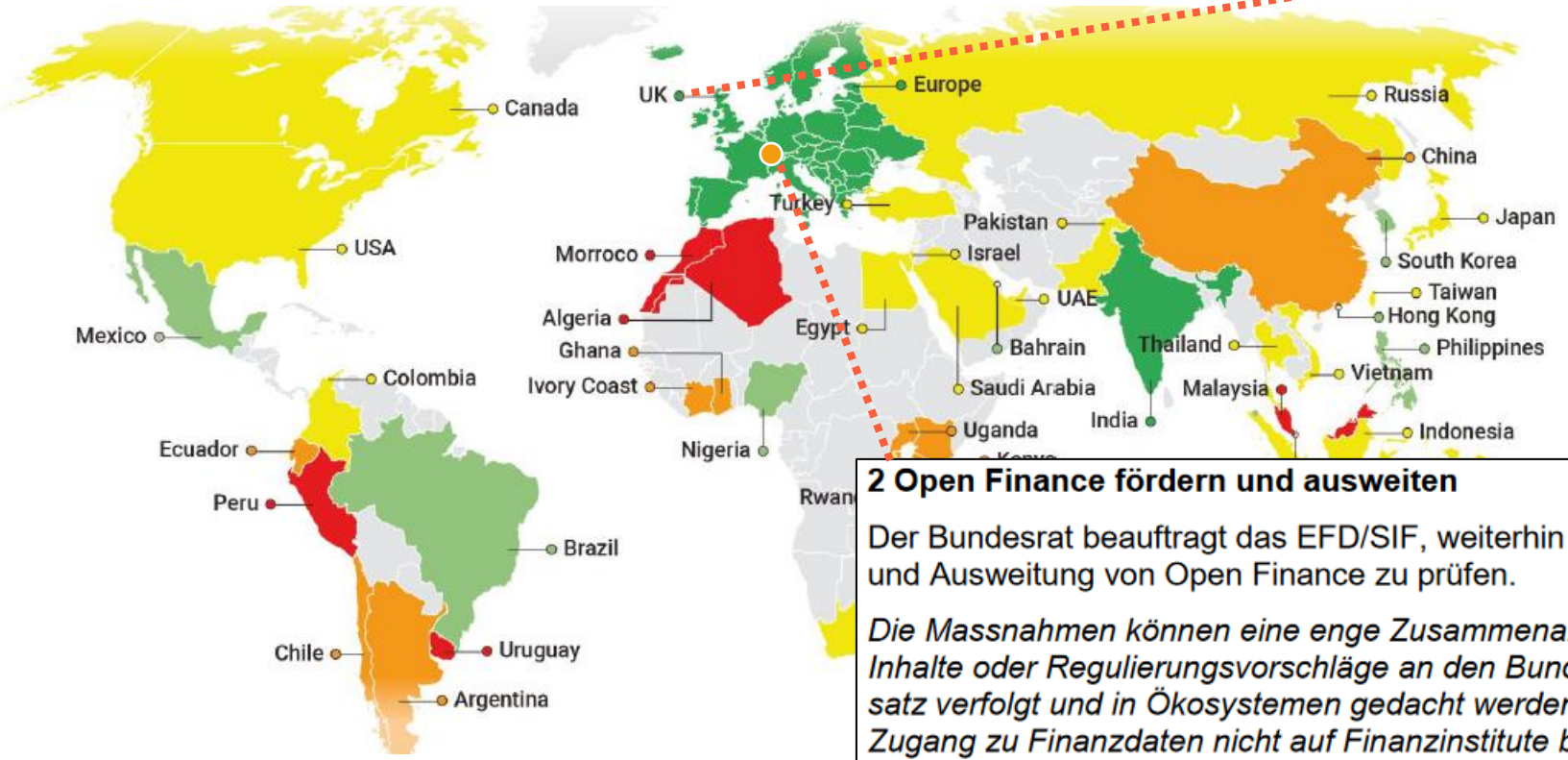

API calls per month in UK 2018-2021

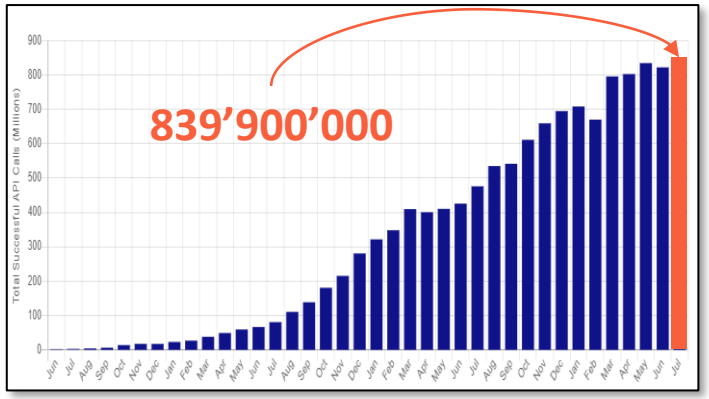

Progress Status

Under discussion/Planned
Either some discussions but no concrete plan in place to progress action, or open banking regulations announced.

Current review/In progress
Either open banking consultation progress being conducted, or milestones being reached towards implementing open banking regulations.

Early imp
Official re
place. Sta
may not h
to start o
legislativ

2 Open Finance fördern und ausweiten

Der Bundesrat beauftragt das EFD/SIF, weiterhin regelmässig den Handlungsbedarf zur Förderung und Ausweitung von Open Finance zu prüfen.

Die Massnahmen können eine enge Zusammenarbeit mit der Branche, die Thematisierung neuer Inhalte oder Regulierungsvorschläge an den Bundesrat umfassen. Dabei soll ein ganzheitlicher Ansatz verfolgt und in Ökosystemen gedacht werden. Ein solcher Ansatz bedeutet u.a. auch, dass der Zugang zu Finanzdaten nicht auf Finanzinstitute beschränkt ist – d.h., dass auch Akteure aus anderen Wirtschaftszweigen unter bestimmten Bedingungen Zugang erhalten können – und dass der Finanzsektor von der Öffnung von Schnittstellen in anderen Sektoren profitieren kann.

Werden die Fortschritte u.a. auch mit Blick auf Kunden- und Anlegerinteressen als nicht zureichend erachtet, beauftragt der Bundesrat das EFD/SIF, ihm einen Vorschlag über mögliche Massnahmen zu unterbreiten, einschliesslich der Prüfung einer gesetzlichen Verpflichtung zur Öffnung des Zugangs zu Daten über standardisierte Schnittstellen.

coordinated by BEI Business Engineering Institute St. Gallen

Quellen: https://platformable.com/open-banking/trends, https://www.openbanking.org.uk/api-performance/, https://www.sif.admin.ch

Wieso? - Was sind die Treiber?

Daten

Kundenbedürfnisse

Vorschriften & Verordnungen

openbankingproject.ch

coordinated by BEI Business Engineering Institute St. Gallen

Wie? – Entkoppelung durch offen Schnittstellen

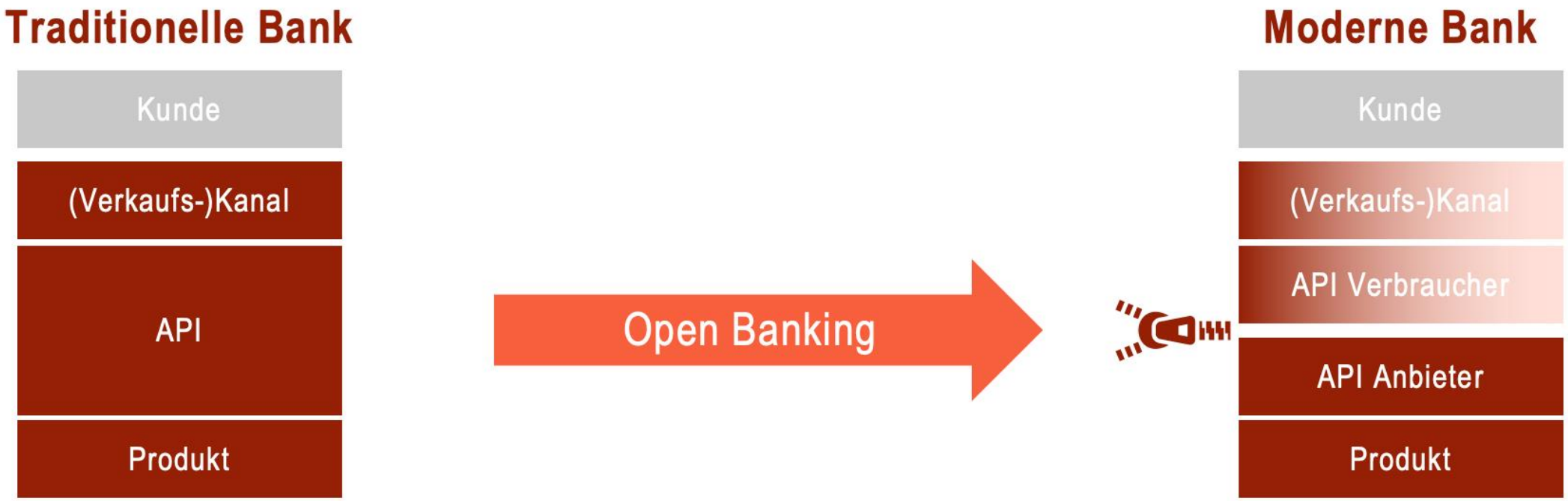

coordinated by BEI Business Engineering Institute St. Gallen

Was? – Herausforderung Öffnungsstrategie

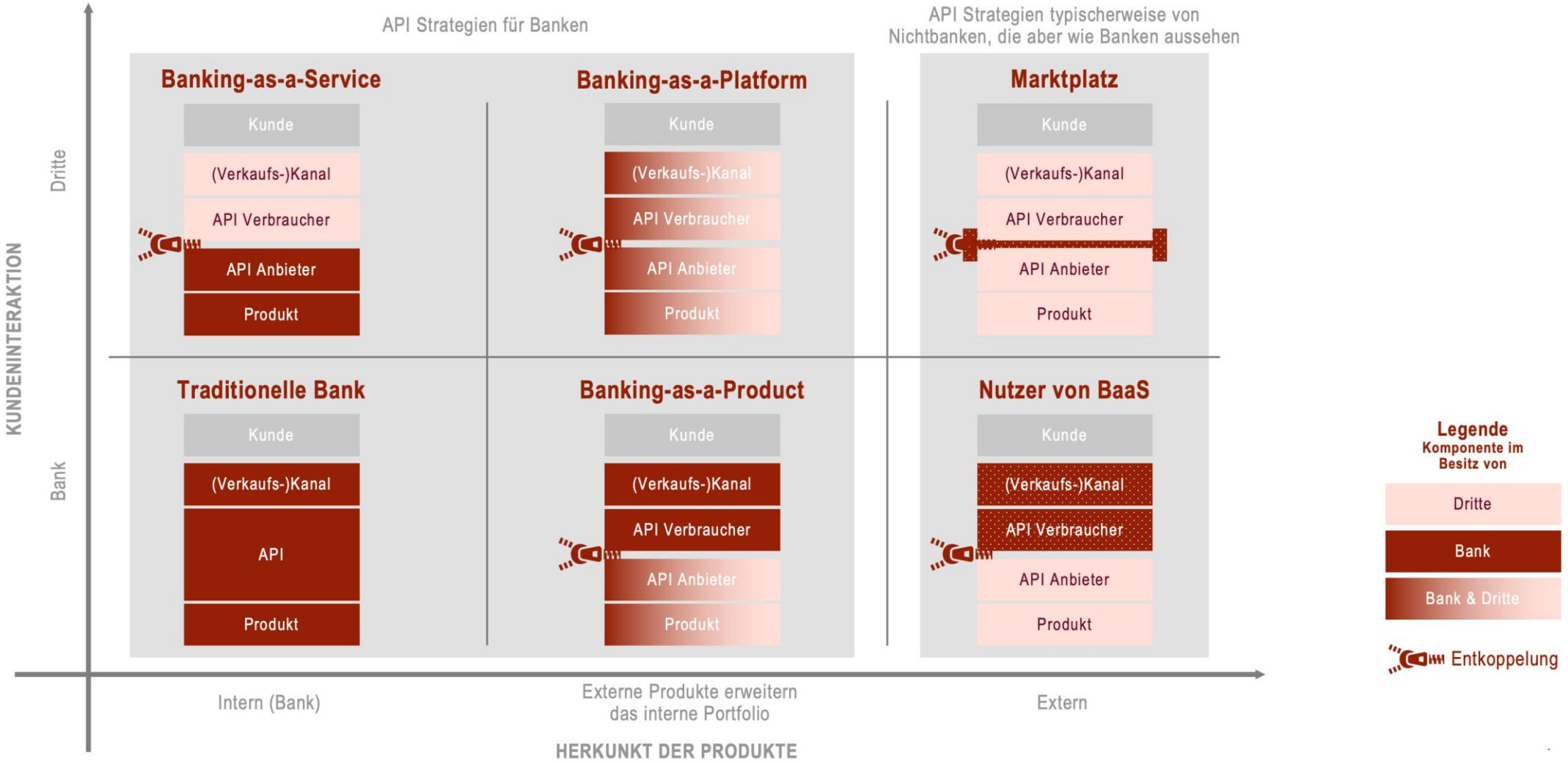

coordinated by BEI Business Engineering Institute St. Gallen

Was? – Herausforderung Datenaustausch

Dezentralisiert (Peer-to-Peer)

Jeder Teilnehmer interagiert direkt mit jedem anderen Teilnehmer. Governance, Compliance und Datenaustausch sind dezentralisiert

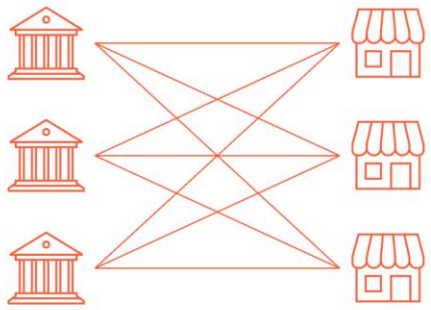

Beispiel: Deutsche Bank, HBL

Hybrid

Governance und Compliance zentralisiert, Datenaustausch bleibt dezentralisiert.

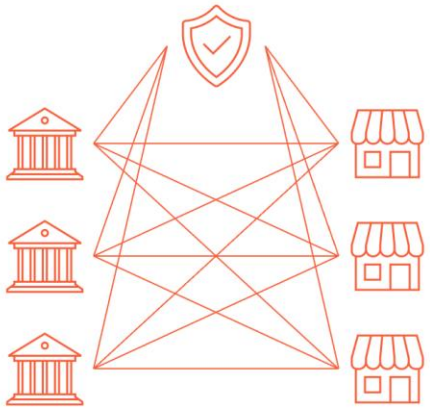

Beispiel: PSD2, Open Banking UK

Zentralisiert (zentraler Hub / Plattform)

Governance, Compliance und Datenaustausch laufen zentralisiert über einen Hub. Der Hub übernimmt auch die Rolle der Trusted Central Authority (TCA).

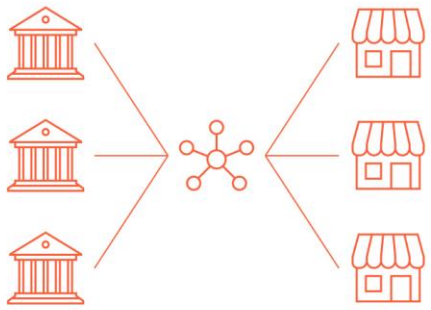

Beispiel: bLink

Legende: Bank / Finanzdienstleister · Drittanbieter · TCA · Hub / Plattform

coordinated by BEI Business Engineering Institute St. Gallen

Integrationsarchitektur – Blueprint

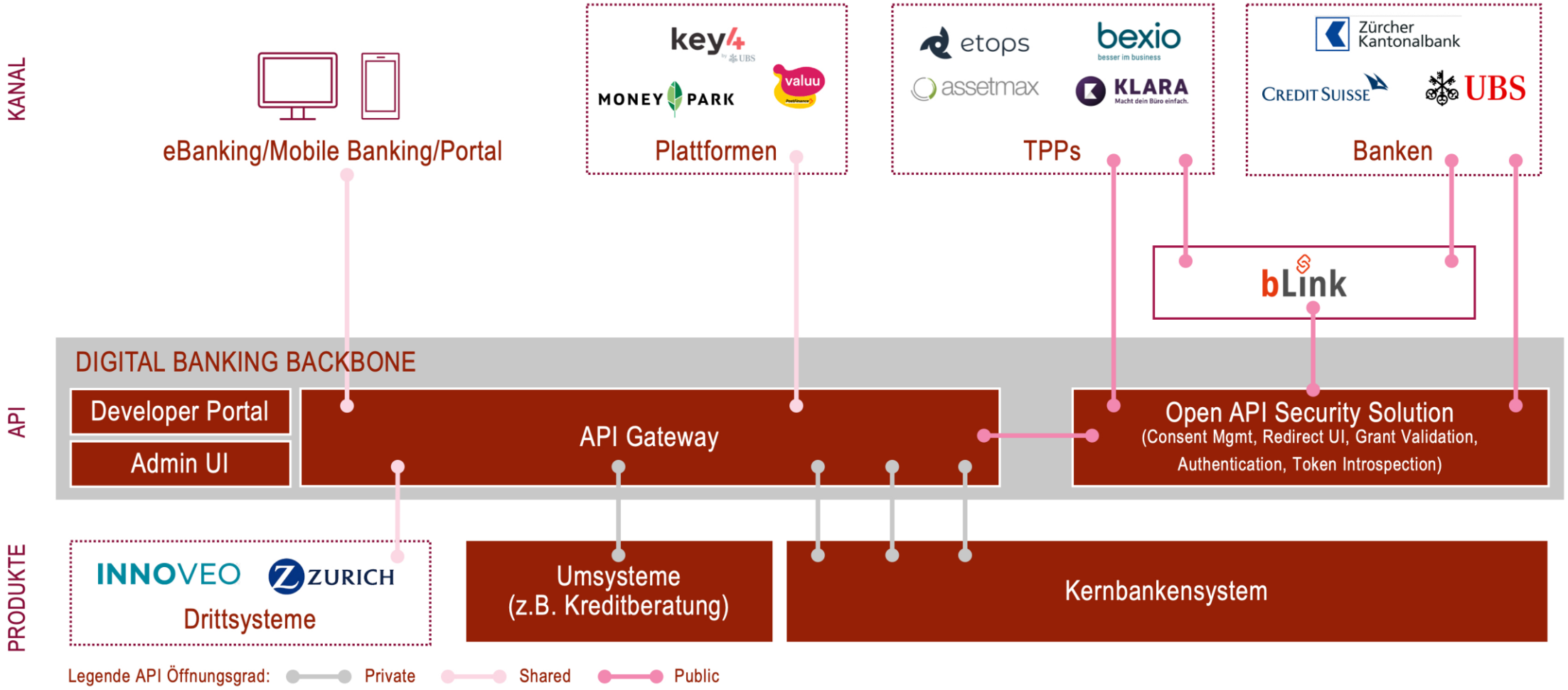

coordinated by
BEI Business Engineering Institute St. Gallen

Marktanalyse Public APIs – Die 10 führenden Banken im Bereich Open Banking[1)]

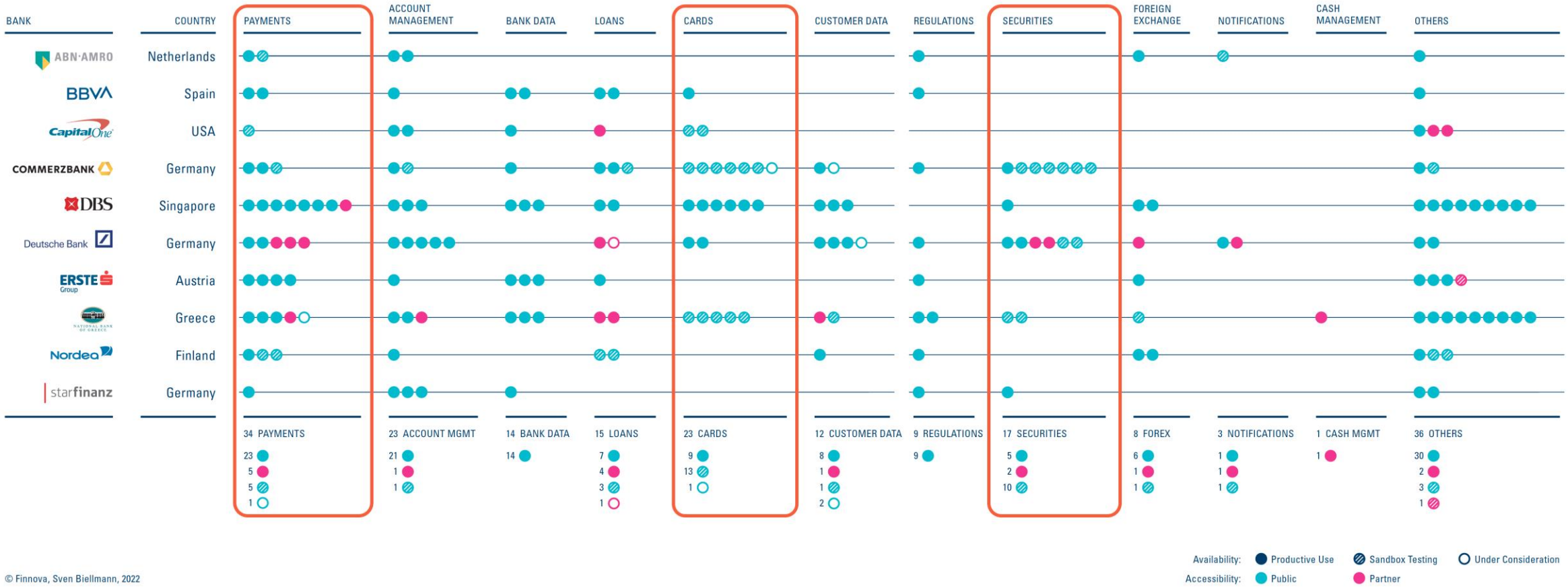

© Finnova, Sven Biellmann, 2022

[1)]Gemäss Open Banking Monitor von Innopay - Link

coordinated by BEI Business Engineering Institute St. Gallen

Rückblick APIs im DXC Banking Service Center (BSC)

Seit 2005

Klassische WebServices in Core-Banking

- WSDL
- SOAP
- XSD
- XML

Seit 2015

Erste handgestrickte JSON-Rest Services für eigene Mobile App

- Mit JSON-Schema Beta
- Einführung ISO20022

2019

Kundenportal mit JSON-REST APIs

- API-Gateway (L7)
- > 200 APIs
- > 20 Gruppen

Mitglied Open-BankingProject.ch

Seit 2021

Neue Standards:

- EBICS für Geschäftskunden

- Mitglied "The Berlin Group"
- Umsetzung Swiss NextGen API / TBG

Ende 2021

Integration Swiss NextGen mit Finance Manager Contovista

openbankingproject.ch

Sicht Ökosystem – Open-Banking in-house nutzen (Personal Finance Manager)

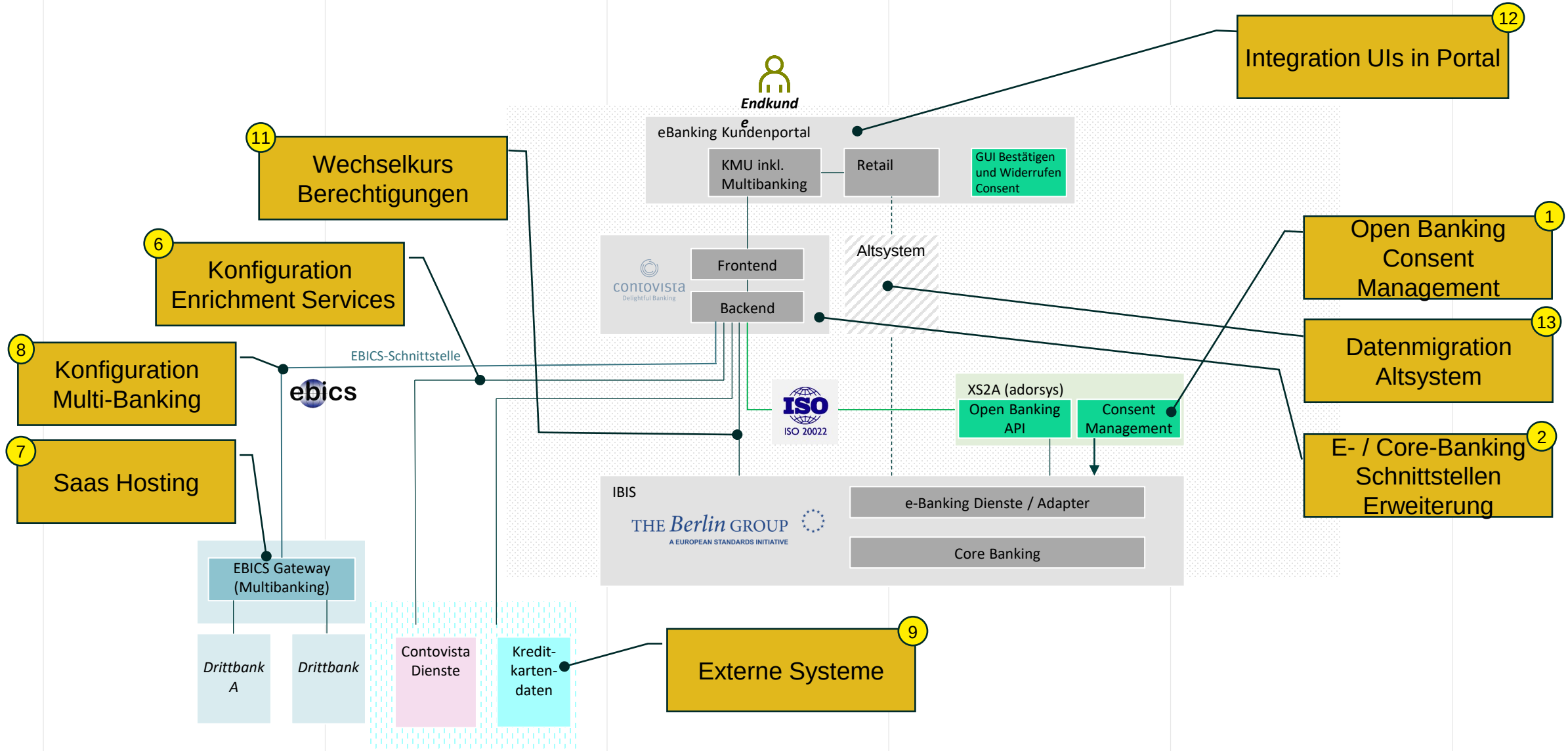

coordinated by BEI Business Engineering Institute St. Gallen

Ausblick APIs im DXC Banking Service Center (BSC)

openbankingproject.ch

In 2022

Nächste Version ISO20022 (2019)

Neue Anbindungen

GraphQL in-house

In 2023

Selbstbedienung beim Verkauf von Produkten

Digitale Partnerschaften

Multibanking etabliert sich

2024

Regulatorien im Open-Banking

>2025 ?

eID Schweiz

Immer alles 24 / 7

Banking als Plug-In

Markteintritt Google / Facebook / Amazon

Instant Payment ersetzt Maestro/Visa

>2030

50% der POS wandern auf das Handy

Handy = Laptop

Marktkonsolidierungen im Bankenwesen

Sicherheit im e-Banking via Dritten (Token statt Anmeldedaten)

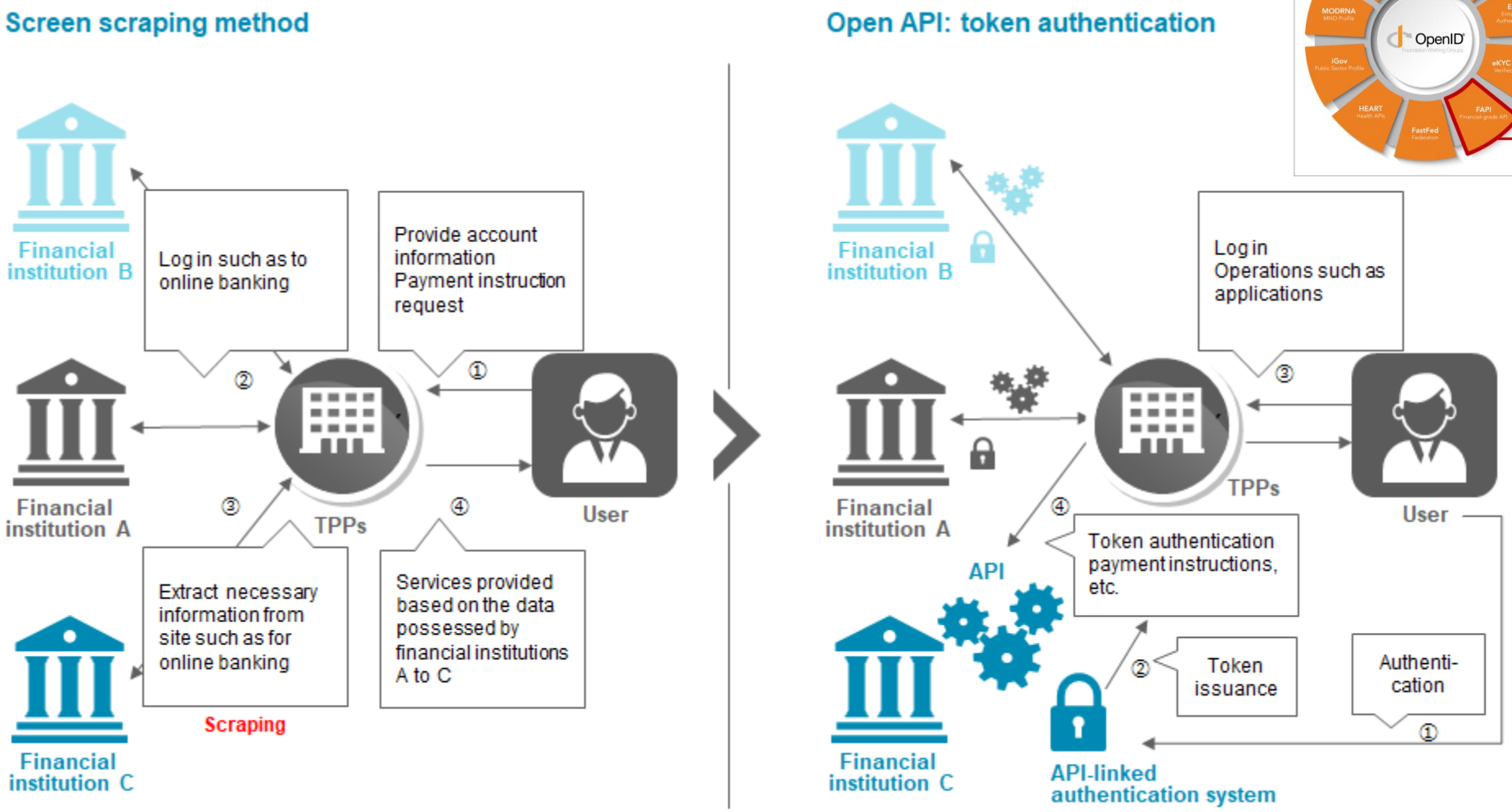

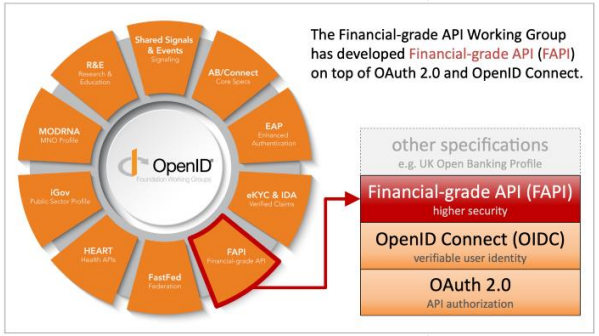

https://qph.fs.quoracdn.net/main-qimg-5a12a1ef79d16f77c79965e15df1bcdb
https://openid.net/2021/04/14/guest-blog-financial-grade-api-fapi-explained-by-an-implementer-updated

Übersicht über Organisationen, Initiativen und Unternehmen im Kontext von Open Banking in der Schweiz

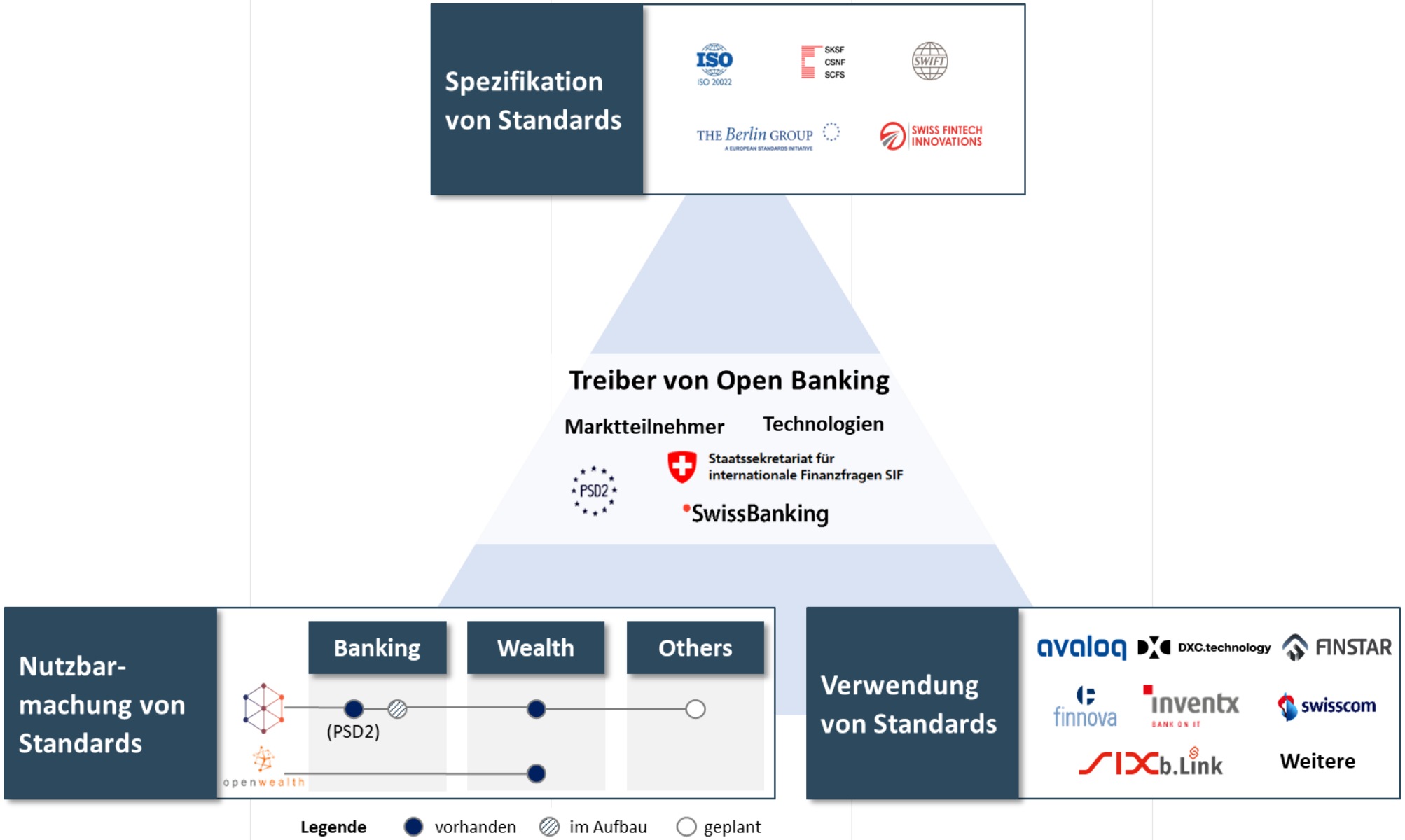

coordinated by BEI Business Engineering Institute St. Gallen

Gemeinsam mit unseren Partnern, Member und der Community erstellen wir Bausteine für Open Banking – Ein Blick zurück auf 2021

openbankingproject.ch

Januar 2021

Publikation Community API Bankable Assets Trading

Februar 2021

Publikation Vertragsvorlage

März 2021

Abschluss Spezifikation Release 1 OPN-Pay

Juni 2021

Start Community Workshops «Customer Onboarding + KYC»

August 2021

Go-Live BEKB/Contovista/DXC mit Swiss NextGen API

Start Vorprojekt Open Banking Network

Zweiter Open Banking Summit

Oktober 2021

Stellungsnahme zum Zielbild E-ID

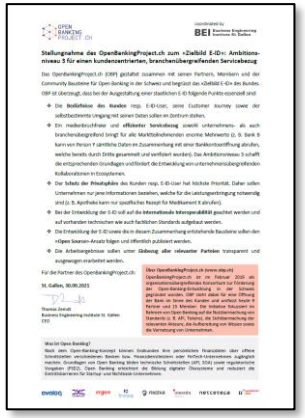

Die laufenden Aktivitäten werden weitergeführt und um weitere ergänzt – wir freuen uns auf Ihre Partizipation!

Strukturierung und Umsetzung weiterer Anwendungsfälle in Zahlen, Anlegen und Finanzieren

Customer Onboarding + KYC
«Bereitstellung von standardisierten Bausteinen für eine unternehmens-übergreifende Zusammenarbeit entlang des Lebenszyklus von Bankkunden»

Open Banking Network
«Effiziente und nachhaltige Anbindung von TPPs und Banken mittels eines hybriden Modells (Beispiel UK)»

Ausweitung Swiss NextGen API
«Europäisch weit verbreitete Schnittstelle für Kontoinformationen und Zahlungsinitiierung»

Drei exemplarische, kundenzentrierte Anwendungsfälle

1 Vereinfachtes Onboarding

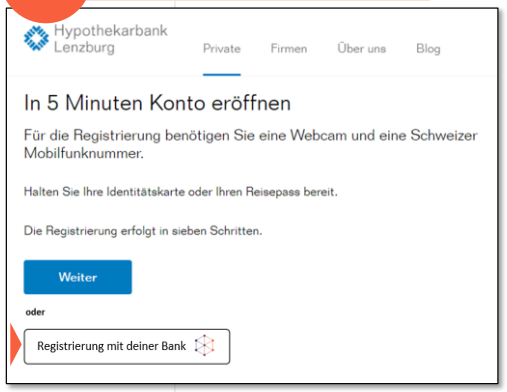

2 Altersprüfung als Service

3 Vereinfachtes Login im E-Commerce

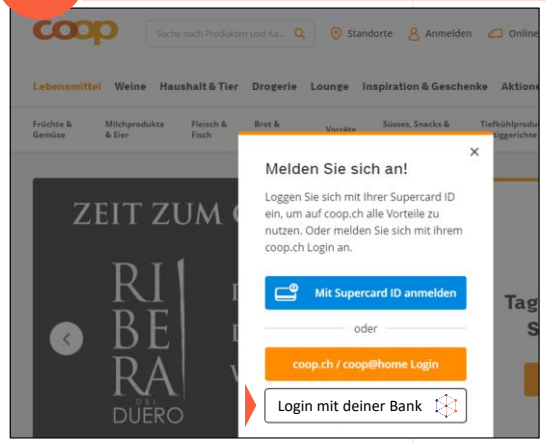

26.01.
4. Mitgliederanlass

04.05.
5. Mitgliederanlass

28.08.
Open Banking Summit

09.11.
6. Mitgliederanlass

2022

Erfolgsfaktoren – OpenBankingProject.ch's Manifest für Open Finance in der Schweiz

- Ein **innovativer und starker Schweizer Finanzplatz** ist für die Schweiz essenziell.
- Neue Technologien, datenbasierte Geschäftsmodelle und eine **Standardisierung und Öffnung über Schnittstellen** sowohl innerhalb der Finanzindustrie als auch darüber hinaus stärken die strategische Weiterentwicklung des Finanzplatzes.
- Diese Öffnung unterstützt die **unternehmens- und branchenübergreifende Wertschöpfung** und ermöglicht es Unternehmen ihre Kunden nachhaltig zu begleiten und somit langfristig wettbewerbsfähig zu sein.
- Die **Bedürfnisse des Kunden** und der selbstbestimmte Umgang mit seinen Daten stehen im Zentrum.
- Die fachlichen und technologischen Bausteine
  - basieren, wo immer möglich, auf **internationalen Standards**
  - werden unter Einbezug aller relevanten Parteien **transparent und ausgewogen** erarbeitet
  - stehen allen Interessierten im Sinne von **Open Source** zur Verfügung
- Eine **Zusammenarbeit** mit relevanten Initiativen und Organisationen wird angestrebt.

Staatssekretariat für internationale Finanzfragen SIF

«Der Schweizer Staat (SIF) engagiert sich namentlich für eine **Öffnung** und **Standardisierung** von Datenschnittstellen im Schweizer Finanzsektor, um den Austausch von kundenbezogenen Daten zwischen den klassischen Finanzmarktakteuren und neuen Anbietern zu fördern.» (Quelle)

Netzwerk Digitale Selbstbestimmung
Réseau Autodétermination Numérique
Network Digital Self-Determination

ISO 20022 · THE Berlin GROUP A EUROPEAN STANDARDS INITIATIVE · BIAN Banking Industry Architecture Network · open source initiative

SwissBanking · SWISS FINTECH INNOVATIONS · openwealth · OpenPK

coordinated by BEI Business Engineering Institute St. Gallen

OPEN BANKING PROJECT.CH

Partner

avaloq
DXC TECHNOLOGY
ergon – smart people – smart software
finnova
FINSTAR
inventx – BANK ON IT
netcetera
UNIVERSITÄT BERN
coordinated by BEI Business Engineering Institute St. Gallen

Member

andrion – Weiter. Denken. – A CAPCO COMPANY
Banque Cantonale de Fribourg – Freiburger Kantonalbank
beconn
BEKB | BCBE
CREALOGIX
finform – digitizing & approving formalities
intrum
KYC SPIDER
Liechtensteinische Landesbank 1861
microspot.ch
MIGROS
MIGROSBANK
oper
PXL VISION
SOWA – Swiss Wealth for the World
swisscom
SwissSign Group
Thurgauer Kantonalbank

Projektpartner und Kontakt

avaloq

ergon

FINSTAR

netcetera

DXC TECHNOLOGY

finnova

inventx BANK ON IT

UNIVERSITÄT BERN

coordinated by
BEI Business Engineering Institute St. Gallen

Simon Bleher

Product Manager Open Finance
Finnova

sven.biellmann@finnova.com
+41 62 886 48 98

Olivier Châtelain

Business Analyst
DXC Technology

olivier.chatelain@dxc.com
+41 79 726 08 60

Simon Bleher

Senior Consultant
Business Engineering
Institute St. Gallen

simon.bleher@bei-sg.ch
+41 79 348 73 83

www.openbankingproject.ch