PostFinance

DIE POST

GUIs – Heute und Morgen in PostFinance

Eclipse RCP als Fundament für eine offene Architektur für zukünftige Bankenarbeitsplätze ?

Volkert Barr
PostFinance - Informatik Strategie & Architektur

interaktiv

Inhalt

- GUI Situation heute in PostFinance
- PF-GUI Proof-Of-Concept
- Make or Buy or Open Source?
- PF-GUI Open Client Plattform, Eclipse RCP und die Vision.
- Die grossen Fragen für die Zukunft ...
- Projekte
- Noch was in eigener Sache ....

Wie es ist ... aus Sicht Fach

- Oft pro Applikation ein eigenes GUI
- Arbeitsprozesse verteilt über mehrere Applikationen
- Applikationen oft wenig integriert („Silos“).
- Ineffiziente und unzufriedene Anwender

- Folge
- Prozesskosten für manuelle Transaktion „sehr hoch“

Effizienzsteigerung gefordert ...

Wie es ist ... aus Sicht Entwicklung

- zahlreiche GUI Toolkits
- unterschiedliche Frameworks, Programmiersprachen
- Builder Tools
- viele Teams, ...

Konsolidierung gefordert ...

PF-GUI – Proof-Of-Concept (2004)

Erstes Ziel: Bestimmung einer möglichst einheitlichen „GUI Plattform“.

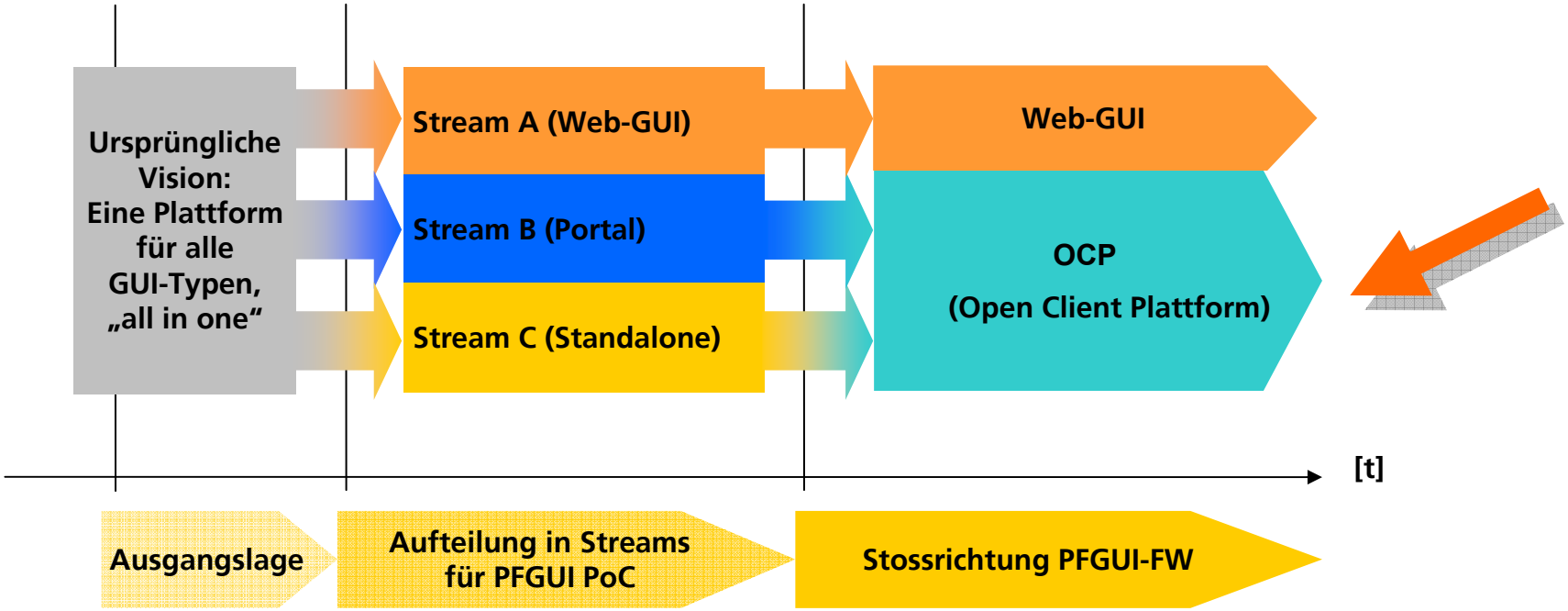

Grobanforderungen an die GUI Technologie
(für Rich Client)

- Possibility to create **highly responsive and usable** GUI applications
- Use the same core technology for a **wide range different workplace types** (bulk data entry, drag & drop, ...)
- Support **integration** and process optimization **at presentation layer** (simple office/outlook integration, data/context-transfer, simple workflows, ...)
- **Smooth desktop integration** (Active-X, ...)
- **Compose** GUI Application from a set of **reusable GUI** and **Process-Components** (Views on Data, Manipulating the Data, Wizards, …)
- **High Level Workplace concept** (standard look & feel)
- GUI is easily to **deploy / updateable**
- based on (client-side) **Java** (and should run on different platforms)
- ...

Make or Buy or Open Source?

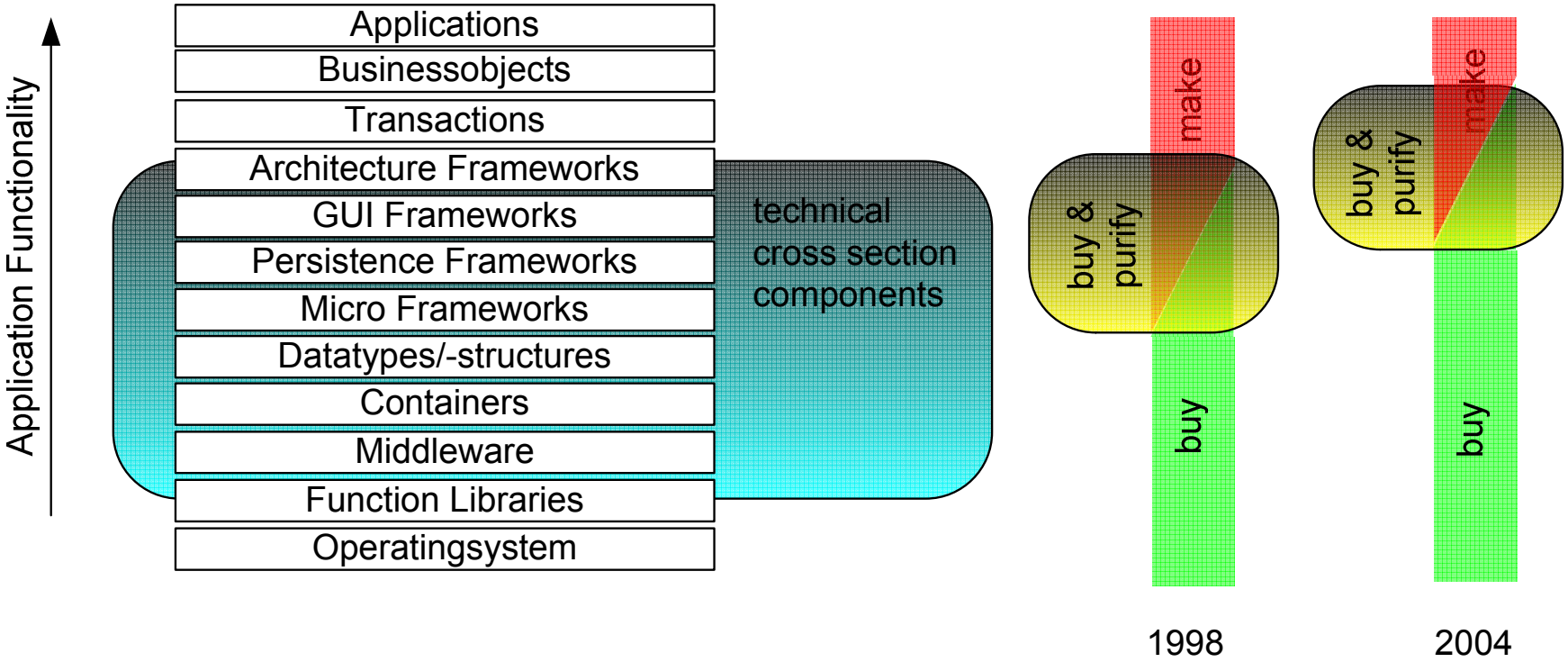

Siehe da ... Eclipse Rich Client Plattform

- Modern High Quality Software Architecture
  - Structuring System with Plug-Ins (like SW-Components)
  - Plug-Ins are extensible (Extension-/Extension Points)
  - Automatic deployment of Plug-Ins at runtime (update)
- Open Source
- Standard Platform for IDE
  - > 50 vendors driving the eclipse platform
- Since 2004 growing interest as real RCP
  - Banking, Lotus, ...

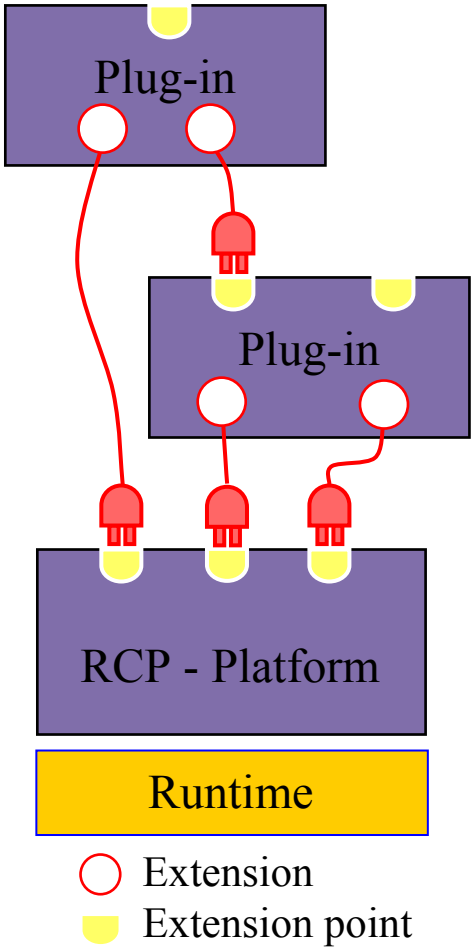

Was ist denn jetzt die Open Client Plattform?

Eclipse RCP + PF Add-Ons + ...

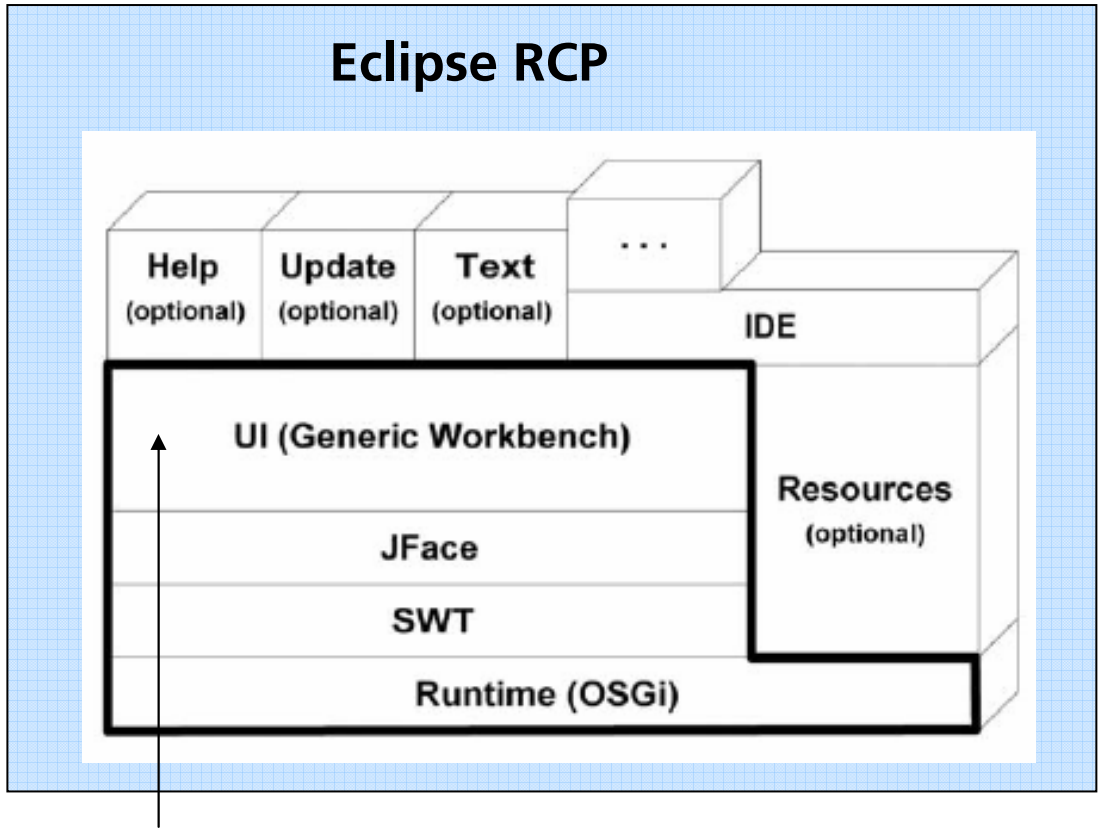

Perspectives, Views, Editors, Actions, Menus, Wizards, Dialogs...

PF-Add Ons

- Security Plug-Ins
- PF-GUI Library Plug Ins
- **3rd Party Plug-Ins**
- Infrastructure Plug Ins
- PF Branding

Partner Add-Ons

- ...

Wie weiter ..

Den technischen Grundstein für ein PF-GUI-Framework
ist gelegt, aber damit ist ja noch nicht wirklich etwas erreicht.

Was sind die grossen Fragen?

- Zugpferde bestimmen (Beraterarbeitsplatz, ...)
- Werbung im Fach / Entwicklung
- Organisatorische Veränderungen
  - Plattformteam, Plug-Ing Team, Integratorenteam?
- Enterprise Architektur
  - Fragen der Integrationstiefe?
  - Fragen der Sicherheitsarchitektur?
  - Neugestaltung von Arbeitprozessen, Bestimmung Arbeitsplatztypen (Beteiligung Fach)
  - Positionierung bestehender GUIs (Migration, Abbau / Ausbau, ...)
  - Geeignete Projekte finden
- Entwicklung
  - Neuland, Umgang Komplexität

Da stehen wir erst am „Anfang“ ....

Vision Open Client Plattform

Client-Side

Offene Architektur für einen Bankenarbeitsplatz ...

- Generisches Arbeitplatzmodell (Framework + Fachliche Kernkonzepte)
- Sicherstellen der Erweiterbarkeit und Anpassbarkeit in Bezug auf neue fachliche Anforderungen durch Komposition von Arbeitsplätzen mit Plug-In (Komponenten) Technologie
- Wichtig: Konkrete Arbeitplätze folgen unterschiedlichen Metaphern/Pattern und brauchen unterschiedliche GUIs (Arbeitsplatztypen). Den wollen wir Rechnung tragen können (zumindest die Visionäre ;-))

Server-Side

Service & Integrations Architektur

- Definition geeigneter Business Services / Plug-Ins
- Anschluss Backend Services um die Kernsysteme zu integrieren.
- Prozesslayer
- Sicherheitsarchitektur

Vision Open Client Plattform

Beispiele für Arbeitplatztypen

- Arbeitsplätze für persönlichen Kundenberater
  - „alles aus einer Hand“
- Arbeitsplätze für Produktspezialisten
  - spezialisierte Unterstützung, etwa für Kredite, Anlagen, ...
  - fachlich komplex
- Arbeitsplätze im Schalterbereich und für das Massengeschäft
  - standardisierte Dienstleistungen
  - schnell
- Homebanking, Selbstbedienungsterminals
  - standardisierte Dienstleistungen
  - für Laien

(aus W&M-Handbuch, IT-WPS)

Vision Open Client Plattform

Integration Architektur (als Beispiel), Client Side Portal.

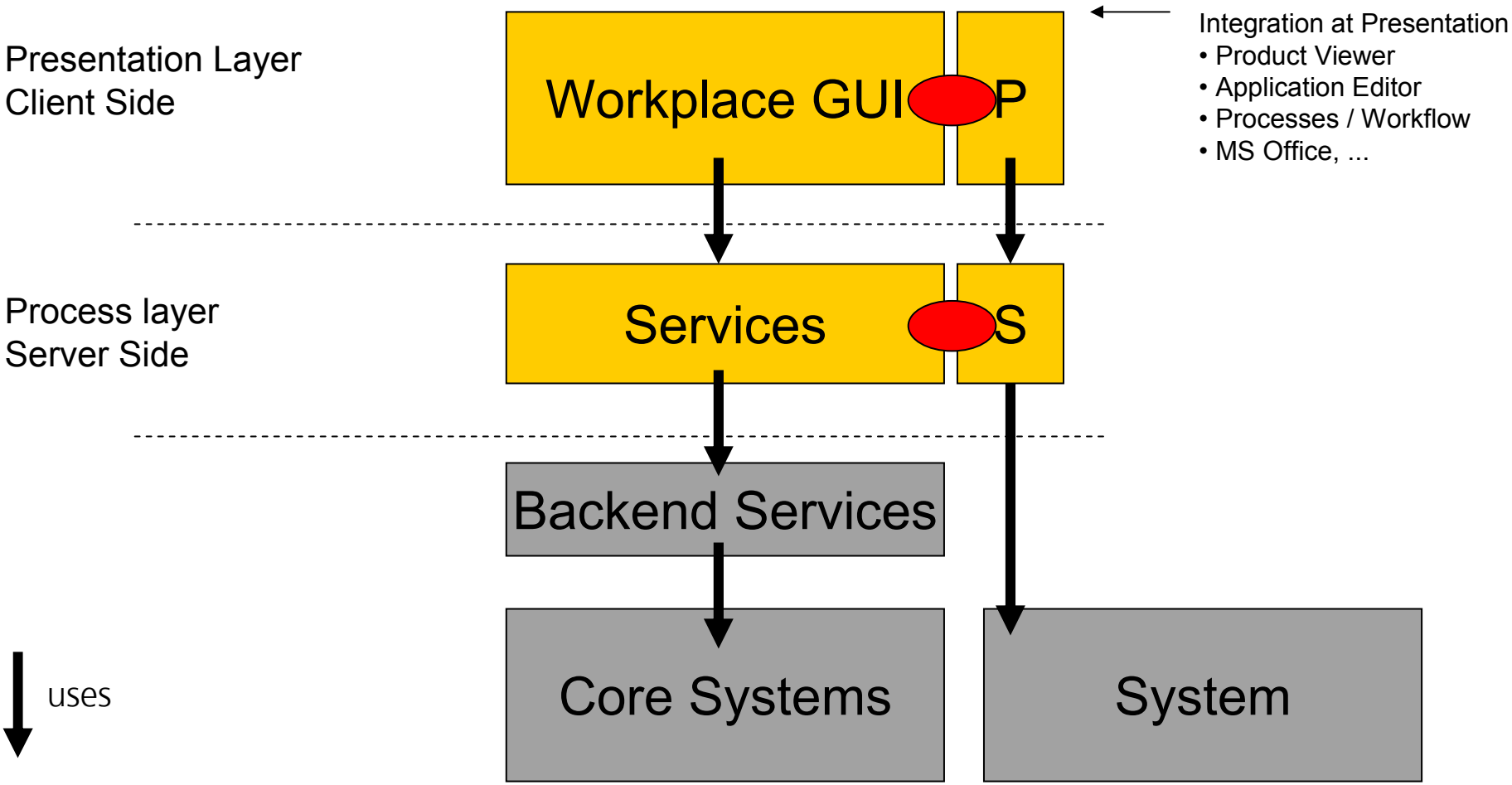

Open Client Platform

Demo Applikation (SocksShop)

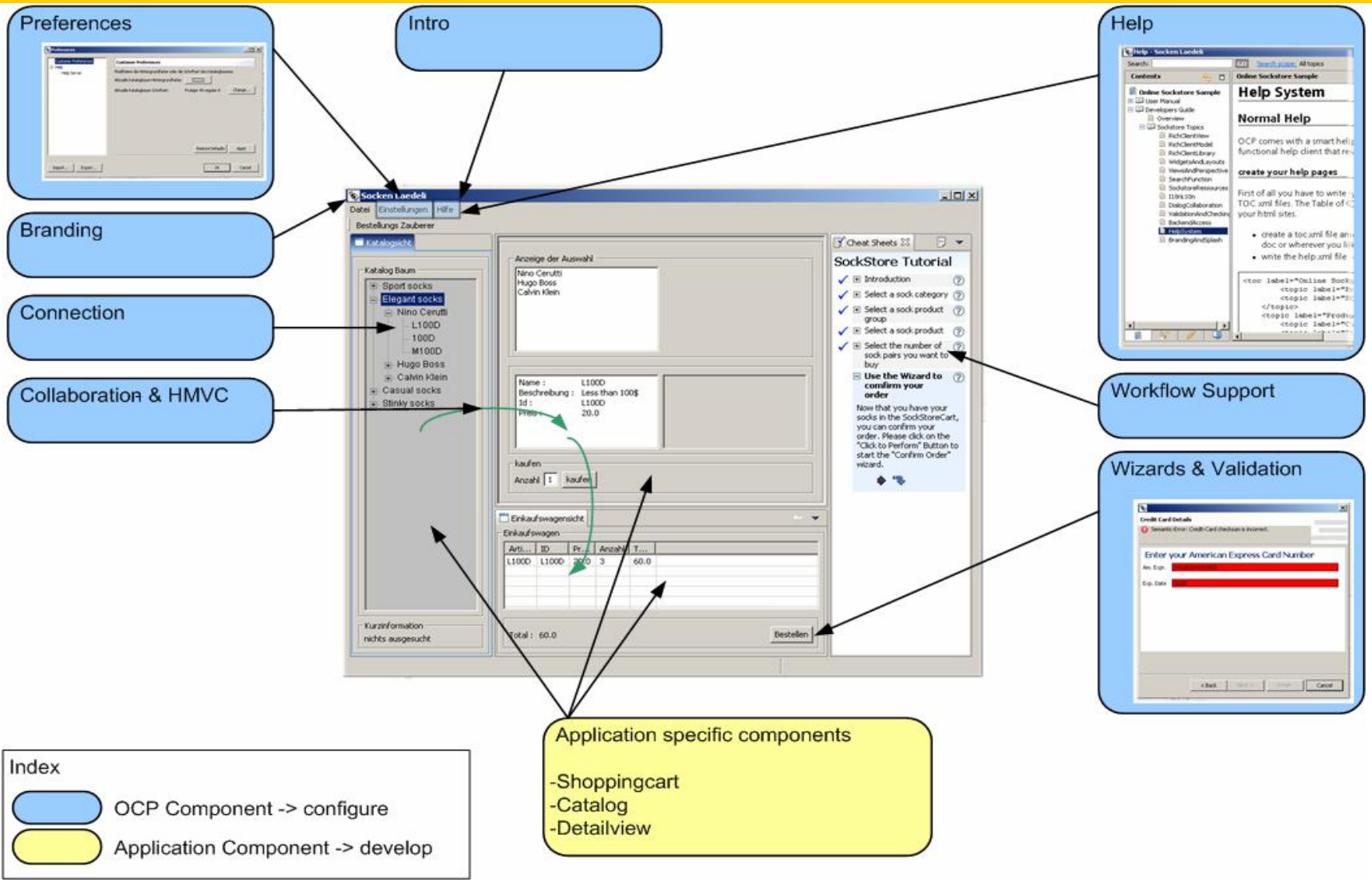

Open Client Plattform

GUI Applikation

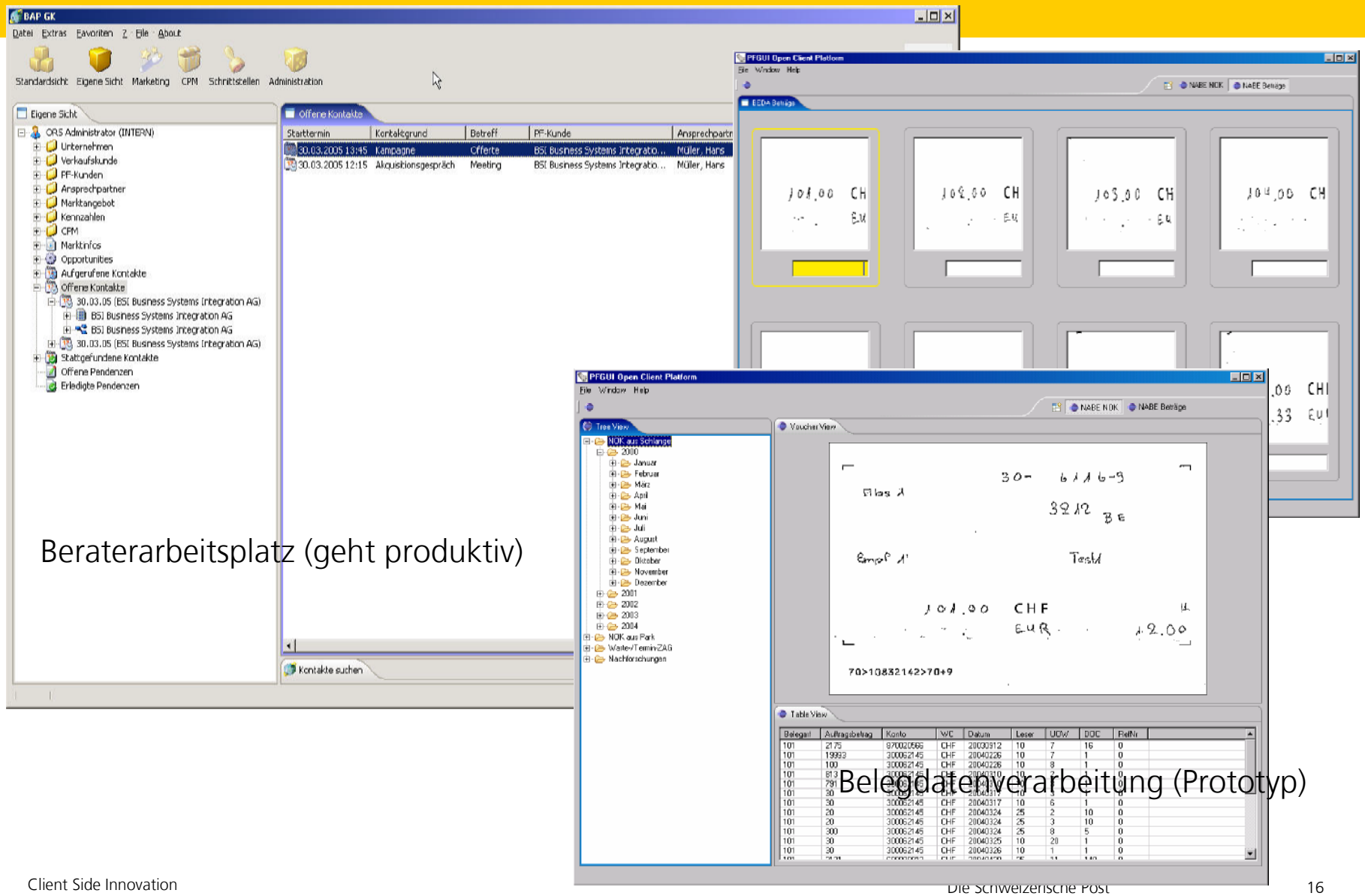

Beraterarbeitsplatz (geht produktiv)

Belegdatenverarbeitung (Prototyp)

Eclipse Rich Client Demo

Eclipsetrader (SourceForge)

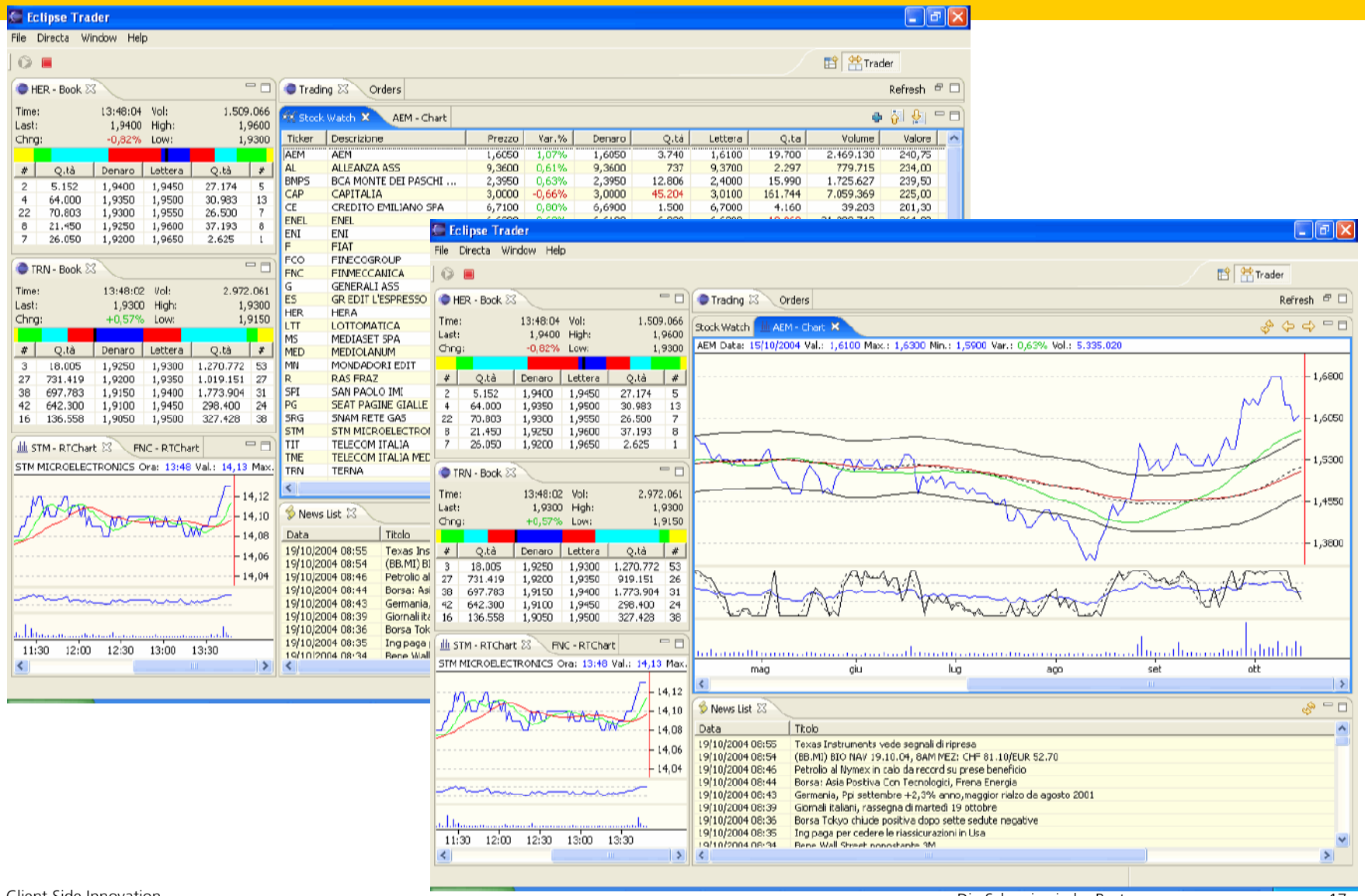

Ausblick

Jahr 2005

- Weiteraufbau Framework (z.B. Zugriffkontrolle für Dialoge, ...)
- Migration CRM / Beraterarbeitsplatz auf die OCP
- Integration Archivsystem (Plug-In)
- Anbindung an Security Architektur der PostFinance

Jahr 2006 und weiter ...

- Start Migration / Integration GUIs Kartengeld (??)
- Start Migration / Integration der GUI der Kunden-/Personenstammdatenverwaltung (??)
- Positionierung bestehender GUIs / Migrationsplanung

Workshop

Workshop Eclipse RCP

Mit der Eclipse Rich Client Platform (Eclipse RCP) ist in den letzten Jahren ein interessantes Framework entstanden, das den Ansprüchen an leistungsfähigen, flexibel erweiterbaren und portablen GUI Applikationen gerecht wird. Desktop Anwendungen erleben derzeit in vielen Unternehmen unter dem Begriff Rich Client eine Renaissance. Höhere Ansprüche bei der Integration bestehender Applikationen sowie der Wunsch einer geeigneten Abbildung von Arbeitsprozessen in eine moderne, komfortabel gestaltete grafische Benutzungsschnittstelle sind die treibenden Kräfte hierfür.

Aufruf zu Beiträgen

Im Rahmen eines **Workshops am 17. Oktober 2005 in Bern** wird der Geschäftseinsatz von Eclipse diskutiert und Lösungen aufgezeigt.

Dafür möchten wir allen Interessierten die Möglichkeit bieten, sich im Rahmen von Beiträgen, Dokumenten und Präsentationen von Projekten zu beteiligen.

Submissiondates >>>

Workshop 17. Oktober

Voranmeldung

Anmeldung werden angenommen über die E-Mail **d.schmidt@bsiag.com** oder über die Website **http://www.bsiag.com/bsieclipse**.

Für Papers bitte Daten unten beachten. Sie erhalten nach der Paper Proposal genauere Informationen für die Erstellung der Papers sowie der Präsentation.

Submissiondates

Extended Abstract:	**30. Juli 2005**
Notification of Acceptance:	**31. August 2005**
Final paper submission:	**30. September 2005**

Bei Fragen wenden Sie sich bitte an:

Daniel P. Schmidt
BSI Business Systems Integration AG, Täfernstrasse 16a, 5405 Baden-Dättwil, d.schmidt@bsiag.com

Volkert Barr (barrv@postfinance.ch)