bls | Informatik Service Center ISC-EJPD | die Mobiliar | PostFinance | SBB CFF FFS | swisscom

BATbern

TECHNOLOGIE-AUSTAUSCH ZWISCHEN IT EXPERTEN

#BATbern43

Event Driven Architecture

BATbern

- Plattform zum Technologie Austausch zwischen IT Experten
- Präsentationen aus der Praxis von Berner Firmen (mit Gastreferaten)
- Feedback und Diskussionen
- Apéro / Mittagessen und Networking

- Unterstützung durch 6 Partnerfirmen

Verein Berner-Architekten-Treffen

Dr. Nissim J. Buchs

ELCA
nissim.buchs@elca.ch

Baltisar Oswald

SBB Informatik
baltisar.oswald@sbb.ch

Andreas Grütter

die Mobiliar
andreas.gruetter@mobiliar.ch

Daniel Kühni

avega IT
daniel.kuehni@avega.ch

Event

Event (englisch für „Ereignis“, von lateinisch *eventus*) steht für:

- *Event*, eine Art von Veranstaltung, siehe Veranstaltung #Event
- *Event*, eine Aktion zu Marketingzwecken, siehe Eventmarketing
- WDR Event, Radioprogramm des Westdeutschen Rundfunks (ab 2006)
- Event (Zeitschrift), deutschsprachige Zeitschrift
- Event-Theater, Freies Theater in Brandenburg an der Havel
- Event (Band), US-amerikanische Progressive-Metal-Band (ab 1996)
- The Event, US-amerikanische Science-Fiction-Serie (2010–2011)

Wissenschaft, Technik:

- Event (Analysemuster), Softwarearchitektur
- *Event* in der Softwaretechnik, siehe Ereignis (Programmierung)
- *Event*, ein kurzfristiges Ereignis in den Geowissenschaften, siehe Eventstratigraphie
- *Event*, in der Agrogentechnik eine gelungene Gentransformation, siehe Grüne Gentechnik #Merkmale, Anwendungen
- *Event*, ein Ereignis in der Transportkette, beispielsweise Anlieferung oder Abholung, siehe Supply Chain Event Management
- eVent (Membran), Textiltechnik

Quelle: https://de.wikipedia.org/wiki/Event

09:00 Begrüssung, Dani Kühni

09:20 Beat Winistörfer, Die Mobiliar

Commands & Events – Divide and Conquer in Microservice Architekturen

10:00 Andreas Spichiger, BFH/ISB

Events aus Business Sicht bei der Verwaltung

10:40 Pause

11:10 Konstantine Karantasis, Confluent

Stream All Things - Patterns of Data Integration in Event Driven Systems

11:50 Stefan Brock, Swissport und Markus Ehrenmann, sqooba

Events - Lessons learnt building an Enterprise Data Bus

12:30 – 13:30 Stehlunch

09:00 Begrüssung, Dani Kühni

09:20 Beat Winistörfer, Die Mobiliar

Commands & Events – Divide and Conquer in Microservice Architekturen

10:00 Andreas Spichiger, BFH/ISB

Events aus Business Sicht bei der Verwaltung

10:40 Pause

11:10 Konstantine Karantasis, Confluent

Stream All Things - Patterns of Data Integration in Event Driven Systems

11:50 Stefan Brock, Swissport und Markus Ehrenmann, sqooba

Events - Lessons learnt building an Enterprise Data Bus

12:30 – 13:30 Stehlunch

11:10
geht’s weiter

09:00 Begrüssung, Dani Kühni

09:20 Beat Winistörfer, Die Mobiliar

Commands & Events – Divide and Conquer in Microservice Architekturen

10:00 Andreas Spichiger, BFH/ISB

Events aus Business Sicht bei der Verwaltung

10:40 Pause

11:10 Konstantine Karantasis, Confluent

Stream All Things - Patterns of Data Integration in Event Driven Systems

11:50 Stefan Brock, Swissport und Markus Ehrenmann, sqooba

Events - Lessons learnt building an Enterprise Data Bus

12:30 – 13:30 Stehlunch

09:00 Begrüssung, Dani Kühni

09:20 Beat Winistörfer, Die Mobiliar

Commands & Events – Divide and Conquer in Microservice Architekturen

10:00 Andreas Spichiger, BFH/ISB

Events aus Business Sicht bei der Verwaltung

10:40 Pause

11:10 Konstantine Karantasis, Confluent

Stream All Things - Patterns of Data Integration in Event Driven Systems

11:50 Stefan Brock, Swissport und Markus Ehrenmann, sqooba

Events - Lessons learnt building an Enterprise Data Bus

12:30 – 13:30 Stehlunch

13:30 geht’s weiter

12:30 Stehlunch

13:30 Christoph Meier, Swisscom

Morphologischer Kasten als Architektur Framework

14:10 Marc Hoffmann, mtrail und Erwann Wernli, SBB

Rail Control System: Hochverfügbare Anwendungen für die Bahnproduktion

14:50 Pause

15:10 Matej Ilicic, PostFinance und Zacharias Kull, ELCA

Fraud Detection mit Stream Analytics

15:50 Sammy Ramareddy und Thibaud Chardonnens, Swisscom

Self Service on a Big Data Platform

16:30 Abschluss, Dani Kühni

12:30 Stehlunch

13:30 Christoph Meier, Swisscom

Morphologischer Kasten als Architektur Framework

14:10 Marc Hoffmann, mtrail und Erwann Wernli, SBB

Rail Control System: Hochverfügbare Anwendungen für die Bahnproduktion

14:50 Pause

15:10 Matej Ilicic, PostFinance und Zacharias Kull, ELCA

Fraud Detection mit Stream Analytics

15:50 Sammy Ramareddy und Thibaud Chardonnens, Swisscom

Self Service on a Big Data Platform

16:30 Abschluss, Dani Kühni

15:10
geht’s weiter

12:30 Stehlunch

13:30 Christoph Meier, Swisscom

Morphologischer Kasten als Architektur Framework

14:10 Marc Hoffmann, mtrail und Erwann Wernli, SBB

Rail Control System: Hochverfügbare Anwendungen für die Bahnproduktion

14:50 Pause

15:10 Matej Ilicic, PostFinance und Zacharias Kull, ELCA

Fraud Detection mit Stream Analytics

15:50 Sammy Ramareddy und Thibaud Chardonnens, Swisscom

Self Service on a Big Data Platform

16:30 Abschluss, Dani Kühni

12:30 Stehlunch

13:30 Christoph Meier, Swisscom

Morphologischer Kasten als Architektur Framework

14:10 Marc Hoffmann, mtrail und Erwann Wernli, SBB

Rail Control System: Hochverfügbare Anwendungen für die Bahnproduktion

14:50 Pause

15:10 Matej Ilicic, PostFinance und Zacharias Kull, ELCA

Fraud Detection mit Stream Analytics

15:50 Sammy Ramareddy und Thibaud Chardonnens, Swisscom

Self Service on a Big Data Platform

16:30 Abschluss, Dani Kühni

Unterlagen Online

Die Unterlagen werden auf

https://www.slideshare.net/batbern/presentations

www.berner-architekten-treffen.ch

verfügbar gemacht.

Vorschau auf 2019

#BATbern44 Thema Chatbots

Freitag, 1. November 2019, 16:00 – 18:30

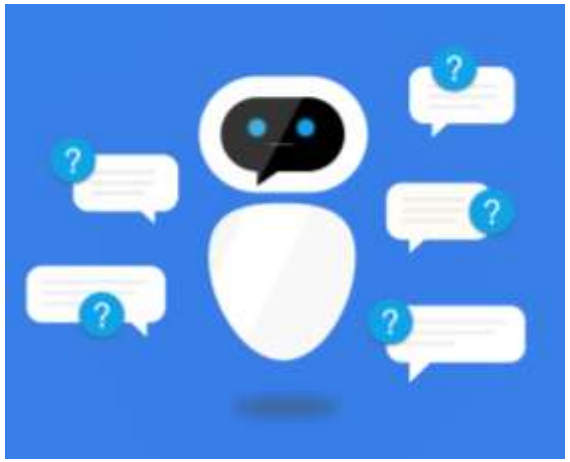

Konkrete Fachbeiträge, sowie Wünsche und Anregungen zu Themen sind hoch willkommen:
meetup-group-BATbern-list@meetup.com