rtc.ch
IT-Outsourcing & Banking Software

BPM für IBIS

BAT 23.06.2006

Jean-Marc Terrettaz, RTC

Inhalt

- **Das Projekt**
- **Technologieauswahl & Produktevaluation**
- **Entwicklungsmethodik**
- **Integration in IBIS**
- **Fazit**

Ausgangslage

- **Anforderung ‚Workflow' seit einigen Jahren da**
- **schon vorhandene Workflow-Systeme**
  - FabaSoft, Staffware, Eigenentwicklung
- **2004: Vorstudie BPM – mögliche Lösungsvarianten**
  - Eigenentwicklung
  - Integration eines kommerzielles BPMS
    - Pure-play BPM
    - BPM+APS (Application Plattform Suite)
    - BPM+EAI (Enterprise Application Integration)
    - BPM+DMS (Document Management System)
    - BPM+CMS (Content Management System)
- **IT-Strategie für Infrastrukturkomponenten**
  - Buy before Make
  - Best of breed
  - Java / J2EE Plattform
  - Infrastrukturkomponenten müssen austauschbar sein
    ➔ möglichst auf Standards basieren

Projektziele

- **Architekturprojekt, um die in der Vorstudie erarbeiteten Grundlagen an einem konkreten Anwendungsfall umzusetzen**
  - Evaluation eines BPMS Produkts
  - Realisierung einer Pilotanwendung mit dem gewählten BPMS
- **Fokus "System to System" und "System to People" Prozessen**
  - "People to People" Prozesse können auch unterstützt werden
- **Integration in die bestehende Architektur**
  - Integration der Worklist in IBIS Desktop
  - Integration von bestehenden IBIS Services in das BPMS
  - Integration Autorisierung & Organisationsmodell
  - Normierte Schnittstelle zur Anbindung Fremdsysteme an das BPMS

Projektplan

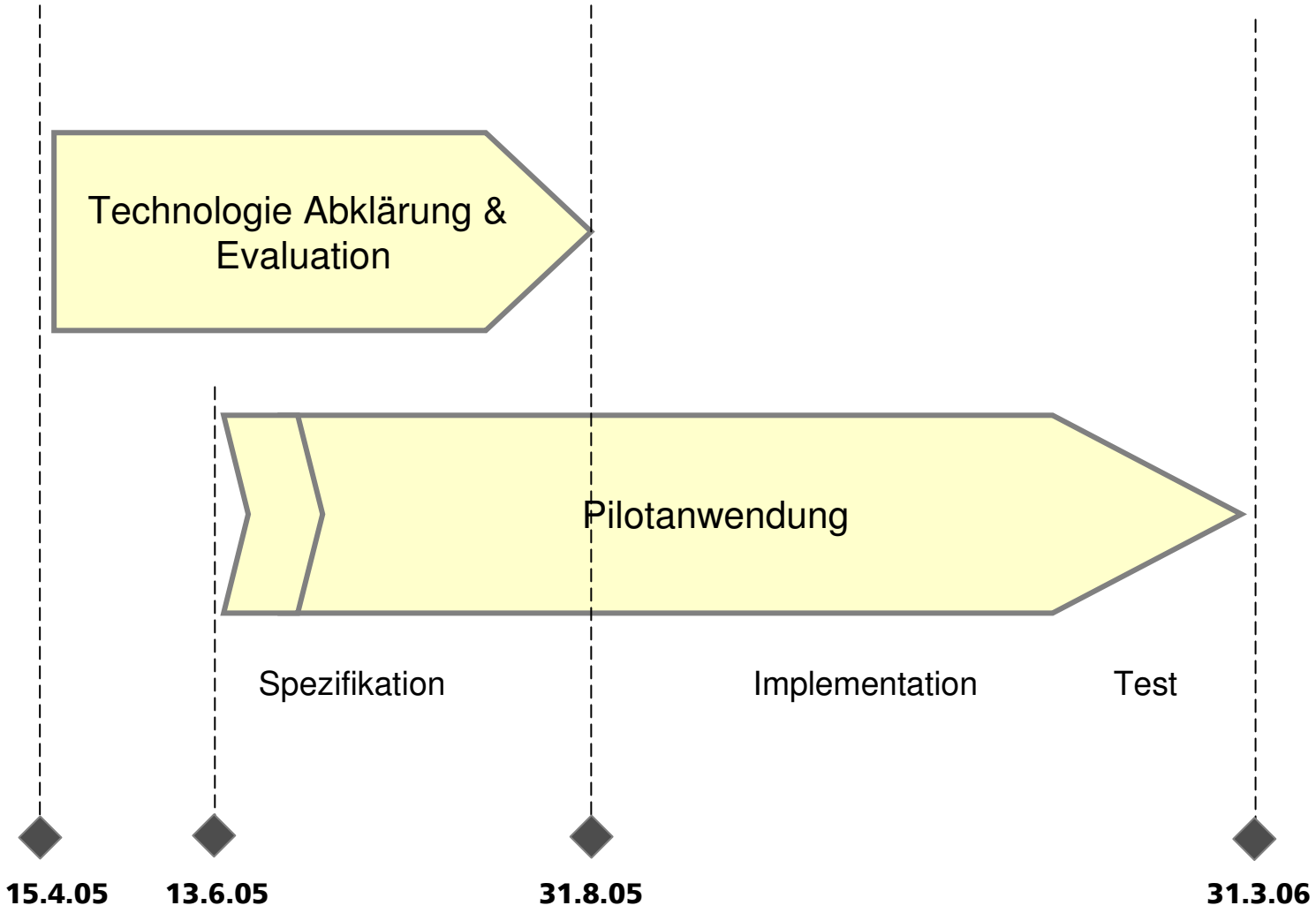

Projektteam

- **1 Projektleiter aus Architektur**
- **1 Programmmanager IBIS Core**
- **3 Bankenvertreter**
- **1 Methodiker**
- **2 externe BPM Spezialisten**
- **3 SW-Ingenieure**
  - 1 aus Architektur
  - 1 aus SW-Entwicklung
  - 1 externe

Projektkosten

- **Aufwand 35 Personenmonate**

- Projektmanagement	**4 PM**
- Evaluation	**7.5 PM**
Analyse	5 PM
Proof of Concept	2.5 PM
- Pilotanwendung	**16 PM**
Analyse	1.8 PM
Design	3.7 PM
Implementation	6.9 PM
Test	2.5 PM
Betrieb	1.1 PM
- Methodik	**7.5 PM**

- **Investitionskosten (Lizenzen)**

Inhalt

- Das Projekt
- Technologieauswahl & Produktevaluation
- Entwicklungsmethodik
- Integration in IBIS
- Fazit

Vorgehen basierend auf BPM Live Cycle

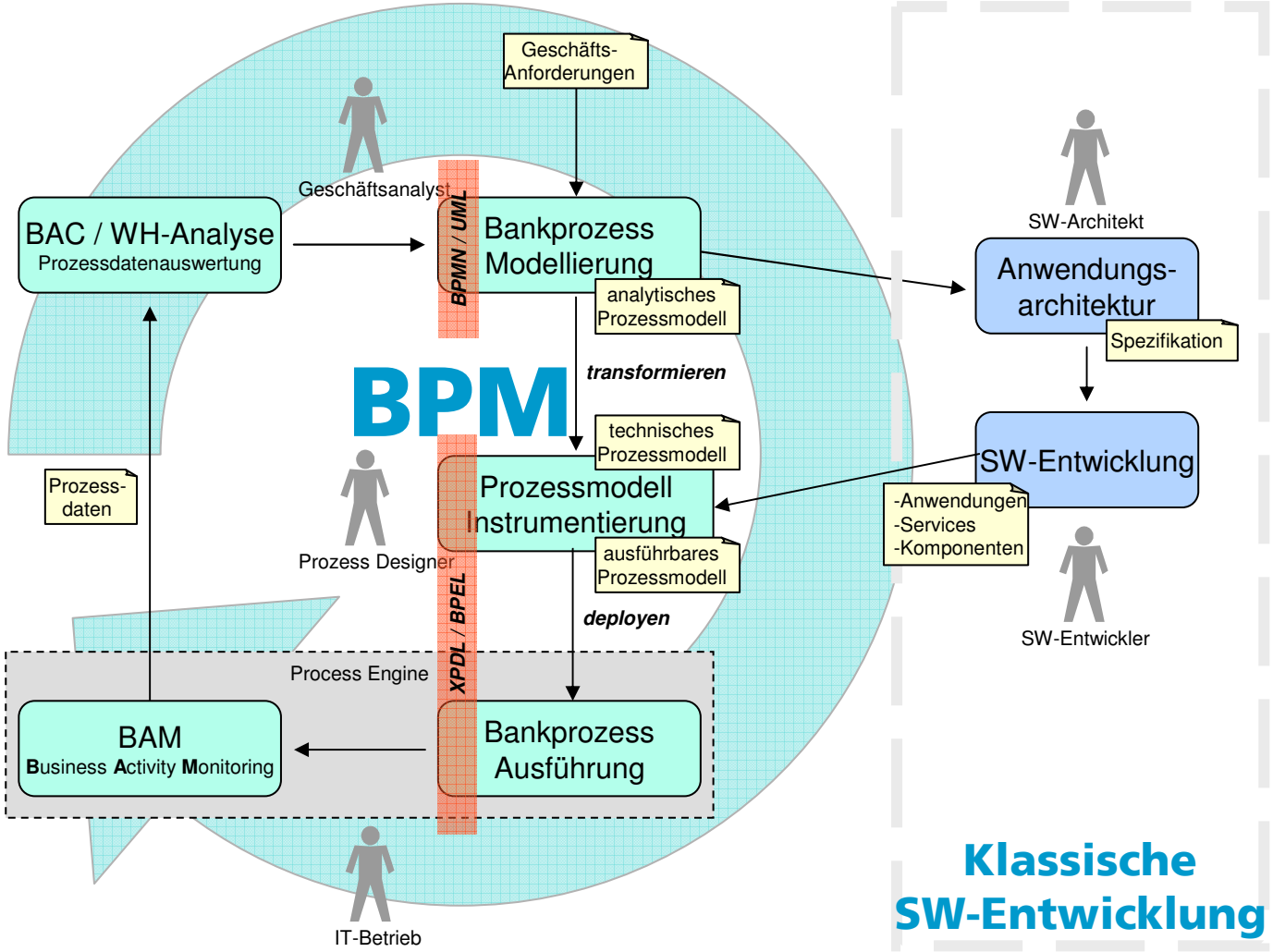

Vorgehen für die Evaluation

Bestimmen von **Notation** und Werkzeug für die Modellierung des analytischen Geschäftsprozessmodells

Wahl der **Execution Language** (→technisches Geschäftsprozessmodell) Transformation und Mapping

Evaluation/Wahl einer **Process Engine**

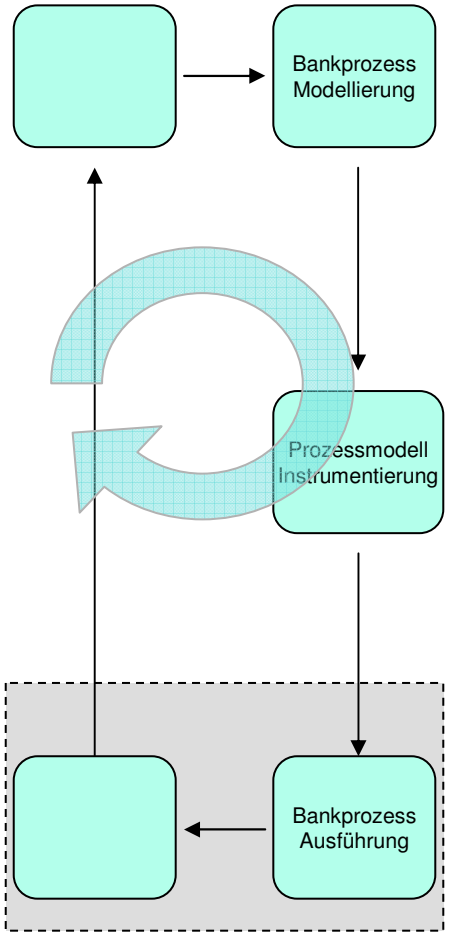

Evaluation – Modeling Notation

- **UML 2.0, OMG**
- **BPMN, Business Process Modeling Notation, OMG**

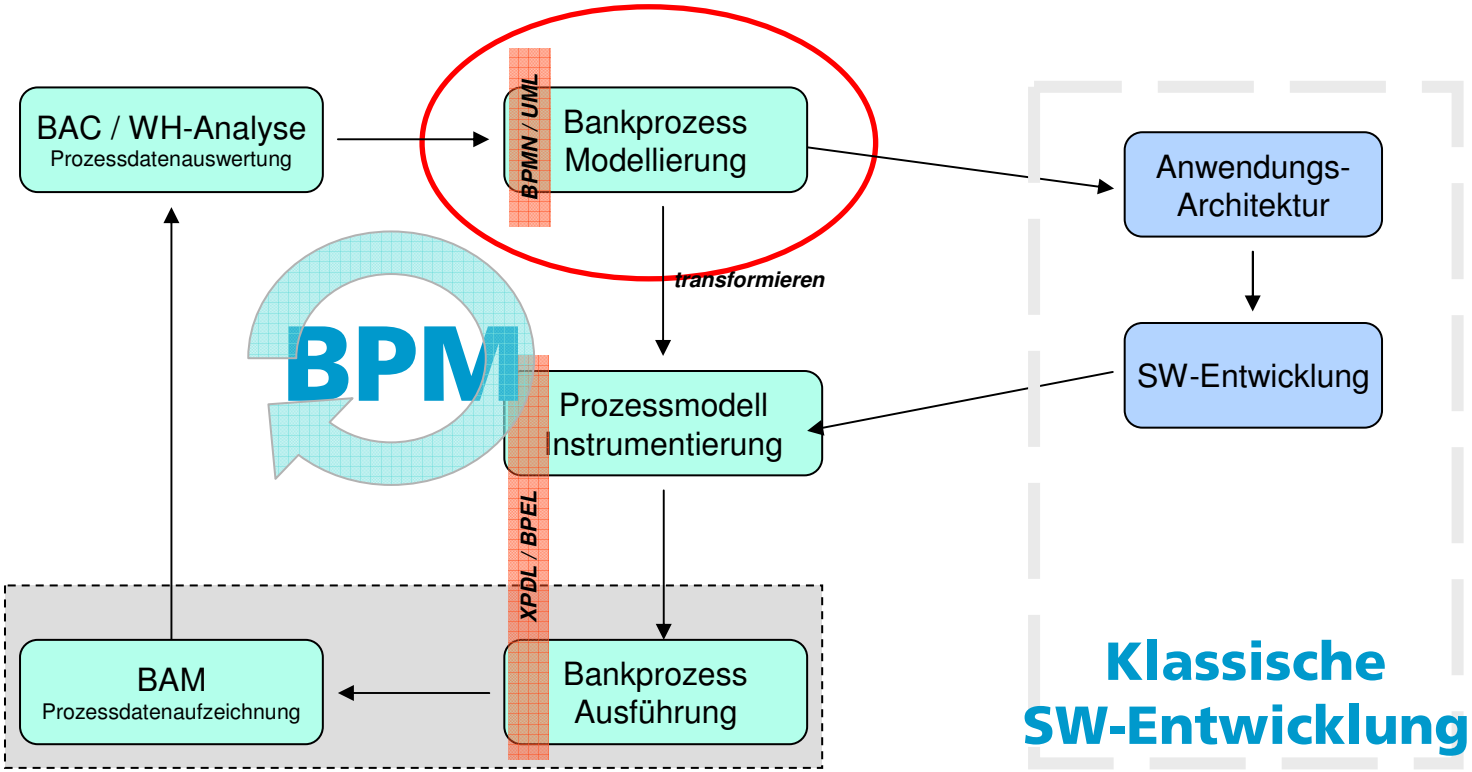

Evaluation – Modeling Notation

→ BPMN

- **Begründung:**
  - Klarheit und Vollständigkeit (Ontologiemodell Bunge-Wand-Weber)
  - Notation für Business Process Modeling durch Geschäftsanalysten
  - Definierte Mappings für Transformation in Execution Languages

- **Konflikt mit R-BPM (UML)**

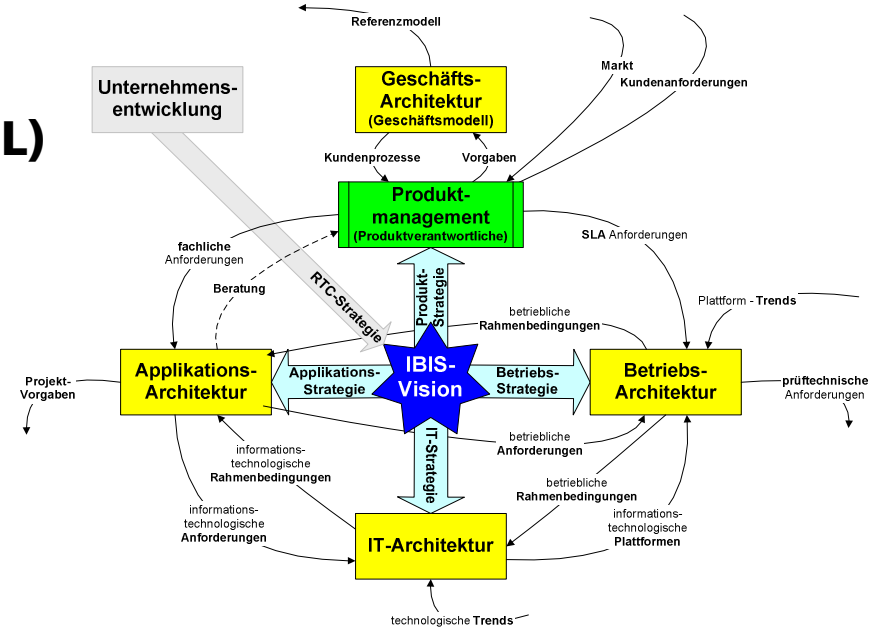

Evaluation – Execution Language

- **BPEL, Business Process Execution Language (OASIS)**
- **XPDL, XML Process Definition Language (WfMC)**

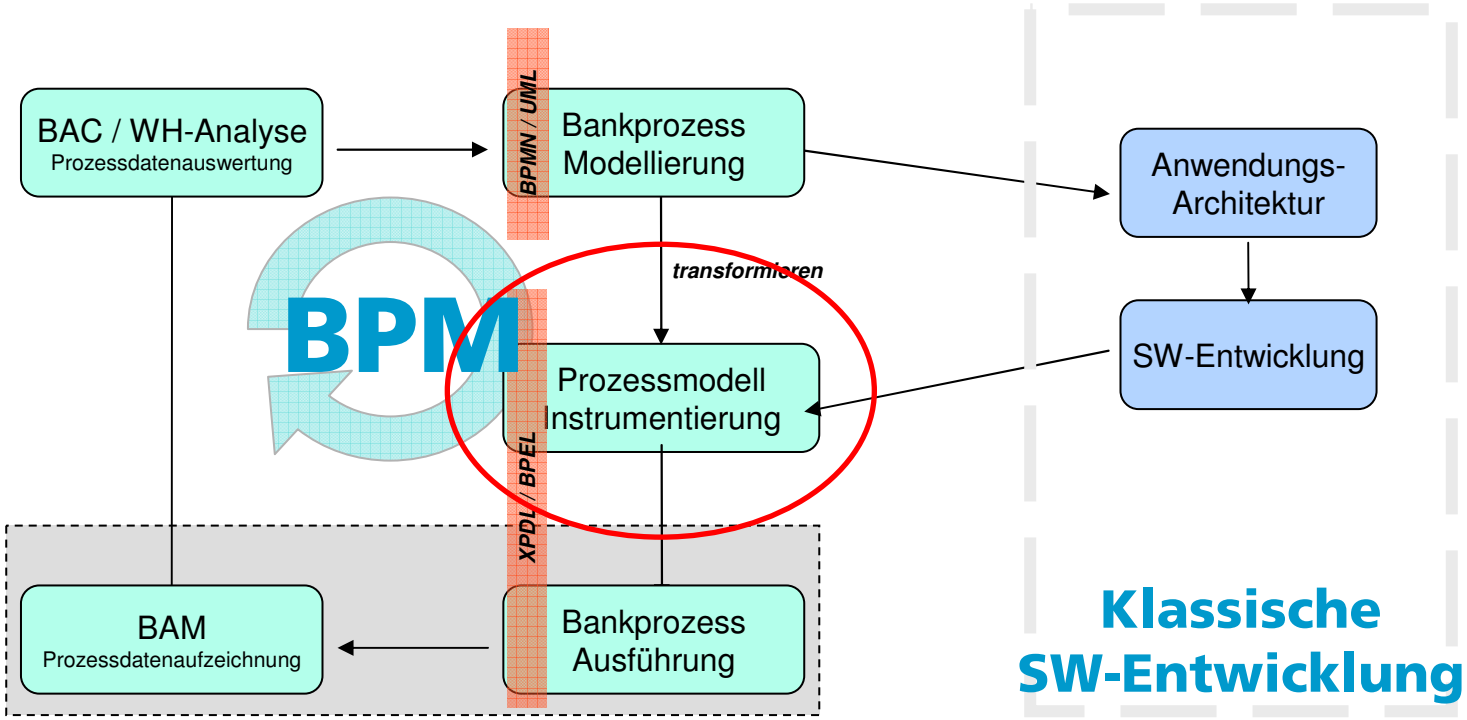

Evaluation – Execution Language

→ XPDL

- **Begründung**
  - XPDL ist flussorientiert und aus diesem Grund besser geeignet für die Realisierung des Prozess Lebenszyklus
  - BPEL stark ESB/EAI-orientiert (Services als Web Services)
  - kein Support in BPEL für Human Interaction
  - Wechsel auf BPEL möglich wenn

    Mapping von BPMN definiert

    Support für Human Interaction (BPEL4People)

Evaluation – Process Engine

- **Technische Prototypen mit Carnot und Oracle Process Manager**
- **Entscheid für Carnot**

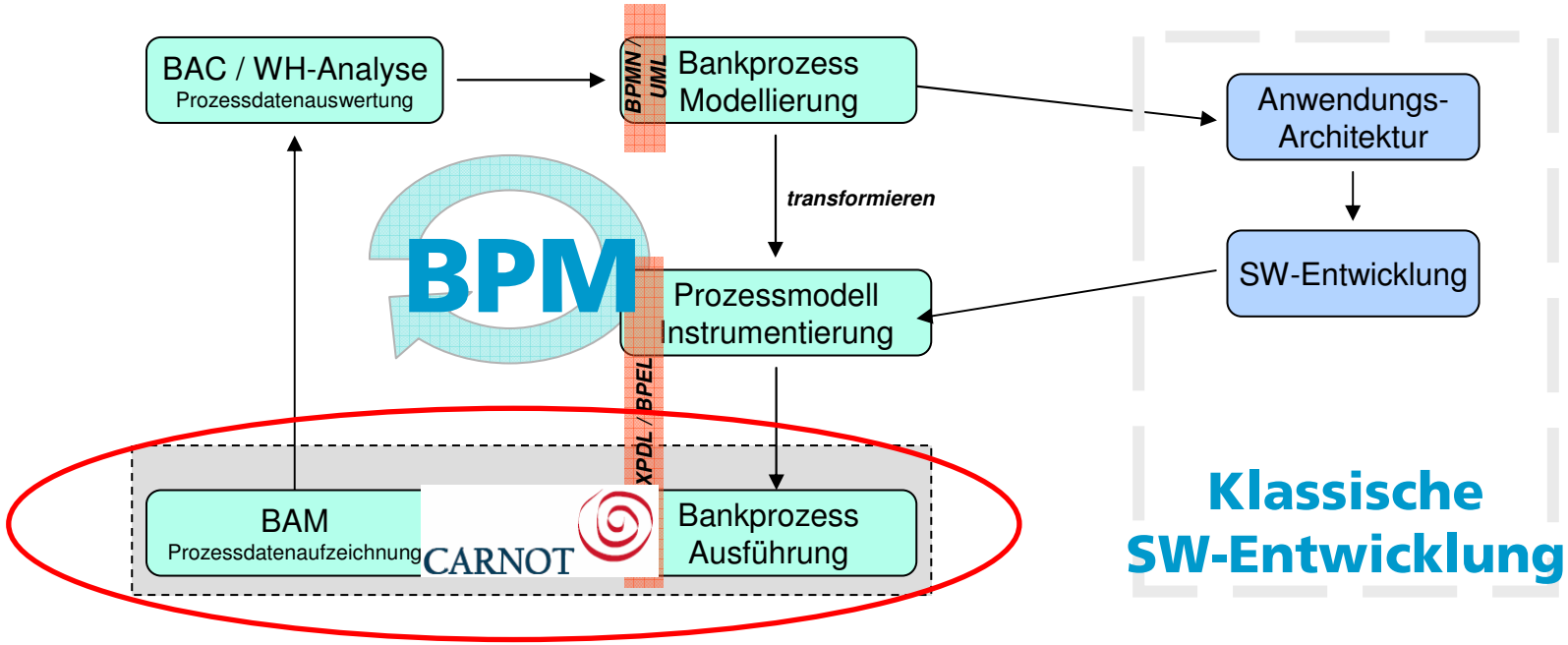

Inhalt

- Das Projekt
- Technologieauswahl & Produktevaluation
- Entwicklungsmethodik
- Integration in IBIS
- Fazit

Geschäftsprozessmodellierung

- **Die Geschäftsprozessmodellierung**
  - ist eine weitere Möglichkeit der Modellierung
  - muss am Anfang eines Vorhabens bewusst (ab-) gewählt werden
  - erzeugt sowohl prüfbare Dokumente als auch softwaremässig verarbeitbare Modelle
- **Der Prozess ist unabhängig von den eingesetzten Werkzeugen.**
  - Die Umsetzung mit den aktuellen Werkzeugen werden in so genannten Entwicklungsgrundlagen beschrieben

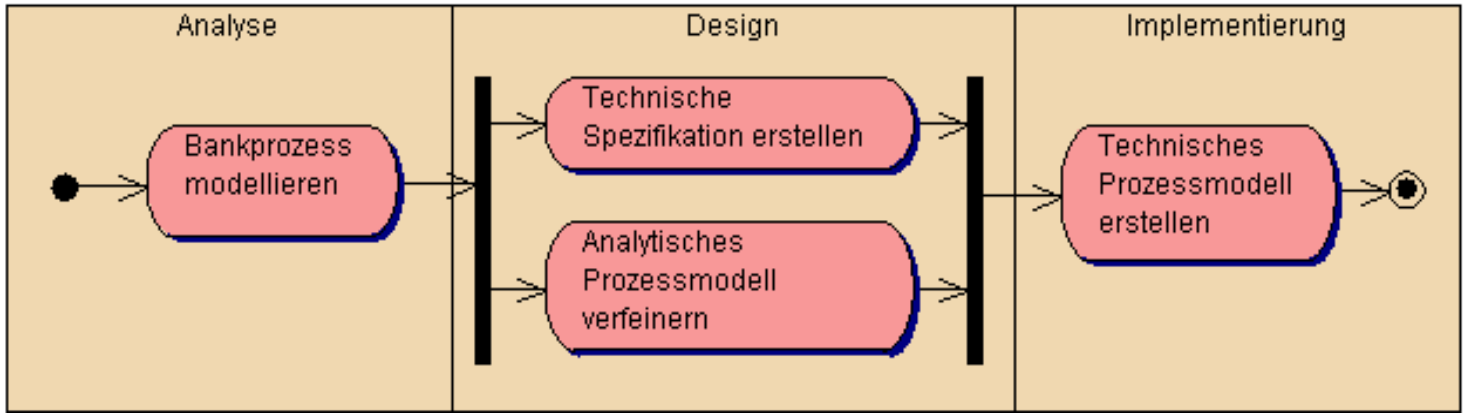

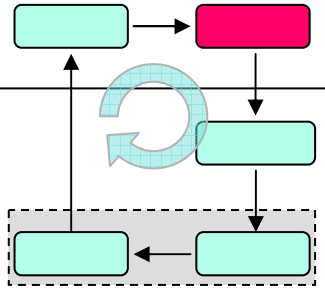

Phase Analyse

- **Wer: Bankspezialist**
- **Was: analytisches Prozessmodell**
- **Womit: Process Modeler for Visio (BPMN)**

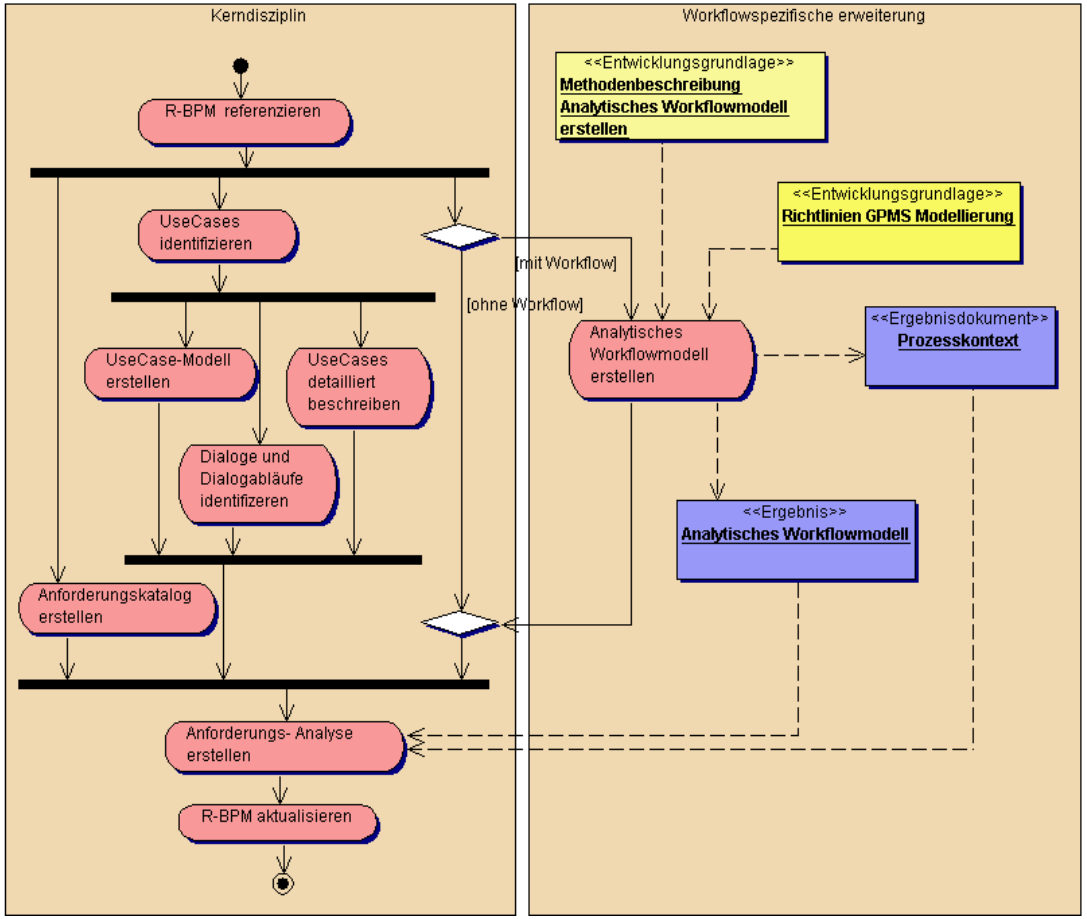

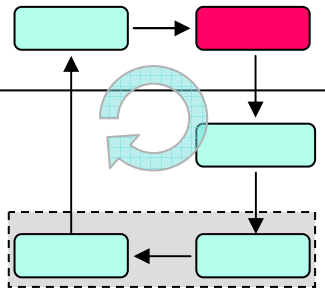

Phase Design

- **Wer: SW-Architekt / Prozess Designer**
- **Was: Verfeinerung des analytischen Prozessmodells, technische Spezifikationen der Flusselemente (Services, GUI-Masken, etc.)**
- **Womit: Process Modeler for Visio (BPMN)**

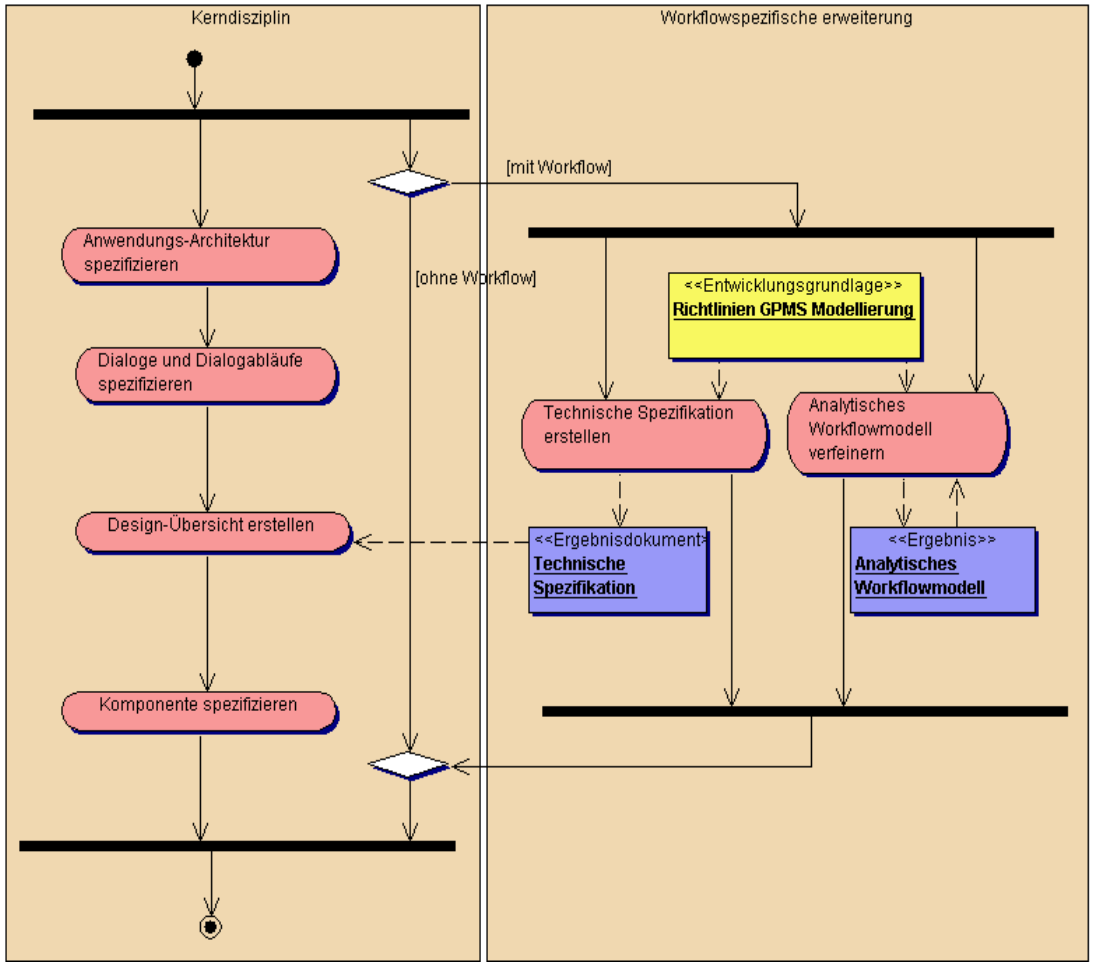

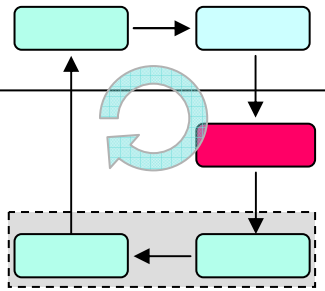

Phase Implementation

- **Wer: SW-Entwickler / Prozess Designer**
- **Was: technisches Modell instrumentieren (Workflow-Daten definieren, SW-Komponenten anbinden), Back Sync in Process Modeler**
- **Womit: CARNOT Definition Desktop (Eclipse)**

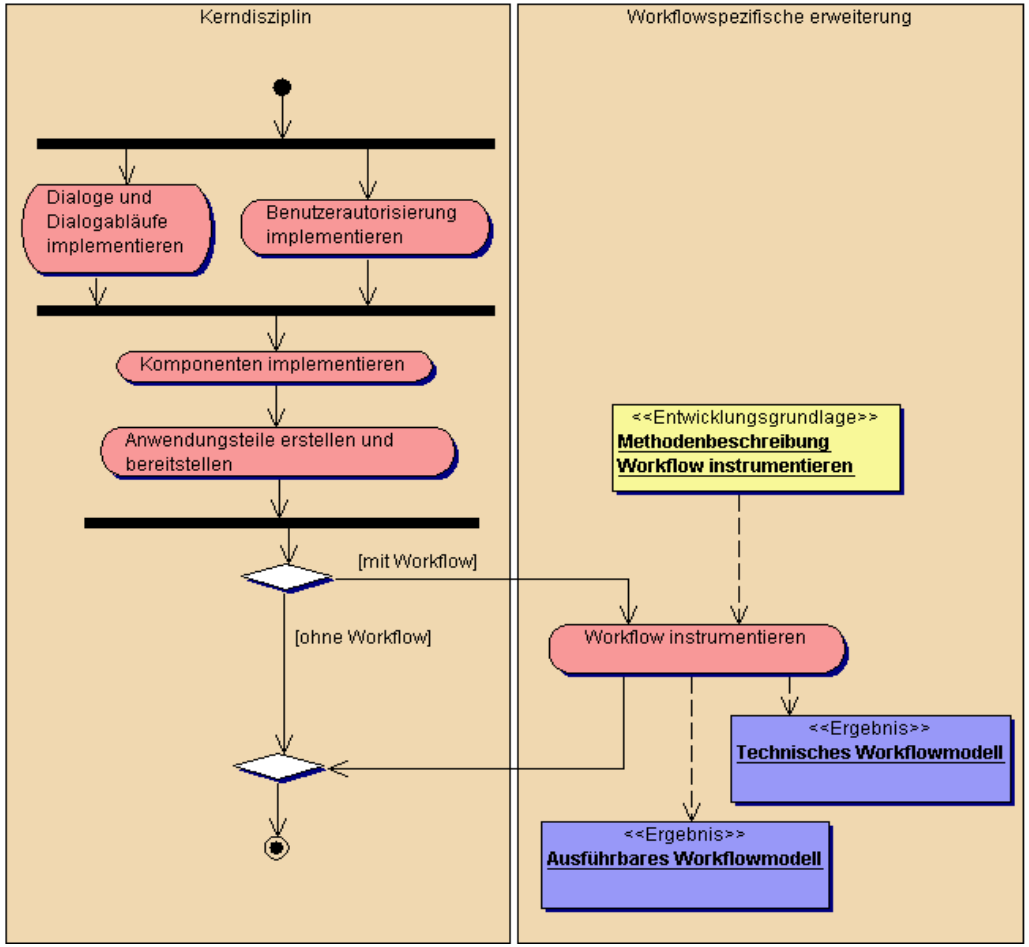

Inhalt

- Das Projekt
- Technologieauswahl & Produktevaluation
- Entwicklungsmethodik
- Integration in IBIS
- Fazit

Einbettung GPMS in der IT-Architektur

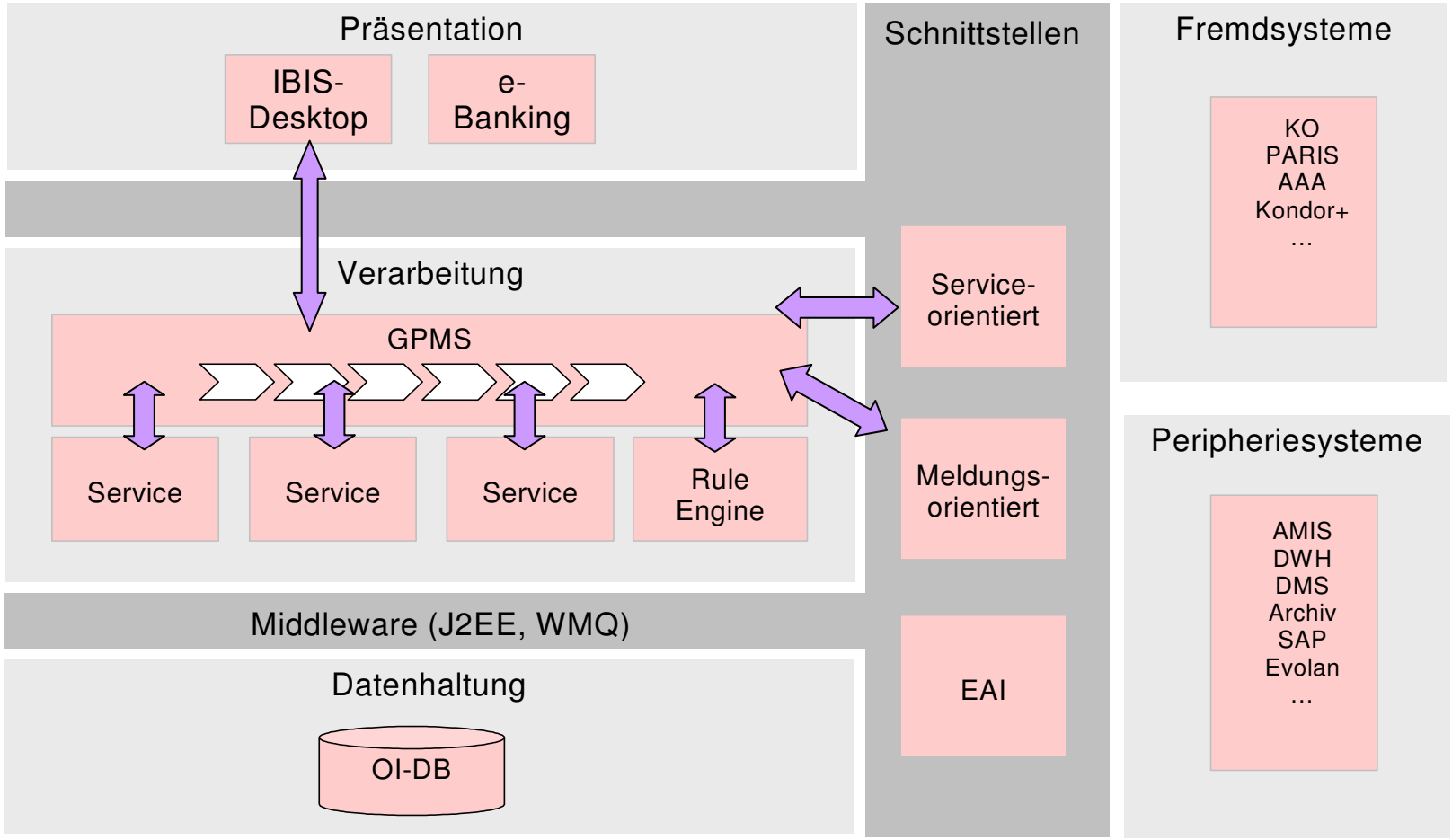

Integration IBIS Security & IBIS Desktop

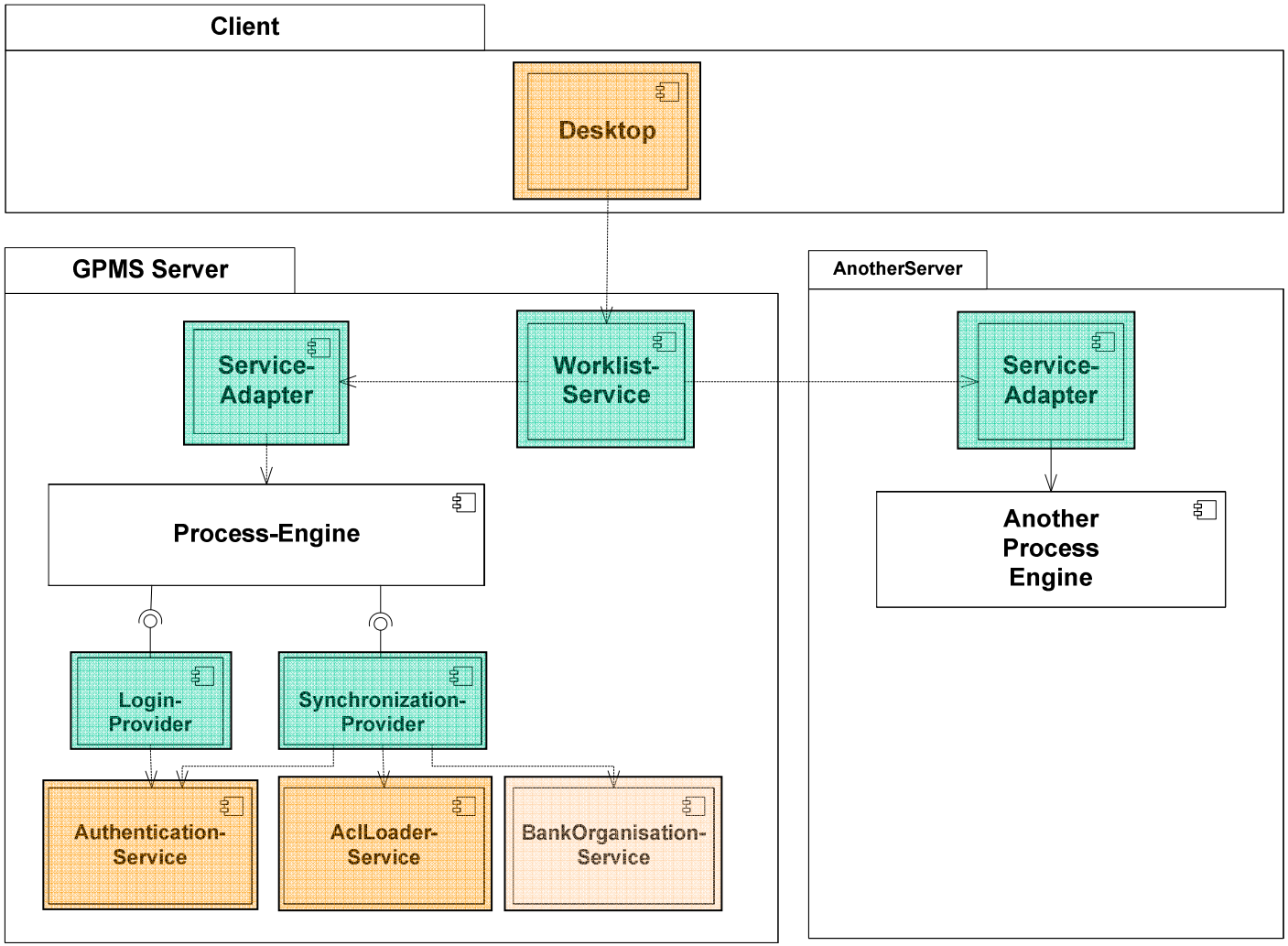

Integration IBIS Desktop

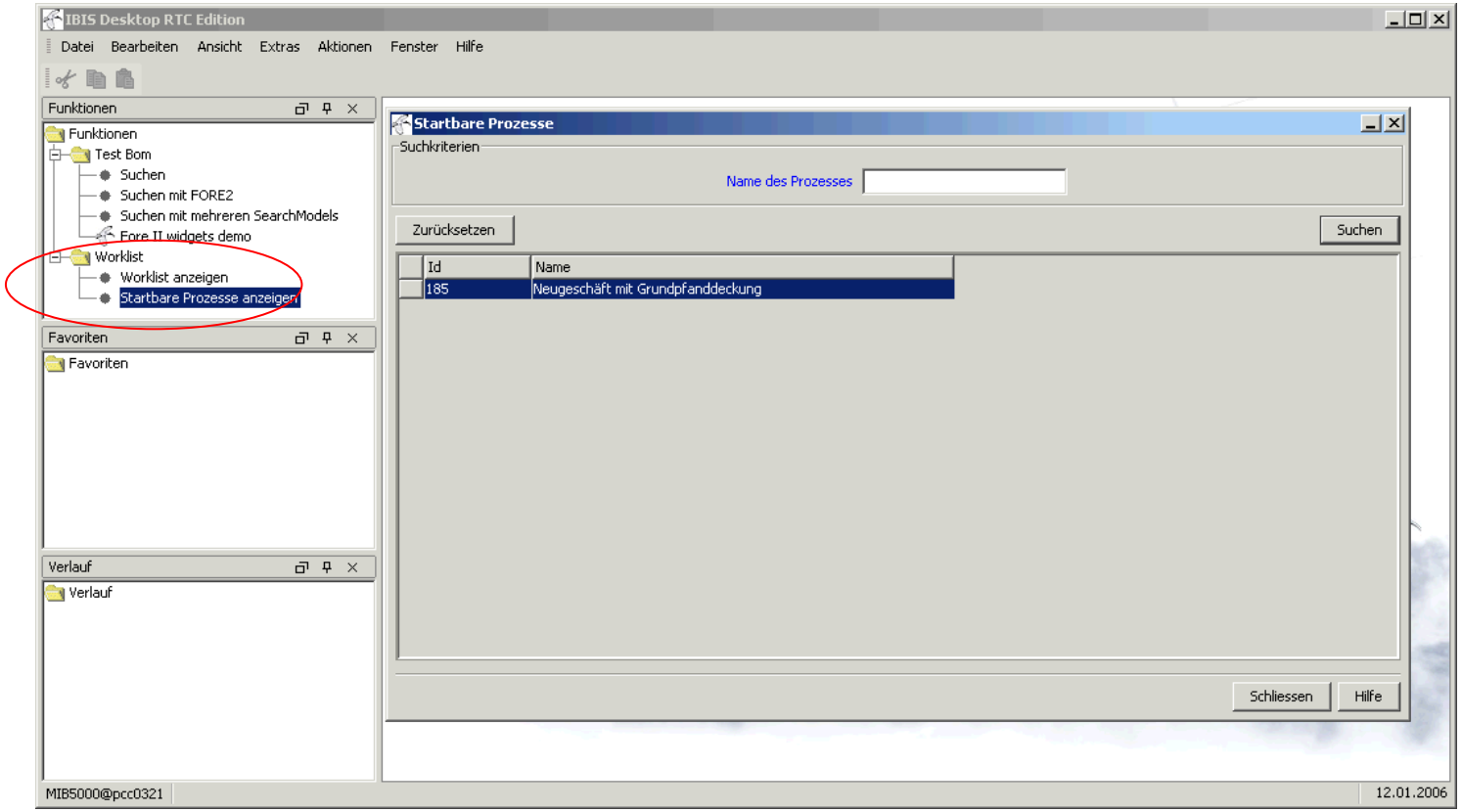

Integration IBIS Desktop

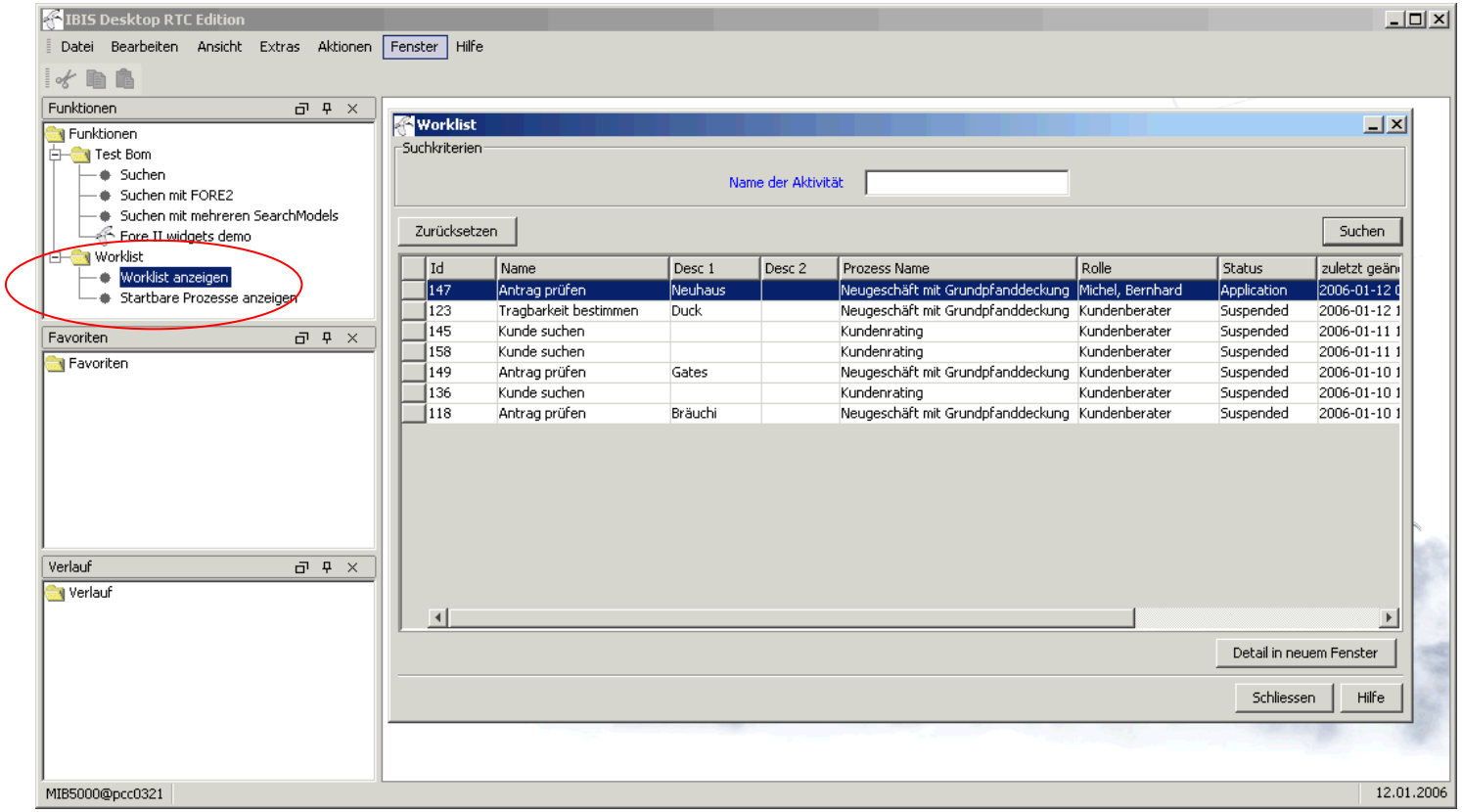

Integration IBIS Desktop

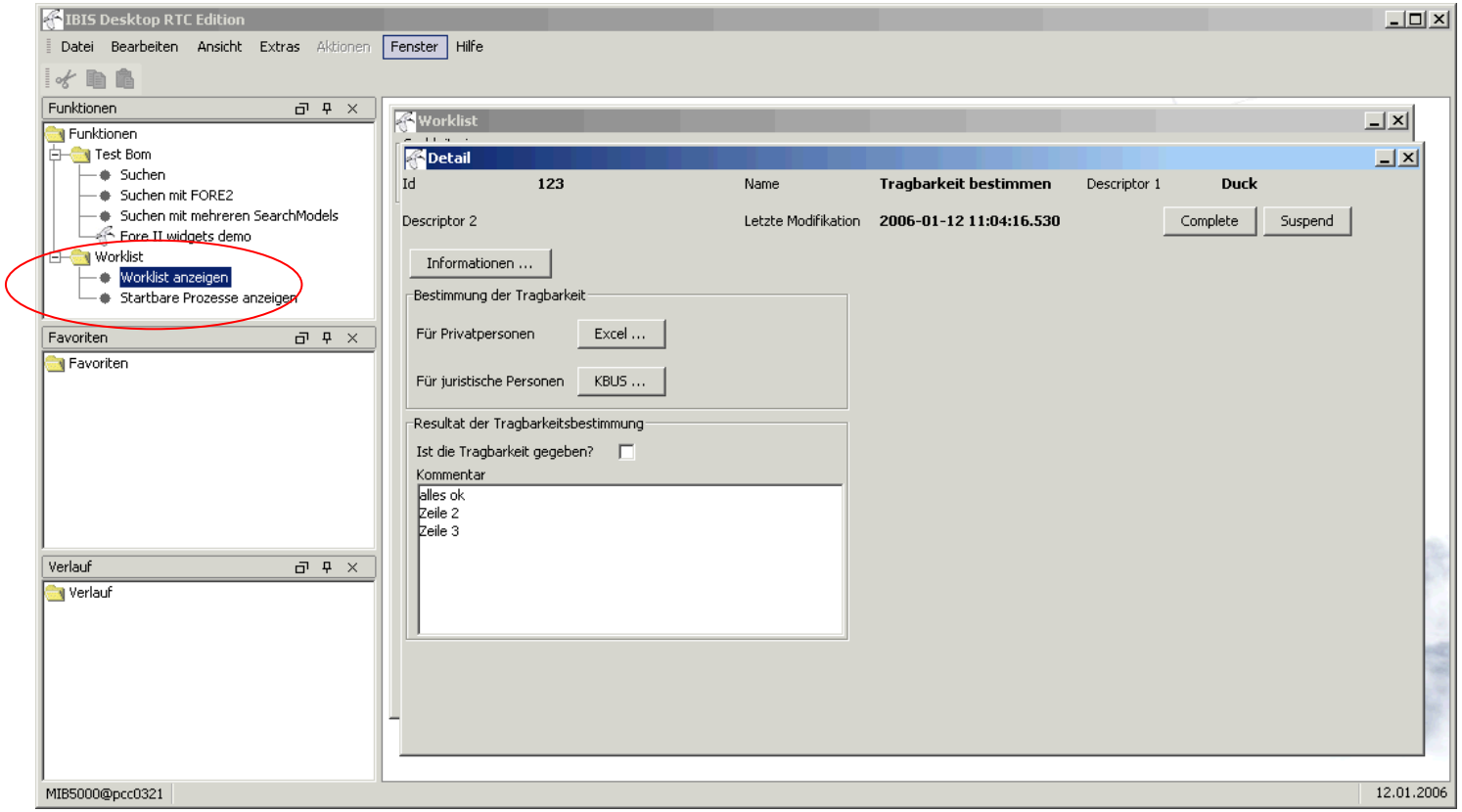

Inhalt

- Das Projekt
- Technologieauswahl & Produktevaluation
- Entwicklungsmethodik
- Integration in IBIS
- Fazit

Fazit

- **SOA ist eine Bedingung für BPM**
  - BPM orchestriert Services, Services müssen vorhanden sein
- **IT follows Business**
  - Infrastruktur muss zuerst aufgebaut werden
  - Umsetzung einer Pilotanwendung hat sich bewährt
  - Jetzt steht der Business im Vordergrund
- **BPM bedingt ein Umdenken**
  - sowohl auf Business- wie auch auf Entwicklungsseite
- **BPM braucht horizontale Projekte**
- **BPM hat ein grosses Potential**
  - Es wird viel Nutzen für die Anwender generieren
  - 2 Projekte starten, welche Prozesse im Frühjahr 2007 einführen
  - weitere Projekte geplant
- **ROI in 1-2 Jahren**
  - muss aktiv propagiert werden (Portfolio- + Architekturmanagement)

Q&A