PostFinance

Agile Architektur @PF

Dominik Wüst, PostFinance
Mustapha Bouaaoud, PostFinance

Inhaltsverzeichnis

1. Transformation PostFinance
   - Der Weg in die Agilität
   - Veränderung in der Architektur
   - Rahmenbedingungen / Prozesse
2. Von der Idee zur Umsetzung
   - Architektur planen
   - Architektur umsetzen
     - Enterprise Design – wie wir die PostFinance Welt sehen
     - Artefakte/Architekturarbeit anhand eines Beispiels
   - Architektur steuern – Entscheiden
3. Architektur in agile Organisation
   - Herausforderung
   - Nutzen
   - Fazit

Transformation PostFinance

Der Weg in die Agilität

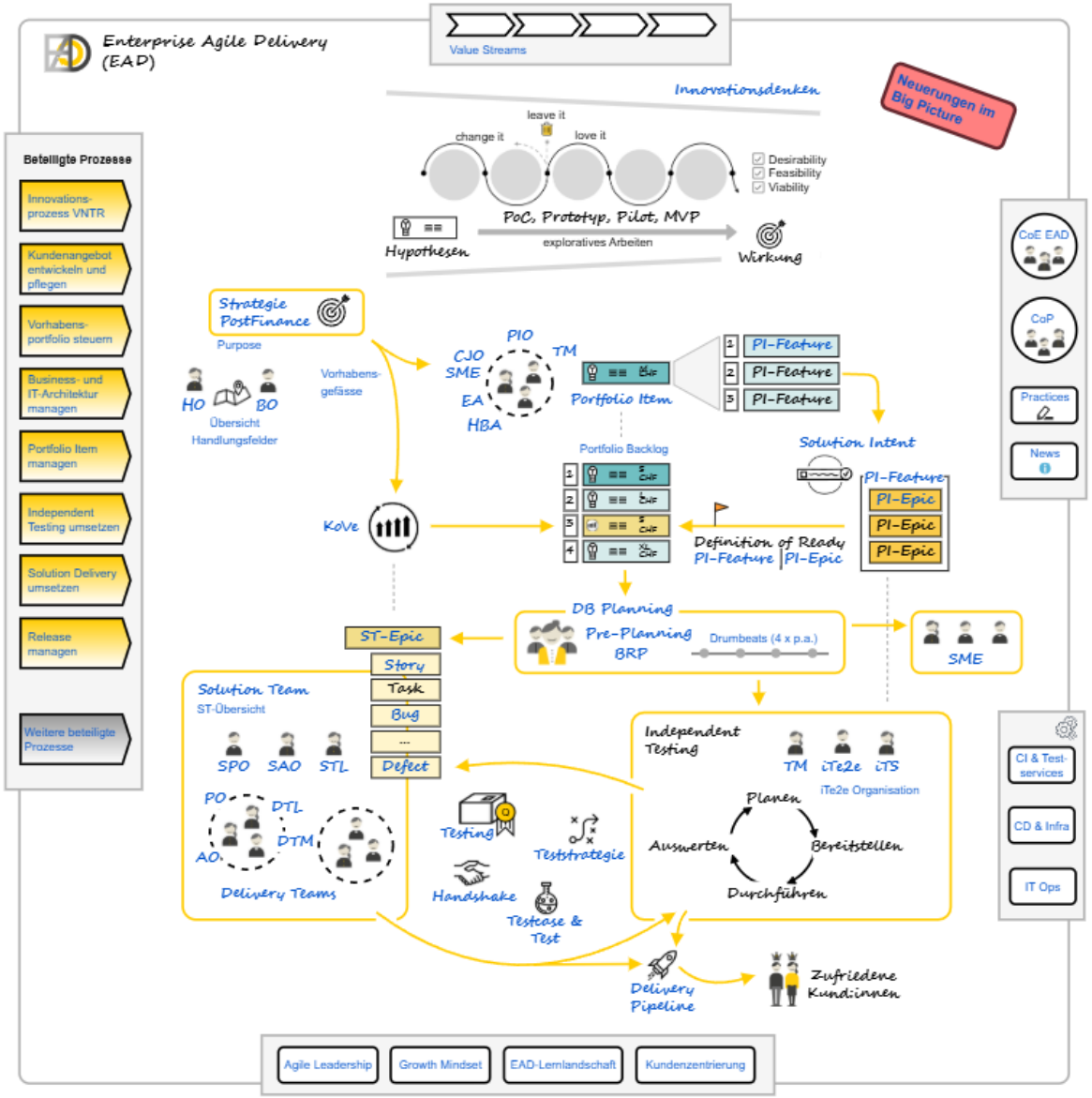

Aufbau des Enterprise Agile Delivery Prozesses

Die Anpassung der Ablauforganisation im Sinne des agilen Gedankens hat auch die Aufbauorganisation verändert. Daneben sind neue Rollen entstanden und bestehende Rollen wurden verändert. Die Autonomie der einzelnen Einheiten wurde gleichzeitig erhöht.

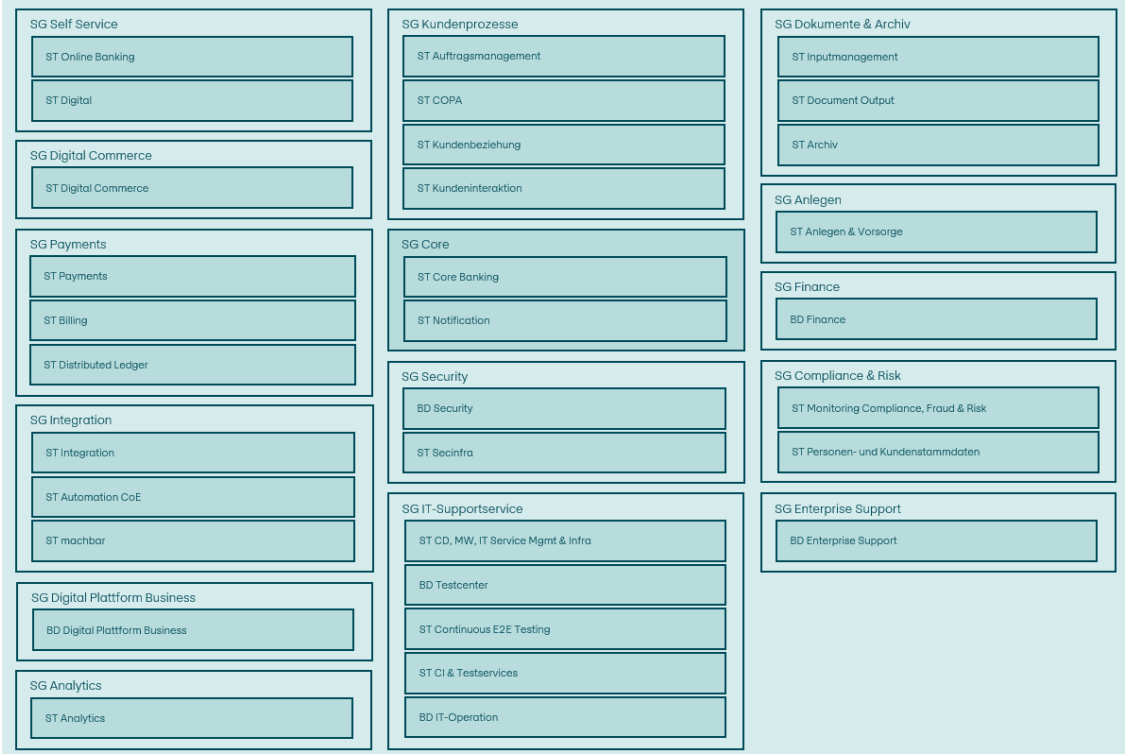

Veränderung in der Architektur

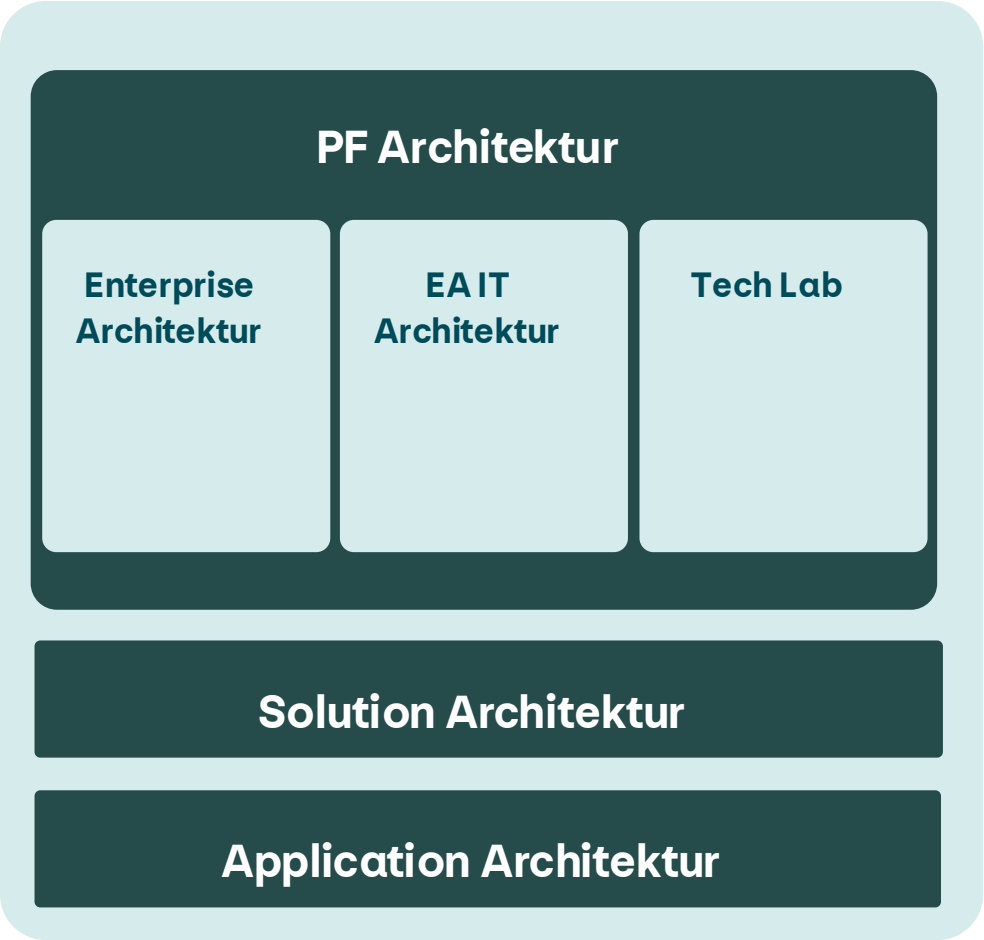

Layering der PostFinance Architektur

Die Architektur besteht aus einer zentralen und dezentralen Struktur.

- In der zentralen erfolgt die Steuerung und die Führung der Architekturentwicklung
- Die einzelnen Solution Teams sind dezentral organisiert und verfügen über dedizierte Solution Architekten und Applikationsverantwortliche

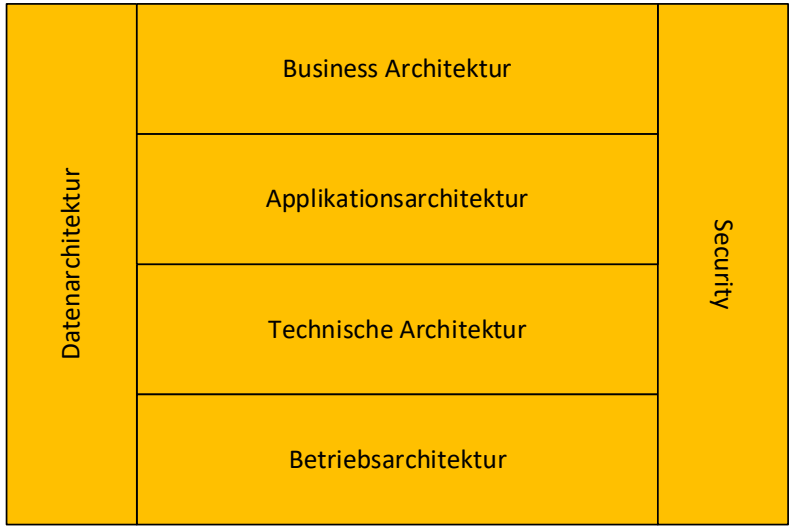

Der Architekturprozess

Prozess der PostFinance Architektur

Der Architektur Prozess entwickelt und steuert die zugehörigen Teilprozesse und Methoden, um die Brückenfunktion zwischen Business und IT zu gewährleisten. Der AM-Prozess besteht im Wesentlichen aus 3 Cluster:

<u>Architektur planen</u>

Sicherstellung der strategischen Ausrichtung und des Business-IT-Alignment

<u>Architektur umsetzen</u>

Sicherstellung der effektiven Umsetzung der Architektur in Vorhaben

<u>Architektur steuern</u>

Sicherstellung einer zielgerichteten Architektur durch Vorgaben und Governance

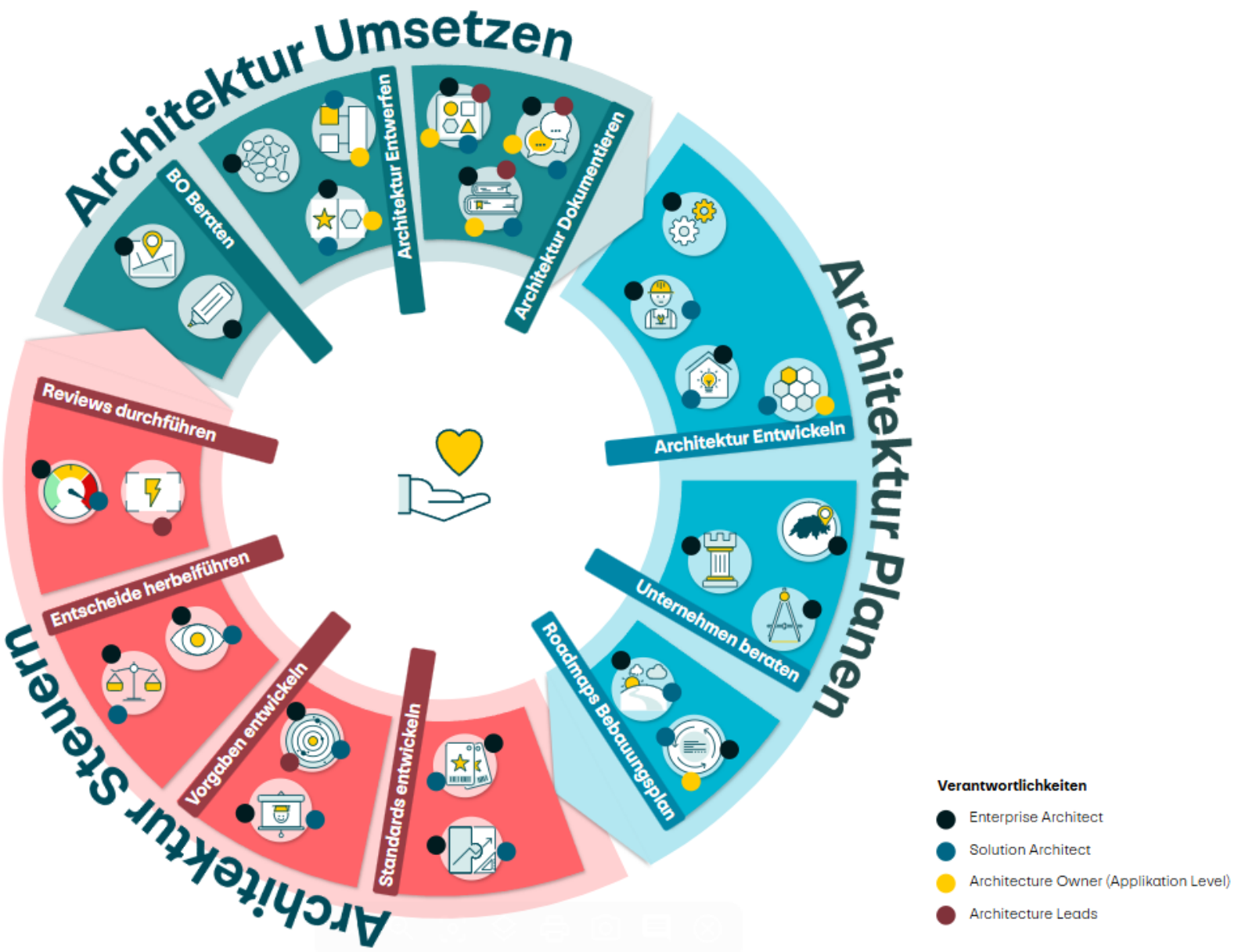

Rahmenbedingungen

P1
Wir minimieren unnötige Komplexität, wo strategisch und ökonomisch sinnvoll.

P6
Wir steuern die Architektur nach den Grundsätzen der PostFinance-Strategie und systematisch.

P8
Wir ermöglichen fachliche und technische Innovation.

P5
Anforderungen und Rahmen-bedingungen bestimmen den Sourcing-Typ einer IT-Lösung.

P2
Wir setzen bewährte Lösungsmuster ein.

P9
Wir automatisieren IT-Entwicklung und IT-Betrieb.

P3
Wir vermeiden unnötige Redundanzen.

P4
Wir verwenden Bestehendes wieder und entwickeln es evolutionär weiter.

P10
Wir beschaffen oder bauen betreibbare und sichere Lösungen.

P7
Wir setzen bewährte Lösungen ein.

P11
Wir stellen eine adäquate Information Security sicher.

Die **Grundprinzipien** bilden für unsere Arbeit die Leitplanken und werden bei der Entwicklung von Architekturlösungen im Transformationsgeschäft berücksichtigt. Verstösse oder Ausnahmen werden ausgewiesen und angemessen geführt.

«**Referenzarchitekturen**» stellen Standardisierung sicher. Beispiel die RA «Technologie», sie beschreibt die Technologie-Standards, deren Technologie-Management inkl. der IT-Infrastruktur bei PF, welche die Basis für die Erbringung der Services und Dienstleistungen von PostFinance IT bilden.

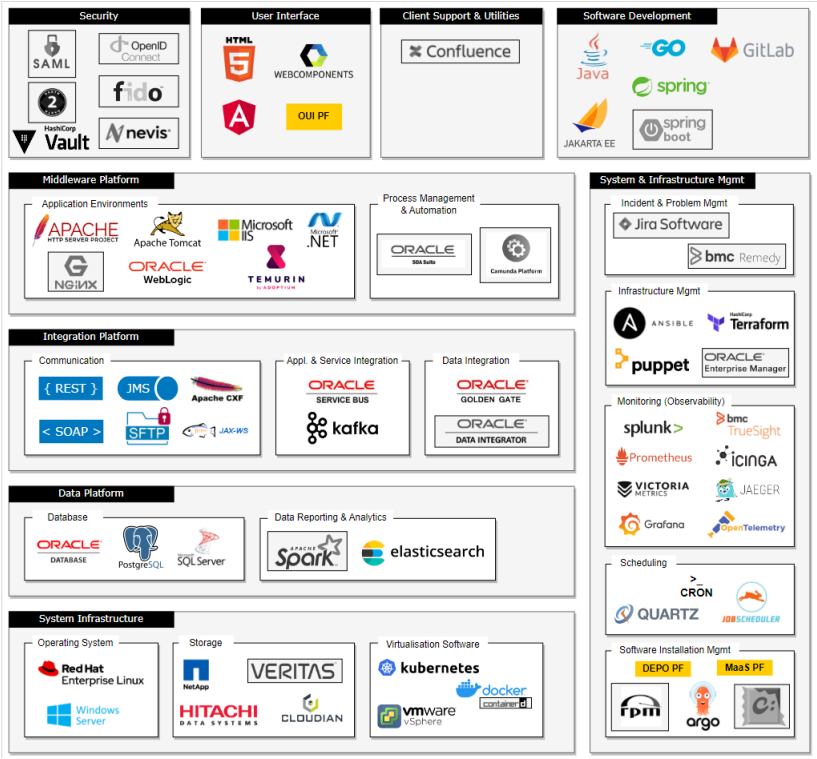

Von der Idee zur Umsetzung

Architektur planen

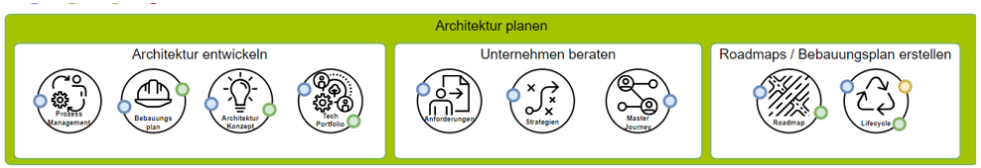

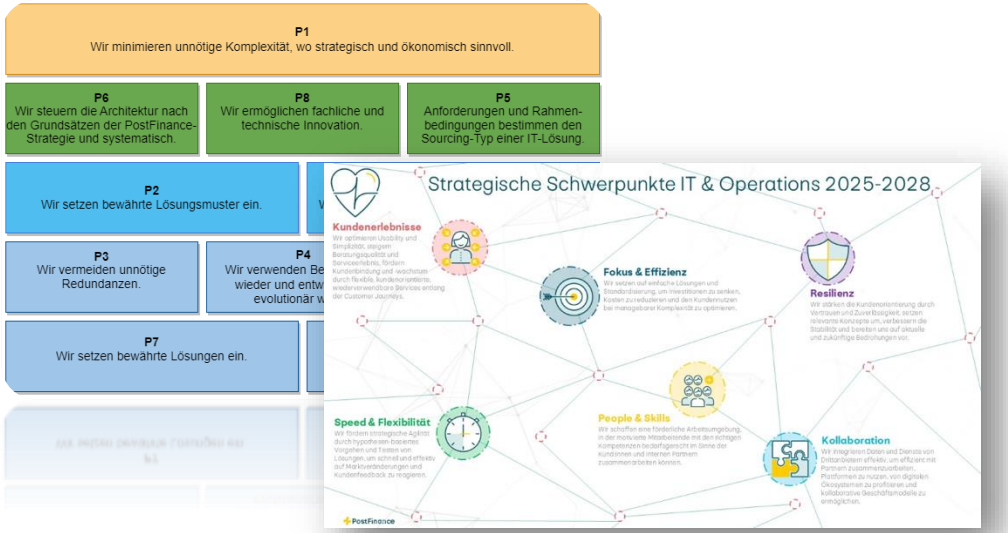

Strategiearbeiten

Die Architektur berät die Business Owner bezüglich der bereits bestehenden Fähigkeiten und deren Weiterentwicklung.

Gleichzeitig leitet sie aus den strategischen Überlegungen entsprechende Entwicklungsoptionen ab.

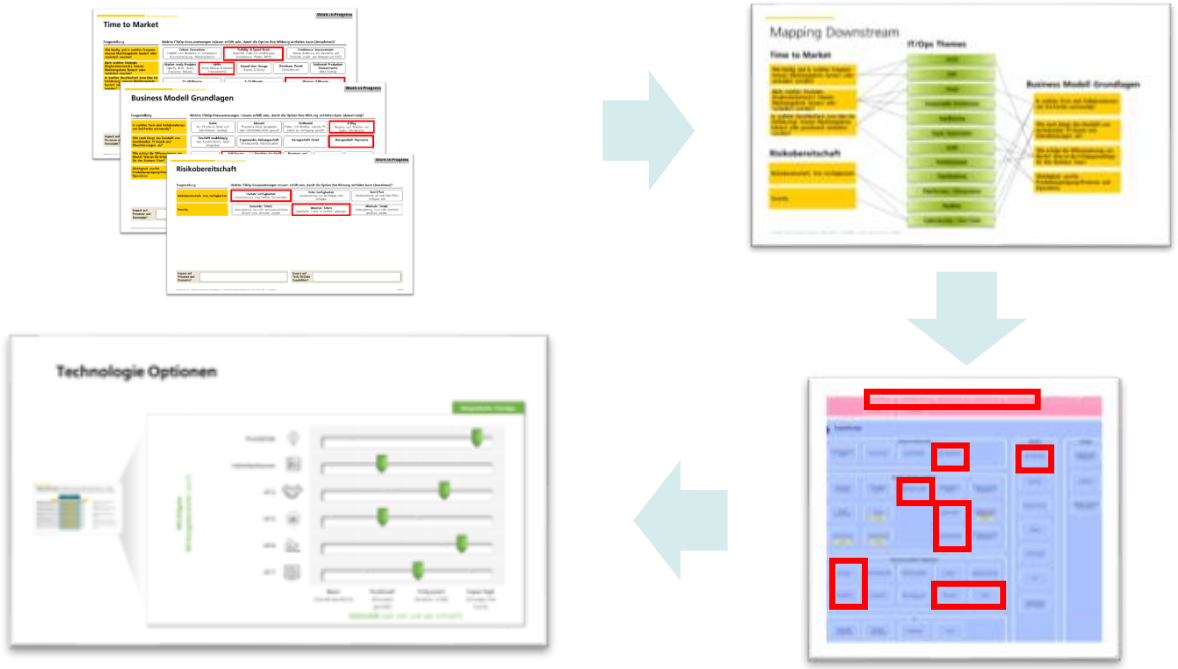

Basisarbeiten

Die Architektur hat die Pflicht **Entwicklungen frühzeitig zu erkennen und beobachten** (zusammen mit vielen anderen Observatoren) und zu helfen **das Unternehmen kontinuierlich weiterzuentwickeln**, so dass das Unternehmen das **Kernversprechen einhalten** kann und dennoch dem veränderten Umfeld gerecht wird.

Enterprise Design – wie wir die PostFinance Welt sehen

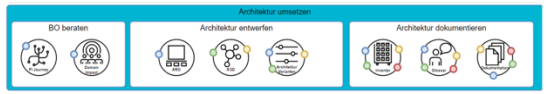

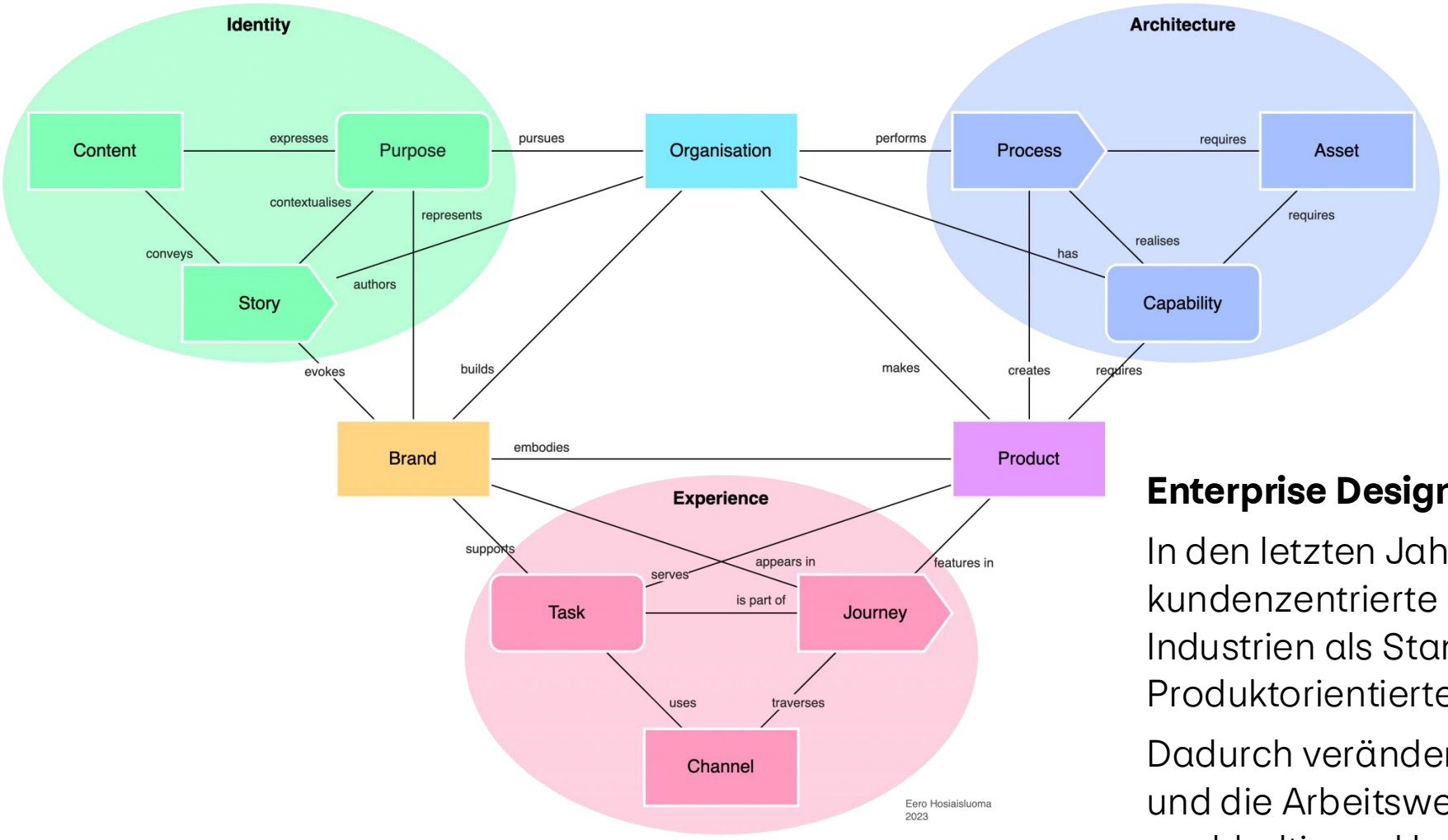

Enterprise Design

In den letzten Jahren hat sich der kundenzentrierte Betrachtungsansatz in vielen Industrien als Standard durchgesetzt (davor der Produktorientierte)

Dadurch verändert sich das Selbstverständnis und die Arbeitsweise in den Unternehmen nachhaltig und bedingt andere Betrachtungsweisen aus der Architektur.

Artefakte / Architekturarbeit anhand eines Beispiels

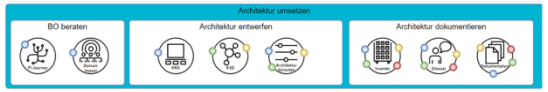

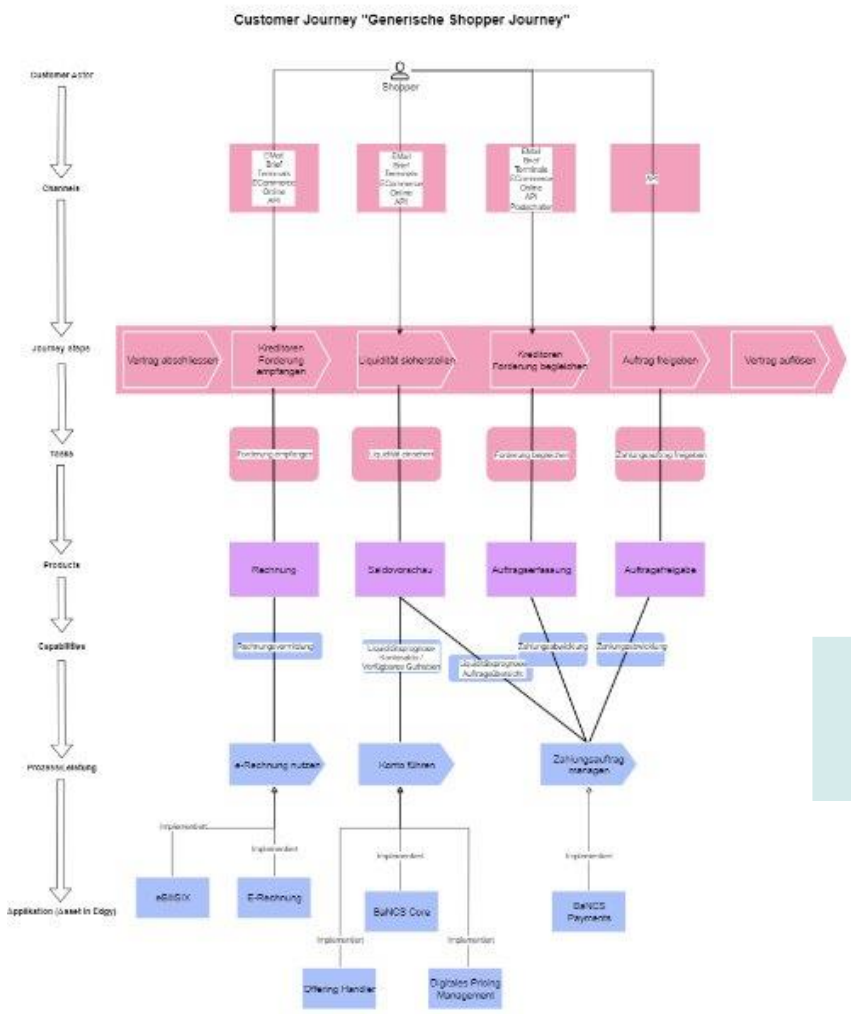

Die Elemente auf Businessarchitektur Ebene

In der Businessarchitektur geht es darum die Verbindung der verschiedenen Sprachen/Sichten zu gewährleisten. Einerseits durch Abstraktion der Business Story und andererseits durch verbinden der benötigten Fähigkeiten, Prozessen und Informationsobjekte.

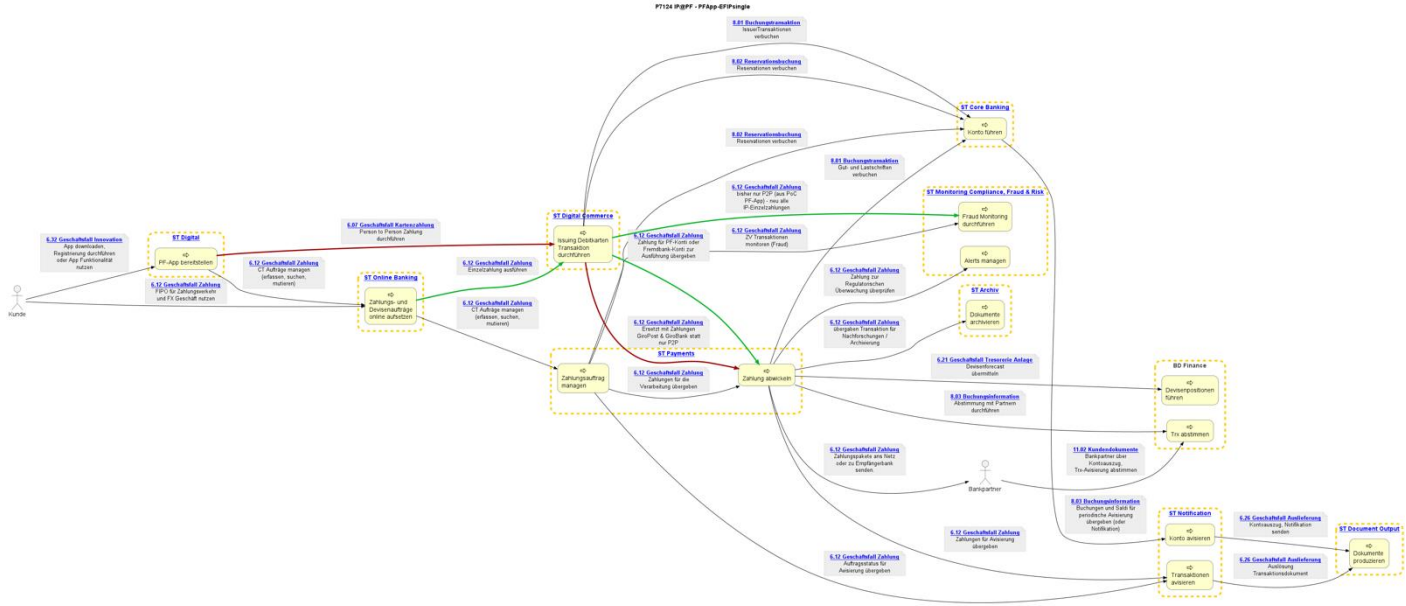

Artefakte / Architekturarbeit anhand eines Beispiels

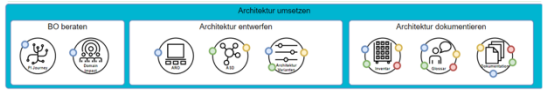

Die Elemente auf Lösungsarchitektur Ebene

In einem **Architecture Outline** werden die Fähigkeiten den entsprechenden Applikationen zugewiesen und die Informationsflüsse dargestellt. Im anschliessenden **Architecture Solution Design** diese detailliert und für die Umsetzung geplant.

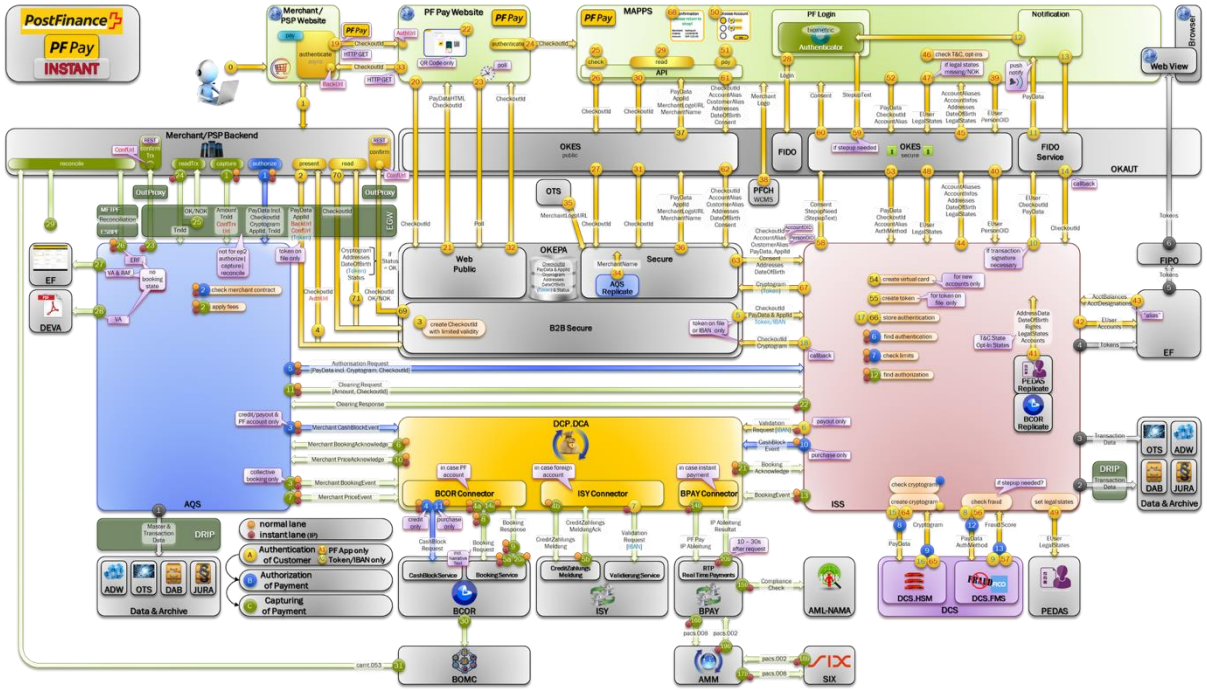

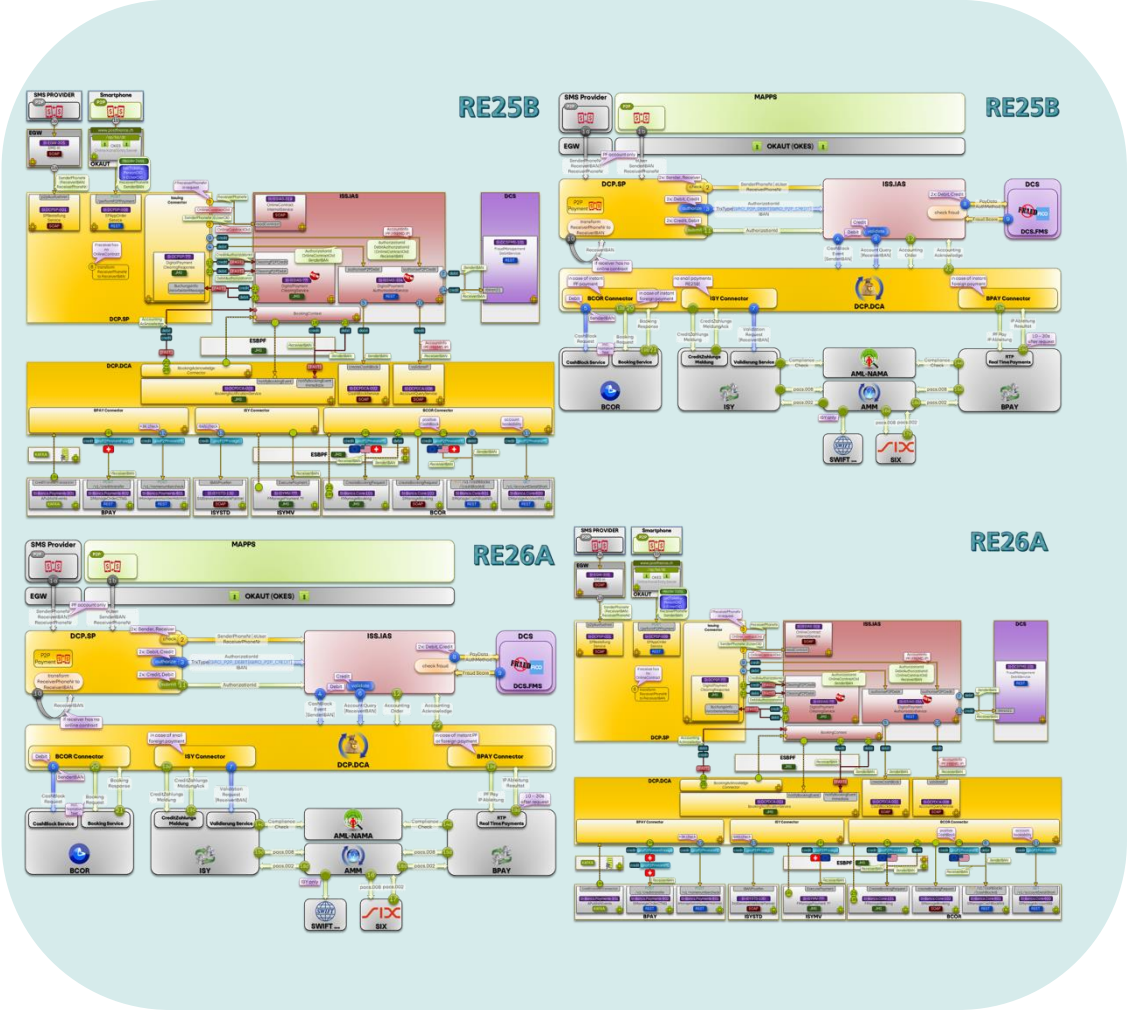

Gremien - Entscheiden

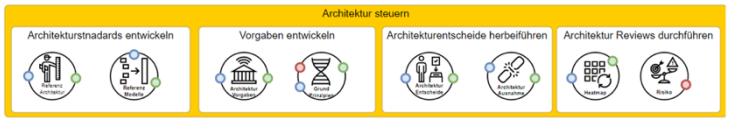

Architektur Entscheide

Im Rahmen des Transformationsgeschäft hat PostFinance zwei Gremien für die Freigabe von Architekturentscheiden.

- Das Enterprise Architecture Board (EA Board), bestehend aus Vertretern jeder Business-, Management- und Support Unit von PostFinance
- Das IT-Architekturboard (ITA-Board) für technische Entscheide, und die vom EA Board delegiert werden, bestehend aus Fachexperten der verschiedenen IT-Disziplinen

Das EA Board tagt wöchentlich, das ITA-Board 14-tägig. Die Eskalationsebene für das EA Board stellt die Geschäftsleitung dar.

Dadurch kann sichergestellt werden, dass Architekturentscheide im Sinne des gesamten Unternehmens getroffen werden und gleichzeitig stellt es den Informationsfluss des Change-Geschäfts in das Unternehmen sicher.

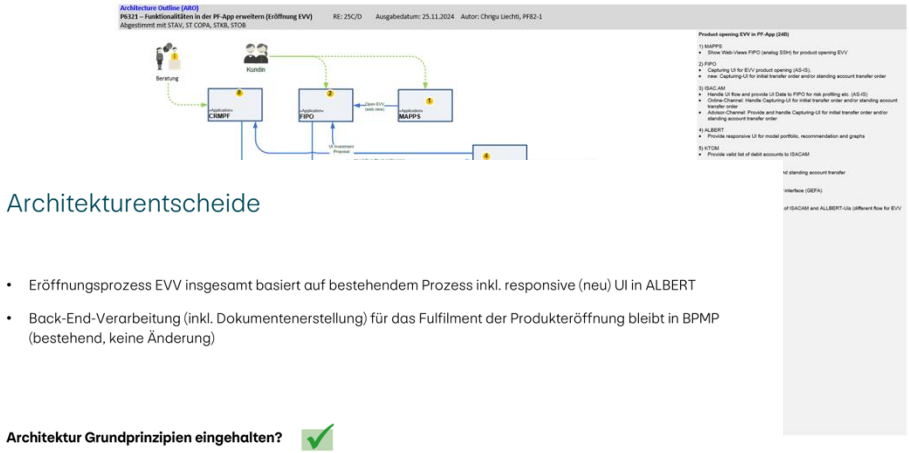

Architektur in agile Organisation

PostFinance

Herausforderung

Koordination und Abstimmung

Verschiedene Teams mit unterschiedlichen Prioritäten müssen effizient zusammenarbeiten, was klare Prozesse und Verantwortlichkeiten erfordert.

Das führen der «Grauzonen» erfordert besonderes Augenmerk

Autonomie vs. Effizienz

Eigenständigkeit fördert Innovation, kann aber zu Doppelentwicklungen und ineffizienten Integrationen führen. Es ist ein ständiges Ausbalancieren zwischen Vorgaben und Freiräumen

Fortlaufendes Ausbalancieren von Vorgaben und Freiräumen

Redundanzen und Knowhow-Transfer

Ohne zentrale Steuerung entstehen oft doppelte Lösungen. Gleichzeitig ist ein effizienter Wissenstransfer zwischen Teams essenziell, um Synergien zu nutzen.

Nutzen von effizienten Gefässen für die übergreifende Kommunikation

Einhaltung von Standards

Sicherheits-, Architektur- und Compliance-Vorgaben müssen trotz dezentraler Strukturen konsequent eingehalten werden.

Koordination von interdisziplinären Fragestellungen.

Steigende Komplexität

Unterschiedliche Technologien, Tools und Schnittstellen erhöhen den Wartungsaufwand und erschweren die Fehlersuche.

Konsequentes Einhalten der Governance Prozesse einfordern

Integration der Komponenten

Verschiedene Plattformen und Systeme müssen sauber aufeinander abgestimmt werden, um eine reibungslose IT-Landschaft zu gewährleisten.

Bereichsübergreifenden Austausch fördern und sicherstellen.

Nutzen

Anpassungsfähigkeit

Teams können unabhängig agieren und schnell auf neue Anforderungen reagieren, ohne zentrale Abhängigkeiten.

Schnellere Time-to-Market

Kürzere Entscheidungswege ermöglichen eine schnellere Umsetzung und Einführung neuer Produkte oder Services

Skalierbarkeit

Anwendungen und Systeme lassen sich modular erweitern, sodass einzelne Bereiche unabhängig voneinander wachsen können

Verteilte Verantwortung

Teams übernehmen mehr Eigenverantwortung, was zu effizienteren Entscheidungen und höherem Engagement führt

Interessante Rollen und Aufgaben

Durch interdisziplinäre Zusammenarbeit entstehen vielfältige Aufgaben und neue Entwicklungsmöglichkeiten

Fazit

Klare Governance, enge Zusammenarbeit und strategische Standardisierung sind essenziell, um diese Herausforderungen zu meistern.

Eine dezentrale Architektur ist wie ein Startup – voller Chancen, aber wenn keiner den Überblick behält, läuft jeder in eine andere Richtung.

Also: Freiheit ja, aber mit Plan!

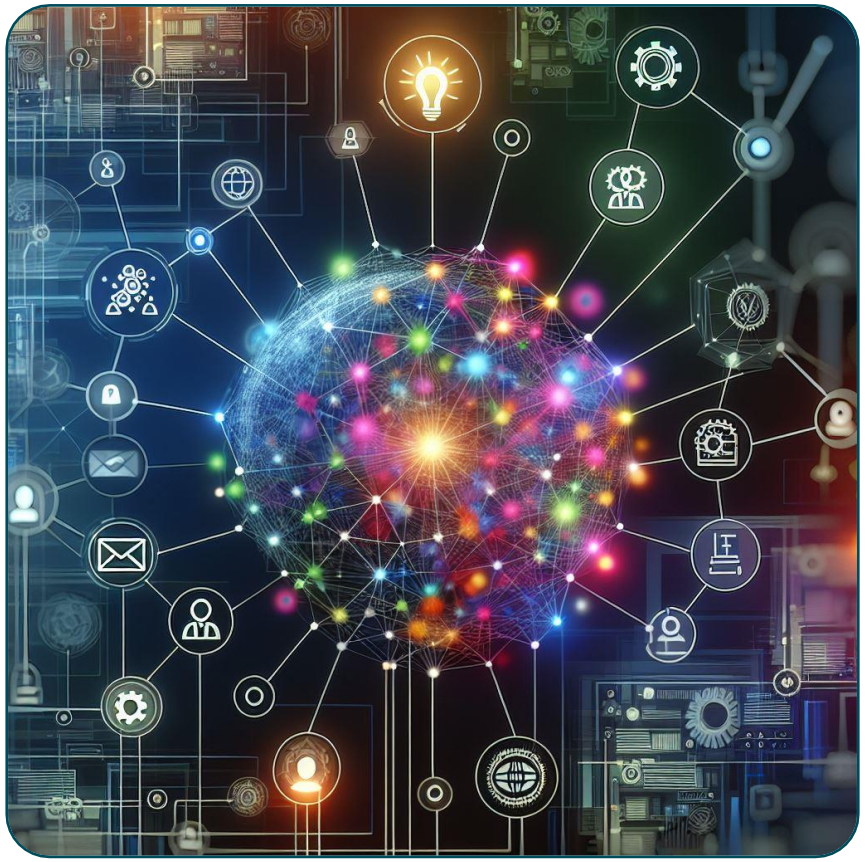

Vielen Dank

PostFinance