添眼科技
TYIOT TECHNOLOGY

增添一双慧眼　共筑消防安全

物联网消防给水系统

上海添眼智能科技有限公司

www.tyiot.cc

目录/Contents

第一部分 公司介绍

第二部分 建设思路

第三部分 产品介绍

第四部分 产品价值

第五部分 成功案例

01

公司介绍

- 公司概况
- 企业文化
- 企业实力
- 企业资质

上海添眼智能科技有限公司是一家集消防物联网给水设备、消防设施物联网云平台、消防物联感知设备研发、生产、销售、系统集成为一体的消防物联网系统服务商。

在设备端为用户提供物联网消防给水设备，在平台端为用户提供消防物联网云平台以及消防末端感知设备，以大数据、物联网、云计算为依托，助力”智慧消防一网统管“。

企业使命

用数字技术做放心、安全的消防产品

企业愿景

增添一双慧眼　共筑消防安全

价值观

真诚、学习、创新、共享、

企业实力

安全智能　尽在掌控

20年专注水行业

30+大中型水泵企业**服务经验**

20000+台物联网**现场设备接入**

50+位专业团队

1000+家客户应用案例

集团主要成员

- ◆上海添眼智能科技有限公司（专注智慧消防）
- ◆上海弘集智能科技有限公司（专注智慧水务）
- ◆上海弘泱机械科技有限公司（专注污水处理）
- ◆上海安弧智能科技有限公司（行业共享工厂）

1、发明专利

国家发明专利 13 项，实用新型专利 19 项

专利证书

2、软件著作权 34 项

软件著作权

02

建设思路

- 行业背景
- 行业痛点
- 建设思路
- 建设目标

2017年 公安部下发《关于全面推进智慧消防”建设的指导意见》

中华人民共和国公安部

公消〔2017〕297号

关于全面推进“智慧消防”建设的指导意见

各省、自治区、直辖市公安消防总队：

为深入贯彻落实中央政法委和公安部党委关于提升政法及公安工作现代化水平的部署要求，加速推进现代科技与消防工作的深度融合，全面提高消防工作科技化、信息化、智能化水平，实现信息化条件下火灾防控和灭火应急救援工作转型升级，现提出如下意见：

指导意见”重要内容

（一）建设城市物联网消防远程监控系统

（二）建设基于“大数据”“一张图”的实战指挥平台

（三）建设高层住宅智能消防预警系统

（四）建设数字化预案编制和管理应用平台

（五）建设“智慧”社会消防安全管理系统

智慧消防”相关地方政府令

ICS 13.220.01
CCS C 80

DB32

地　方　标　准

DB 32/T 4220—2022

消防设施物联网系统技术规范

Technical specification of Internet of Things system for fire protection facilities

地方标准信息服务平台

2022-03-18 发布　　2022-04-18 实施

江苏省市场监督管理局　发布

上海

2022年 沪府令59号”

2022年 上海市政府下发《上海市建筑消防设施管理规定》-配置消防设施物联网系统，自2022年3月1日起实施

江苏

2021年 江苏政府令155号”

《江苏省住宅物业消防安全管理规定》自2022年3月1日起实施

重庆

2022年重庆市人民政府令第 349 号

《重庆市消防设施管理规定》自2022年3月1日起实施

浙江

浙江消防物联网接口标准

具体标准参照浙标DB33/T2477-2022，自2022年5月3号实施

行业痛点

安全智能　尽在掌控

行业痛点

设备品质问题

- 产品一致性问题
- 水泵流量、扬程、功率主要参数缺乏数据监测
- 控制柜电线电缆、接线端子等附件缺乏品质监控、容易老化起火

运维管理问题

- 缺乏专业运维管理人员
- 设备年久失修
- 巡检形同虚设、缺乏数据
- 设备故障预警功能基本没有；

数字化建设问题

- 水泵及控制设备缺少数据采集及监测单元
- 消防给水系统无联网设备及相关标准；
- 软件平台架构不清晰

系统集成问题

- 消防水系统涵盖泵、阀、管路、消火栓、控制系统、感知设备等众多设备厂商，
- 做硬件的不做软件，做软件的不做硬件，各自为政、相互推诿、兼容性查；
- 消防总包缺乏专业的消防信息系统集成商，

规范标准

依据国家及地方智慧消防建设规范文件，标准设计、标准生产、标准施工。

安全先行

设备安全可靠、数据真实有效、运维管理见效、 消防安全奏效。

智慧应用

基于智慧消防海量数据，利用人工智能、大数据、物联网实现消防设备智能预测，智慧管理，助力“智慧消防一网统管”。

综合集成

硬件集成、数据集成、软件一张图展示，实现消防给水系统信息互通共享、实时监控、预警管理、辅助监管。

建设目标

安全智能　尽在掌控

数字赋能，质量先行

由传统消防向数字消防转型，让系统每一个关键环节都有数据支撑，产品质量做到有数据可依。

专业运维，提升服务效率

全数据打通，系统全面监控泵、阀、管网、末端压力、水源等整套给水系统数据，做到快速发现问题，快速解决问题。

移动监控、保障消防设备安全

手机APP辅助运维管理平台实时监控设备报警、故障、应急等重要火灾安全信息及设备故障信息。

助力智慧消防“一网统管”

通过对消防给水系统的全面感知、数据分析、智能运维管理， 助力城市智慧消防建设，全面提升社会火灾防控水平。

03

产品介绍

- 物联网消防给水机组
- 智慧消防给水集控系统
- 末端感知设备
- 消防设施云平台

产品概述

物联网消防给水成套机组是根据现行国家规范《消防给水及消火栓系统技术规范》GB50974-2014及相关物联网标准要求，开发出的一种智能化、数字化、集成化的消防给水产品。该产品是国内首次针对消防给水灭火系统的供水设备、电源、自动控制、人工控制、远程控制、低频自动巡检、工频自动巡检、机械应急启动、火灾联动、物联网、云计算等关键环节而研发出的系统集成智能化消防给水机组。

物联网消防给水机组系统架构图

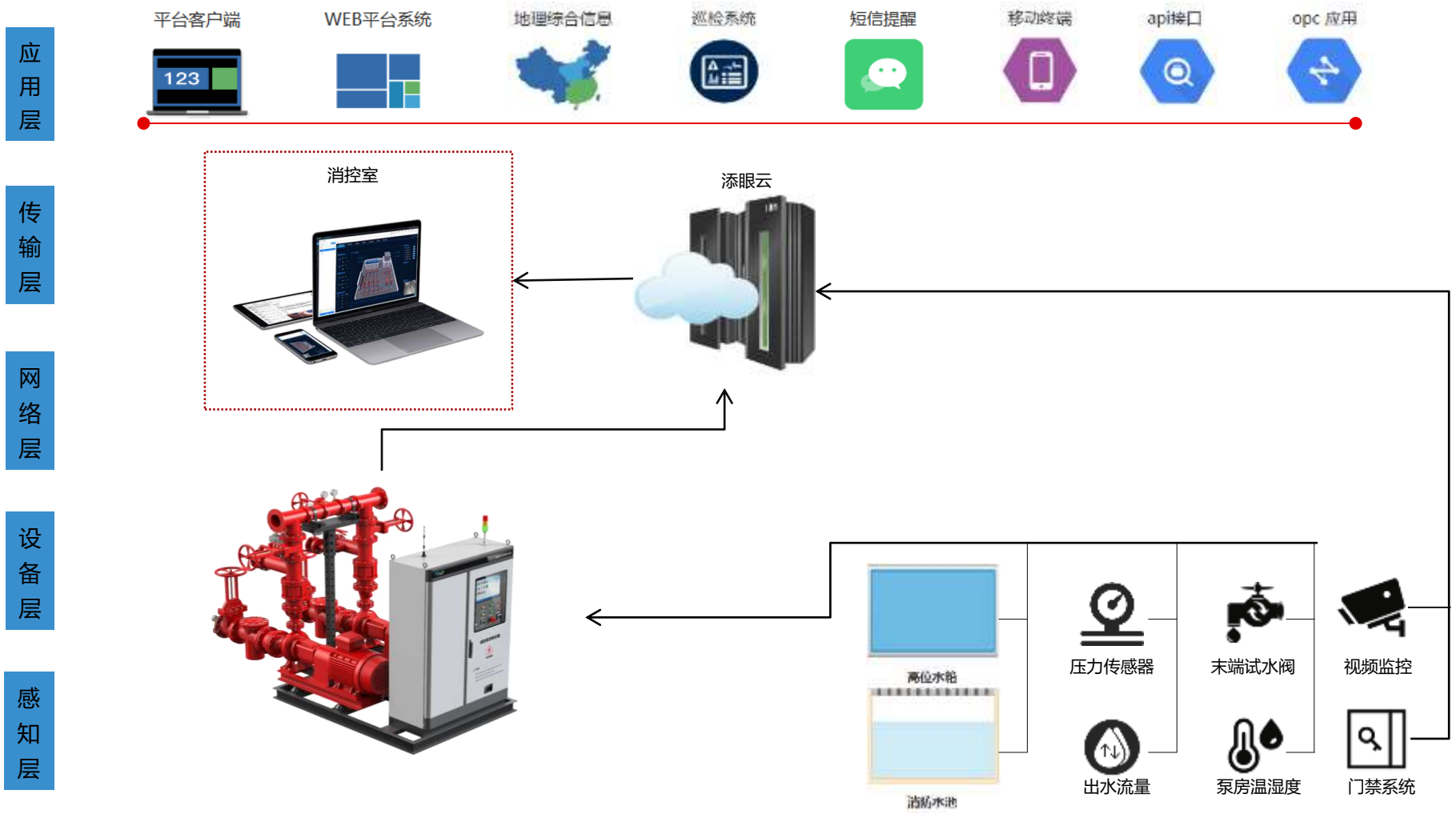

物联网消防给水机组-系统特点

安全智能　尽在掌控

设备高度集成
水泵、阀门、管路、控制系统模块化组装生产、成套一体化出厂，现场施工快捷、节约空间

专用消防水泵
低流量时防过热、大流量时防过载

机械应急启动
控制系统失效，电压下降，电磁线圈老化或烧毁时应急启动

流量测试回路
管路系统自带流量测试回路，可巡检时测试流量

末端感知
系统自带压力、流量、液位、电压、电流等检测、

双电源自动切换
内置电源异常判断算法，可以对电源进行毫秒级切换

自动低频巡检
定期巡检、可手动和自动巡检、故障记录、数据存储，故障上传

自动工频巡检
自动工频巡检可检测水泵流量、压力、电压电流等设备主要性能参数，分析设备健康指数

末端试水
可手动或自动末端试水、记录每一个末端试水压力、流量并上传，故障时报警

物联监控
自带数据采集、存储、分析、预警、报警、上传、信息共享、联动控制、远程运维

智慧消防给水集控系统-产品概述

安全智能　尽在掌控

产品概述

智慧消防给水集控系统是一款针对消防给水系统从消防水池、水泵、管网、电气控制装置、末端压力流量感知、以及泵房环境、安防等全生命周期管理的一套消防给水安全系统，通过物联网监控平台及移动端APP可以全方位、无死角随时随地的远程实时监控，全面切实提高消防给水系统的安全可靠性和灭火效能，为消防给水系统保驾护航。

智慧消防给水集控系统-架构图

智慧消防给水集控系统-系统特点

安全智能　尽在掌控

数据全面感知

水泵健康监测、控制装置电气安全指标、末端压力、流量、液位监测，泵房环境、安防、网络信息等数据全面感知

大数据AI处理

系统自带AI数据库及数据处理器，根据末端感知数据自行运算、处理、分析，系统自动生成报表及预警、自动应急处理并生成专家库

物联BS架构监控平台

自主开发、BS架构，可对接多种物联感知设备接入，从设备到人员、物资全方位、多维度监控，系统可本地部署、云端及手机APP监控

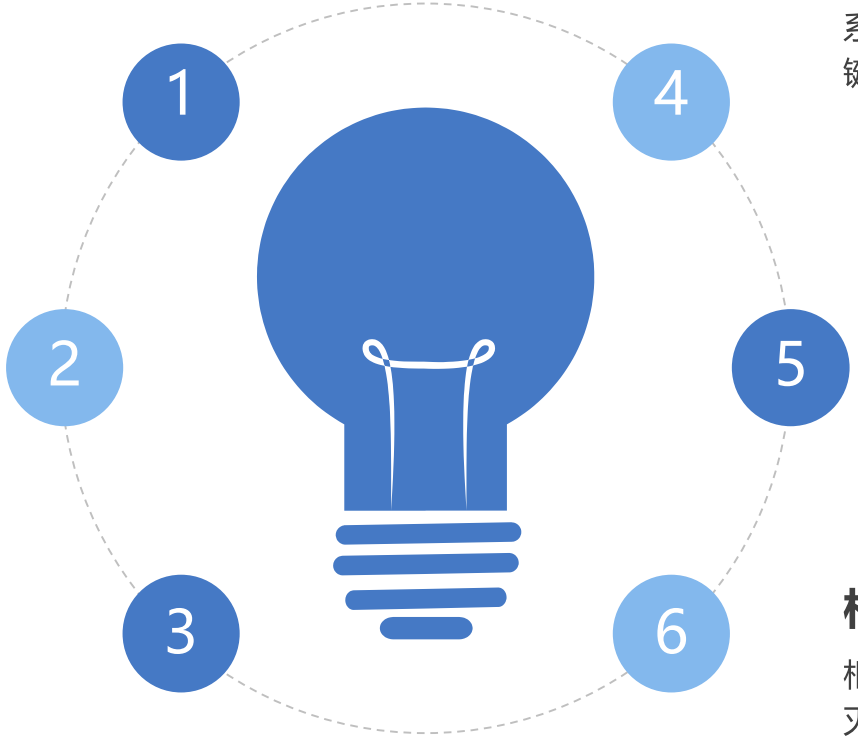

供电保障

系统自带UPS应急电源，可供失电状态下的关键数据监测和保存

数据保障

系统自带黑匣子，可保障在火灾状态，泵房设备损坏状态下，黑匣子能更完整的记录设备运行数据，供后期消防调查提供依据

柜体防护

柜体防护等级为IP65,柜内自带火灾探测及自动灭火装置

末端感知设备

安全智能　尽在掌控

智能末端试水装置

智能末端试水监控主机

流量开关

压力开关

物联网网关

液位传感器

温度传感器

压力变送器

消防设施物联网监控平台

产品概述

消防设施物联网云平台通过在消防泵房安装部署智能采集柜，实现对消防水泵启 停、巡检、故障、电压、电流等运行数据进行采集，并对消防泵房安装各类传感器， 实现温湿度、水浸、门禁、视频、流量、压力等环境信号进行远程监测。数据通过无 线或有线方式远程传输到消防设施物联网云平台，通过平台实现水泵运行状态数据分 析，对水泵进行远程控制，智能巡检、智能维保等，保障消防供水安全,助力智慧消防“一网统管”。

平台主要功能

安全智能　尽在掌控

远程监控
- 设备监控
- 数据监控
- 报警监控
- 视频监控

统计分析
- 实时数据
- 历史数据
- 项目数据
- 报警数据

智能维保
- 设备报修
- 保养计划
- 工单管理
- 备品备件

权限管理
- 人员管理
- 项目管理
- 功能管理
- 数据管理

日志管理
- 设备日志
- 操作日志
- 调试日志

运营管理
- 物联网卡在线充值
- 空间管理

第三方接口
- API
- SDK
- OPC

报警推送
- 微信
- 短信
- 邮箱
- 语音

多屏协作
- 电脑
- PAD
- 手机

第三方硬件
- 支持第三方BOX通过MQTT接入

平台主要功能展示

安全智能　尽在掌控

全局管理

平台主要功能展示

安全智能　尽在掌控

供电系统

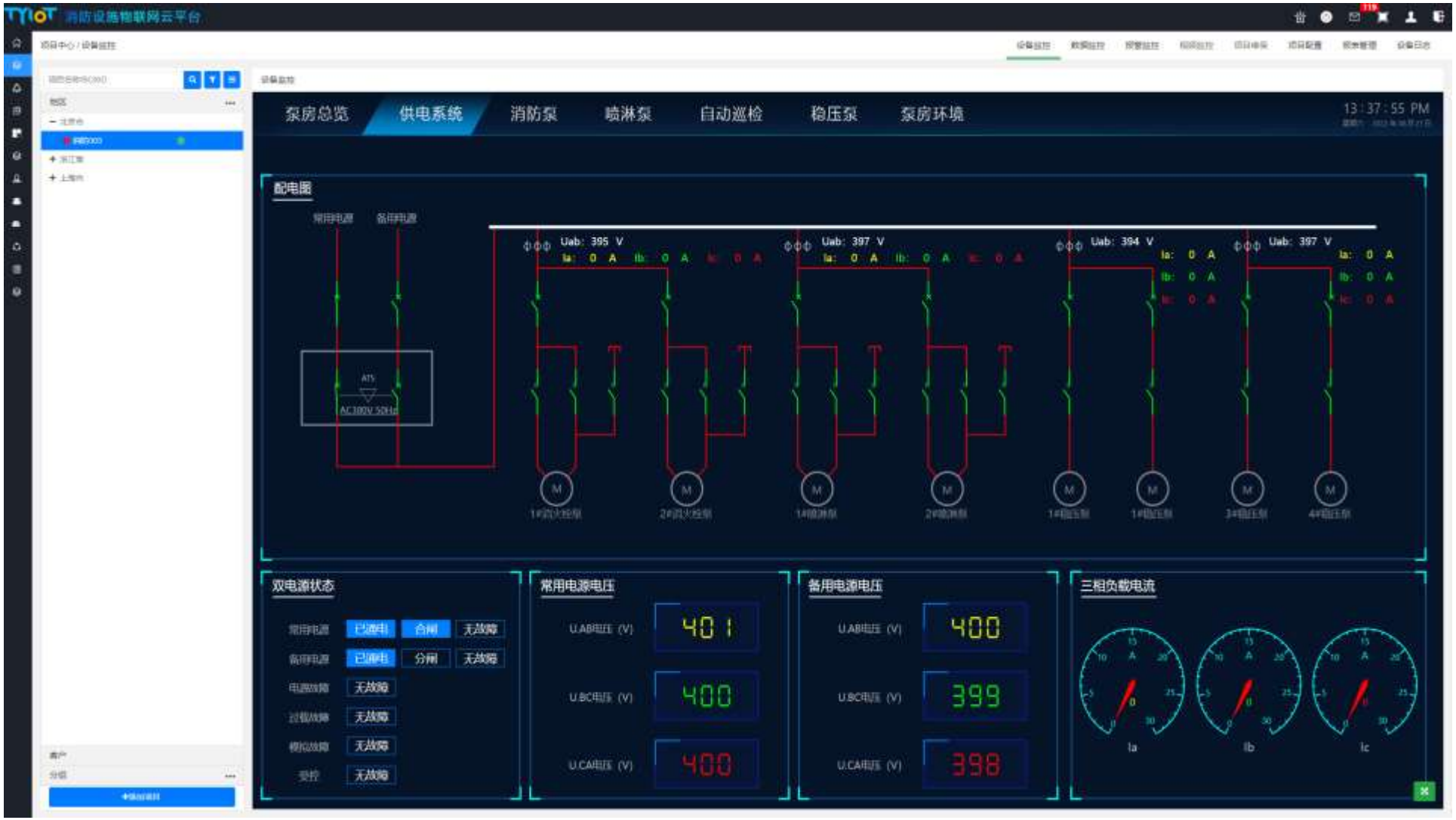

平台主要功能展示

安全智能　尽在掌控

消防主泵

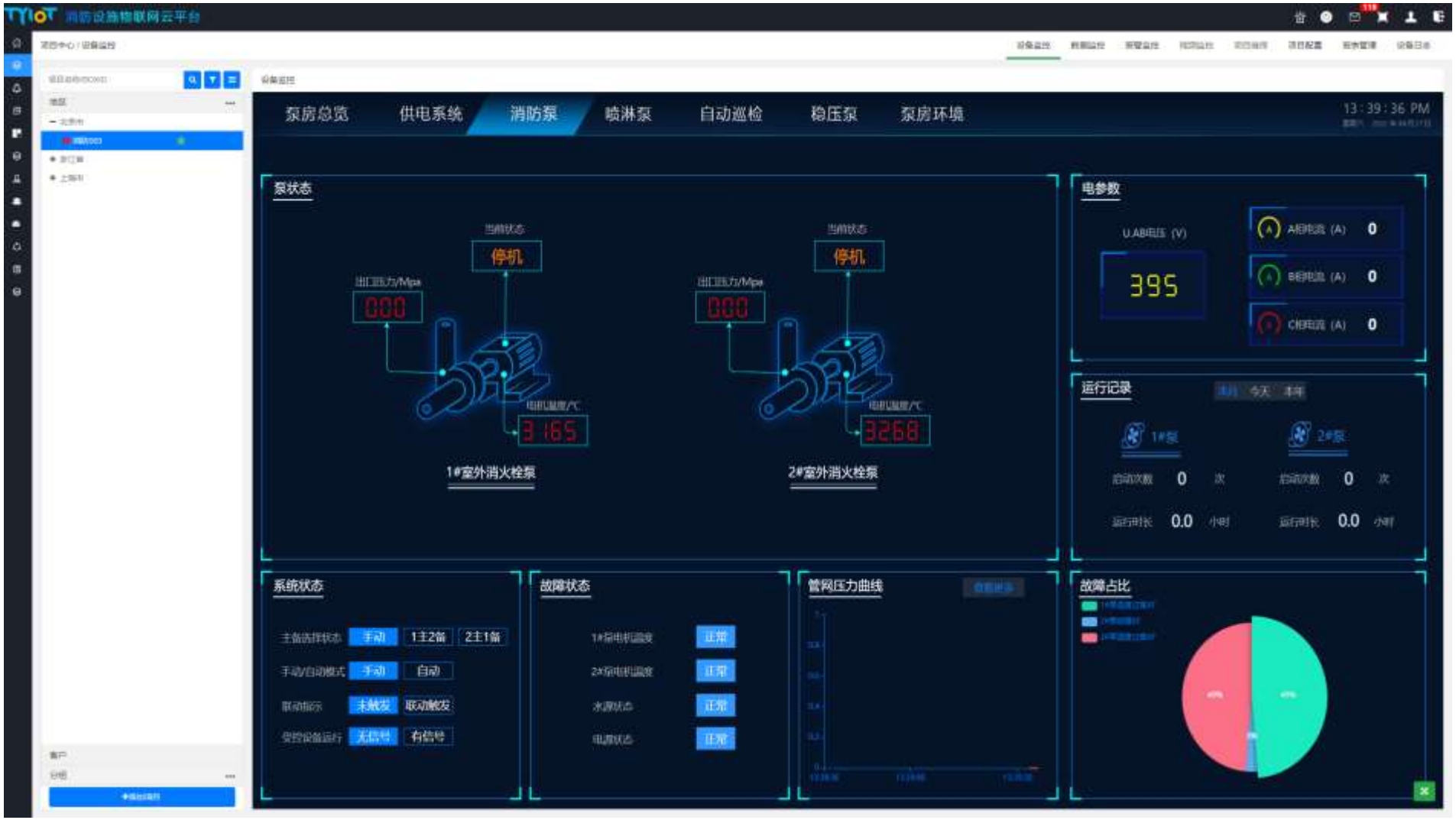

平台主要功能展示

安全智能　尽在掌控

自动巡检

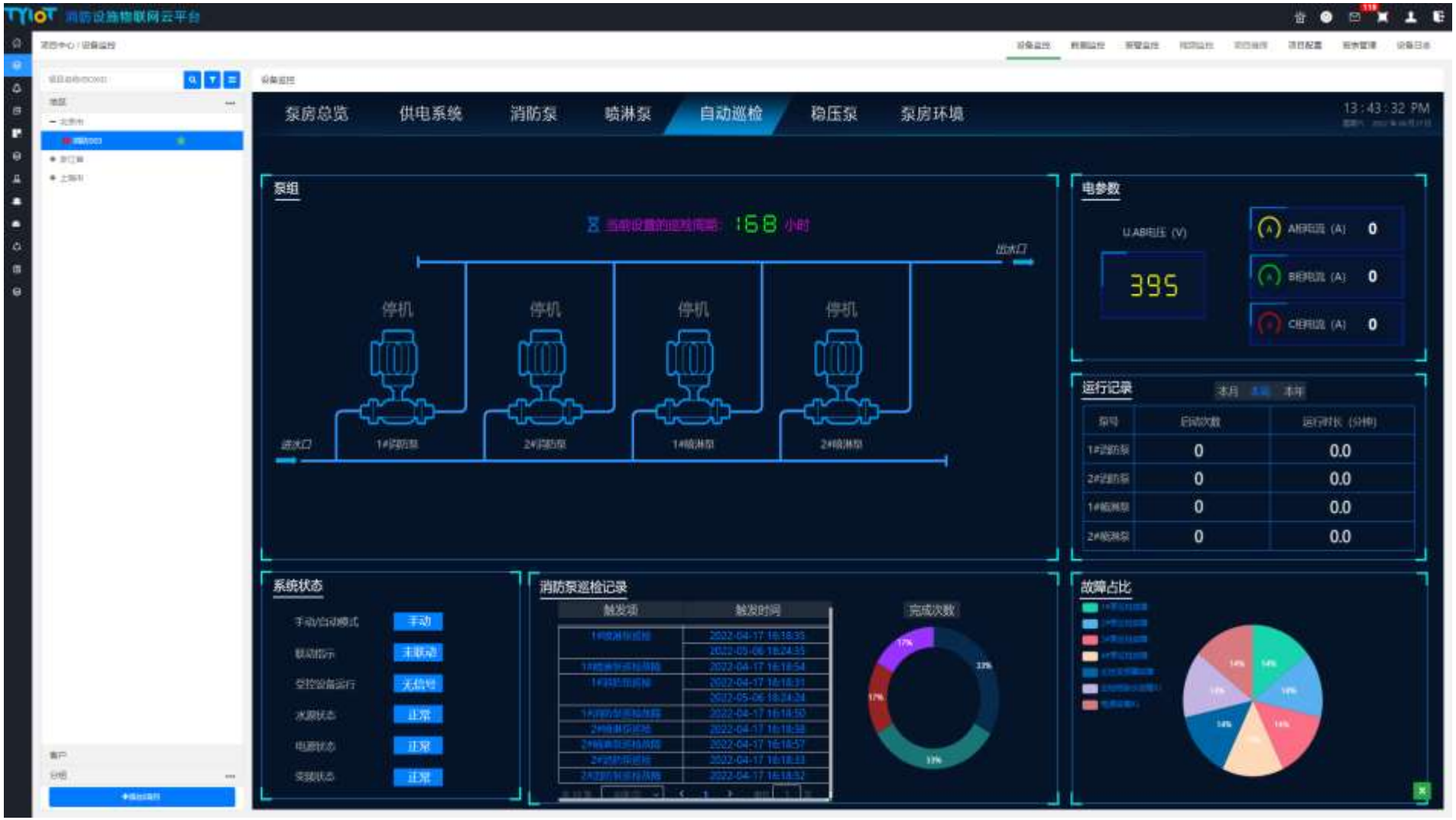

平台主要功能展示

安全智能　尽在掌控

稳压系统

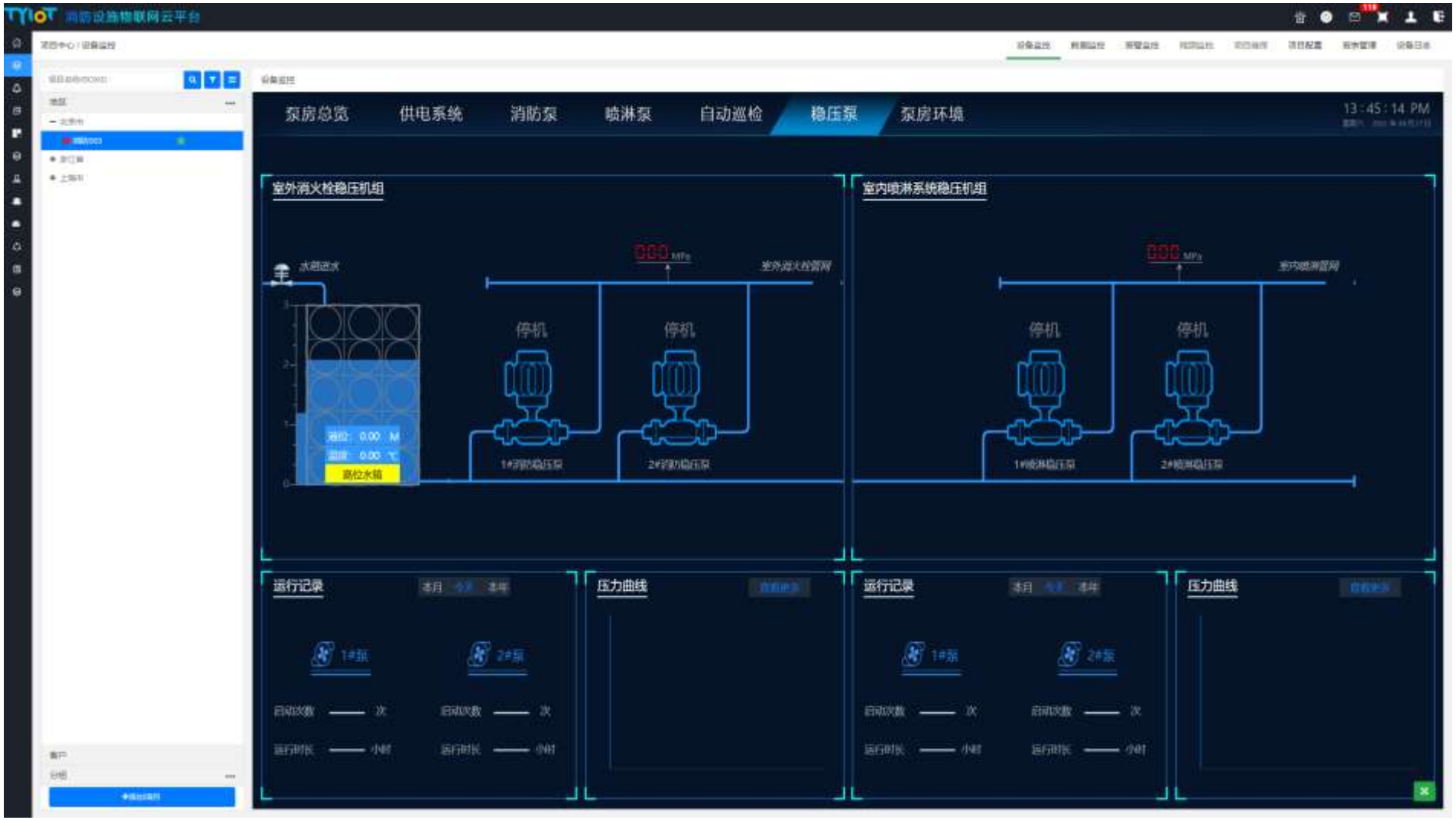

平台主要功能展示

安全智能　尽在掌控

泵房环境

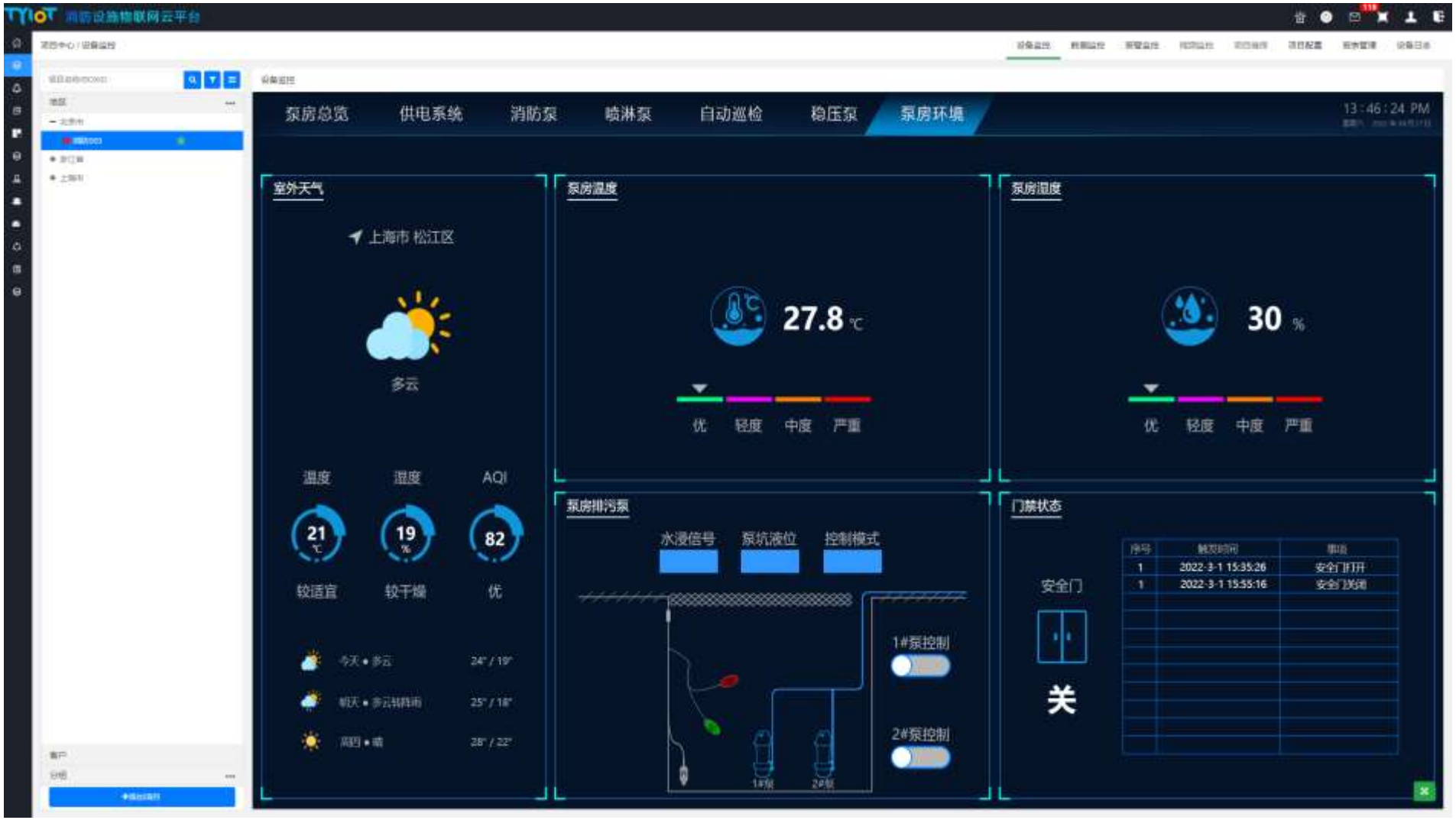

04

产品价值

- 社会价值
- 行业价值
- 客户价值
- 合作伙伴价值
- 企业价值

产品价值

安全智能　尽在掌控

社会价值

让消防更加智能化、智慧化，推动平安消防建设，保障人民群众生命财产安全。

行业价值

规范产品质量标准、加快物联网、大数据在消防给水系统中的建设，推动智慧消防建设早日实现“一网统管”

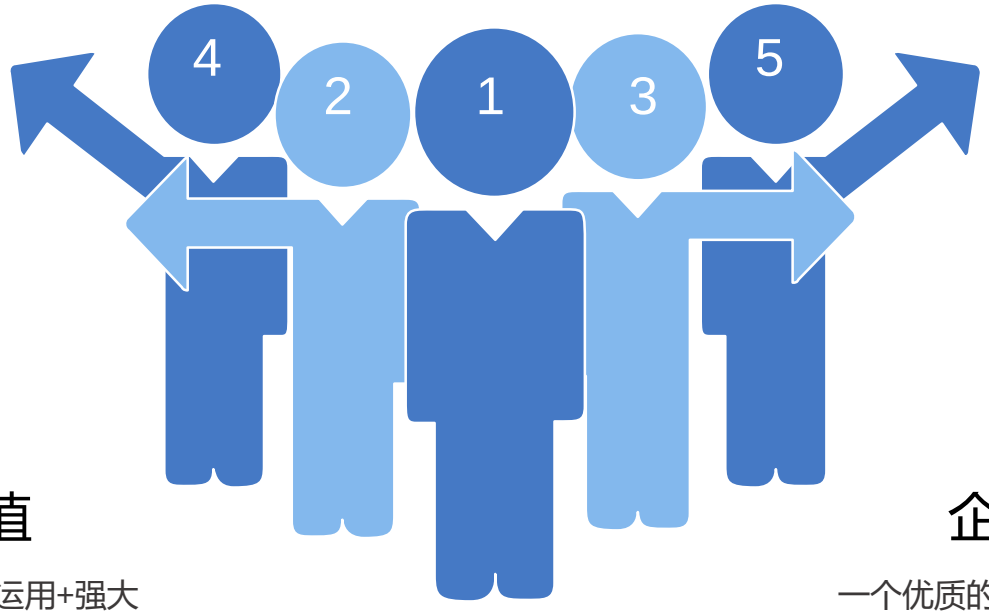

客户价值

高标准的产品质量管理、高性价比的出厂产品，强大的技术服务能力以及设备快速交付能力

合作伙伴价值

高质量产品+创新性技术运用+强大的系统集成能力=产品竞争力，让合作伙伴与同行更具竞争力

企业价值

一个优质的产品+一批优质的客户+一帮优质的合作伙伴=企业的竞争力

05

成功案例

合作伙伴-成功案例

安全智能　尽在掌控

苏州奥林匹克体育中心

山西天镇火车站

新疆七面峰隧道

郑州高铁南站

合作伙伴-成功案例

安全智能　尽在掌控

成都天府高速隧道

日照水务集团

珠港澳大桥珠海隧道

江西师范大学

合作伙伴-成功案例

安全智能　尽在掌控

淮安广播电视塔

新疆昌吉换流站

昆山杜克大学

上海芦潮港垃圾焚烧处理厂

联系我们

安全智能　尽在掌控

研发地址：

上海市松江区泗砖南路
255弄263号6楼
（松江临港）

生产地址：

上海市金山区钱明东路
915号1幢（临港金山先进制
造业基地三期）

联系电话

姜经理13818855067

网址：

www.tyiot.cc

谢谢观看