수원정보고 IT소프트웨어과 · 그린컴퓨터아카데미 수원

2024 미래유망 고1
프로젝트 완료 발표

노정원

매사에 최선을 다하라

노정원

프로젝트 목표

남들에게 저를 소개할수있는 소개 페이지를 개발하는 것과,
프론트엔드 기술을 숙련시키고 js를 조금 다뤄보는 것을 목표로 했습니다.

좋았던 점

01

좋았던점1.
포토샵을 배우며
디자인 기술이 늘어
좋았습니다.

02

좋았던점2.
항상 저의 소개페이지를
만들어보고 싶단 생각을
했었는데 이번 기회에
만들어보게되어
좋았습니다.

03

좋았던점3.
디자인 관련 레퍼런스를
찾느라 디자인 감각이
늘어난 것 같아 좋았습니다.

04

좋았던점4.
클론코딩을 하며
개발실력이
한번에 향상된것 같아
좋았습니다.

어려웠던 점

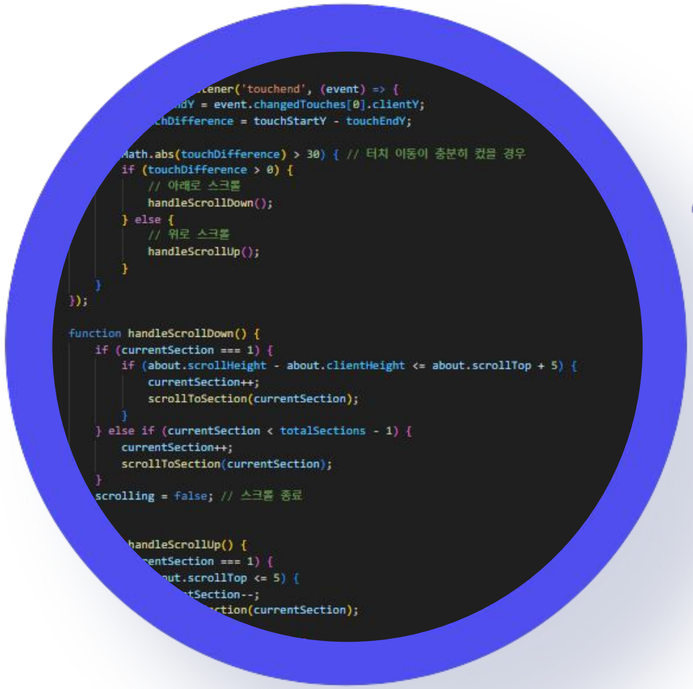

```
                    ener('touchend', (event) => {
                    dY = event.changedTouches[0].clientY;
                    chDifference = touchStartY - touchEndY;

                    ath.abs(touchDifference) > 30) { // 터치 이동이 충분히 컸을 경우
                    if (touchDifference > 0) {
                        // 아래로 스크롤
                        handleScrollDown();
                    } else {
                        // 위로 스크롤
                        handleScrollUp();
                    }
                }
            });

            function handleScrollDown() {
                if (currentSection === 1) {
                    if (about.scrollHeight - about.clientHeight <= about.scrollTop + 5) {
                        currentSection++;
                        scrollToSection(currentSection);
                    }
                } else if (currentSection < totalSections - 1) {
                    currentSection++;
                    scrollToSection(currentSection);
                }
                scrolling = false; // 스크롤 종료


                handleScrollUp() {
                    rentSection === 1) {
                    out.scrollTop <= 5) {
                        tSection--;
                        ction(currentSection);
```

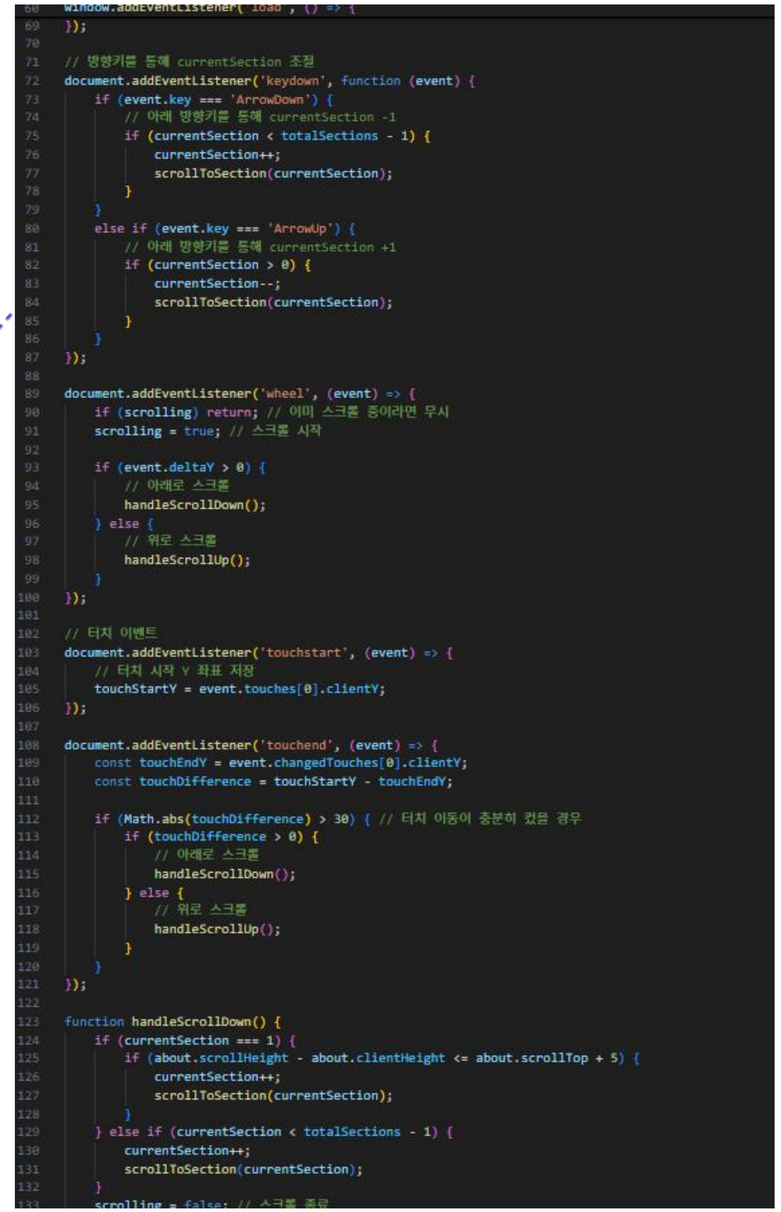

```
window.addEventListener('load', () => {
});

// 방향키를 통해 currentSection 조절
document.addEventListener('keydown', function (event) {
    if (event.key === 'ArrowDown') {
        // 아래 방향키를 통해 currentSection -1
        if (currentSection < totalSections - 1) {
            currentSection++;
            scrollToSection(currentSection);
        }
    }
    else if (event.key === 'ArrowUp') {
        // 아래 방향키를 통해 currentSection +1
        if (currentSection > 0) {
            currentSection--;
            scrollToSection(currentSection);
        }
    }
});

document.addEventListener('wheel', (event) => {
    if (scrolling) return; // 이미 스크롤 중이라면 무시
    scrolling = true; // 스크롤 시작

    if (event.deltaY > 0) {
        // 아래로 스크롤
        handleScrollDown();
    } else {
        // 위로 스크롤
        handleScrollUp();
    }
});

// 터치 이벤트
document.addEventListener('touchstart', (event) => {
    // 터치 시작 Y 좌표 저장
    touchStartY = event.touches[0].clientY;
});

document.addEventListener('touchend', (event) => {
    const touchEndY = event.changedTouches[0].clientY;
    const touchDifference = touchStartY - touchEndY;

    if (Math.abs(touchDifference) > 30) { // 터치 이동이 충분히 컸을 경우
        if (touchDifference > 0) {
            // 아래로 스크롤
            handleScrollDown();
        } else {
            // 위로 스크롤
            handleScrollUp();
        }
    }
});

function handleScrollDown() {
    if (currentSection === 1) {
        if (about.scrollHeight - about.clientHeight <= about.scrollTop + 5) {
            currentSection++;
            scrollToSection(currentSection);
        }
    } else if (currentSection < totalSections - 1) {
        currentSection++;
        scrollToSection(currentSection);
    }
    scrolling = false; // 스크롤 종료
```

js를 처음 사용해봐서 오류가 나도 문제점을 찾고 수정하는 부분에서 역경을 겪었습니다.
스크롤을 인식하여 섹션을 움직이는 부분에서 오버플로우된 영역을 예외처리 하는것,
터치 스크롤을 인식하는 것 등등 스크롤 인식 부분이 제일 힘들었던 것 같습니다.

시도해보고 싶은 점

웹에서
3D모델들을 불러오고
처리할 수 있는
Three.js라는
js 라이브러리를 공부
해보고 싶습니다.

three.js

웹개발중 어렵다고
평가받는 백엔드 쪽을
공부해볼 생각입니다.

회고 요약

01 이번 1년동안 공부한 결과물이 이렇게 결실을 맺게 된거 같아 뿌듯하고 앞으로 열심히 공부해 목표하는 바를 이루고 싶다.

02 주변 사업하시는 지인분들의 홈 사이트를 만들어드리며 좀 더 연습해볼 생각이다.

03 개발쪽으로 진로를 정한것이 정말 좋은 선택이었다는 생각이 들고 앞으로 더 열심히 해보고 싶다.

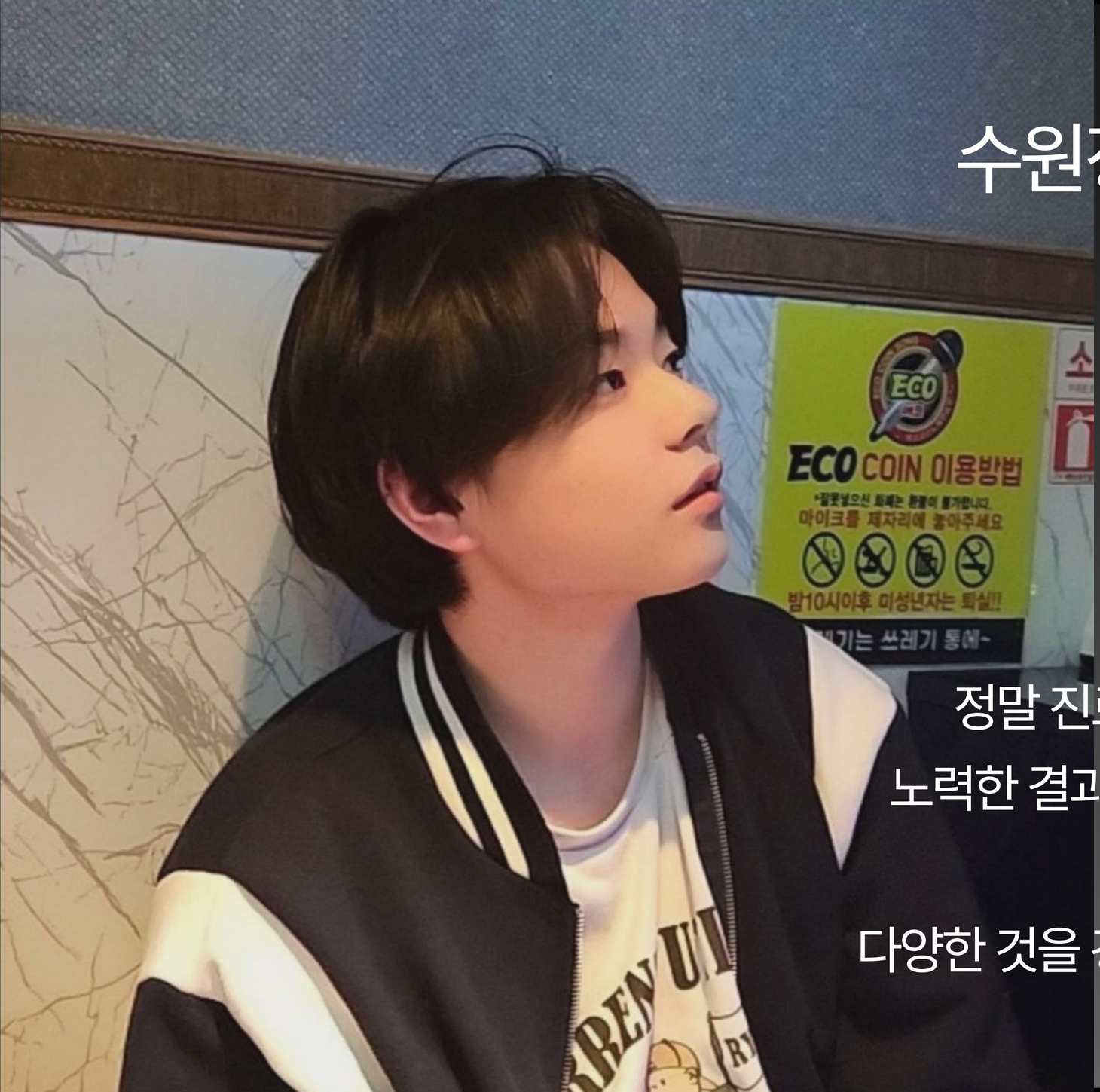

수원정보고 2024 미래유망 고1
프로젝트 발표를 마치며

어릴 때부터 개발에 관심을 가져왔고
조금씩 공부했었습니다.
금년이 끝나갈 무렵 드는 생각이지만
정말 진로 분야를 잘 정한 것 같다는 생각이 들고
노력한 결과물이 정말 마음에 들어 만족스럽습니다.
여기서 안주하지 않고 더욱 즐기며
다양한 것을 경험해보고 시도해보며 나아가겠습니다.

QR 코드 안내

프로젝트 계획발표

온다쌤과함께.kr

프로젝트 완료발표