Mise en place de ZABBIX

Mise en place du clavier en français, vérification de la présence d'une adresse IP et enfin mise à jour de la machine virtuelle :

```
[root@appliance ~]# loadkeys fr
[root@appliance ~]# ip address
1: lo: <LOOPBACK,UP,LOWER_UP> mtu 65536 qdisc noqueue state UNKNOWN group default qlen 1000
    link/loopback 00:00:00:00:00:00 brd 00:00:00:00:00:00
    inet 127.0.0.1/8 scope host lo
       valid_lft forever preferred_lft forever
    inet6 ::1/128 scope host
       valid_lft forever preferred_lft forever
2: eth0: <BROADCAST,MULTICAST,UP,LOWER_UP> mtu 1500 qdisc fq_codel state UP group default qlen 1000
    link/ether 00:0c:29:18:d2:e9 brd ff:ff:ff:ff:ff:ff
    altname enp2s0
    altname ens32
    inet 192.168.137.143/24 brd 192.168.137.255 scope global dynamic eth0
       valid_lft 1672sec preferred_lft 1672sec
    inet6 fe80::20c:29ff:fe18:d2e9/64 scope link
       valid_lft forever preferred_lft forever
[root@appliance ~]# dnf update -y
Last metadata expiration check: 1:33:57 ago on mar. 10 mars 2026 14:15:27 CET.
Dependencies resolved.
Nothing to do.
Complete!
[root@appliance ~]# dnf upgrade -y
Last metadata expiration check: 1:34:07 ago on mar. 10 mars 2026 14:15:27 CET.
Dependencies resolved.
Nothing to do.
Complete!
```

Mise à jour de l'heure :

```
[root@appliance /]# date
mar. mars 24 09:47:05 CET 2026
```

Mise en place de la bonne configuration de langue :

```
[root@appliance /]# localectl
   System Locale: LANG=fr_FR.utf8
       VC Keymap: fr
      X11 Layout: fr
       X11 Model: pc105
     X11 Options: terminate:ctrl_alt_bksp
[root@appliance /]# dnf search "langpacks*" | more
Last metadata expiration check: 13 days, 19:33:16 ago on mar. 10 mars 2026 14:15:27 CET.
```

```
[root@appliance /]# dnf install langpacks-fr.noarch
AlmaLinux 8 - BaseOS                                          8.3 kB/s | 3.8 kB     00:00
AlmaLinux 8 - BaseOS                                          5.3 MB/s |  60 MB     00:11
AlmaLinux 8 - AppStream                                        10 kB/s | 4.3 kB     00:00
AlmaLinux 8 - AppStream                                       1.9 MB/s |  25 MB     00:13
AlmaLinux 8 - Extras                                          7.9 kB/s | 3.3 kB     00:00
AlmaLinux 8 - Extras                                           33 kB/s |  14 kB     00:00
Zabbix Official Repository - x86_64                           4.6 kB/s | 3.0 kB     00:00
Zabbix Official Repository - x86_64                           121 kB/s | 214 kB     00:01
Zabbix Official Repository (sources) - x86_64                 4.6 kB/s | 3.0 kB     00:00
Zabbix Official Repository (sources) - x86_64                 7.2 kB/s | 9.4 kB     00:01
Zabbix Official Repository (release packages) - noarch        4.7 kB/s | 3.0 kB     00:00
Zabbix Official Repository (third-party) - x86_64             4.4 kB/s | 2.9 kB     00:00
Zabbix Official Repository (tools) - x86_64                   4.7 kB/s | 3.0 kB     00:00
Package langpacks-fr-1.0-12.el8.noarch is already installed.
Dependencies resolved.
Nothing to do.
Complete!
[root@appliance /]# localectl set-keymap fr
[root@appliance /]# localectl set-locale LANG=fr_FR.utf8
[root@appliance /]#
```

Chargement de la page ZABBIX :

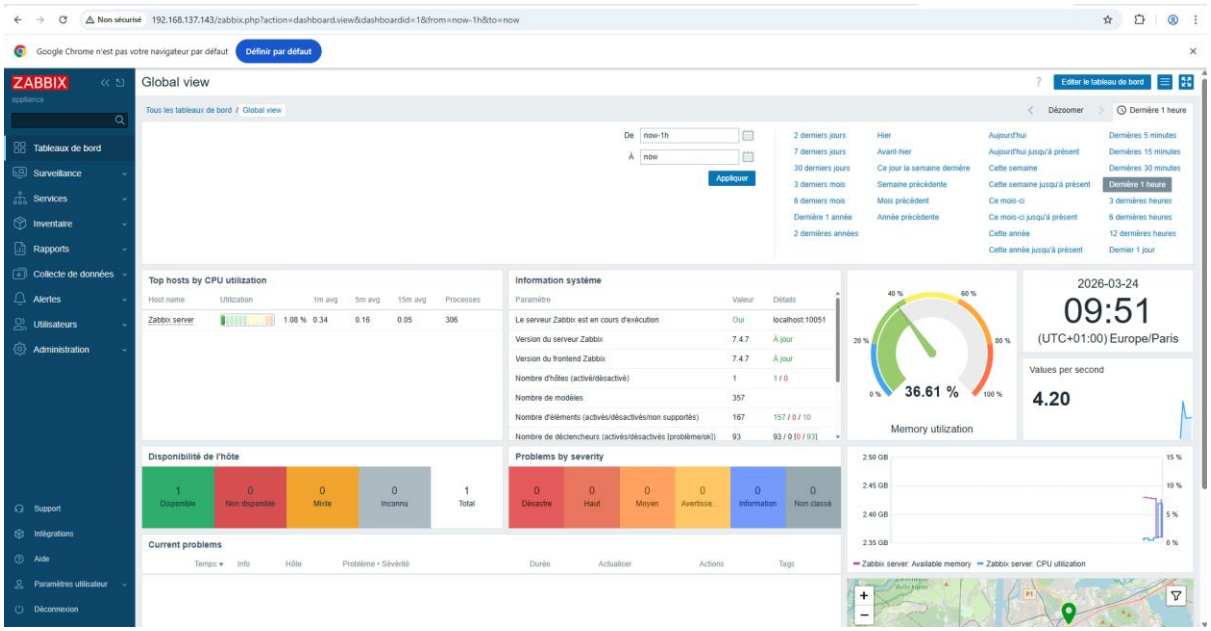

Mise en place des bons paramètres de langue :

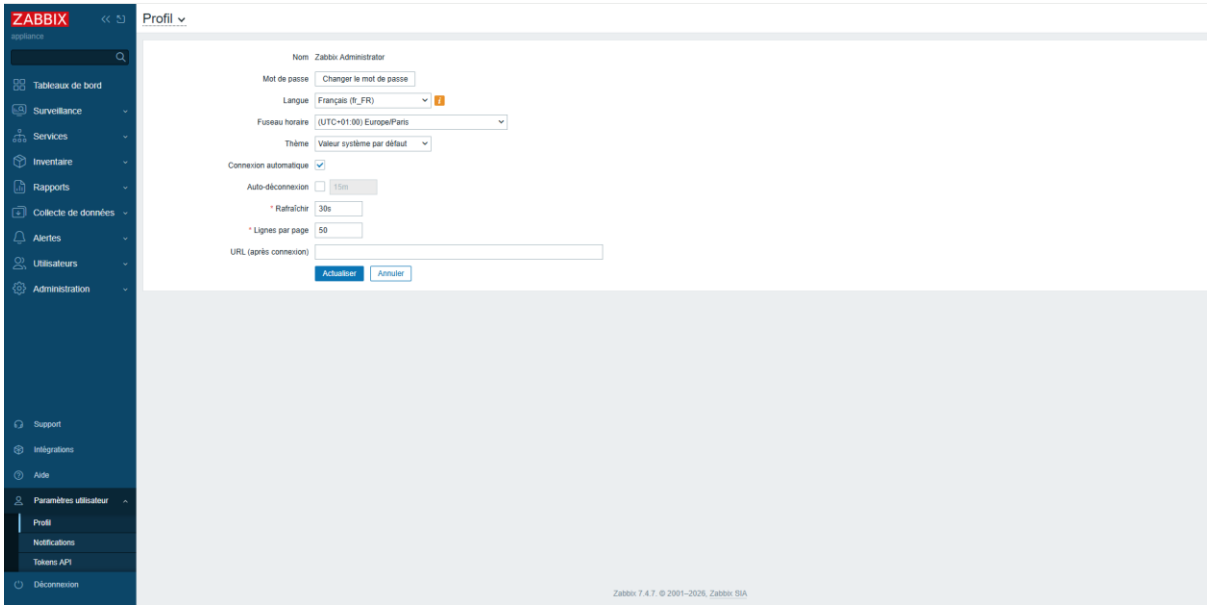

Création de mon compte admin :

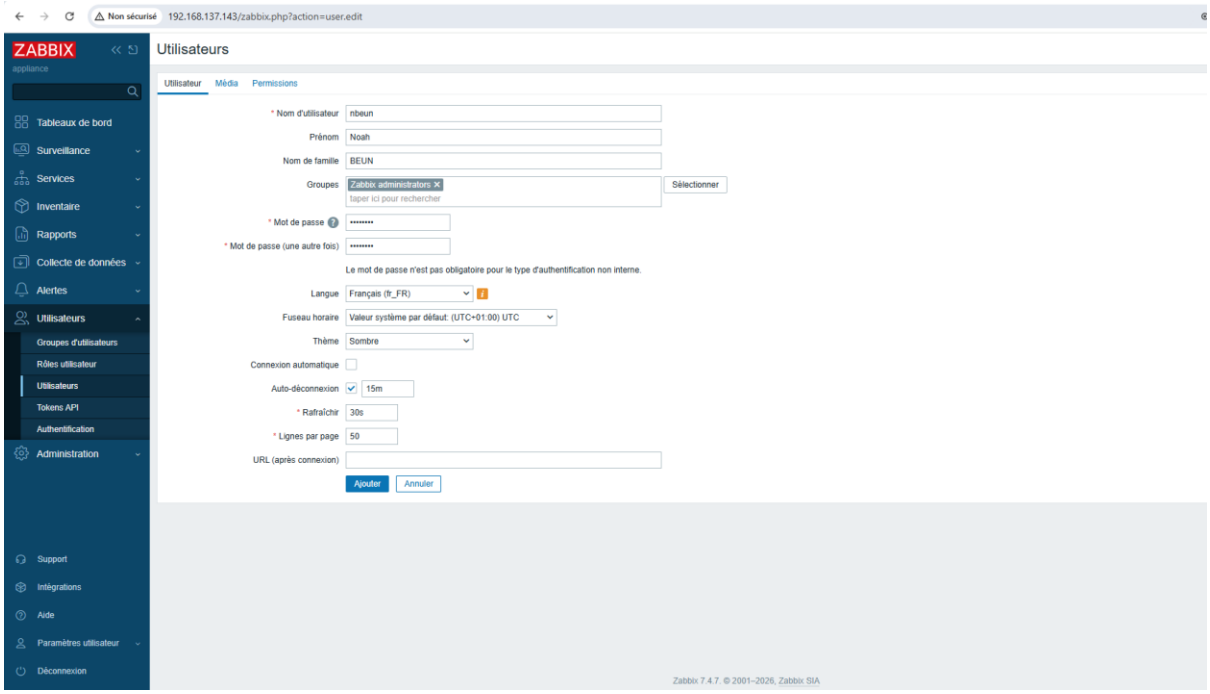

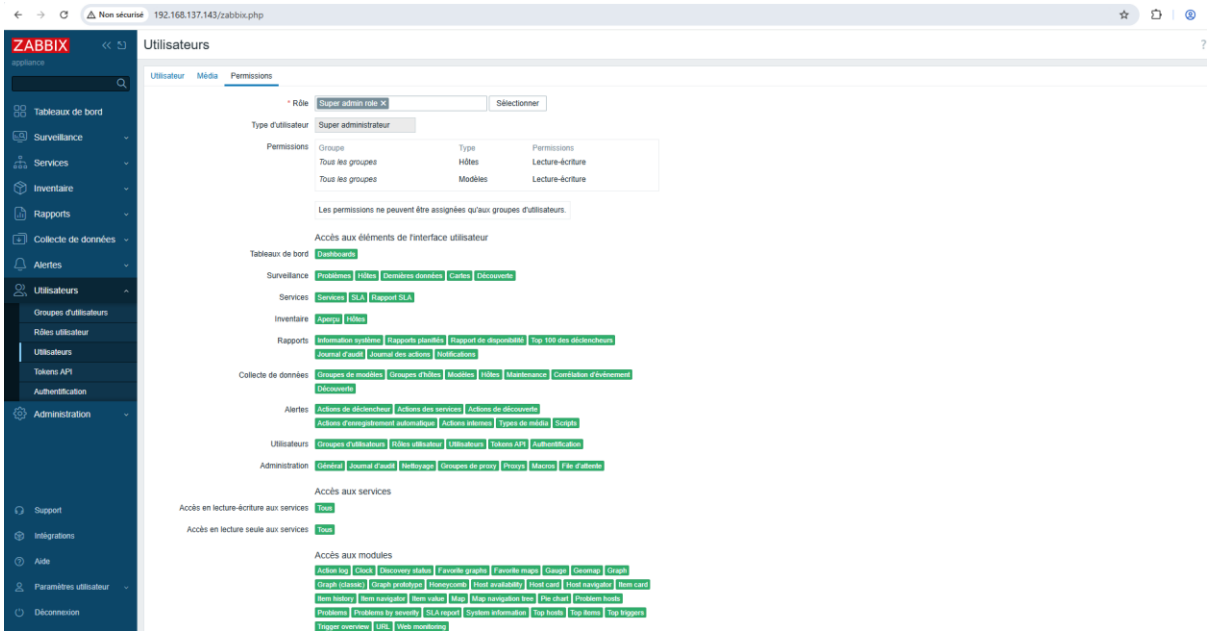

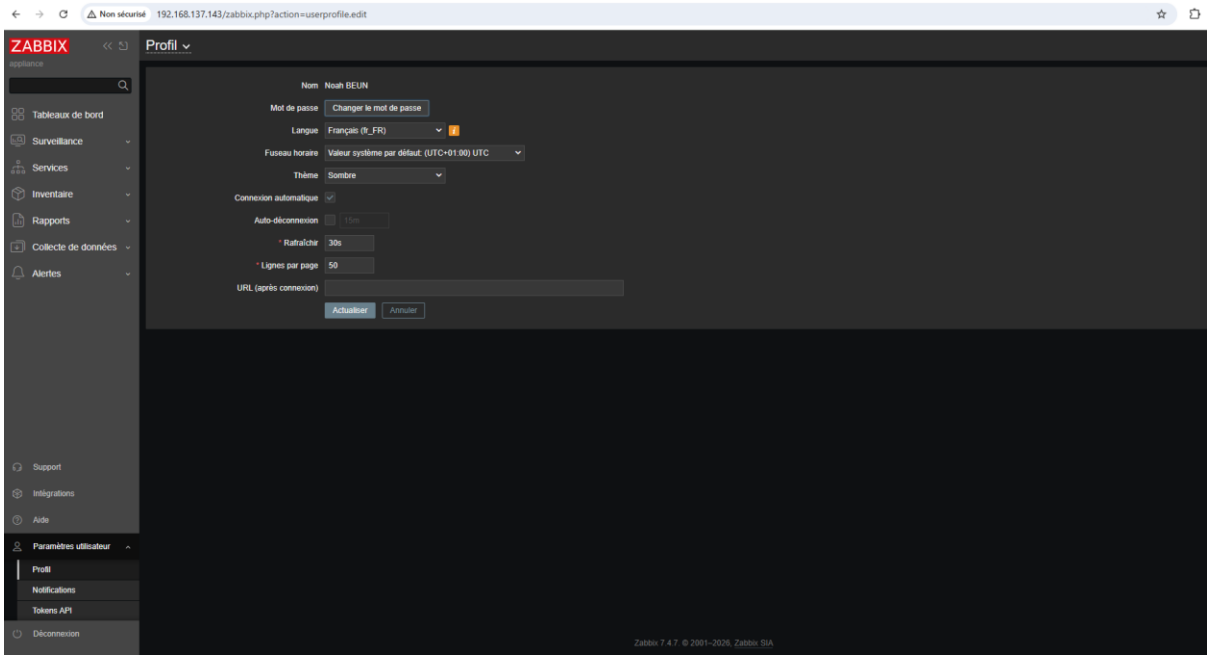

Création des groupes et des utilisateurs :

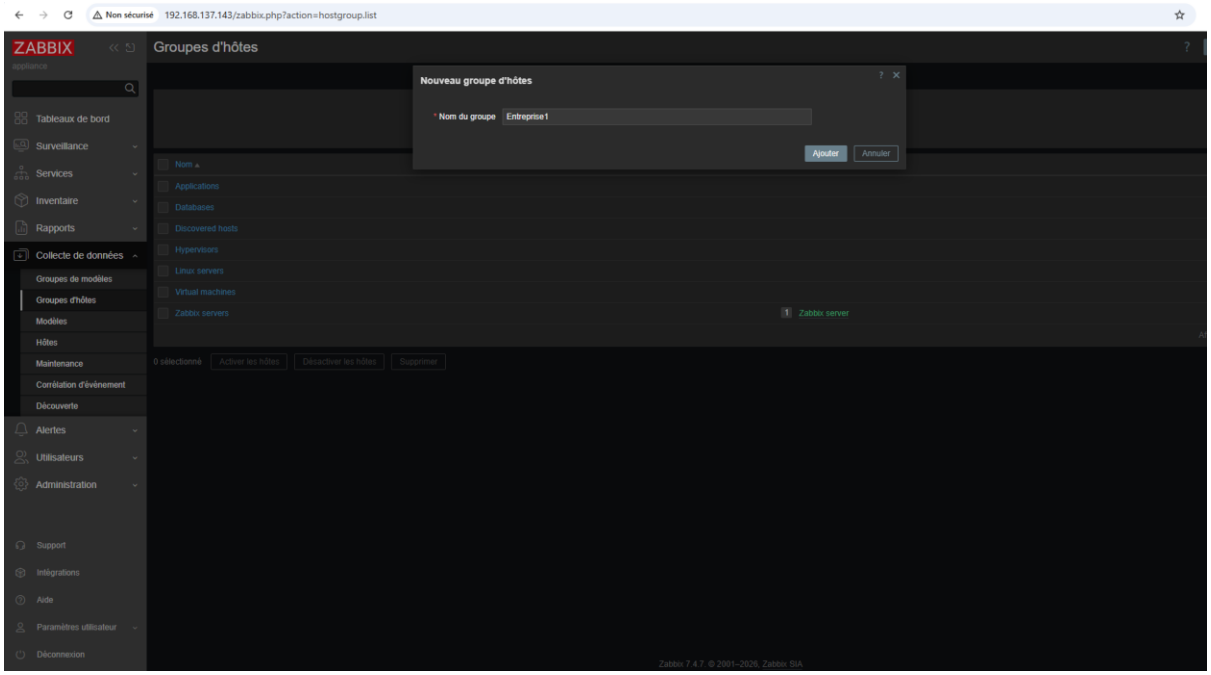
Non sécurisé
192.168.137.143/zabbix.php?action=hostgroup.list
ZABBIX
Groupes d'hôtes
Nouveau groupe d'hôtes
* Nom du groupe
Entreprise1
Ajouter
Annuler
Tableaux de bord
Surveillance
Services
Inventaire
Rapports
Collecte de données
Groupes de modèles
Groupes d'hôtes
Modèles
Hôtes
Maintenance
Corrélation d'événement
Découverte
Alertes
Utilisateurs
Administration
Support
Intégrations
Aide
Paramètres utilisateur
Déconnexion
Nom
Applications
Databases
Discovered hosts
Hypervisors
Linux servers
Virtual machines
Zabbix servers
Zabbix server
0 sélectionné
Activer les hôtes
Désactiver les hôtes
Supprimer

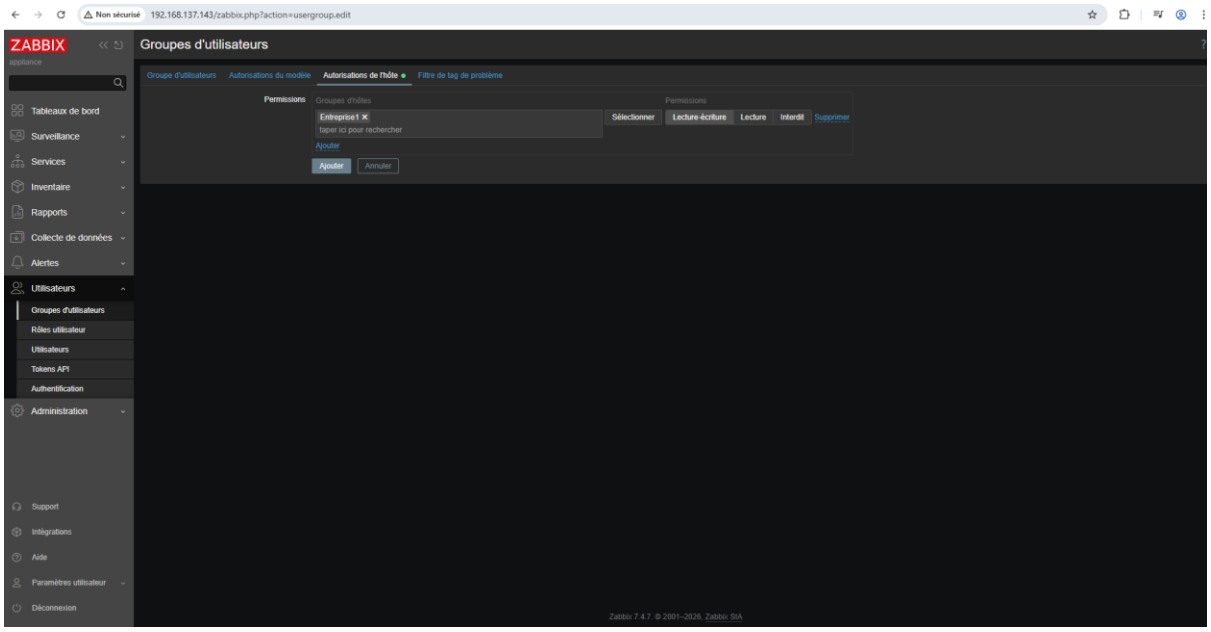
Non sécurisé
192.168.137.143/zabbix.php?action=usergroup.edit
ZABBIX
Groupes d'utilisateurs
Groupe d'utilisateurs
Autorisations du modèle
Autorisations de l'hôte
Filtre de tag de problème
Permissions
Groupes d'hôtes
Permissions
Entreprise1
taper ici pour rechercher
Sélectionner
Lecture-écriture
Lecture
Interdit
Supprimer
Ajouter
Ajouter
Annuler
Tableaux de bord
Surveillance
Services
Inventaire
Rapports
Collecte de données
Alertes
Utilisateurs
Groupes d'utilisateurs
Rôles utilisateur
Utilisateurs
Tokens API
Authentification
Administration
Support
Intégrations
Aide
Paramètres utilisateur
Déconnexion

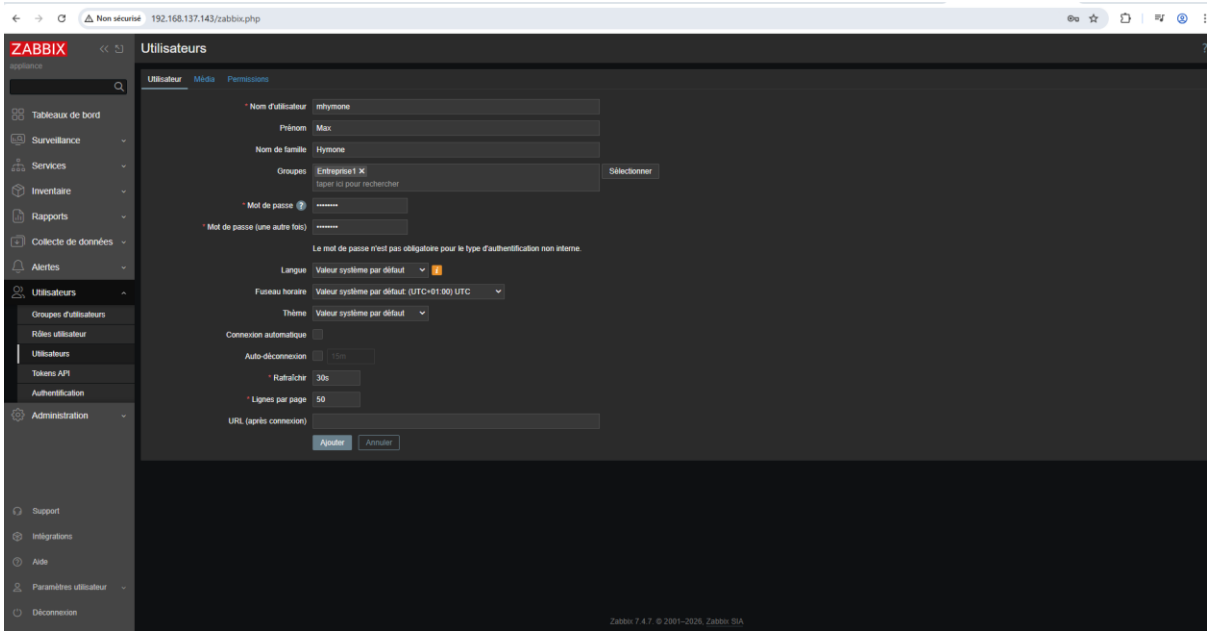
Non sécurisé 192.168.137.143/zabbix.php
ZABBIX
Utilisateurs
Utilisateur
Média
Permissions
* Nom d'utilisateur mhymone
Prénom Max
Nom de famille Hymone
Groupes Entreprise1
taper ici pour rechercher
Sélectionner
* Mot de passe
* Mot de passe (une autre fois)
Le mot de passe n'est pas obligatoire pour le type d'authentification non interne.
Langue Valeur système par défaut
Fuseau horaire Valeur système par défaut: (UTC+01:00) UTC
Thème Valeur système par défaut
Connexion automatique
Auto-déconnexion 15m
* Rafraîchir 30s
* Lignes par page 50
URL (après connexion)
Ajouter
Annuler
Tableaux de bord
Surveillance
Services
Inventaire
Rapports
Collecte de données
Alertes
Utilisateurs
Groupes d'utilisateurs
Rôles utilisateur
Utilisateurs
Tokens API
Authentification
Administration
Support
Intégrations
Aide
Paramètres utilisateur
Déconnexion
Zabbix 7.4.7. © 2001–2026, Zabbix SIA

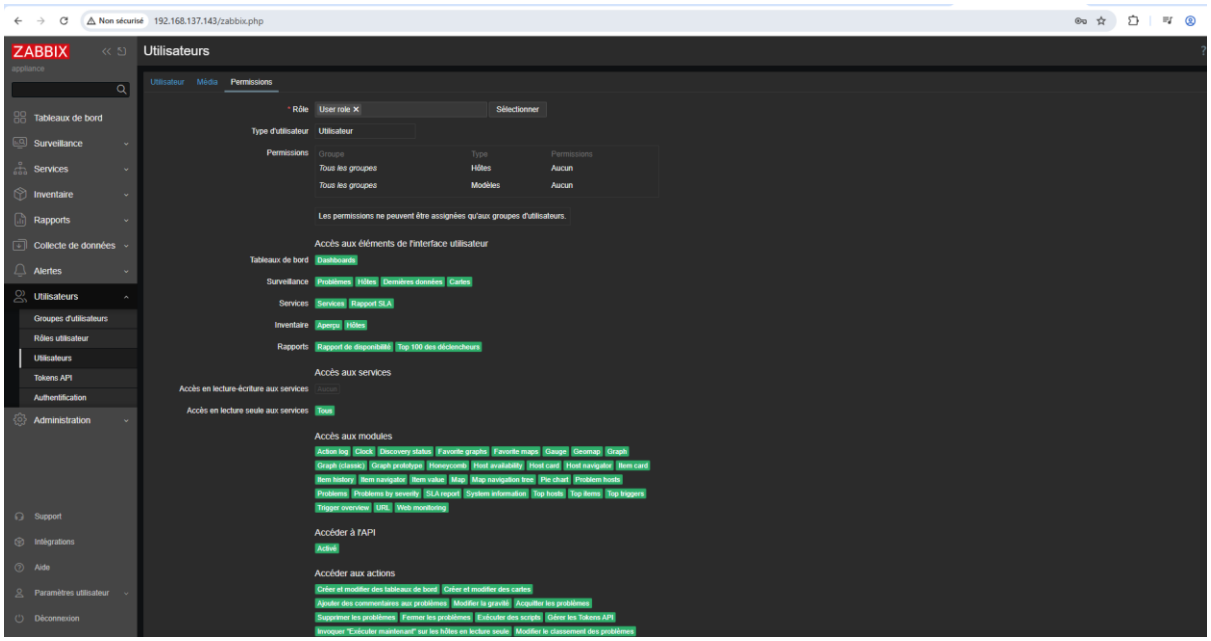
Non sécurisé 192.168.137.143/zabbix.php
ZABBIX
Utilisateurs
Utilisateur
Média
Permissions
* Rôle User role
Sélectionner
Type d'utilisateur Utilisateur
Permissions
Groupe Type Permissions
Tous les groupes Hôtes Aucun
Tous les groupes Modèles Aucun
Les permissions ne peuvent être assignées qu'aux groupes d'utilisateurs.
Accès aux éléments de l'interface utilisateur
Tableaux de bord Dashboards
Surveillance Problèmes Hôtes Données Cartes
Services Services Rapport SLA
Inventaire Aperçu Hôtes
Rapports Rapport de disponibilité Top 100 des déclencheurs
Accès aux services
Accès en lecture-écriture aux services Aucun
Accès en lecture seule aux services Tous
Accès aux modules
Action log Clock Discovery status Favorite graphs Favorite maps Gauge Geomap Graph
Graph (classic) Graph prototype Honeycomb Host availability Host card Host navigator Item card
Item history Item navigator Item value Map Map navigation tree Pie chart Problem hosts
Problems Problems by severity SLA report System information Top hosts Top items Top triggers
Trigger overview URL Web monitoring
Accéder à l'API
Activé
Accéder aux actions
Créer et modifier des tableaux de bord Créer et modifier des cartes
Ajouter des commentaires aux problèmes Modifier la gravité Acquitter les problèmes
Supprimer les problèmes Fermer les problèmes Exécuter des scripts Gérer les Tokens API
Invoquer "Exécuter maintenant" sur les hôtes en lecture seule Modifier le classement des problèmes
Tableaux de bord
Surveillance
Services
Inventaire
Rapports
Collecte de données
Alertes
Utilisateurs
Groupes d'utilisateurs
Rôles utilisateur
Utilisateurs
Tokens API
Authentification
Administration
Support
Intégrations
Aide
Paramètres utilisateur
Déconnexion

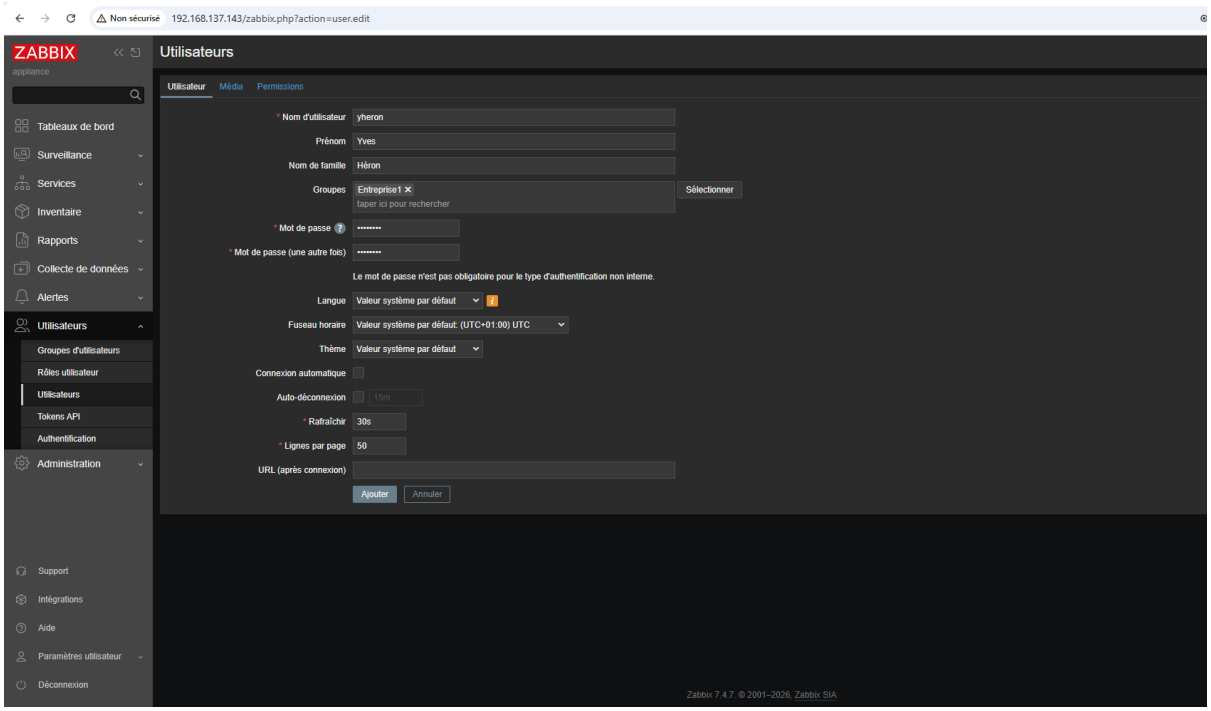

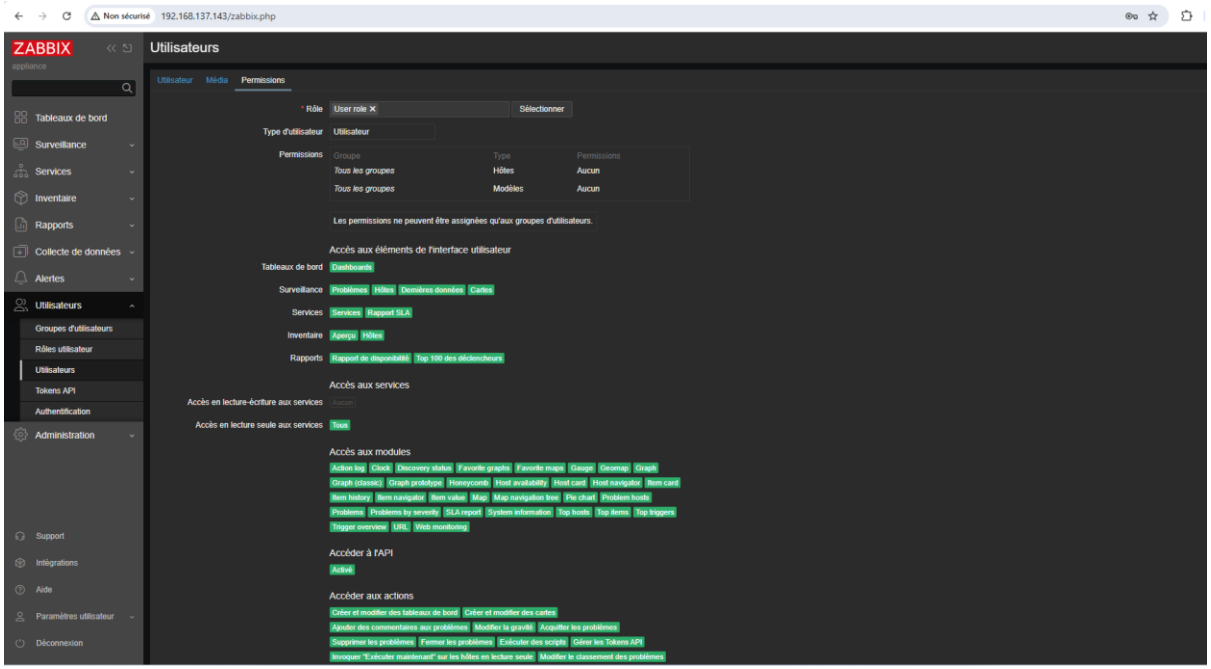

Implémention de Zabbix sur discord :

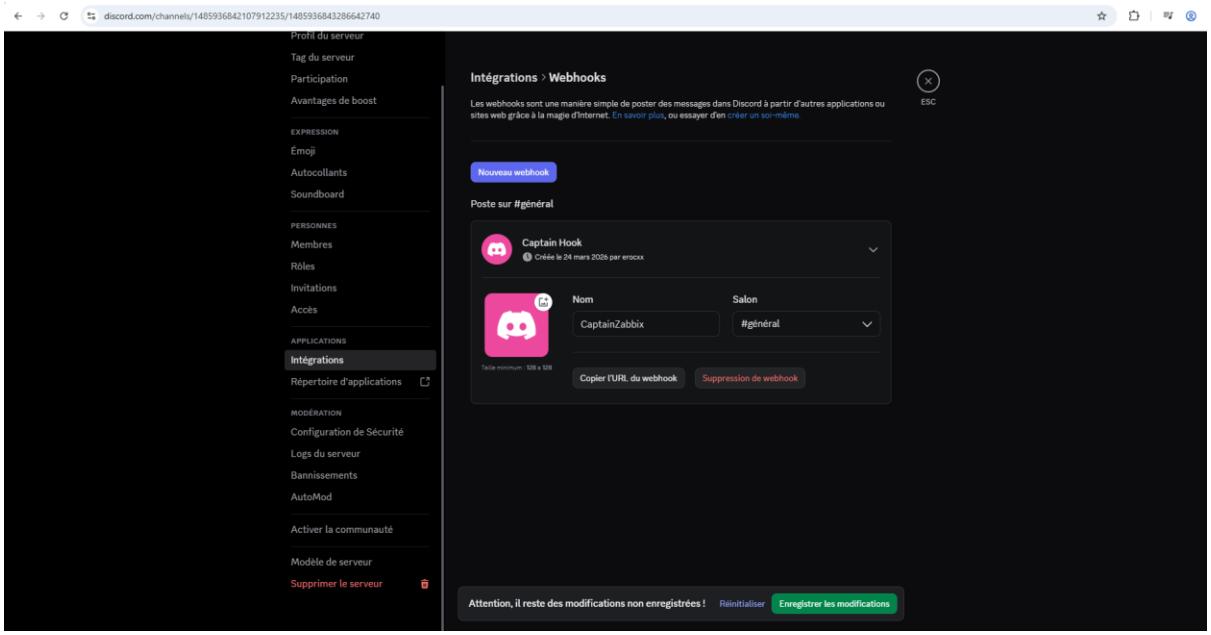
discord.com/channels/1485936842107912235/1485936843286642740
Profil du serveur
Tag du serveur
Participation
Avantages de boost
EXPRESSION
Émoji
Autocollants
Soundboard
PERSONNES
Membres
Rôles
Invitations
Accès
APPLICATIONS
Intégrations
Répertoire d'applications
MODÉRATION
Configuration de Sécurité
Logs du serveur
Bannissements
AutoMod
Activer la communauté
Modèle de serveur
Supprimer le serveur
Intégrations > Webhooks
ESC
Les webhooks sont une manière simple de poster des messages dans Discord à partir d'autres applications ou sites web grâce à la magie d'Internet. En savoir plus, ou essayer d'en créer un soi-même.
Nouveau webhook
Poste sur #général
Captain Hook
Créée le 24 mars 2026 par erocxx
Nom
CaptainZabbix
Salon
#général
Copier l'URL du webhook
Suppression de webhook
Attention, il reste des modifications non enregistrées !
Réinitialiser
Enregistrer les modifications

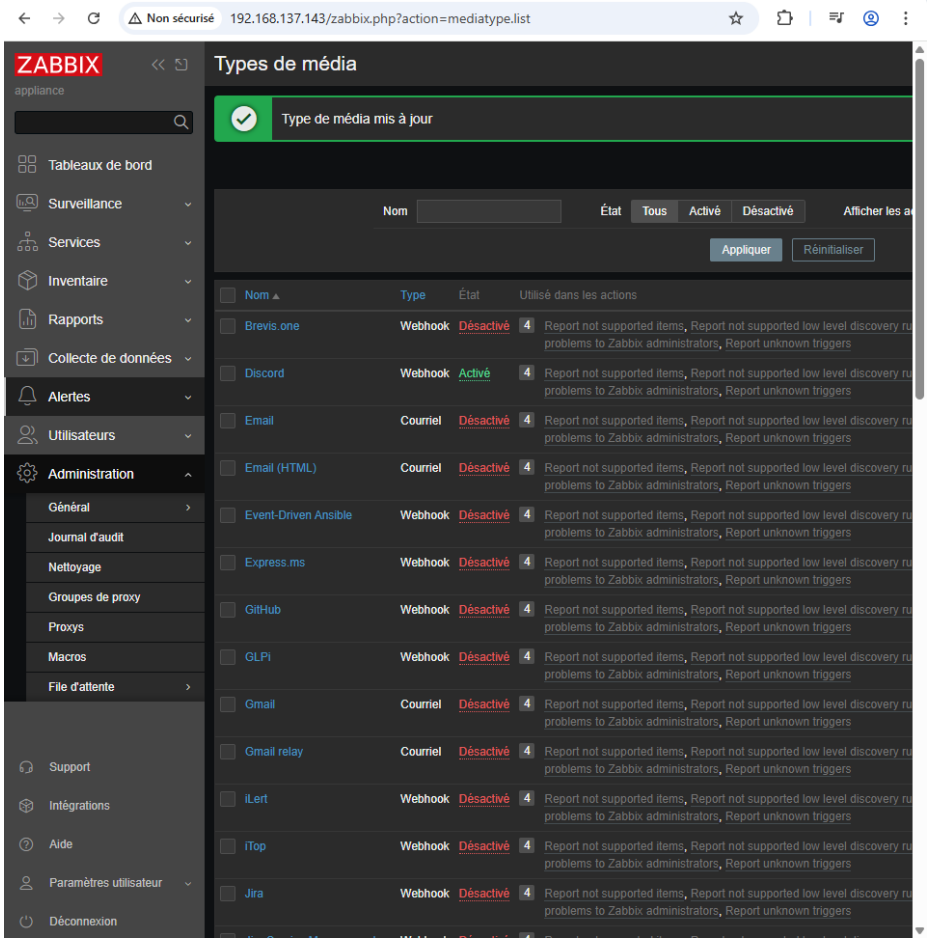
Non sécurisé
192.168.137.143/zabbix.php?action=mediatype.list
ZABBIX
appliance
Tableaux de bord
Surveillance
Services
Inventaire
Rapports
Collecte de données
Alertes
Utilisateurs
Administration
Général
Journal d'audit
Nettoyage
Groupes de proxy
Proxys
Macros
File d'attente
Support
Intégrations
Aide
Paramètres utilisateur
Déconnexion
Types de média
Type de média mis à jour
Nom
État
Tous
Activé
Désactivé
Appliquer
Réinitialiser
Nom
Type
État
Utilisé dans les actions
Brevis.one
Webhook
Désactivé
Discord
Webhook
Activé
Email
Courriel
Désactivé
Email (HTML)
Courriel
Désactivé
Event-Driven Ansible
Webhook
Désactivé
Express.ms
Webhook
Désactivé
GitHub
Webhook
Désactivé
GLPi
Webhook
Désactivé
Gmail
Courriel
Désactivé
Gmail relay
Courriel
Désactivé
iLert
Webhook
Désactivé
iTop
Webhook
Désactivé
Jira
Webhook
Désactivé
Report not supported items, Report not supported low level discovery ru
problems to Zabbix administrators, Report unknown triggers

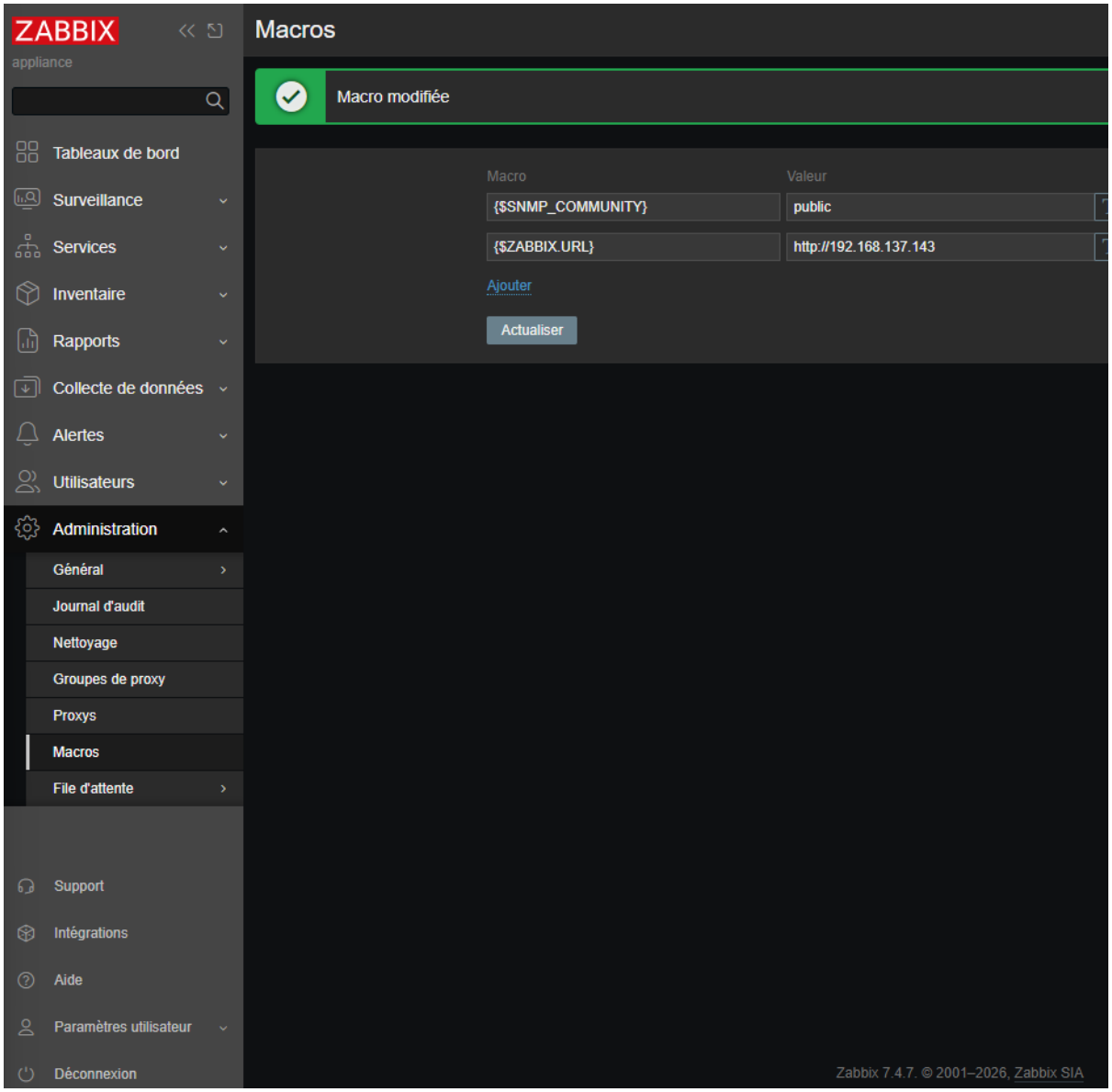
ZABBIX
appliance
Tableaux de bord
Surveillance
Services
Inventaire
Rapports
Collecte de données
Alertes
Utilisateurs
Administration
Général
Journal d'audit
Nettoyage
Groupes de proxy
Proxys
Macros
File d'attente
Support
Intégrations
Aide
Paramètres utilisateur
Déconnexion
Macros
Macro modifiée
Macro
Valeur
{$SNMP_COMMUNITY}
public
{$ZABBIX.URL}
http://192.168.137.143
Ajouter
Actualiser
Zabbix 7.4.7. © 2001–2026, Zabbix SIA

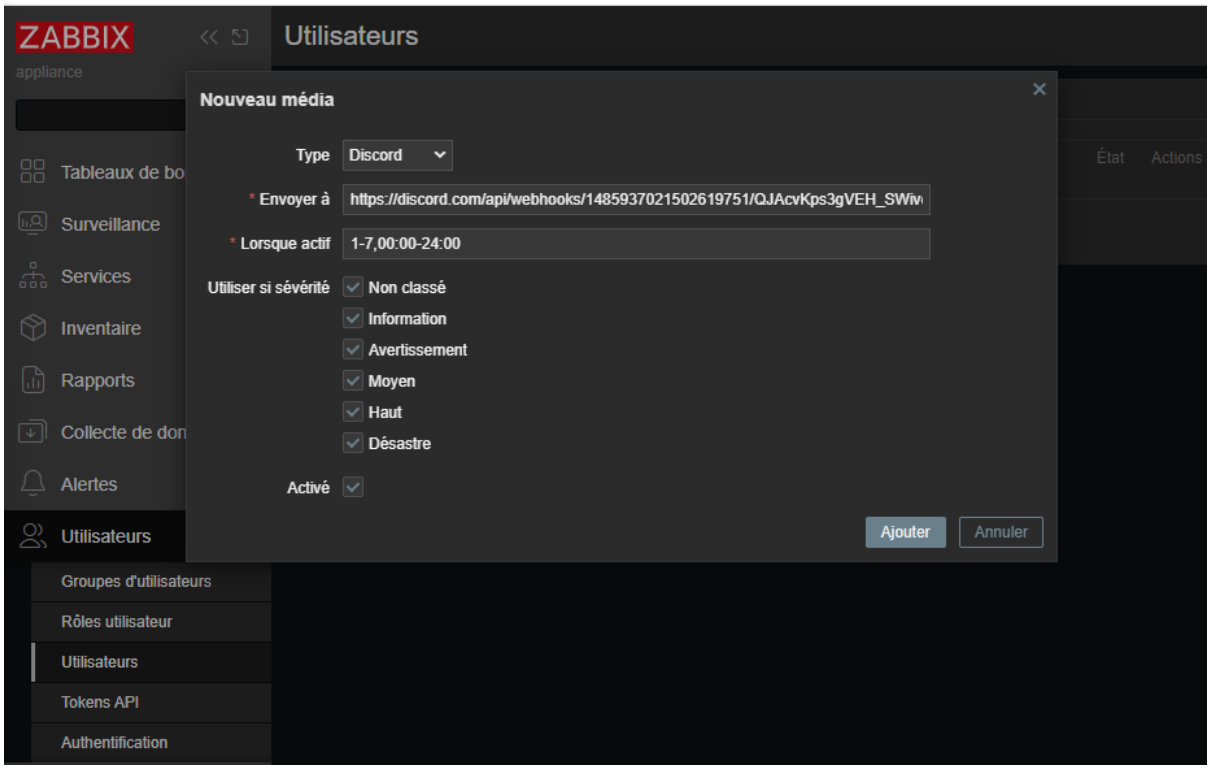
ZABBIX
appliance
Utilisateurs
Nouveau média
Type
Discord
* Envoyer à
https://discord.com/api/webhooks/1485937021502619751/QJAcvKps3gVEH_SWiv
* Lorsque actif
1-7,00:00-24:00
Utiliser si sévérité
Non classé
Information
Avertissement
Moyen
Haut
Désastre
Activé
Ajouter
Annuler
Tableaux de bo
Surveillance
Services
Inventaire
Rapports
Collecte de don
Alertes
Utilisateurs
Groupes d'utilisateurs
Rôles utilisateur
Utilisateurs
Tokens API
Authentification
État
Actions

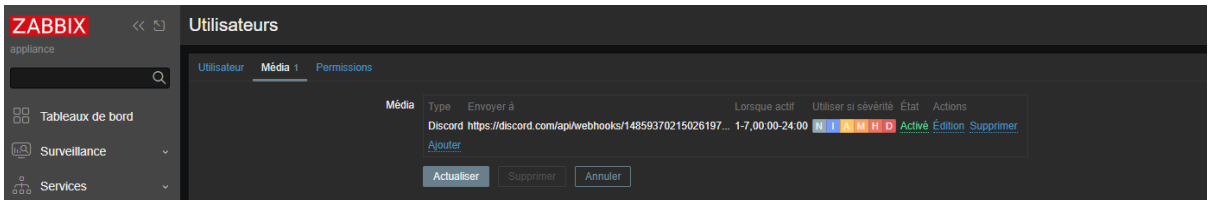
ZABBIX
appliance
Utilisateurs
Utilisateur
Média 1
Permissions
Tableaux de bord
Surveillance
Services
Média
Type
Envoyer à
Lorsque actif
Utiliser si sévérité
État
Actions
Discord
https://discord.com/api/webhooks/14859370215026197...
1-7,00:00-24:00
N I A M H D
Activé
Édition
Supprimer
Ajouter
Actualiser
Supprimer
Annuler

ZABBIX

Actions de déclencheur

Action

Action | Opérations 2

* Nom: Report problems to Zabbix administrators

Conditions: Étiquette | Nom | Action

Ajouter

Activé ☑

* Au moins une opération doit exister.

Actualiser | Clone | Supprimer

ZABBIX

Actions de déclencheur

Action

Action | Opérations 2

* Durée de l'étape d'opération par défaut: 1m

Opérations

Étapes	Détails	Démarrer dan
1	**Envoyer le message aux groupes d'utilisateurs:** Zabbix administrators via tous les médias	Immédiateme

Ajouter

Opérations de récupération

Détails	Actions
Notifier tous les participants	Édition Su

Ajouter

Opérations de mise à jour

Détails	Actions

Ajouter

Interrompre les opérations en cas de problèmes symptomatiques ☑

Suspendre les opérations des problèmes supprimés ☑

Notifier les escalades annulées ☑

* Au moins une opération doit exister.

Actualiser | Clone

ZABBIX

Actions de déclencheur

Action

Action | Opérations

Détails de l'opération

Opération: Envoi message

Étapes: 1 - 1 (0 - indéfiniment)

Durée de l'étape: 0 (0 - utiliser les paramètres par défaut de l'action)

* Au moins un utilisateur ou un groupe d'utilisateurs doit être sélectionné.

Envoyer aux groupes d'utilisateurs: Zabbix administrators ✕ — taper ici pour rechercher — Sélectionner

Envoyer aux utilisateurs: taper ici pour rechercher — Sélectionner

Envoyer au type de média: Discord

Message personnalisé

Conditions: Étiquette | Nom | Action — Ajouter

Actualiser | Annuler

Interrompre les opéra

Suspend

Notifier les escalades annulées

* Au moins une opération doit exister.

Actualiser | Clone | Supprimer

ZABBIX

Actions de déclencheur

Action

Action | Opérations 2

Détails de l'opération

Opération: Envoi message

* Au moins un utilisateur ou un groupe d'utilisateurs doit être sélectionné.

Envoyer aux groupes d'utilisateurs: Zabbix administrators ✕ — taper ici pour rechercher — Sélectionner

Envoyer aux utilisateurs: taper ici pour rechercher — Sélectionner

Envoyer au type de média: Discord

Message personnalisé

Actualiser | Annuler

Opérations de mise à jour: Détails | Actions — Ajouter

Interrompre les opérations en cas de problèmes symptomatiques

Suspendre les opérations des problèmes supprimés

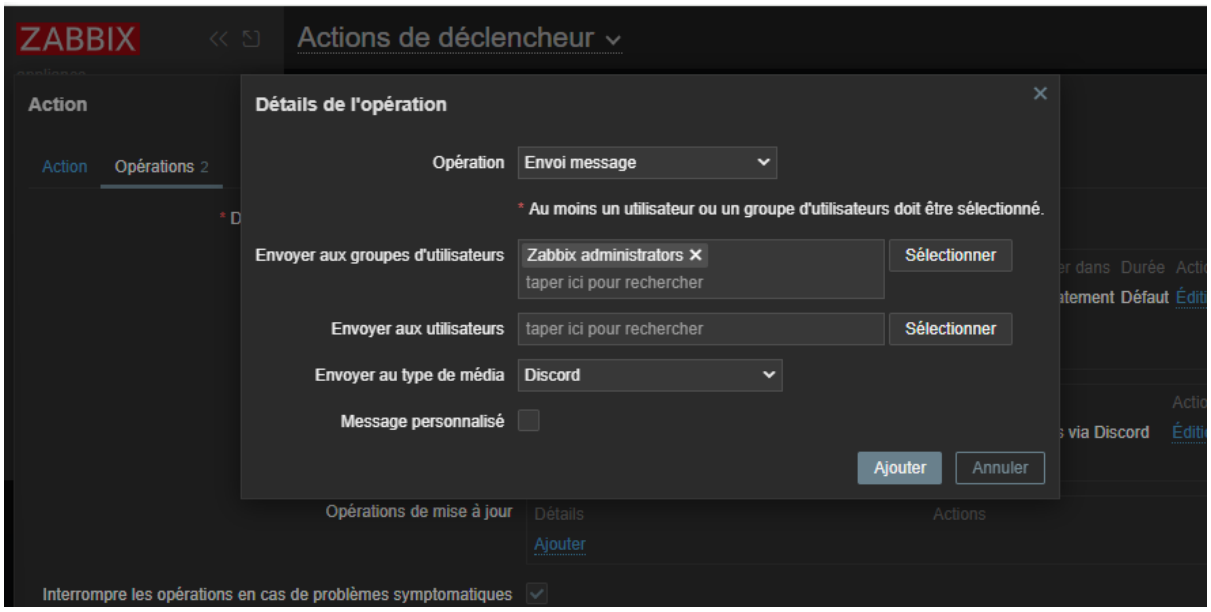

Alerte après la déconnection d'un hôte zabbix :

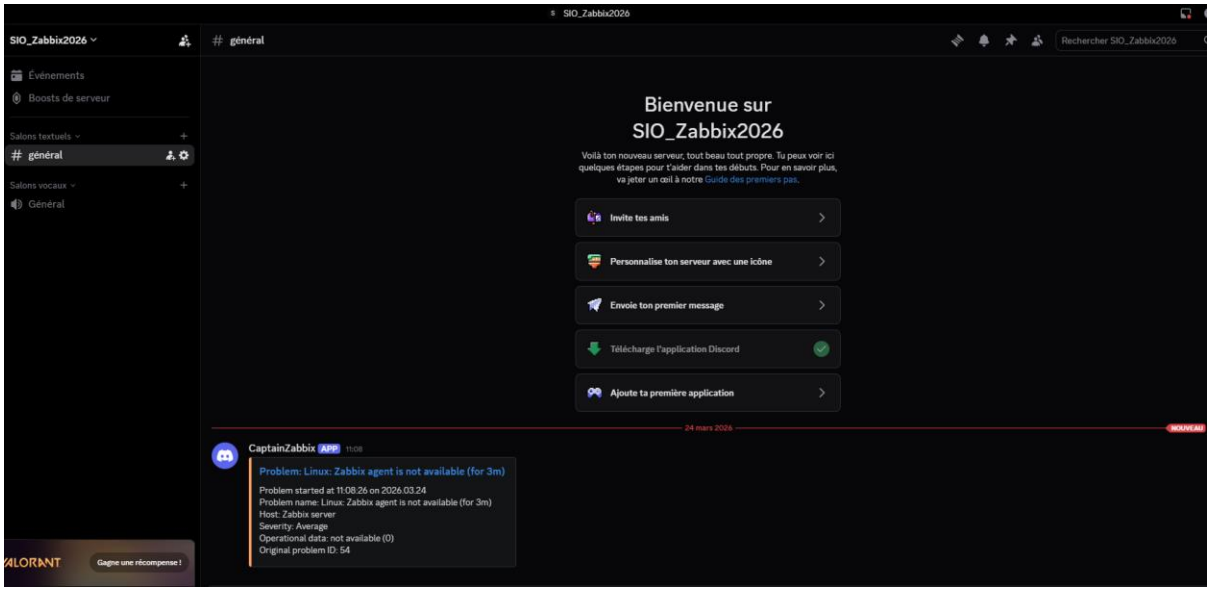

Mise en place du Rocky :

```
root@localhost:~
[root@localhost ~]# dnf install -y openssh-server
Rocky Linux 10 - BaseOS                                          14 MB/s |  14 MB     00:01
Rocky Linux 10 - AppStream                                      4.8 MB/s | 2.3 MB     00:00
Rocky Linux 10 - Extras                                          19 kB/s | 6.0 kB     00:00
Le paquet openssh-server-9.9p1-11.el10.rocky.0.1.x86_64 est déjà installé.
Dépendances résolues.
```

```
root@localhost:~
[root@localhost ~]# systemctl start sshd
systemctl enable sshd
[root@localhost ~]#
```

```
[root@localhost ~]# passwd rocky
Nouveau mot de passe :
MOT DE PASSE INCORRECT : Le mot de passe ne passe pas la vérification dans le dictionnaire - ne contient pas suffisammen
t de caractères DIFFÉRENTS
Retapez le nouveau mot de passe :
passwd : mot de passe mis à jour avec succès
[root@localhost ~]# rpm -Uvh https://repo.zabbix.com/zabbix/7.2/release/rocky/9/noarch/zabbix-release-latest-7.2.el9.noa
rch.rpm
dnf clean all
dnf update -y
dnf install -y zabbix-agent2
Récupération de https://repo.zabbix.com/zabbix/7.2/release/rocky/9/noarch/zabbix-release-latest-7.2.el9.noarch.rpm
attention : /var/tmp/rpm-tmp.T8J2Wa: Header V4 RSA/SHA512 Signature, clé ID b5333005: NOKEY
Vérification...                          ################################# [100%]
Préparation...                           ################################# [100%]
Mise à jour / installation...
   1:zabbix-release-7.2-1.el9            ################################# [100%]
18 fichiers supprimés
Rocky Linux 10 - BaseOS                                          15 MB/s |  14 MB     00:00
Rocky Linux 10 - AppStream                                      2.3 MB/s | 2.3 MB     00:00
```

```
root@localhost:~
[root@localhost ~]# systemctl enable zabbix-agent2
systemctl restart zabbix-agent2
Created symlink '/etc/systemd/system/multi-user.target.wants/zabbix-agent2.service' → '/usr/lib/systemd/system/zabbix-ag
ent2.service'.
[root@localhost ~]# systemctl status zabbix-agent2
● zabbix-agent2.service - Zabbix Agent 2
     Loaded: loaded (/usr/lib/systemd/system/zabbix-agent2.service; enabled; preset: disabled)
     Active: active (running) since Tue 2026-03-24 11:46:26 CET; 32s ago
 Invocation: 9c3fbea3cf2d4c63a8114af1cd96c399
   Main PID: 36878 (zabbix_agent2)
      Tasks: 7 (limit: 10364)
     Memory: 6.2M (peak: 6.6M)
        CPU: 21ms
     CGroup: /system.slice/zabbix-agent2.service
             └─36878 /usr/sbin/zabbix_agent2 -c /etc/zabbix/zabbix_agent2.conf

mars 24 11:46:26 localhost.localdomain systemd[1]: Started zabbix-agent2.service - Zabbix Agent 2.
mars 24 11:46:26 localhost.localdomain zabbix_agent2[36878]: Starting Zabbix Agent 2 (7.2.15)
mars 24 11:46:26 localhost.localdomain zabbix_agent2[36878]: Zabbix Agent2 hostname: [Zabbix server]
mars 24 11:46:26 localhost.localdomain zabbix_agent2[36878]: Press Ctrl+C to exit.
[root@localhost ~]# firewall-cmd --permanent --add-port=10050/tcp
firewall-cmd --reload
success
success
[root@localhost ~]#
```

```
root@localhost:~
[root@localhost ~]# dnf install -y policycoreutils-python-utils
Dernière vérification de l'expiration des métadonnées effectuée il y a 0:02:03 le mar. 24 mars 2026 11:46:31.
Dépendances résolues.
================================================================================================================
 Paquet                                  Architecture       Version                     Dépôt                Taille
================================================================================================================
Installation:
 policycoreutils-python-utils            noarch             3.9-1.el10                  appstream             51 k
Installation des dépendances:
 checkpolicy                             x86_64             3.9-1.el10                  appstream            369 k
 python3-audit                           x86_64             4.0.3-4.el10                appstream             70 k
 python3-distro                          noarch             1.9.0-5.el10                appstream             50 k
 python3-libsemanage                     x86_64             3.9-1.el10                  appstream             81 k
 python3-policycoreutils                 noarch             3.9-1.el10                  appstream            2.2 M
 python3-setools                         x86_64             4.5.1-5.el10                baseos               745 k
 python3-setuptools                      noarch             69.0.3-12.el10_0            baseos               1.6 M

Résumé de la transaction
```

```
root@localhost:~
[root@localhost ~]# audit2allow -w -a
[root@localhost ~]# dnf remove zabbix-agent2-plugin-nvidia-gpu
Aucune correspondance pour le paramètre: zabbix-agent2-plugin-nvidia-gpu
Aucun paquet marqué pour suppression.
Dépendances résolues.
Rien à faire.
Terminé !
[root@localhost ~]#
```

```
[root@localhost ~]# nano /etc/zabbix/zabbix_agent2.conf
[root@localhost ~]# systemctl restart zabbix-agent2
[root@localhost ~]# systemctl status zabbix-agent2
● zabbix-agent2.service - Zabbix Agent 2
     Loaded: loaded (/usr/lib/systemd/system/zabbix-agent2.service; enabled; preset: disabled)
     Active: active (running) since Tue 2026-03-24 12:03:29 CET; 7s ago
 Invocation: fefd7946a4f94d07a46367d2597e9abf
   Main PID: 37135 (zabbix_agent2)
      Tasks: 7 (limit: 10364)
     Memory: 6.2M (peak: 6.6M)
        CPU: 14ms
     CGroup: /system.slice/zabbix-agent2.service
             └─37135 /usr/sbin/zabbix_agent2 -c /etc/zabbix/zabbix_agent2.conf

mars 24 12:03:29 localhost.localdomain systemd[1]: Started zabbix-agent2.service - Zabbix Agent 2.
mars 24 12:03:29 localhost.localdomain zabbix_agent2[37135]: Starting Zabbix Agent 2 (7.2.15)
mars 24 12:03:29 localhost.localdomain zabbix_agent2[37135]: Zabbix Agent2 hostname: [RockyClient1]
mars 24 12:03:29 localhost.localdomain zabbix_agent2[37135]: Press Ctrl+C to exit.
[root@localhost ~]# ss -tulnp | grep 10050
tcp   LISTEN 0      4096               *:10050            *:*    users:(("zabbix_agent2",pid=37135,fd=7))
[root@localhost ~]#
```

Création de l’hôte :

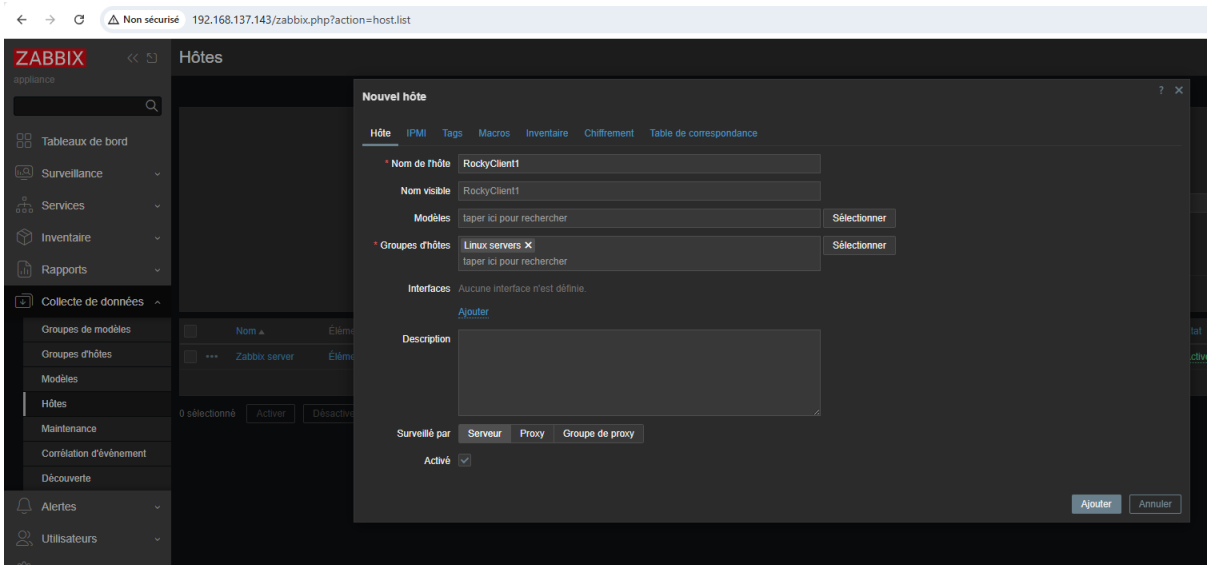

Mise en place Window Server :

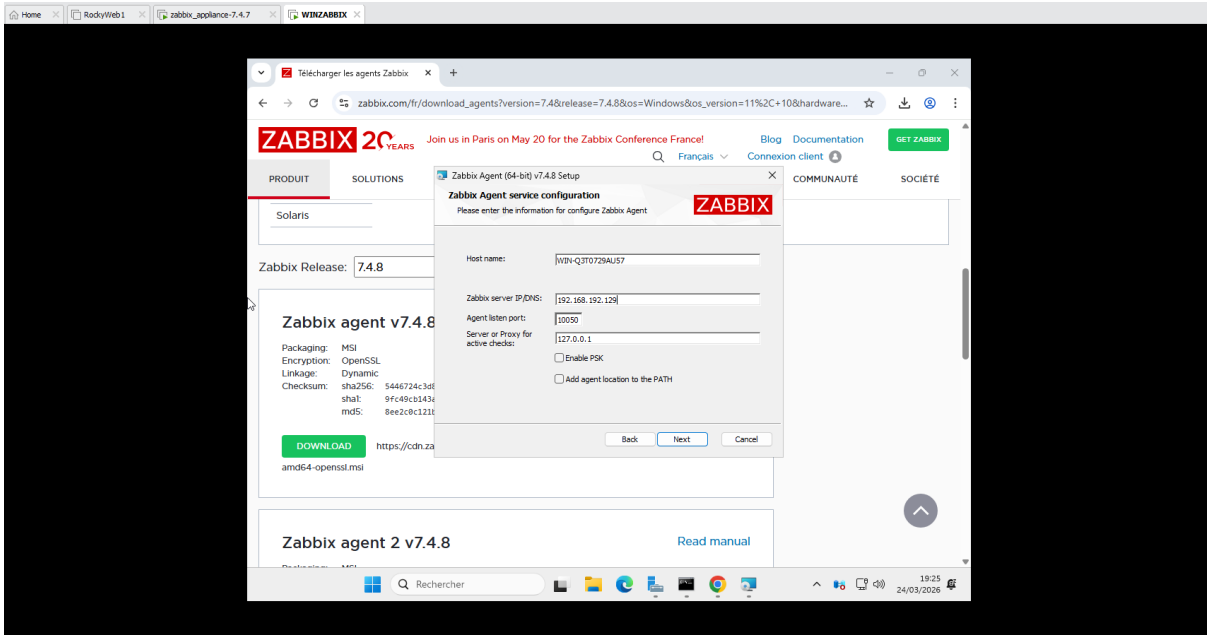

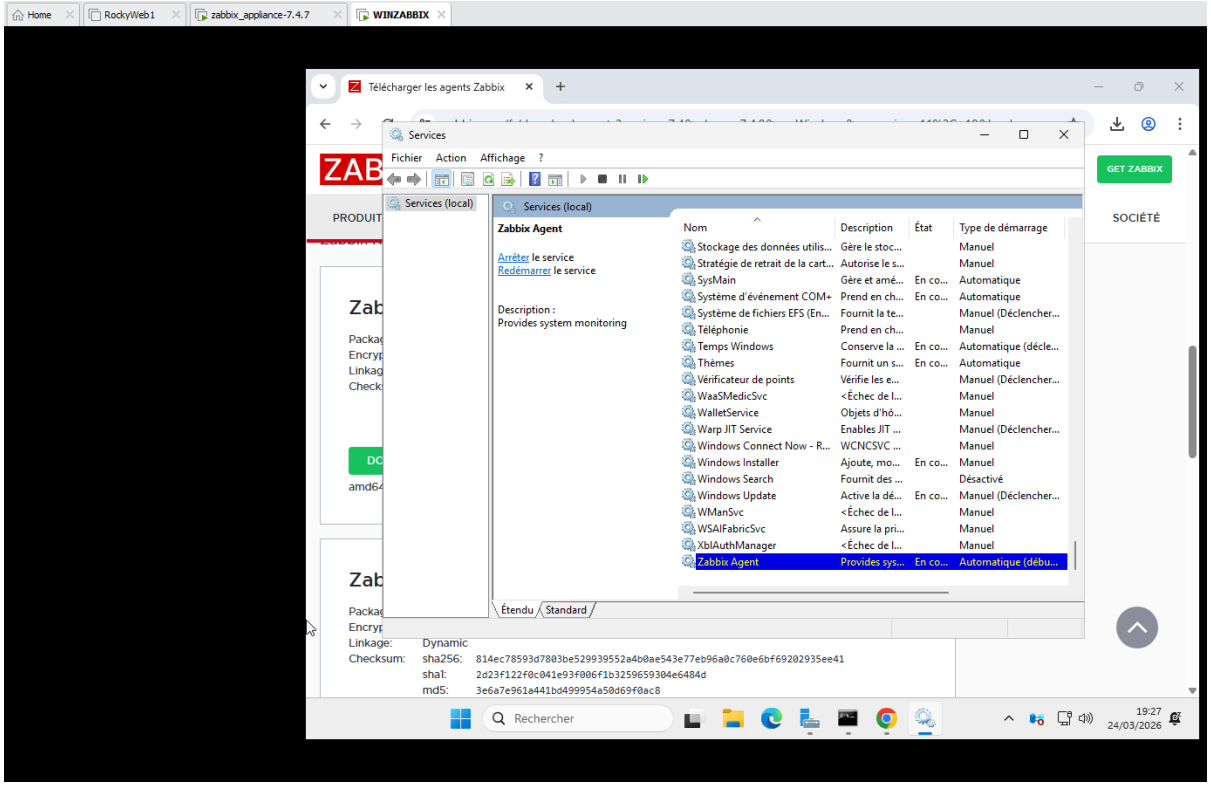

Vu global des hôtes :

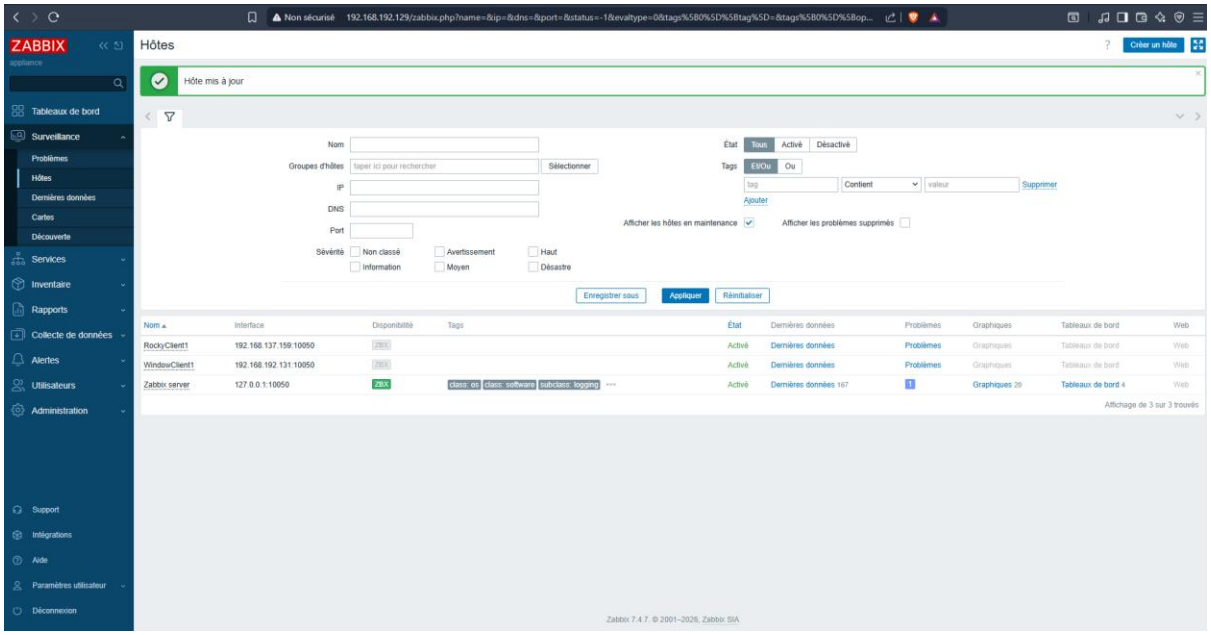
Non sécurisé
192.168.192.129/zabbix.php?name=&ip=&dns=&port=&status=-1&evaltype=0&tags%5B0%5D%5Btag%5D=&tags%5B0%5D%5Bop...
ZABBIX
appliance
Tableaux de bord
Surveillance
Problèmes
Hôtes
Données
Cartes
Découverte
Services
Inventaire
Rapports
Collecte de données
Alertes
Utilisateurs
Administration
Support
Intégrations
Aide
Paramètres utilisateur
Déconnexion
Hôtes
Créer un hôte
Hôte mis à jour
Nom
Groupes d'hôtes
taper ici pour rechercher
Sélectionner
IP
DNS
Port
Sévérité
Non classé
Information
Avertissement
Moyen
Haut
Désastre
État
Tous
Activé
Désactivé
Tags
Et/Ou
Ou
tag
Contient
valeur
Supprimer
Ajouter
Afficher les hôtes en maintenance
Afficher les problèmes supprimés
Enregistrer sous
Appliquer
Réinitialiser
Nom
Interface
Disponibilité
Tags
État
Données
Problèmes
Graphiques
Tableaux de bord
Web
RockyClient1
192.168.137.159:10050
ZBX
Activé
Données
Problèmes
Graphiques
Tableaux de bord
Web
WindowClient1
192.168.192.131:10050
ZBX
Activé
Données
Problèmes
Graphiques
Tableaux de bord
Web
Zabbix server
127.0.0.1:10050
ZBX
class: os
class: software
subclass: logging
Activé
Données 167
1
Graphiques 29
Tableaux de bord 4
Web
Affichage de 3 sur 3 trouvés
Zabbix 7.4.7. © 2001–2026, Zabbix SIA